

VÝKAZ DOSAVADNÍHO A NOVÉHO STAVU ÚDAJŮ KATASTRU NEMOVITOSTÍ

Dosavadní stav				Nový stav				Porovnání se stavem evidence právních vztahů							
Označení pozemku parc. číslem	Výměra parcely		Druh pozemku Způsob využití	Označení pozemku parc. číslem	Výměra parcely		Druh pozemku Způsob využití	Způsob využití	Způsob využití	Způsob využití	Díl přechází z pozemku označeného v evidenci			Označení dílu	
	ha	m ²			ha	m ²					katastru nemovitosti	dřívejší poz. evidenci	Číslo listu vlastnictví		Výměra dílu
109/4	15	21	travní p.	109/4	15	21	travní p.				0		235		
652/1	75	91	vodní pl. tok přirozený	652/1	70	66	vodní pl. tok přirozený				0		253		
				652/4	5	25	vodní pl. tok přirozený			652/1	0		253	5	25
652/2	6	32	vodní pl. tok přirozený	652/2	6	32	vodní pl. tok přirozený				0		270		
	97	44			97	44									

Výkaz údajů o bonitovaných půdně ekologických jednotkách (BPEJ) k parcelám nového stavu

Parcelní číslo podle		Kód BPEJ	Výměra		BPEJ na dílu parcely
katastru nemovitosti	zjednodušené evidence		ha	m ²	
109/4		55500	15	21	

Seznam souřadnic (S-JTSK)
Souřadnice pro zápis do KN

Č. bodu	Y	X	kód kv.	Poznámka
1	699774.30	997246.55	3	
2	699786.03	997248.66	3	
368-7	699769.42	997243.55	3	
368-8	699785.56	997239.62	3	

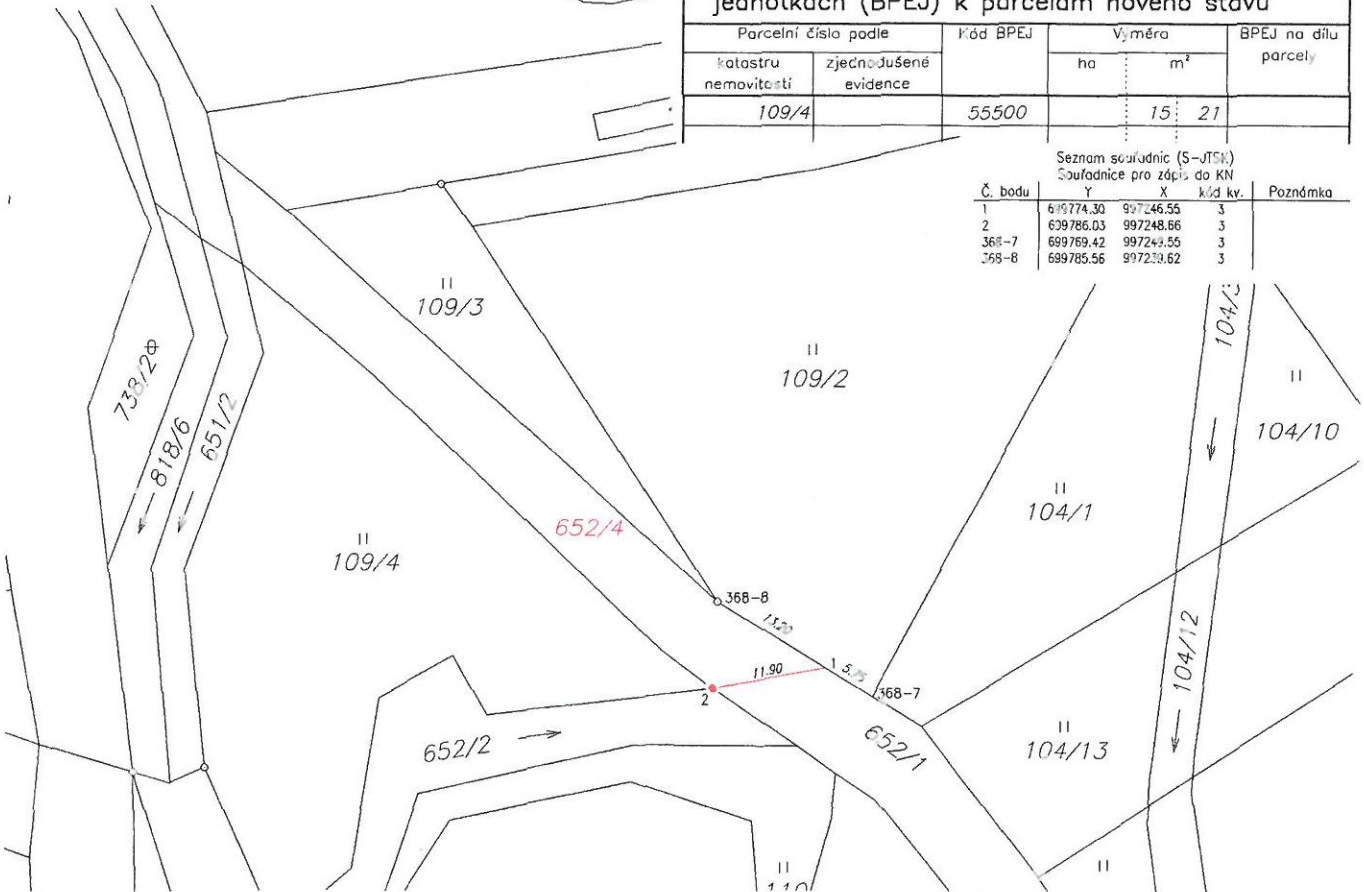

Zpřesnění geometrického a polohového určení pozemků podle § 50 odst. 1 písm. a) katastrálního zákona navrženo v tomto geometrickém plánu lze v katastru nemovitostí provést jen na základě souhlasného prohlášení.

GEOMETRICKÝ PLÁN pro	Geometrický plán ověřil autorizovaný zeměměřický inženýr:	Stejnopis ověřil autorizovaný zeměměřický inženýr:
rozdělení pozemku průběh vlastnických zpřesněných hranic pozemků	Jméno, příjmení: [redacted]	Jméno, příjmení: [redacted]
	Číslo položky rejstříku autorizovaných zeměměřických inženýrů: 1665	Číslo položky rejstříku autorizovaných zeměměřických inženýrů: 1665
	Dne: 12.5.2025 Číslo: 391/2025	Dne: 27-05-2025 Číslo: 457/2025
	Náležitosti a přesnosti odpovídá právním předpisům.	Tento stejnopis odpovídá geometrickému plánu v elektronické podobě uloženému v dokumentaci katastrálního úřadu.
Vyhotovitel: [redacted]	Katastrální úřad soustavy s odlišováním parcel.	Ověření stejnopisu geometrického plánu v listinné podobě.
Číslo plánu: 405-177/2025	[redacted]	[redacted]
Okres: Mladá Boleslav	KÚ pro Středočeský kraj	
Obec: Horní Bukovina	KP Mladá Boleslav	
Kat. území: Horní Bukovina	PGP-876/2025-207	
Mapový list: Turnov 9-8/31	2025.05.23 11:09:09 +02'00'	
<small>Dosavadním vlastníkům pozemků byla poskytnuta možnost seznámit se v terénu s průběhem navrhovaných nových hranic, které byly označeny přeepsaným způsobem.</small>		