

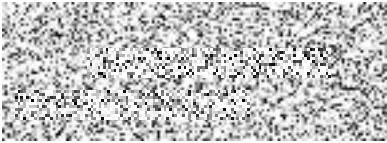





Číslo smlouvy objednatele.:

Číslo smlouvy poskytovatele:
HSAA-8332-3/SLU-2025

Dodatek č. 1 ke SMLOUVĚ O POSKYTOVÁNÍ SLUŽEB NEBO PRACÍ č. j.: HSAA-6862-2/OBIZ-2023
dále jen „*dodatek*“

Česká republika – Hasičský záchranný sbor hlavního města Prahy

Sídlo: Sokolská 62, 121 24 Praha 2
IČO: 70886288
DIČ: není plátcem DPH
Bankovní spojení: Česká národní banka, Na Příkopě 864/28, Praha 1
Číslo účtu: 8107881/0710
Datová schránka: jm9aa6j
Zastoupená: brig. gen. Ing. Luděkem Prudilem – ředitelem Hasičského záchranného sboru hlavního města Prahy
Kontaktní osoba: 
E-mail: 
Telefon: 
(dále jen „poskytovatel“)

Sídlo: Městská část Praha - Lochkov
IČO: 00241458
DIČ: CZ00241458
Zastoupená: Ing. Jiřím Rendlem - starostou
Bankovní spojení: Česká spořitelna, a.s.
Číslo účtu: 2000698399/0800
Datová schránka: sufanvv
Kontaktní osoba: 
E-mail: 
Telefon: 

(dále jen „objednatel“)

(dále společně také „*smluvní strany*“)

Výše uvedené smluvní strany se dnešního dne dohodly na uzavření tohoto dodatku.

Článek 1

Předmět dodatku

1. Smluvní strany mezi sebou dne 31.07.2023 uzavřely SMLOUVA O POSKYTOVÁNÍ SLUŽEB NEBO PRACÍ č.j. HSAA-6862-2/OBIZ-2023 (dále jen „smlouva“) za účelem uvedeným ve smlouvě.
2. Smluvní strany se po vzájemné dohodě rozhodly **změnit přílohu č. 1 smlouvy, a to tak, že původní příloha č. 1 se ruší a nahrazuje se novou přílohou č.1, která je přílohou tohoto dodatku.**

Článek 2

Ostatní ustanovení

1. Dodatek nabývá platnosti dne podpisu smluvními stranami a účinnosti dnem jejího uveřejnění v registru smluv v souladu se zákonem č. 340/2015 Sb., o zvláštních podmínkách účinnosti některých smluv, uveřejňování těchto smluv a o registru smluv (zákon o registru smluv), ve znění pozdějších předpisů. Pro účely uveřejnění v registru smluv smluvní strany navzájem prohlašují, že smlouva neobsahuje žádné obchodní tajemství
2. Nedílnou součástí dodatku je příloha č. 1.
3. Dodatek je podepsán vlastnoručně, nebo elektronicky. Je-li dodatek podepsán vlastnoručně, je vyhotoven ve 2 stejnopisech, z nichž každý bude považován za prvopis, přičemž každá ze stran obdrží po jednom stejnopise. Je-li dodatek podepsán elektronicky, je podepsána pomocí uznávaného elektronického podpisu.
4. Smluvní strany tímto výslovně prohlašují, že dodatek vyjadřuje jejich pravou a svobodnou vůli, na důkaz čehož připojují níže své podpisy.

V Praze dne

V Praze dne

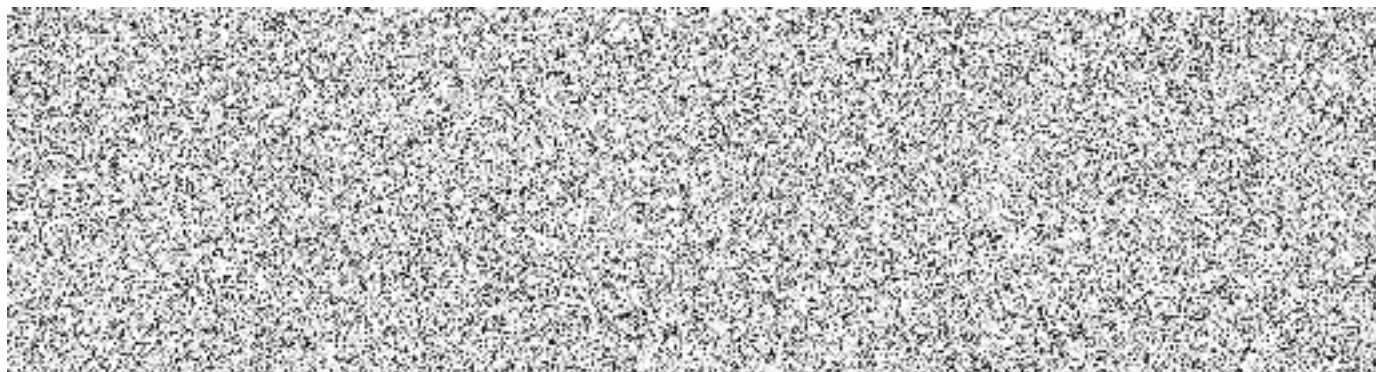

Příloha č. 1 dodatku

Příloha č. 1 Smlouvy o poskytování služeb nebo prací

Seznam technických prostředků:

Vzduchový dýchací přístroj				
Evidenční číslo dýchacího přístroje	Výrobní číslo redukčního ventilu	Výrobní číslo plicní automatiky	Výrobce / Typ dýchacího přístroje	Datum poslední revize
1	BSUF-1470	BRZL - 2743	Dräger PSS 4000	
2	BSUF-1465	BRZL - 2834	Dräger PSS 4000	
3	BSUF-1467/V	BRZL – 2847	Dräger PSS 4000	
6	BSUF-1464/V	BRZL – 0597	Dräger PSS 4000	
7	BSUF-1460	BRZF -7674	Dräger PSS 4000	
8	BSUF-8617/V	BRZE – 4031	Dräger PSS 4000	
9	BSUF-8624	BRYH- 3142	Dräger PSS 4000	
13	BSUB-8834	BSUC-6396	Dräger PSS 4000	

Obličejová maska				
Evidenční číslo masky	Typ masky	Výrobce		Datum poslední revize
1	Panorama Nova Supra	Dräger		
2	Panorama Nova Supra	Dräger		
3	Panorama Nova Supra	Dräger		
6	Panorama Nova Supra	Dräger		
7	Panorama Nova Supra	Dräger		
8	Panorama Nova Supra	Dräger		
9	Panorama Nova Supra	Dräger		
13	Panorama Nova Supra	Dräger		

Tlaková lahev				
Evidenční číslo tlakové lahve	Výrobní číslo tlakové lahve	Rok výroby tlakové lahve	Typ tlakové lahve (materiál, vodní objem)	Datum poslední revize
1	FJM11032	9/2009	Vzduch 6,9	
2	FJM07139	11/2008	Vzduch 6,9	
3	FJM10962	9/2009	Vzduch 6,9	
4	FJM07024	11/2008	Vzduch 6,9	
5	FJM07034	11/2008	Vzduch 6,9	
6	FJM06034	7/2008	Vzduch 6,9	
7	FJM06057	7/2008	Vzduch 6,9	
8	FJM06027	7/2008	Vzduch 6,9	
9	FJM06166	7/2008	Vzduch 6,9	
10	AON10103	1/2021	Vzduch 6,9	
11	AON10208	1/2021	Vzduch 6,9	
12	AON10369	1/2021	Vzduch 6,9	
13	L67B250102052	01/2025	Vzduch 6,9	
14	L67B250102009	01/2025	Vzduch 6,9	