

dotazek

VÝKAZ DOSAVADNÍHO A NOVÉHO STAVU ÚDAJŮ KATASTRU NEMOVITOSTÍ												str.	1
Dosavadní stav				Nový stav									
Označení pozemku parc. číslem	Výměra parcely		Druh pozemku Způsob využití	Označení pozemku parc. číslem	Výměra parcely		Druh pozemku Způsob využití	Typ stav by Způsob využití	Způsob urč. výměr	Porovnání se stavem evidence právních vztahů			
	ha	m2			Díl přechází z pozemku označeného v katastru nemovitostí	dřívější poz. evidenci				Číslo listu vlastnictví	Výměra dílu		Označení dílu
				ha	m2					ha	m2		
709										709		261	
712										712		226	
715/1										715/1		194	
715/2										715/2		131	
716/2										716/2		131	
716/3										716/3		194	
724										724		175	
726										726		175	
727/1										727/1		10001	
780/11										780/11		10001	
786/26										786/26		146	
786/60										786/60		146	
1179/5										1179/5		10001	
1226/2										1226/2		175	

Oprávněný: dle listiny
Druh věcného břemene: dle listiny

GEOMETRICKÝ PLÁN pro vymezení rozsahu věcného břemene k části pozemku	Geometrický plán ověřil úředně oprávněný zeměměřický inženýr.	Stejnopis ověřil úředně oprávněný zeměměřický inženýr.
	Jméno, příjmení: Ing. Ladislav Dokulil	Jméno, příjmení: Ing. Ladislav Dokulil
	Číslo položky seznamu úředně oprávněných zeměměřických inženýrů: 582/1995	Číslo položky seznamu úředně oprávněných zeměměřických inženýrů: 582/1995
	Dne: 9. 5. 2017 Číslo: 502/2017	Dne: 15-05-2017 Číslo: 530 / 2017
	Náležitosti a přesnosti odpovídá právním předpisům	Tento stejnopis odpovídá geometrickému plánu v elektronické podobě uloženému v dokumentaci katastrálního úřadu.
Vyhotožil: GEODING, spol.s.r.o. Na Pankráci 1597/76 Praha 6 tel.568847255/ 1	Katastrální úřad souhlasí s očíslováním parcel.	Ověření stejnopisu geometrického plánu v listinné podobě.
Číslo plánu: 264-41578/2017	KÚ pro Vysočinu KP Třebíč Ing. Jana Bartušková PGP-529/2017-710 2017.05.12 09:39:37 CEST	
Okres: Třebíč		
Obec: TŘEBÍČ		
Kat. území: RAČEROVICE		
Mapový list: KMD, Třebíč 1-4/21, 23, 24		
Dosavadním vlastníkům pozemků byla poskytnuta možnost seznámit se v terénu s průběhem navrhovaných nových hranic, které byly označeny předepsaným způsobem:		

PŘEHLED KLADU ČÁSTÍ GP

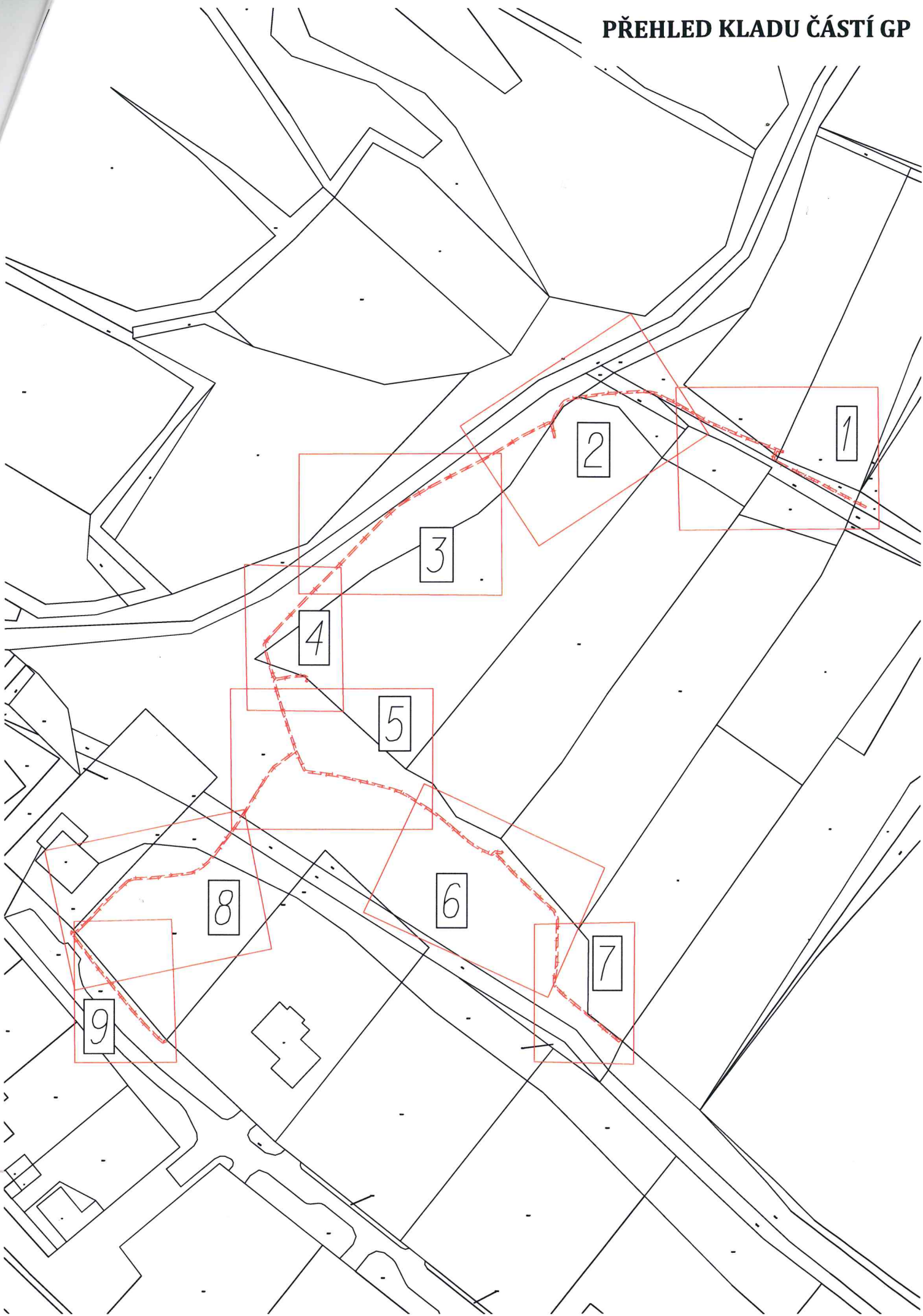

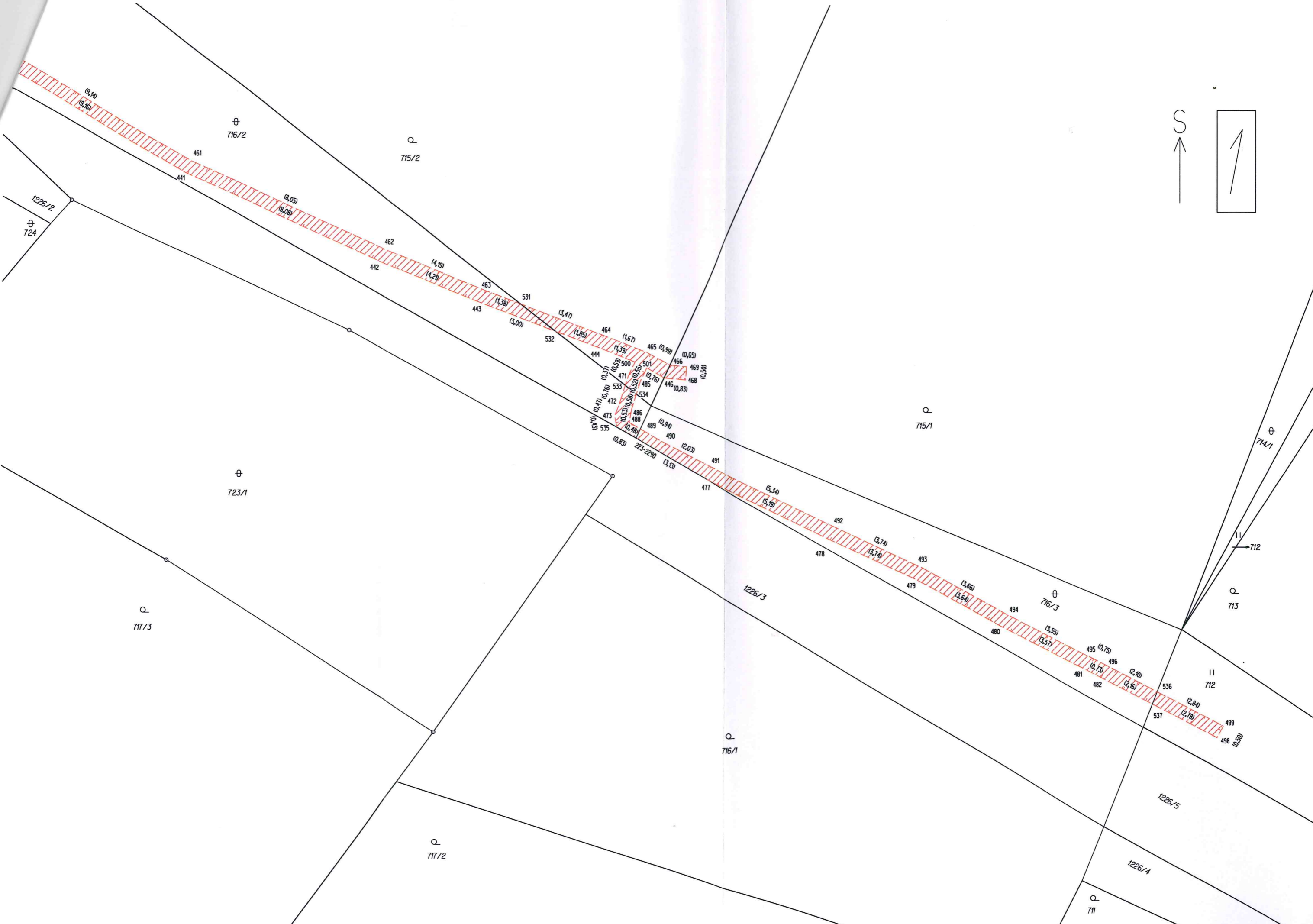
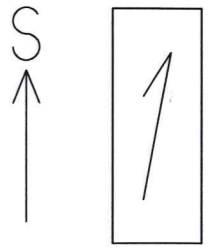

(9,14)
(9,16)

⊕
716/2

⊙
715/2

1226/2

⊕
724

⊕
723/1

⊙
717/3

⊙
716/1

⊙
717/2

⊙
715/1

⊕
716/3

⊙
713

⊕
714/1

11
712

11
712

⊙
711

1226/5

1226/4

1226/3

531
(3,47)

532
(1,85)

500
(0,59)

533
(0,37)

535
(0,83)

223-2290
(3,13)

491
(2,03)

471
(5,34)

478
(3,74)

492
(3,74)

493
(3,66)

479
(3,64)

480
(3,55)

494
(3,57)

495
(0,75)

496
(2,10)

481
(0,75)

482
(2,16)

536
(2,84)

537
(2,70)

499
(0,50)

498
(0,50)

443
(1,38)

463
(4,19)

442
(4,21)

462
(0,05)

461
(0,06)

441
(0,05)

473
(0,33)

472
(0,53)

471
(0,37)

485
(0,76)

486
(0,94)

488
(0,83)

489
(0,65)

490
(0,50)

466
(0,65)

465
(0,39)

464
(1,67)

463
(1,39)

462
(1,85)

461
(1,38)

443
(1,38)

442
(4,19)

441
(0,05)

2

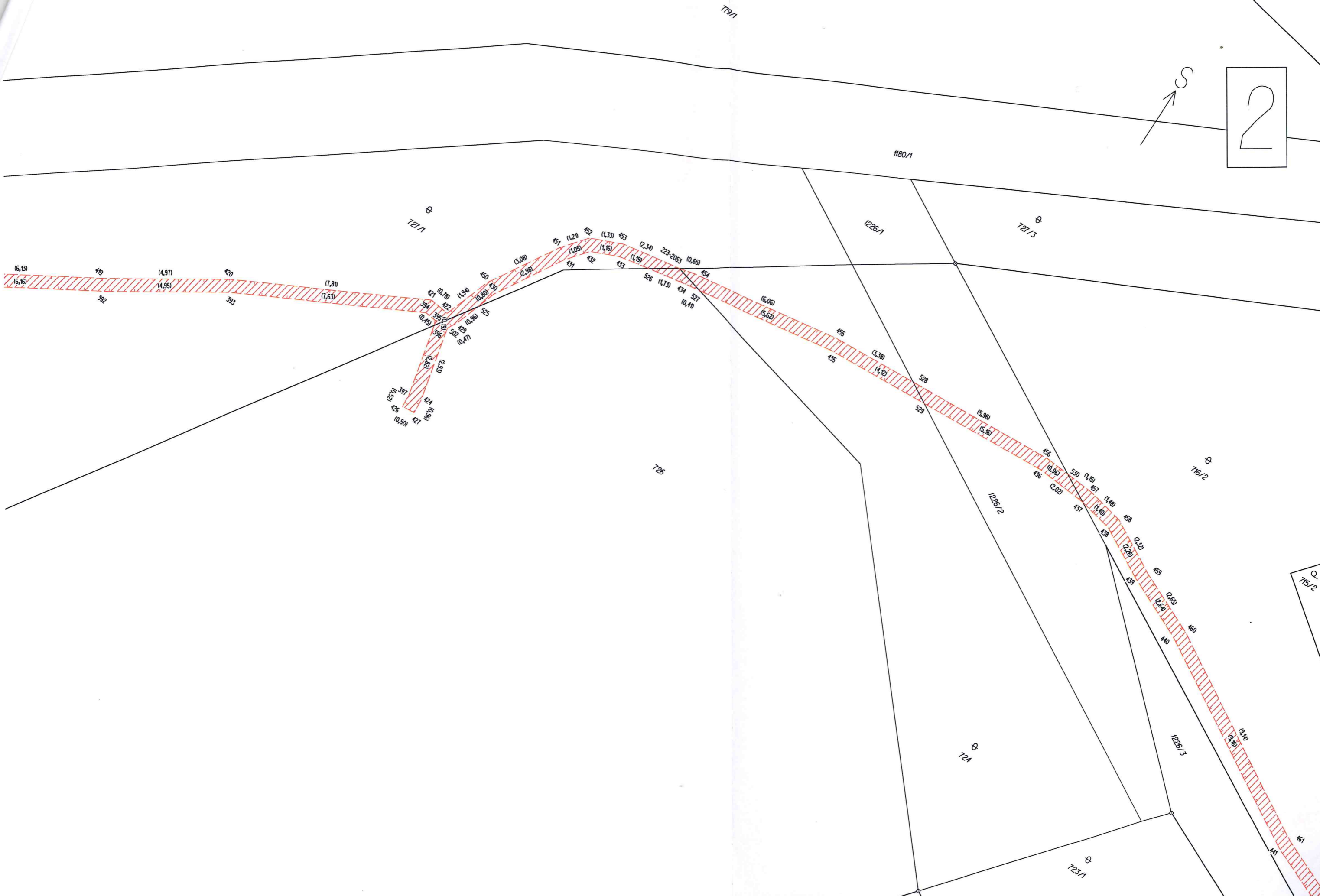
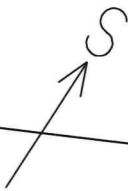

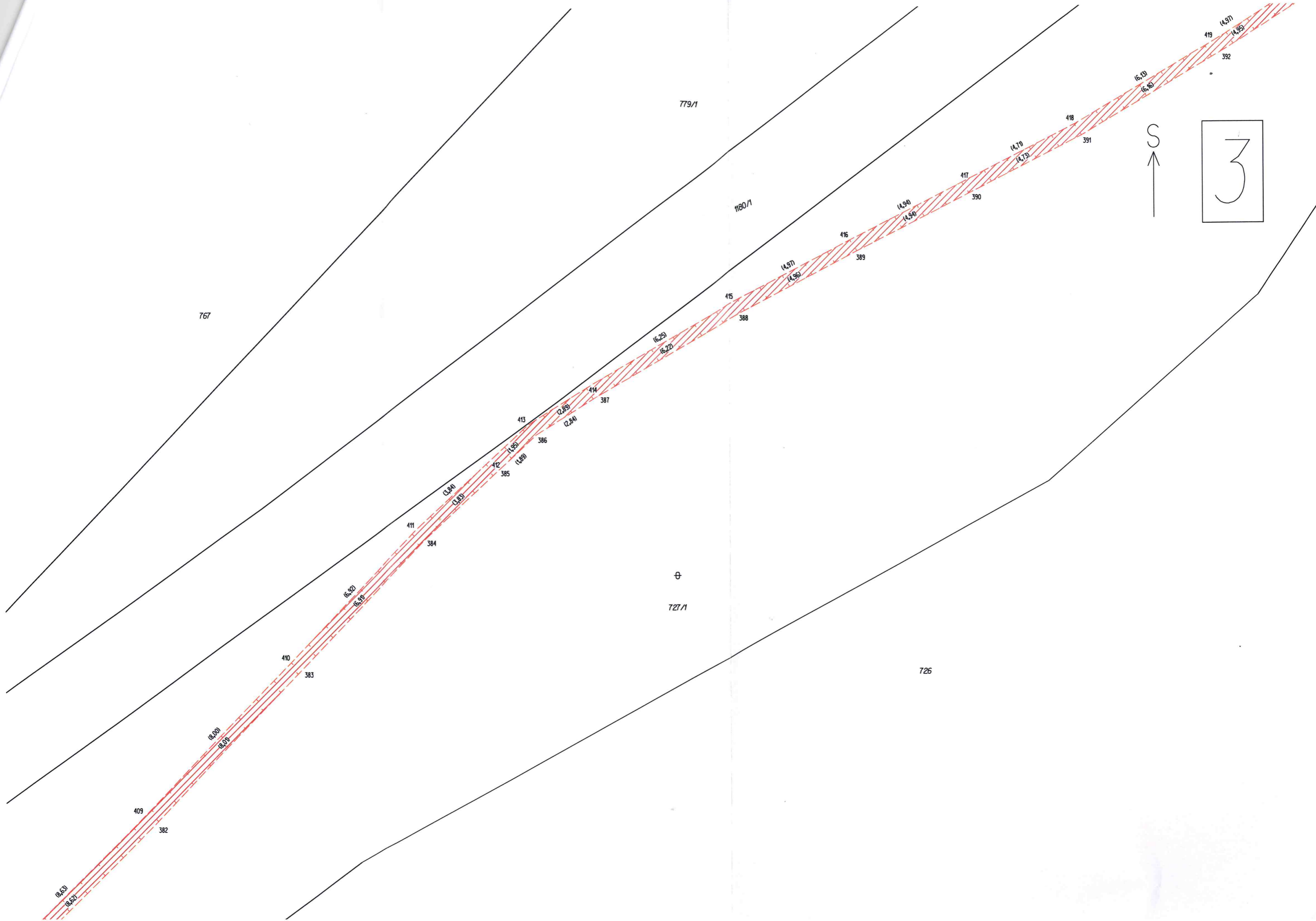

3

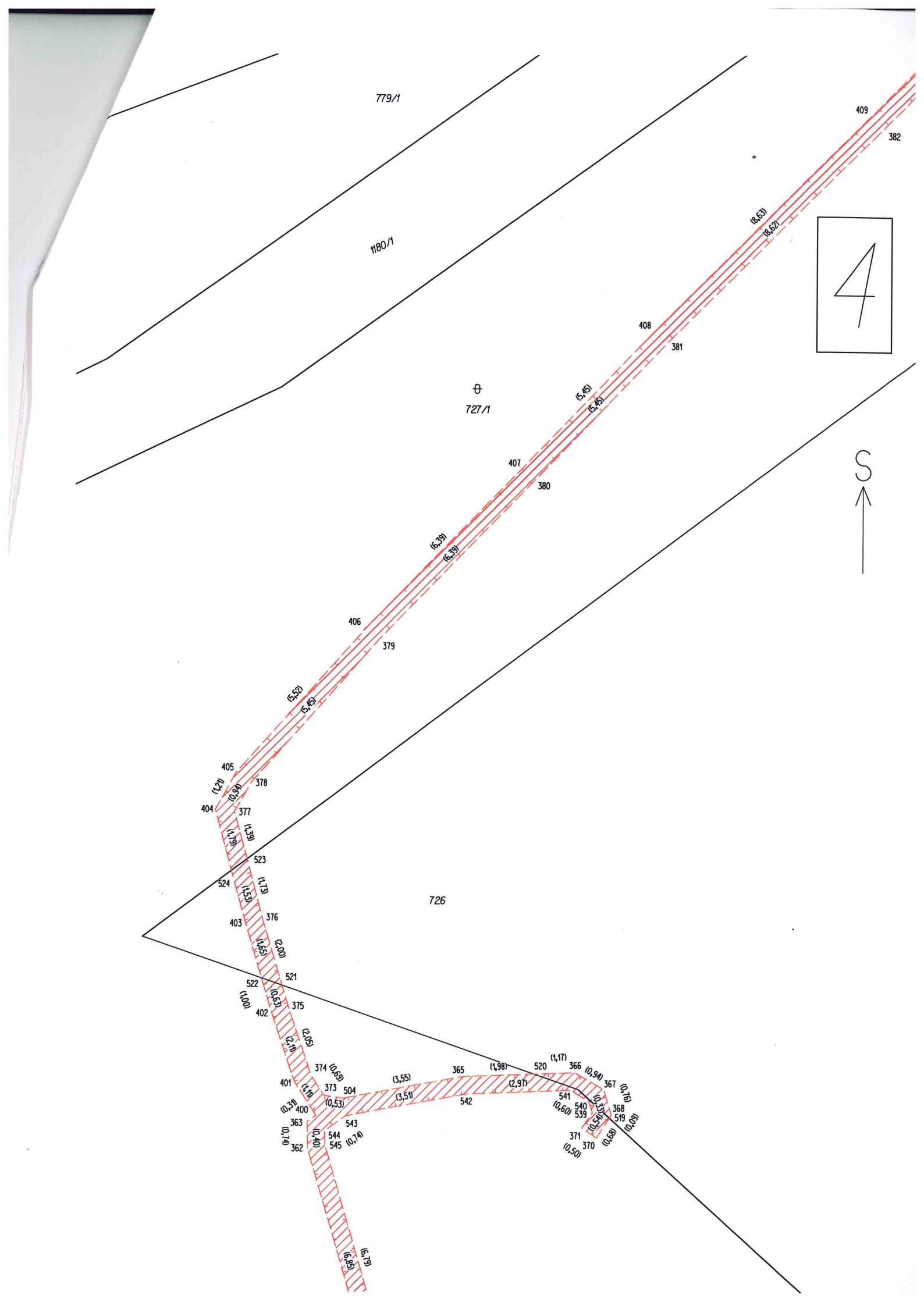

717/3

717/2

727/1

727/8

1179/1

1179/6

