



S-1772/MJT/2017

Níže uvedeného dne, měsíce a roku uzavírají dle ust. § 2055 a násl. z. č. 89/2012 Sb., občanský zákoník, ve znění pozdějších předpisů

Středočeský kraj

IČ 70891095

se sídlem Zborovská 81/11, Praha 5, PSČ 150 21

zastoupený RNDr. Martinem Macháčkem, CSc., radním, na základě pověření ze dne 4.1.2017

dále též jen „**Dárce**“

a

Obec Jedomělice

IČ 00234460

se sídlem Jedomělice 16, PSČ 273 78

zastoupená Jiřím Pospíšilem, starostou

dále též jen „**Obdarovaný**“

tuto

smlouvu darovací

I.

Středočeský kraj je výlučným a neomezeným vlastníkem **pozemků v k.ú. Jedomělice**, a to

p.č. 1680/1 o výměře 27145 m² – ostatní plocha

p.č. 1710/1 o výměře 16902 m² – ostatní plocha

oba zapsané v katastru nemovitostí u Katastrálního úřadu pro Středočeský kraj, Katastrálního pracoviště Slaný na LV 157 pro obec a katastrální území Jedomělice.

Pozemky byly předané k hospodaření Krajské správě a údržbě silnic Středočeského kraje, příspěvkové organizaci, se sídlem Zborovská 81/11, Praha 5.

Geometrickým plánem č. 240-240/2015, vyhotoveným Ing. Josefem Dandou, Radešín 52, Mšené-lázně, který je nedílnou součástí této smlouvy, byly z pozemku p.č. 1680/1 v k.ú.

Jedomělice odděleny pozemky

p.č. 1680/5 o výměře 1108 m² – ostatní plocha

p.č. 1680/6 o výměře 707 m² – ostatní plocha

p.č. 1680/7 o výměře 309 m² – ostatní plocha

p.č. 1680/8 o výměře 104 m² – ostatní plocha

p.č. 1680/9 o výměře 307 m² – ostatní plocha, **vše v k.ú. Jedomělice**, dosud v KN nezapsané.

Geometrickým plánem č. 240-240/2015, vyhotoveným Ing. Josefem Dandou, Radešín 52, Mšené-lázně, který je nedílnou součástí této smlouvy, byly z pozemku p.č. 1710/1 v k.ú.

Jedomělice odděleny pozemky

p.č. 1710/8 o výměře 64 m² – ostatní plocha

p.č. 1710/9 o výměře 60 m² – ostatní plocha
p.č. 1710/10 o výměře 82 m² – ostatní plocha
p.č. 1710/11 o výměře 67 m² – ostatní plocha
p.č. 1710/12 o výměře 34 m² – ostatní plocha
p.č. 1710/13 o výměře 329 m² – ostatní plocha
p.č. 1710/14 o výměře 737 m² – ostatní plocha
p.č. 1710/15 o výměře 7 m² – ostatní plocha
p.č. 1710/16 o výměře 534 m² – ostatní plocha
p.č. 1710/17 o výměře 290 m² – ostatní plocha
p.č. 1710/18 o výměře 21 m² – ostatní plocha, **vše v k.ú. Jedoměřice**, dosud v KN nezapsané.

II.

Dárce daruje Obdarovanému níže uvedené pozemky **v k.ú. Jedoměřice**, a to

p.č. 1680/5 o výměře 1108 m² – ostatní plocha
p.č. 1680/6 o výměře 707 m² – ostatní plocha
p.č. 1680/7 o výměře 309 m² – ostatní plocha
p.č. 1680/8 o výměře 104 m² – ostatní plocha
p.č. 1680/9 o výměře 307 m² – ostatní plocha
p.č. 1710/8 o výměře 64 m² – ostatní plocha
p.č. 1710/9 o výměře 60 m² – ostatní plocha
p.č. 1710/10 o výměře 82 m² – ostatní plocha
p.č. 1710/11 o výměře 67 m² – ostatní plocha
p.č. 1710/12 o výměře 34 m² – ostatní plocha
p.č. 1710/13 o výměře 329 m² – ostatní plocha
p.č. 1710/14 o výměře 737 m² – ostatní plocha
p.č. 1710/15 o výměře 7 m² – ostatní plocha
p.č. 1710/16 o výměře 534 m² – ostatní plocha
p.č. 1710/17 o výměře 290 m² – ostatní plocha
p.č. 1710/18 o výměře 21 m² – ostatní plocha
(dále též jen „**Předmět daru**“) a Obdarovaný Předmět daru přijímá do svého výlučného vlastnictví.

III.

Účetní hodnota Předmětu daru činí Kč 95.088,-, z toho
pozemku p.č. 1680/5 v k.ú. Jedoměřice činí Kč 22.160,-
pozemku p.č. 1680/6 v k.ú. Jedoměřice činí Kč 14.140,-
pozemku p.č. 1680/7 v k.ú. Jedoměřice činí Kč 6.180,-
pozemku p.č. 1680/8 v k.ú. Jedoměřice činí Kč 2.028,-
pozemku p.č. 1680/9 v k.ú. Jedoměřice činí Kč 6.140,-
pozemku p.č. 1710/8 v k.ú. Jedoměřice činí Kč 1.280,-
pozemku p.č. 1710/9 v k.ú. Jedoměřice činí Kč 1.200,-
pozemku p.č. 1710/10 v k.ú. Jedoměřice činí Kč 1.640,-
pozemku p.č. 1710/11 v k.ú. Jedoměřice činí Kč 1.340,-
pozemku p.č. 1710/12 v k.ú. Jedoměřice činí Kč 680,-
pozemku p.č. 1710/13 v k.ú. Jedoměřice činí Kč 6.580,-
pozemku p.č. 1710/14 v k.ú. Jedoměřice činí Kč 14.740,-
pozemku p.č. 1710/15 v k.ú. Jedoměřice činí Kč 140,-

pozemku p.č. 1710/16 v k.ú. Jedomělice činí Kč 10.680,-
pozemku p.č. 1710/17 v k.ú. Jedomělice činí Kč 5.800,-
pozemku p.č. 1710/18 v k.ú. Jedomělice činí Kč 360,-.

IV.

Dárce prohlašuje a Obdarovaný bere na vědomí, že věcná břemena váznoucí na původních pozemcích p.č. 1680/1 a p.č. 1710/1 v k.ú. Jedomělice, která jsou zapsaná v katastru nemovitostí u Katastrálního úřadu pro Středočeský kraj, Katastrální pracoviště Slaný na LV 157 pro obec a katastrální území Jedomělice, nejsou překážkou tohoto bezúplatného převodu.

V.

Dárce prohlašuje, že mu nejsou známy žádné skutečnosti, které by uzavření této smlouvy bránily.

Obdarovaný prohlašuje, že je mu stav Předmětu daru dobře znám a že jej v tomto stavu do svého vlastnictví přijímá.

VI.

Dárce prohlašuje, že záměr bezúplatně převést Předmět daru ve prospěch Obdarovaného byl zveřejněn od 19.4.2017 do 28.6.2017 tak, jak ukládá ust. § 18 odst. 1 zák. č. 129/2000 Sb., o krajích (krajské zřízení), v platném znění, a jeho darování bylo schváleno dle ust. § 36 písm. a) cit. zák. usnesením Zastupitelstva Středočeského kraje č. 095-07/2017/ZK ze dne 27.6.2017. Tím jsou splněny podmínky dané v ust. § 23 cit. zákona.

Obdarovaný prohlašuje, že bezúplatné nabytí Předmětu daru z vlastnictví Dárce do vlastnictví Obdarovaného bylo schváleno dle ust. § 85 zákona č. 128/2000 Sb., o obcích (obecní zřízení), v platném znění, Zastupitelstvem obce Jedomělice dne 14.12.2016. Tím jsou splněny podmínky dané v ust. § 41 cit. zákona.

VII.

Účastníci této smlouvy berou na vědomí, že Obdarovaný nabude vlastnictví k Předmětu daru vkladem do katastru nemovitostí.

Do doby vzniku vlastnického práva Obdarovaného k Předmětu daru jsou účastníci této smlouvy svými smluvními projevy vázáni.

VIII.

Účastníci této smlouvy se dohodli, že návrh na vklad práva vlastnického do katastru nemovitostí u Katastrálního úřadu pro Středočeský kraj, Katastrálního pracoviště Slaný podají společně a že správní poplatek spojený s podáním návrhu na vklad vlastnického práva do katastru nemovitostí uhradí Obdarovaný.

IX.

Podle této darovací smlouvy budiž proveden vklad práva vlastnického do katastru nemovitostí vedeného Katastrálním úřadem pro Středočeský kraj, Katastrálním pracovištěm Slaný tak, že Předmět daru bude zapsán do vlastnictví Obdarovaného.

X.

Dárce se zavazuje předat Obdarovanému Předmět daru do 30 dnů ode dne, kdy bude Dárci doručeno vyrozumění o provedeném vkladu do katastru nemovitostí Katastrálním úřadem pro Středočeský kraj, Katastrálním pracovištěm Slaný. Smluvní strany se zavazují, že o předání a převzetí Předmětu daru pořídí písemný protokol.

XI.

Tato smlouva nabývá platnosti dnem podpisu oběma smluvními stranami a účinnosti dnem uveřejnění v registru smluv dle zákona č. 340/2015 Sb., které provede Dárce do 30 dnů od jejího podpisu. V souladu s § 1105 zák. č. 89/2012 Sb., občanský zákoník, se vlastnické právo k nemovitosti nabývá vkladem do katastru nemovitostí. Právní účinky vkladu vznikají na základě pravomocného rozhodnutí příslušného katastrálního úřadu o jeho povolení k okamžiku, kdy byl návrh na vklad katastrálnímu úřadu doručen.

XII.

Tato smlouva je vyhotovena ve čtyřech stejnopisech. Dárce si ponechá dva stejnopisy, Obdarovaný jeden stejnopis a jeden stejnopis budiž předán Katastrálnímu úřadu pro Středočeský kraj, Katastrálnímu pracovišti Slaný s návrhem na zahájení řízení o povolení vkladu práva vlastnického ve prospěch Obdarovaného.

XIII.

Účastníci této smlouvy po jejím přečtení prohlašují, že skutečnosti v ní uvedené odpovídají pravdě, že její sepsání a podepsání je výrazem jejich pravé a svobodné vůle a plně souhlasí s jejím obsahem. Tato shodná konstatování stvrzují svými podpisy pod smlouvou připojenými.

V Praze dne 30 -08- 2017

V JEDOMĚLICE dne 16. 8. 2017

Dárce
Středočeský kraj



RNDr. Martin Macháček, CSc.
radní

Obdarovaný
Obec Jedomělice



Jiří Pospíšil
starosta

Nedílnou součástí této smlouvy jsou následující přílohy :
Příloha č. 1 – Geometrický plán č. 240-240/2015, pro obec a k.ú. Jedomělice



VÝKAZ DOSAVADNÍHO A NOVÉHO STAVU ÚDAJŮ KATASTRU NEMOVITOSTÍ

Dosavadní stav				Nový stav												
Označení pozemku parc. číslem	Výměra parcely		Druh pozemku Způsob využití	Označení pozemku parc. číslem	Výměra parcely		Druh pozemku Způsob využití	Typ stavby Způsob využití	Způsob určení výměr	Porovnáni se stavem evidence právních vztahů						
	ha	m ²			ha	m ²				Díl přechází z pozemku označeného v katastru nemovitostí	dřívější poz. evidenci	Číslo listu vlastnictví	Výměra dílu		Označení dílu	
		ha	m ²			ha	m ²			ha	m ²					
1680/1	2	71 45	ostat.pl. silnice	1680/1	2	46	10	ostat.pl. silnice	0							
				1680/5		11	08	ostat.pl. ostat.komunik.	0	1680/1	157	11	08			
				1680/6		7	07	ostat.pl. ostat.komunik.	0	1680/1	157	7	07			
				1680/7		3	09	ostat.pl. ostat.komunik.	0	1680/1	157	3	09			
				1680/8		1	04	ostat.pl. ostat.komunik.	0	1680/1	157	1	04			
				1680/9		3	07	ostat.pl. ostat.komunik.	0	1680/1	157	3	07			
				1710/1	1	69	02	ostat.pl. silnice	1710/1	1	46	77	ostat.pl. silnice	0		
				1710/8				64	ostat.pl. ostat.komunik.	0	1710/1	157		64		
				1710/9				60	ostat.pl. ostat.komunik.	0	1710/1	157		60		
1710/10				82	ostat.pl. ostat.komunik.	0	1710/1	157		82						
1710/11				67	ostat.pl. ostat.komunik.	0	1710/1	157		67						
1710/12				34	ostat.pl. ostat.komunik.	0	1710/1	157		34						
1710/13				3	29	ostat.pl. ostat.komunik.	0	1710/1	157		3	29				
1710/14				7	37	ostat.pl. ostat.komunik.	0	1710/1	157		7	37				
1710/15				7	ostat.pl. ostat.komunik.	0	1710/1	157		7						
1710/16				5	34	ostat.pl. ostat.komunik.	0	1710/1	157		5	34				
1710/17				2	90	ostat.pl. ostat.komunik.	0	1710/1	157		2	90				
1710/18				21	ostat.pl. ostat.komunik.	0	1710/1	157		21						
		4	40	47			4	40	47							

<h2 style="margin: 0;">GEOMETRICKÝ PLÁN</h2> <p style="margin: 0;">pro</p> <p style="margin: 0;">rozdělení pozemku</p>	Geometrický plán ověřil úředně oprávněný zeměměřický inženýr:	Stejnopis ověřil úředně oprávněný zeměměřický inženýr:
	Jméno, příjmení: Ing. Josef Danda	Jméno, příjmení: Ing. Josef Danda
	Číslo položky seznamu úředně oprávněných zeměměřických inženýrů: 368/1995	Číslo položky seznamu úředně oprávněných zeměměřických inženýrů: 368/1995
	Dne: 3.8.2016 číslo: 240/2015	Dne: 4-08-2016 číslo: 752/16
Naležitostmi a přesností odpovídá právním předpisům.		Tento stejnopis odpovídá geometrickému plánu v elektronické podobě uloženému v dokumentaci katastrálního úřadu.
Vyhotovitel: Ing. Josef Danda Radešín 52 411 19 Mšené-lázně	Katastrální úřad souhlasí s odřizováním parcel.	
Číslo plánu: 240-240/2015	<div style="border: 1px solid black; padding: 5px; display: inline-block;"> KÚ pro Středočeský kraj KP Slaný Ing. Tomáš Kysilko PGP-290/2016-231 2016.08.04 12:42:52 CEST </div>	
Okres: Kladno		
Obec: Jedomělice		
Kat. území: Jedomělice		
Mapový list: Kladno 9-1/22, 9-1/24, 8-1/11, 8-1/13		
Dosavadním vlastníkům pozemků byla poskytnuta možnost seznámit se v terénu s průběhem navrhovaných nových hranic, které byly označeny předepsaným způsobem.		

Seznam souřadnic (S-JTSK)

Číslo bodu	Souřadnice pro zápis do KN			Poznámka
	Y	X	kód kv.	
171-13	772514.74	1022829.03	8	dřevěný kolík
173-20	772248.85	1022504.46	8	roh domu
192-3438	772576.20	1022312.45	8	dřevěný kolík
192-3444	772575.40	1022326.73	8	dřevěný kolík
192-3478	772569.36	1022332.89	8	dřevěný kolík
192-3555	772557.36	1022332.14	8	dřevěný kolík
192-3652	772543.85	1022357.94	8	dřevěný kolík
192-3725	772532.36	1022732.59	8	roh domu
192-3739	772530.25	1022711.37	8	dřevěný kolík
192-3789	772522.10	1022702.84	8	dřevěný kolík
192-3802	772519.67	1022696.42	8	dřevěný kolík
192-3841	772514.91	1022678.65	8	dřevěný kolík
192-3868	772511.18	1022684.95	8	dřevěný kolík
192-3881	772507.78	1022872.65	8	dřevěný kolík
192-3882	772507.49	1022669.91	8	dřevěný kolík
192-3884	772507.17	1022876.70	8	dřevěný kolík
192-3889	772506.73	1022879.63	8	dřevěný kolík
192-3896	772505.73	1022678.21	8	dřevěný kolík
192-3937	772499.39	1022928.33	8	dřevěný kolík
192-3941	772499.11	1022674.73	8	dřevěný kolík
192-3977	772492.95	1022662.99	8	dřevěný kolík
193-9	772487.50	1022945.50	8	dřevěný kolík
193-27	772483.91	1022921.86	8	dřevěný kolík
193-28	772483.48	1022669.39	8	dřevěný kolík
193-29	772482.94	1022925.94	8	dřevěný kolík
193-78	772474.62	1022939.43	8	dřevěný kolík
193-171	772457.27	1022655.67	8	dřevěný kolík
193-276	772436.84	1022648.38	8	roh domu
193-354	772421.76	1022637.01	8	dřevěný kolík
193-531	772391.75	1022617.72	8	dřevěný kolík
193-639	772376.59	1022601.82	8	dřevěný kolík
193-727	772362.35	1022579.91	8	dřevěný kolík
193-782	772352.30	1022571.73	8	dřevěný kolík
193-789	772351.30	1022569.72	8	dřevěný kolík
193-807	772348.17	1022563.38	8	roh domu
193-1028	772311.97	1022507.97	8	dřevěný kolík
193-1152	772287.33	1022498.15	8	dřevěný kolík
193-1192	772279.69	1022466.27	8	roh domu
193-1223	772275.11	1022495.43	8	dřevěný kolík
193-1247	772271.79	1022470.58	8	dřevěný kolík
193-1283	772265.42	1022494.53	8	dřevěný kolík
193-1335	772253.09	1022479.40	8	dřevěný kolík
193-1346	772251.56	1022490.11	8	dřevěný kolík
193-1410	772235.58	1022500.80	8	dřevěný kolík
193-1485	772218.51	1022503.40	8	dřevěný kolík
193-1583	772185.06	1022521.15	8	dřevěný kolík
193-1659	772168.08	1022525.54	8	dřevěný kolík
193-1737	772159.01	1022531.91	8	dřevěný kolík
193-2454	771998.56	1022545.38	8	dřevěný kolík
193-2734	771950.26	1022565.98	8	dřevěný kolík
193-2842	771925.26	1022571.67	8	dřevěný kolík
193-2858	771920.22	1022562.33	8	dřevěný kolík
193-2904	771910.72	1022574.73	8	dřevěný kolík
193-2978	771893.06	1022568.29	8	dřevěný kolík
1	772150.62	1022524.35	3	krajnice
2	772129.22	1022527.30	3	krajnice
3	772103.38	1022529.73	3	krajnice
4	772087.99	1022531.00	3	obrubiník
5	772075.95	1022532.52	3	obrubiník
6	772055.86	1022536.15	3	obrubiník
7	772032.06	1022541.17	3	obrubiník
8	771974.26	1022553.34	3	obrubiník
9	771920.56	1022564.76	3	obrubiník
11	771925.00	1022570.21	3	krajnice
13	771950.09	1022564.88	3	obrubiník
15	771966.17	1022561.49	3	obrubiník
16	772033.92	1022547.17	3	obrubiník
17	772059.82	1022541.95	3	obrubiník

Seznam souřadnic (S-JTSK)

Číslo bodu	Souřadnice pro zápis do KN			Poznámka
	Y	X	kód kv.	
18	772077.56	1022538.59	3	obrubník
19	772089.86	1022537.14	3	obrubník
20	772112.21	1022534.86	3	obrubník
21	772127.80	1022533.29	3	obrubník
22	772157.91	1022530.54	3	obrubník
29	772188.82	1022518.17	3	krajnice
30	772211.92	1022511.61	3	krajnice
31	772223.84	1022508.39	3	krajnice
32	772248.06	1022503.53	3	krajnice
35	772205.20	1022507.25	3	obrubník
36	772195.48	1022509.80	3	obrubník
37	772185.98	1022512.94	3	obrubník
38	772167.22	1022519.83	3	krajnice
39	772160.93	1022522.29	3	krajnice
40	772254.62	1022479.19	3	obrubník
41	772267.48	1022467.87	3	obrubník
42	772276.61	1022461.67	3	obrubník
43	772279.43	1022465.65	3	krajnice
48	772268.03	1022496.01	3	krajnice
49	772271.02	1022496.37	3	obrubník
50	772278.06	1022497.49	3	obrubník
53	772311.83	1022508.67	3	obrubník
54	772316.48	1022514.14	3	obrubník
55	772307.23	1022513.49	3	krajnice
56	772303.99	1022511.26	3	krajnice
57	772294.87	1022507.54	3	krajnice
58	772278.97	1022503.82	3	krajnice
59	772273.82	1022503.11	3	krajnice
60	772260.40	1022502.97	3	krajnice
62	772567.00	1022333.26	3	krajnice
63	772550.67	1022350.80	3	krajnice
64	772531.71	1022368.75	3	krajnice
65	772519.05	1022379.04	3	krajnice
66	772508.00	1022386.38	3	krajnice
67	772491.61	1022394.49	3	krajnice
68	772497.96	1022385.17	3	krajnice
69	772516.17	1022373.82	3	krajnice
70	772529.83	1022362.79	3	krajnice
71	772545.47	1022347.84	3	krajnice
72	772565.83	1022325.34	3	krajnice
74	772448.49	1022411.06	3	krajnice
75	772427.90	1022417.87	3	krajnice
76	772406.26	1022424.65	3	krajnice
77	772377.34	1022432.93	3	krajnice
78	772382.39	1022425.93	3	krajnice
79	772410.29	1022417.58	3	krajnice
80	772463.06	1022399.18	3	krajnice
81	772488.59	1022389.58	3	krajnice
82	772359.79	1022437.45	3	krajnice
83	772320.14	1022448.08	3	krajnice
84	772304.94	1022452.65	3	krajnice
85	772283.62	1022457.92	3	obrubník
86	772289.94	1022454.75	3	obrubník
87	772293.78	1022452.51	3	obrubník
88	772303.91	1022447.90	3	obrubník
89	772308.99	1022446.03	3	obrubník
90	772314.29	1022444.32	3	obrubník
91	772328.48	1022440.34	3	obrubník
92	772348.79	1022434.88	3	krajnice
93	772321.44	1022521.80	3	obrubník
94	772315.46	1022525.86	3	krajnice
95	772337.38	1022559.99	3	krajnice
96	772322.39	1022534.83	3	krajnice
97	772342.45	1022556.13	3	obrubník
98	772346.70	1022562.97	3	obrubník
100	772348.51	1022575.41	3	krajnice
101	772361.03	1022583.21	3	obrubník
102	772367.31	1022592.08	3	obrubník

Seznam souřadnic (S-JTSK)

Číslo bodu	Souřadnice pro zápis do KN			Poznámka
	Y	X	kód kv.	
103	772362.66	1022595.40	3	krajnice
104	772371.25	1022606.29	3	krajnice
105	772376.01	1022602.29	3	obrubník
107	772384.75	1022618.91	3	krajnice
108	772404.69	1022633.90	3	krajnice
110	772404.17	1022626.25	3	obrubník
111	772416.58	1022643.18	3	krajnice
112	772421.64	1022639.83	3	krajnice
113	772435.28	1022654.07	3	krajnice
114	772437.05	1022649.29	3	obrubník
115	772447.59	1022652.52	3	obrubník
117	772454.60	1022660.97	3	krajnice
118	772486.34	1022669.04	3	krajnice
119	772494.08	1022665.23	3	obrubník
120	772498.73	1022665.96	3	obrubník
124	772513.58	1022677.58	3	obrubník
125	772520.10	1022685.79	3	krajnice
126	772525.01	1022694.42	3	krajnice
127	772529.53	1022709.20	3	krajnice
128	772531.03	1022719.19	8	krajnice
129	772531.66	1022725.58	8	obrubník
130	772524.52	1022718.05	3	krajnice
131	772523.52	1022707.01	3	krajnice
132	772520.90	1022698.43	3	krajnice
133	772515.26	1022689.37	3	krajnice
134	772511.43	1022684.39	3	krajnice
136	772530.11	1022727.13	3	obrubník
137	772522.69	1022733.33	3	krajnice
138	772518.16	1022761.87	3	krajnice
139	772524.40	1022763.19	3	obrubník
140	772519.83	1022792.09	3	obrubník
141	772516.34	1022808.61	3	obrubník
142	772510.39	1022808.31	3	krajnice
143	772505.52	1022835.69	3	krajnice
144	772510.76	1022836.70	3	krajnice
146	772498.77	1022869.39	3	krajnice
147	772504.24	1022872.15	3	krajnice
149	772493.15	1022901.11	3	krajnice
150	772498.56	1022902.07	3	krajnice
151	772494.40	1022918.72	3	krajnice
152	772489.27	1022917.42	3	krajnice
160	772164.48	1022528.07	8	dřevěný kolík
161	772177.31	1022523.15	8	dřevěný kolík
162	772224.43	1022502.50	8	dřevěný kolík
163	772252.76	1022481.70	8	dřevěný kolík
164	772276.64	1022467.94	8	dřevěný kolík
165	772266.54	1022494.63	8	dřevěný kolík
166	772250.59	1022503.42	8	dřevěný kolík
167	772295.94	1022501.58	8	dřevěný kolík
168	772309.22	1022506.87	8	dřevěný kolík
169	772350.92	1022568.95	8	dřevěný kolík
170	772353.68	1022572.85	8	dřevěný kolík
171	772385.67	1022611.35	8	dřevěný kolík
172	772399.06	1022622.42	8	dřevěný kolík
173	772451.26	1022653.53	8	dřevěný kolík
174	772464.50	1022657.15	8	dřevěný kolík
175	772499.16	1022665.95	8	dřevěný kolík
176	772513.17	1022676.60	8	dřevěný kolík
177	772509.18	1022682.47	8	dřevěný kolík
178	772564.81	1022324.35	8	dřevěný kolík
179	772491.03	1022927.12	3	krajnice
180	772485.51	1022926.31	3	krajnice

Přehled listů

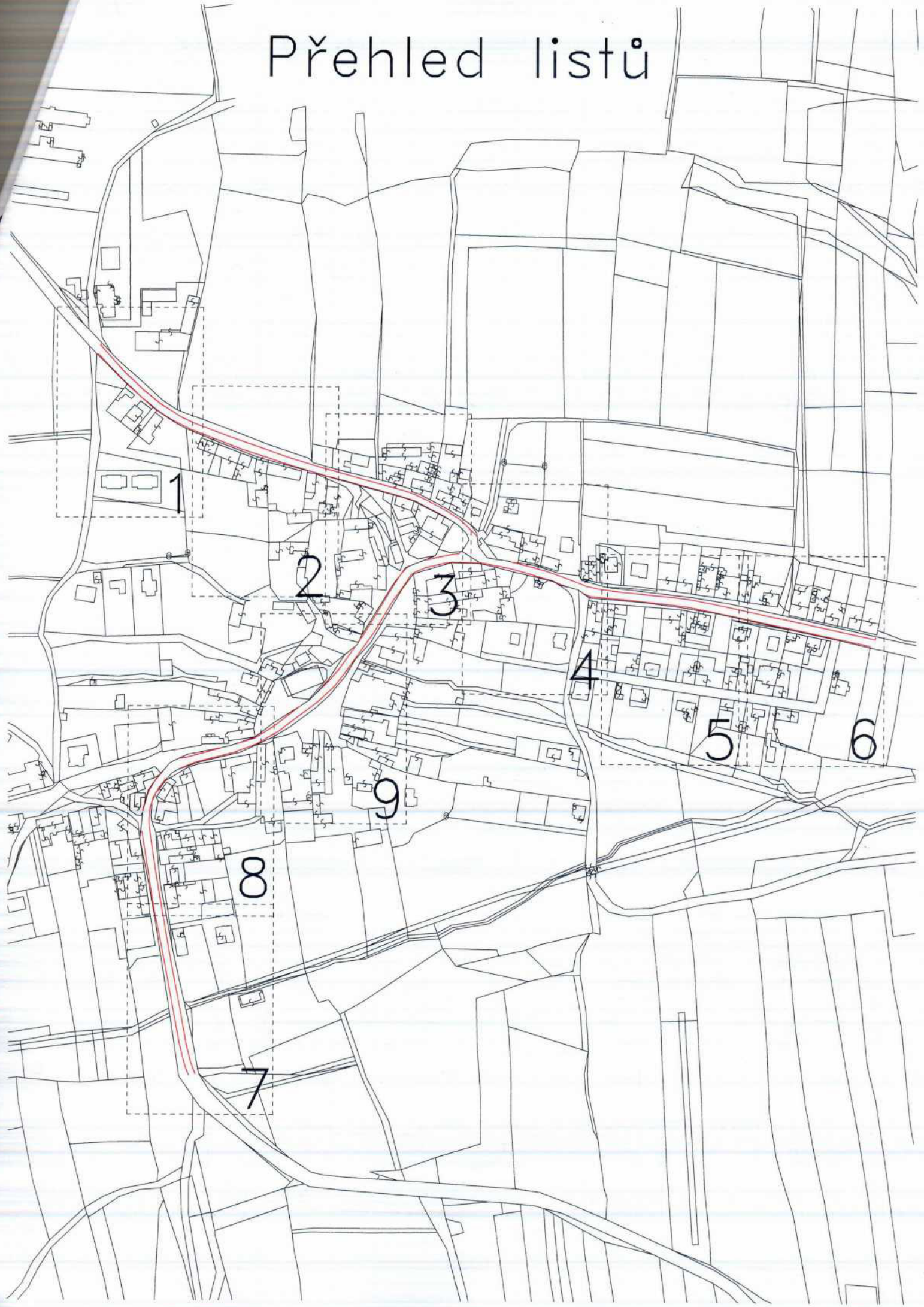



1589/18

1589/17
1589/8

1589/7

1767

123/6

123/1

123/7

123/2

123/3

123/4

123/5

127/2

127/4

167

127/1

219

1693

127/5

181

216

194

180

103

188

201

202

192-3438

192-3444

192-3478

192-3555

192-3652

128
1588

127/3

141/2

141/13

1

141/13

141/12

141/5

81

27.30

80

1680/5

46.21

1680/1

74

21.70

55.91

128

109

86/7

110

74

75

79

165/2

86/8

22.70

76

29.10

78

76

86/4

77

30.06

77

18.10

86/1

116

86/2

88

21

92/1

89

91

2

1676/1

121/1



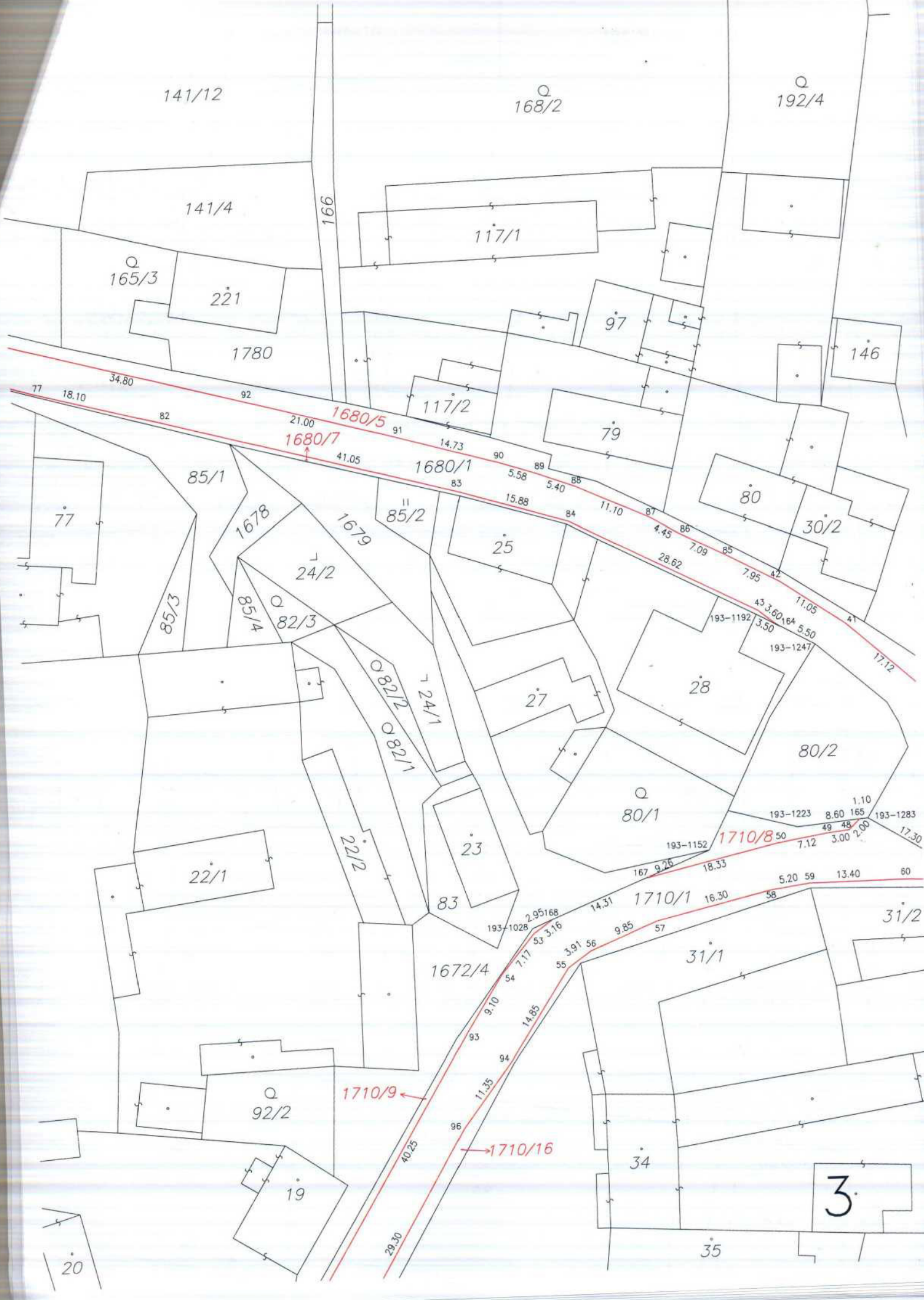

141/12

168/2

192/4

141/4

117/1

165/3

221

1780

97

146

117/2

79

1680/7

1680/1

80

30/2

85/1

85/2

25

77

1678

24/2

85/3

85/4

82/3

82/2

82/1

27

193-1192

193-1247

80/2

80/1

22/1

22/2

23

1672/4

1710/1

31/1

31/2

92/2

1710/9

1710/16

34

3

35

20

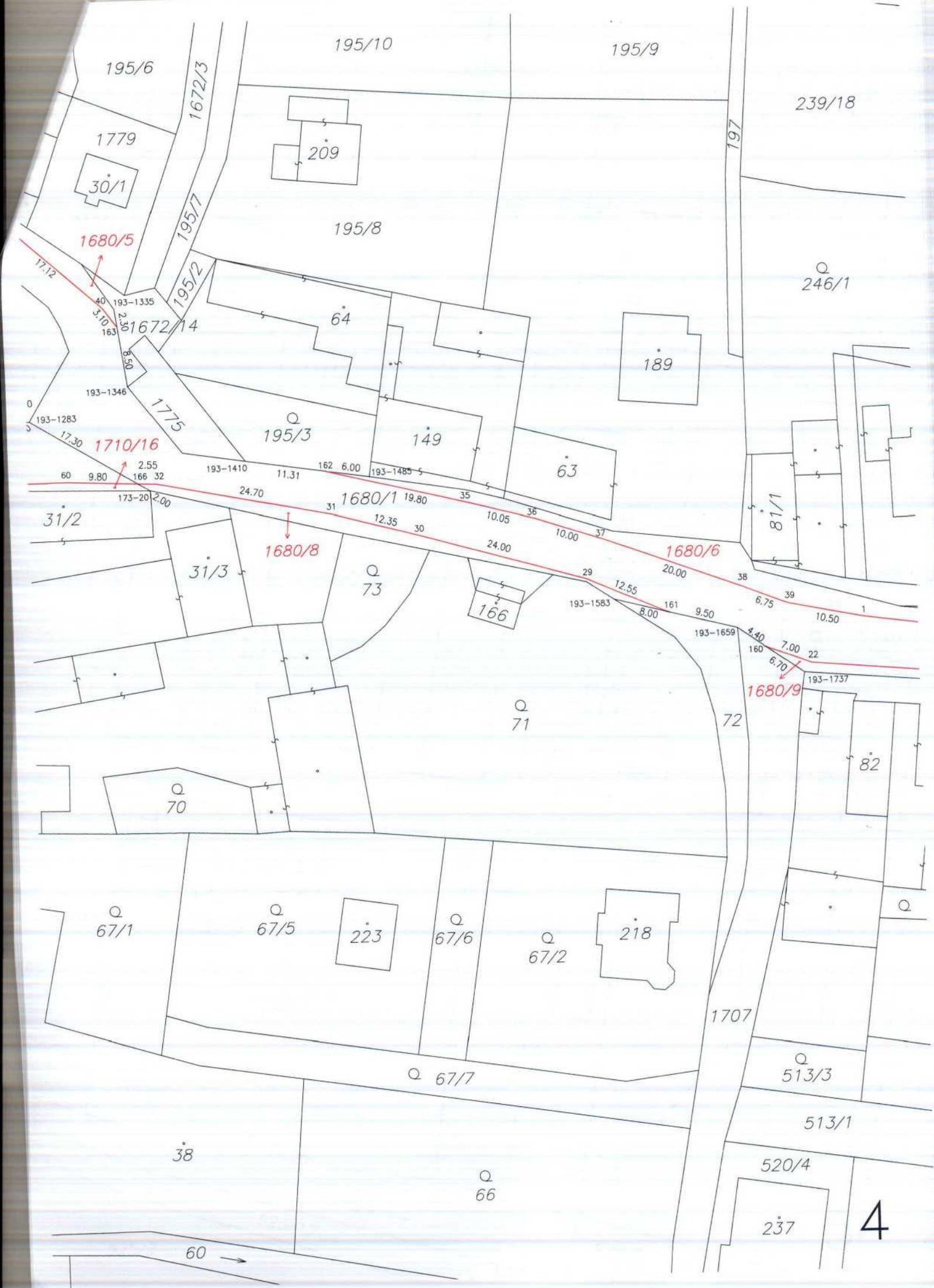

195/6

195/10

195/9

239/18

1779

30/1

1680/5

195/8

209

1672/14

64

189

246/1

193-1346

1775

195/3

149

63

1710/16

193-1410

11.31

162 6.00

193-1485

31/2

173-20

2.00

1680/1

19.80

35

10.05

36

10.00

37

31/3

1680/8

73

166

193-1583

8.00

161

9.50

1680/6

20.00

38

6.75

39

10.50

70

71

72

67/1

67/5

223

67/6

67/2

218

1707

513/3

513/1

38

67/7

66

520/4

237

60

4

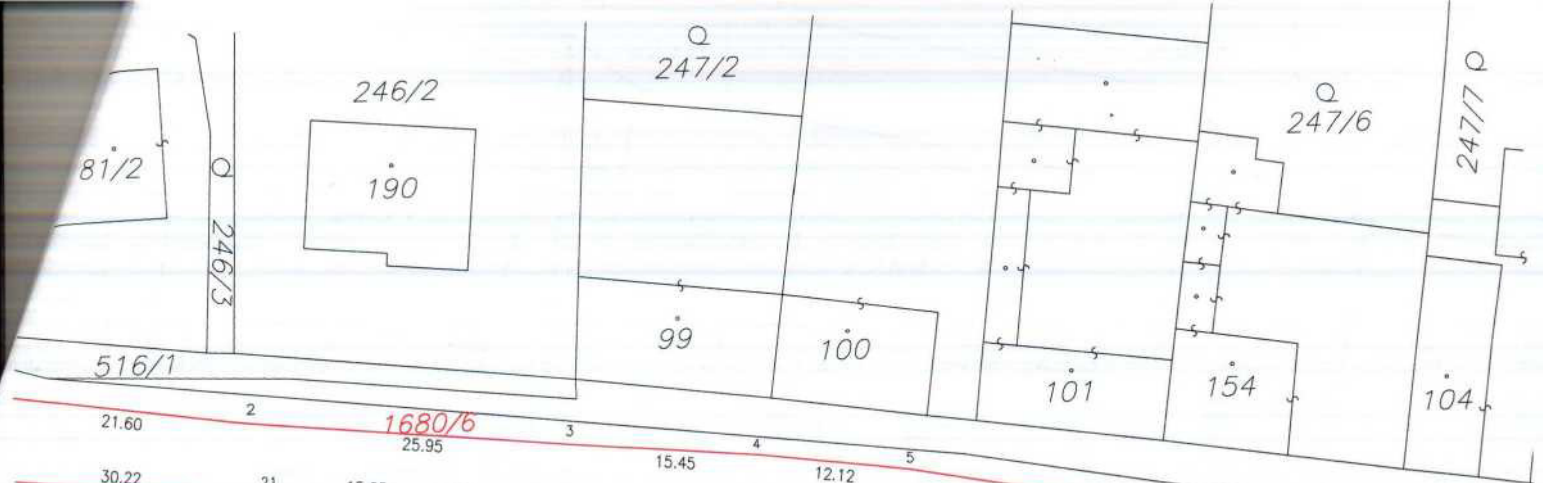

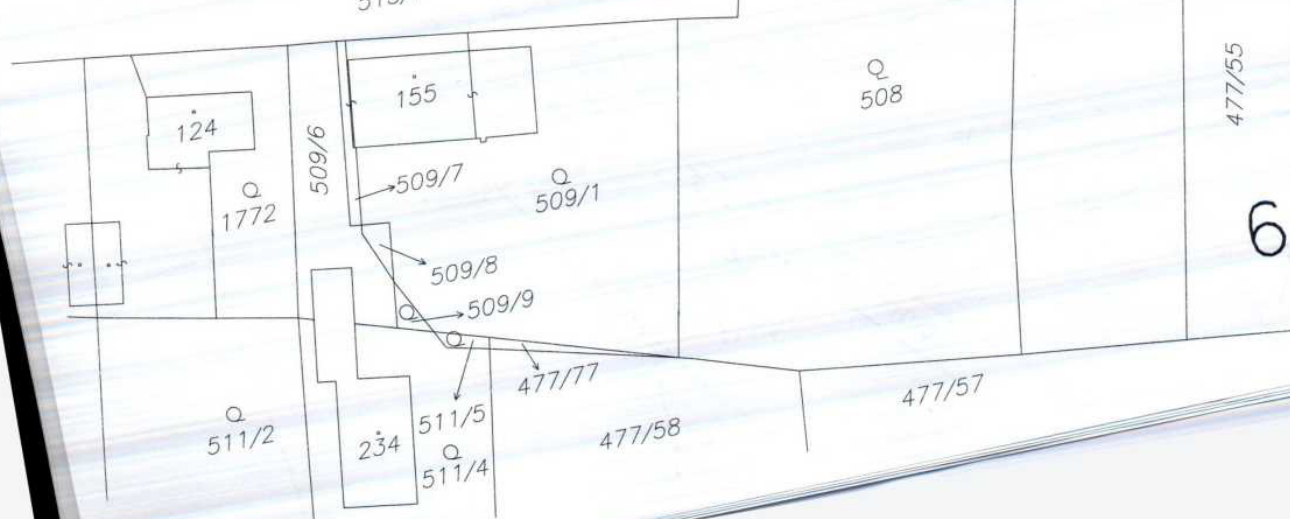
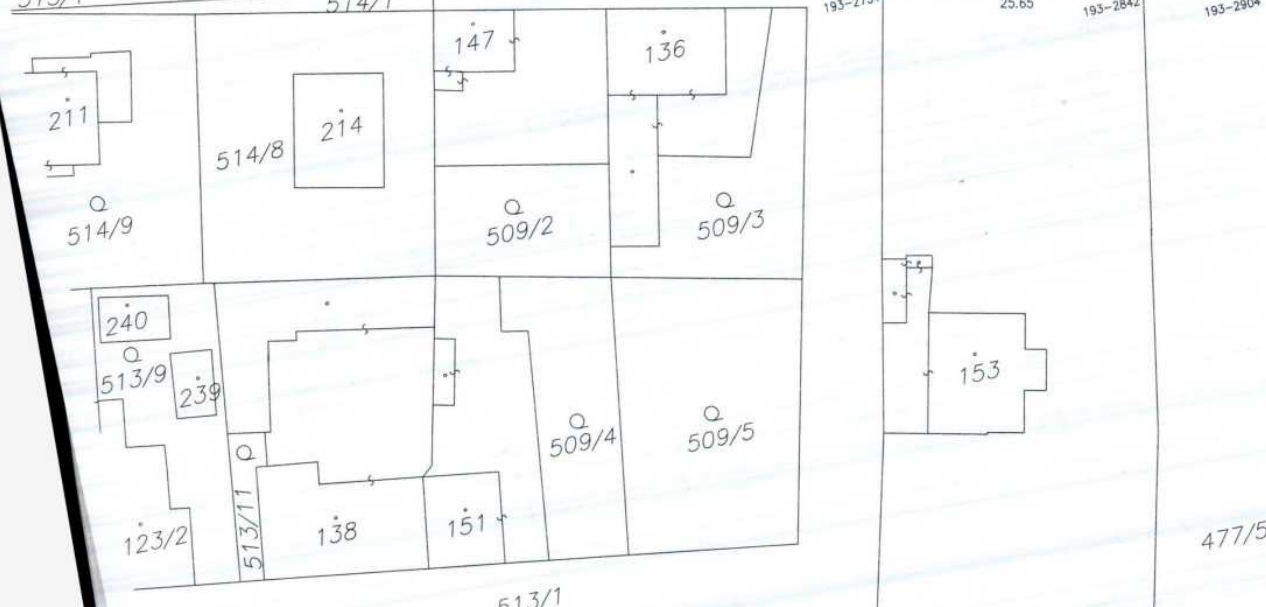
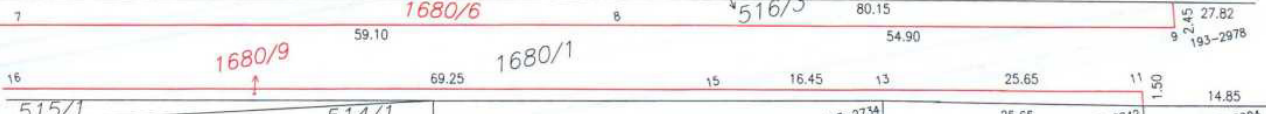

477/55
6

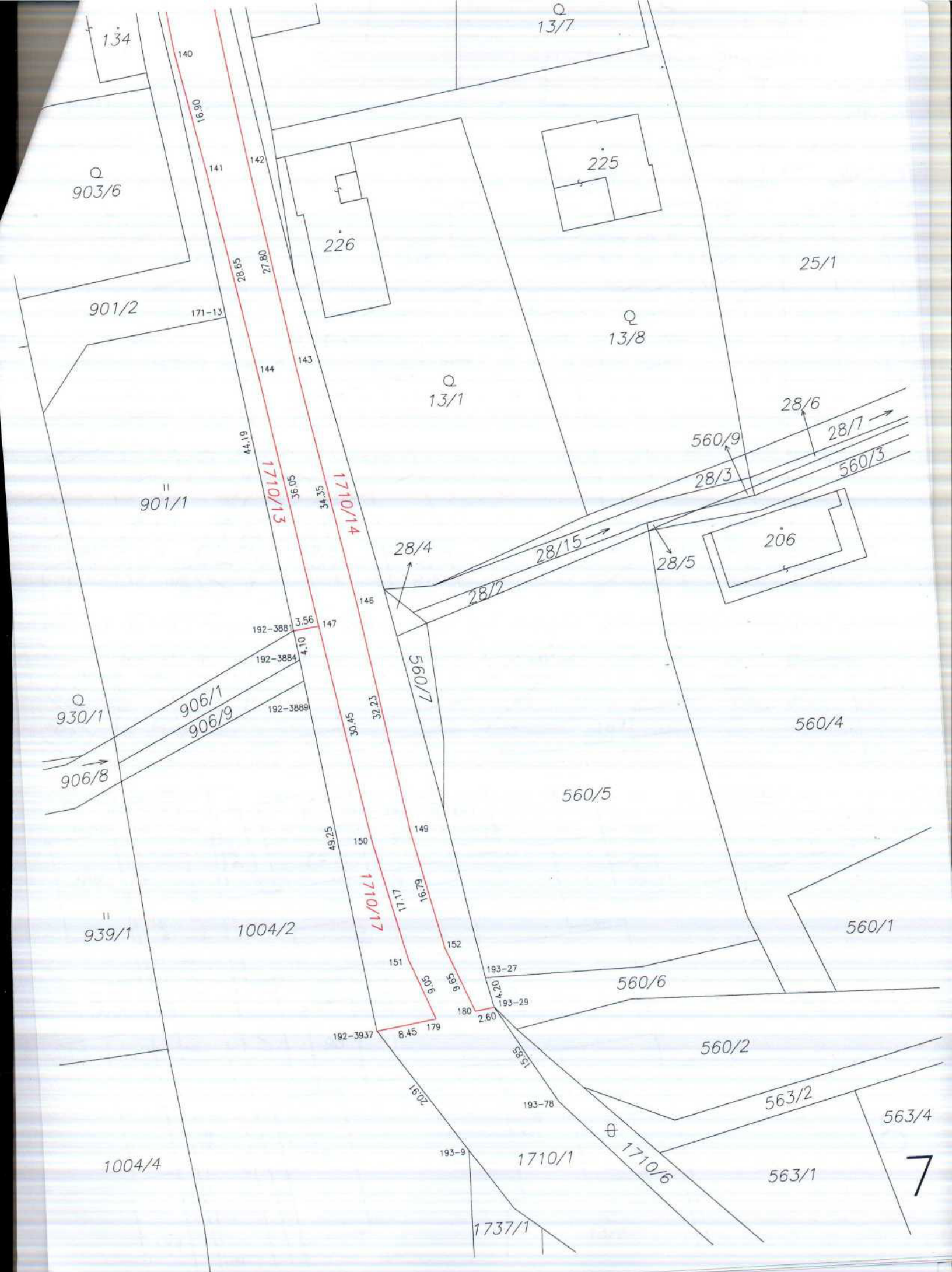

134

13/7

Q
903/6

225

25/1

901/2

226

Q
13/8

II
901/1

Q
13/1

28/6

560/9

560/3

1710/13

1710/14

28/4

28/15

206

192-388 3,56

147

28/2

28/5

192-3884 4,10

560/7

560/4

Q
930/1

906/1
906/9

192-3889

560/5

906/8

II
939/1

1004/2

560/1

49,25

1710/17

560/7

560/6

1004/4

192-3937 8,45

179

193-27

560/6

560/2

20,91

193-78

563/2

563/4

193-9

1710/1

563/1

1737/1

1710/6

7

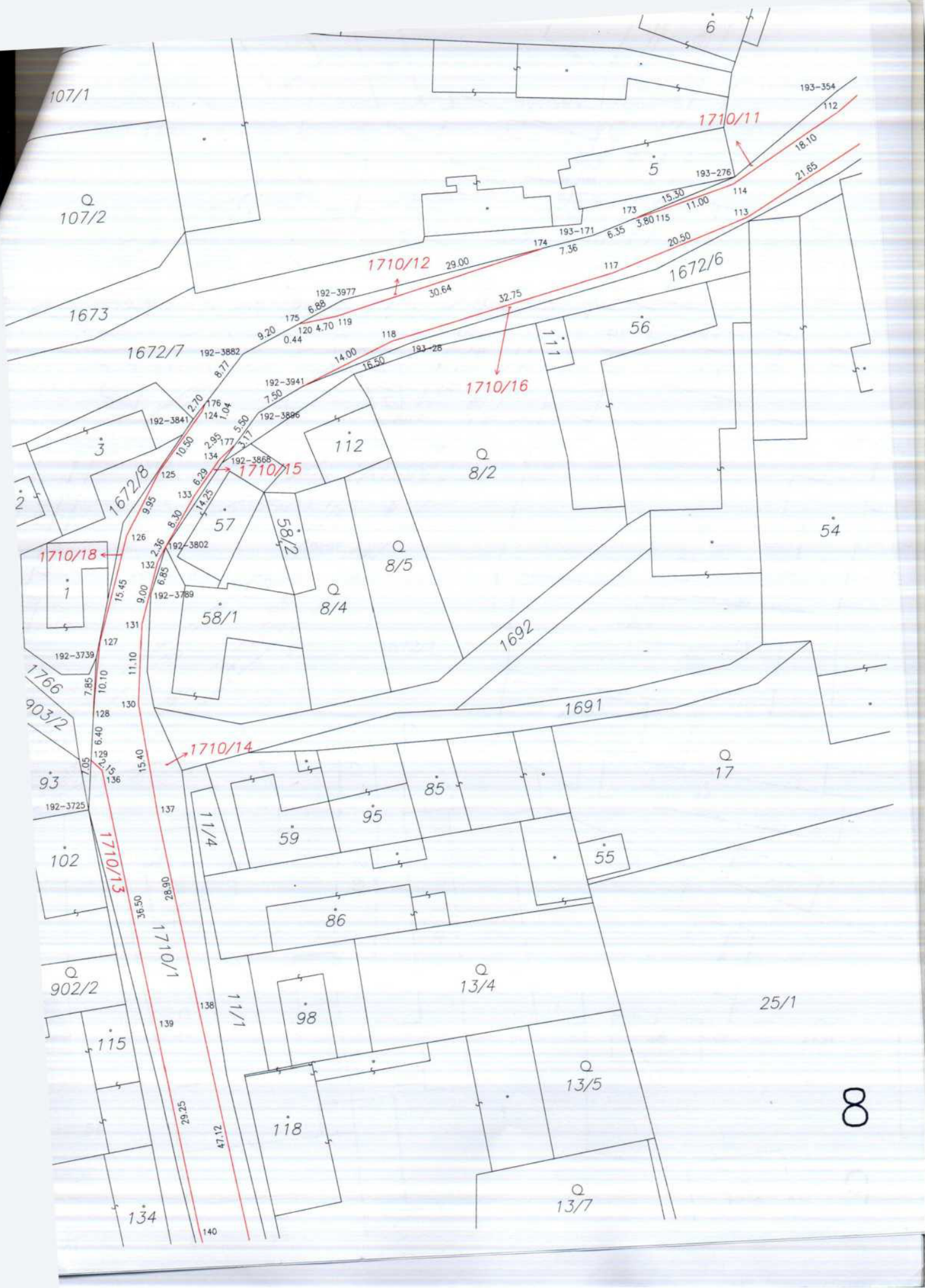

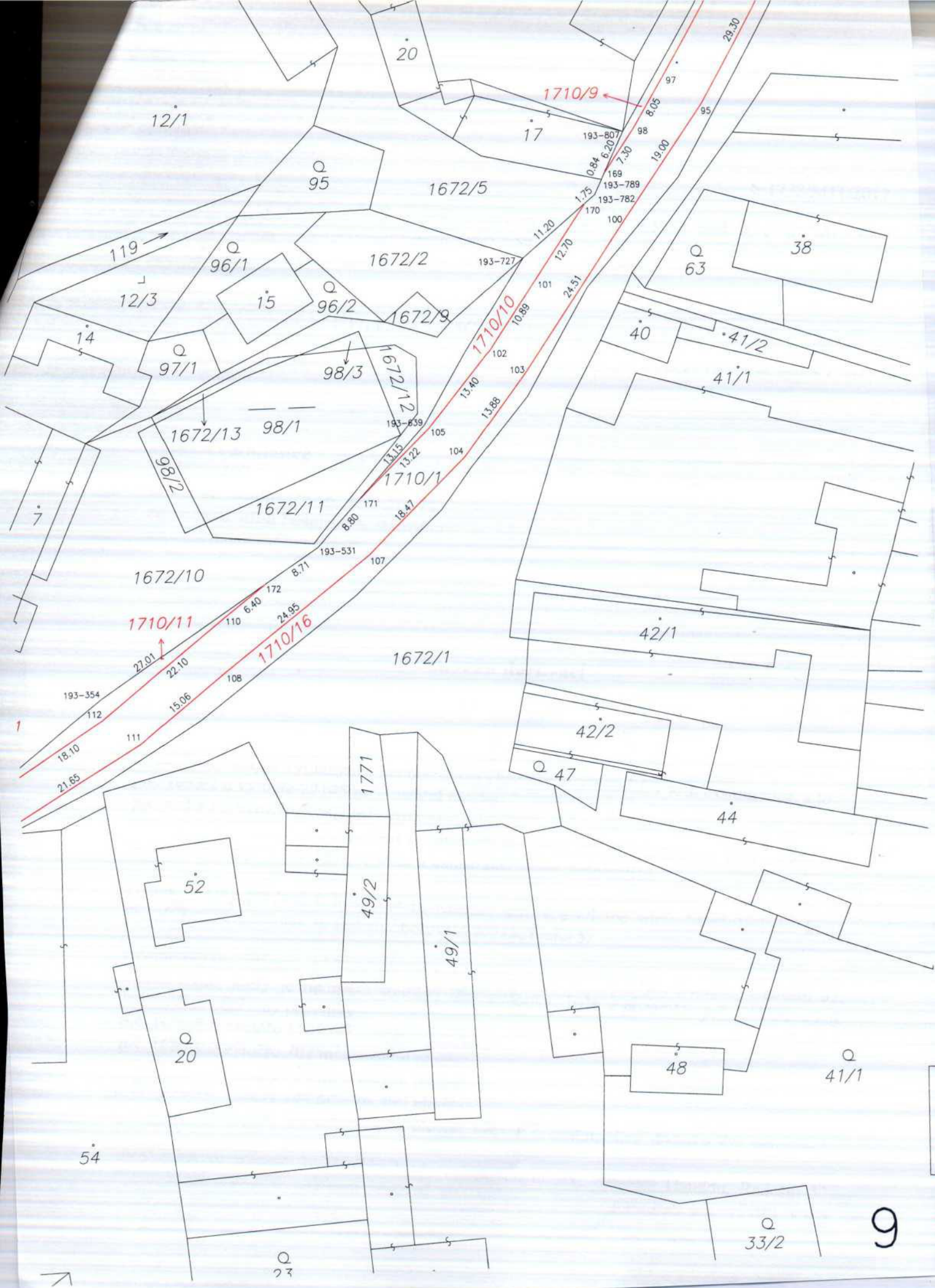

12/1

20

17

Q 95

1672/5

1710/9

119 →

Q 96/1

1672/2

193-727

12/3

15

Q 96/2

1672/9

14

Q 97/1

98/3

1672/12

101

Q 63

38

40

41/2

1672/13

98/1

1672/11

193-639

102

41/1

7

1672/10

1672/11

1710/1

193-531

103

42/1

1710/11

1710/16

1672/1

42/2

193-354

111

108

1771

Q 47

44

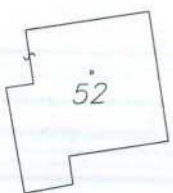

52

49/2

49/1

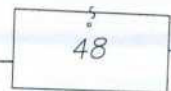

48

Q 41/1

54

Q 20

Q 33/2

9

Q 23