



MĚSTSKÝ ÚŘAD JABLONEC NAD NISOU
ODBOR STAVEBNÍ A ŽIVOTNÍHO PROSTŘEDÍ, ODDĚLENÍ ŽIVOTNÍHO PROSTŘEDÍ

LČR s.p. LESNÍ SPRÁVA
JABLONEC NAD NISOU
doklad č. 496/04
došlo dne: 15. 6. 04.

Čj.: OŽP/SR/3793/2004
Vyřizuje: [redacted]
Datum: 23. června 2004

TJ Bižuterie
Pražská 20
466 01 Jablonec n.Nisou



Toto rozhodnutí nabylo
účinnosti dne 13. 7. 2004

13. 7. 2004

ROZHODNUTÍ

Městský úřad Jablonec nad Nisou, odbor stavební a životního prostředí, oddělení životního prostředí, obce s rozšířenou působností, jako orgán státní správy lesů příslušný podle ustanovení § 48, odst. 1 písm. f) zákona číslo 289/1995 Sb. o lesích ve znění pozdějších právních předpisů a v souladu se zákonem 71/1967 Sb. o správním řízení ve znění pozdějších právních předpisů na základě žádosti TJ Bižuterie, Pražská 20, Jablonec n.N. rozhodl ve věci

dóčasné odnětí pozemku plnění funkcí lesa takto

1. P o v o l u j e dle § 13 odst. 1 lesního zákona **dóčasné odnětí pozemků plnění funkcí lesa dle níže uvedeného přehledu:**

ppč.	ku	plocha /m2/	Označ. odd. díl: por. skup.
644	Janov nad Nisou	[redacted]	529-B-a-bezlesí 103

Rozhodnutí se vydává z důvodů uzavření smlouvy s LČR s.p. o pronájmu provozování lyžařského vleku a části sjezdovky ke sportovnímu vyžití, tj. doč. odnětí dle výpočtu společnosti EKOLES-projekt s.r.o., Jablonec n.N.

2. S t a n o v u j e podle § 17 odst. 1 lesního zákona **roční poplatek** za odnětí ve výši [redacted] - Kč tato výše ročního poplatku bude násobena skutečnou dobou dočasného odnětí!

Odůvodnění

Jedná se o plochu lesní pozemek / bezlesí/, na které je umístěn lyžařský vlek a část sjezdovky, jež žadatel provozuje pro širokou lyžařskou veřejnost a dále není v rozporu se zájmy státní správy lesů a povoluje se na základě žádosti a k ní doporučení vlastníka lesa k uzavření nájemní smlouvy. Záběr je prakticky malého rozsahu a vlastník lesa s ním souhlasí.

Dočasně vyňatá lesní půda o výměře [redacted] m2 bude po ukončení provozu lyžařského vleku znova zalesněna. Zalesnění bude provedeno SM 75%, BK 15%, KL 10% a vysazení do jamek o velikosti 35x35x35 cm při normě výsadby SM 4000ks/ha, BK 10000ks/ha, KL 8000ks/ha. Předpoklad 50% nezdar, jež bude zalesněn stejným způsobem. Doba zajištění 5 let. Předpokládané náklady na zalesnění cca [redacted] tis. Kč/ha roku 2004.

Poplatek je podle § 18 lesního zákona splatný do 30 dnů od nabytí právní moci tohoto rozhodnutí a to na č.ú. 8758-7622451/0710 u ČNB v Liberci, konstantní symbol 1148, variabilní symbol 11ČO/

00526690. Poplatek zaplatí ten, v jehož zájmu je odnětí provedeno, tj. TJ Bižuterie. Z poplatku náleží 60% (██████-Kč) Státnímu fondu životního prostředí a 40% (██████-Kč) Obú Janov n.Nisou. Obec může svou inkasovanou část poplatku použít pouze na zlepšení životního prostředí, nebo na zachování lesa.

Poučení

Proti tomuto rozhodnutí se lze odvolat do 15 dnů od dne, kdy vám bylo doručeno. Odvolání směřujte ke Krajskému úřadu Libereckého kraje. Odvolání ale musíte podat u oddělení ŽP Městského úřadu Jablonec nad Nisou.

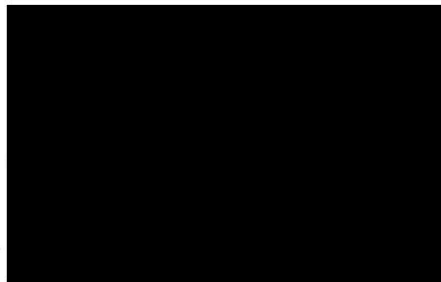

Doručí se těmto účastníkům řízení:
1. LČR s.p., Lesní správa Jablonec n.N., Novoveská 61; 466 01 Jablonec n.N.

Na vědomí :

-Obú Janov nad Nisou, Janov nad Nisou 520, 468 11

-Finanční úřad Jablonec n.Nisou, Podhorská 2; 466 01 Jablonec n.n. – po nabytí právní moci

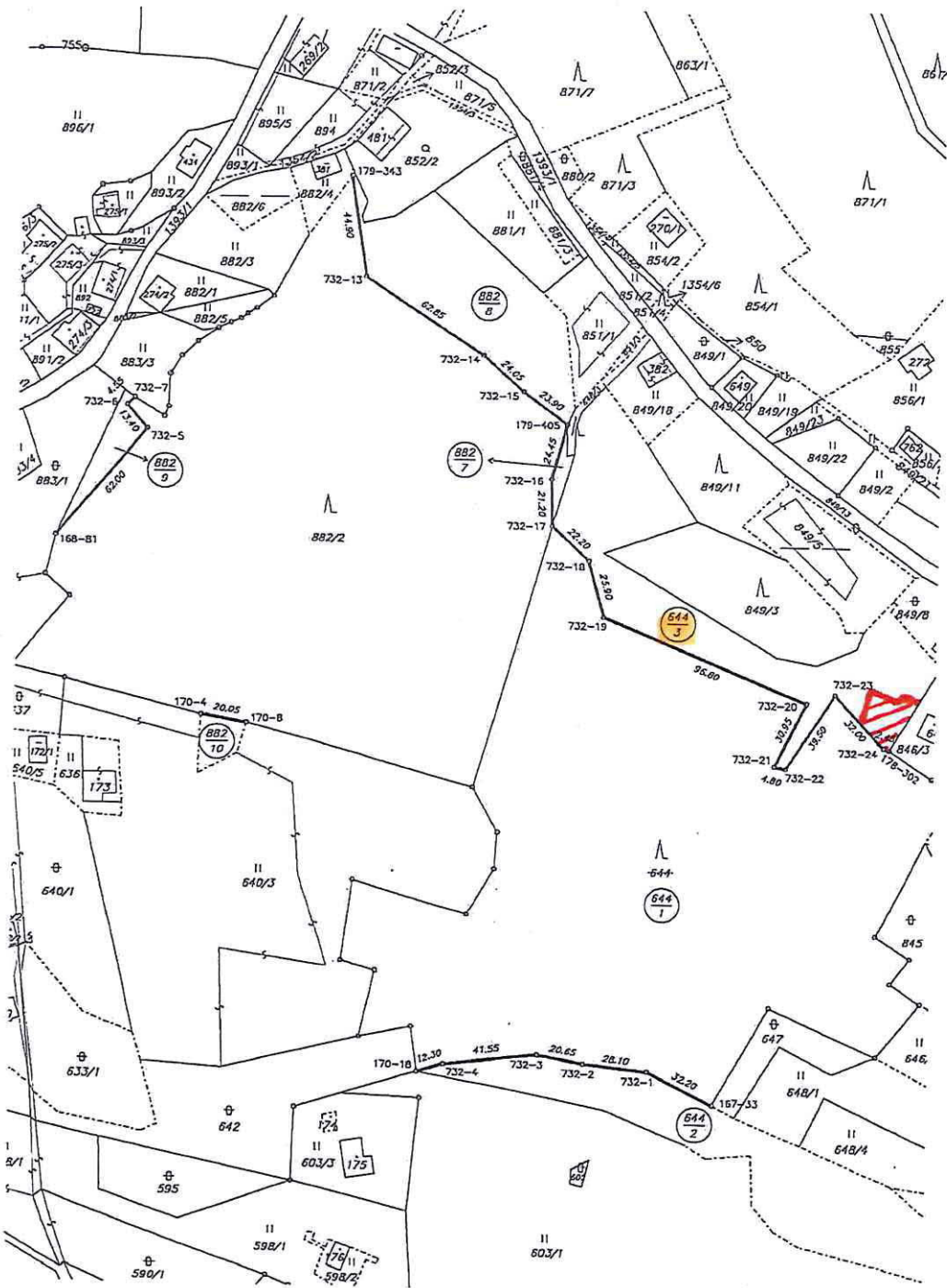

VÝKAZ DOSAVADNÍHO A NOVÉHO STAVU ÚDAJŮ KATASTRU NEMOVITOSTI														
Dosavadní stav				Nový stav										
Označení pozemku parcelním číslem	Výměra parcely		Druh pozemku Způsob využití	Označení pozemku parcelním číslem	Výměra parcely		Druh pozemku Způsob využití	Nabyvatel Způsob určení výměry	Porovnání se stavem evidence právních vztahů					
	ha	m²			ha	m²			Díl přechází z pozemku označeného v katastru nemovitostí	efektivní poz. evidenci	Číslo listu vlastnictví	Výměra dílu		Označení dílu
644	[redacted]	[redacted]	lesní poz.	644/1	[redacted]	[redacted]	[redacted]	1	2	644		69	[redacted]	[redacted]
				644/2						644	69			
				644/3						644	69			
882/2	[redacted]	[redacted]	lesní poz.	882/2	[redacted]	[redacted]	[redacted]	1	2	882/2		69	[redacted]	[redacted]
				882/7						882/2	69			
				882/8						882/2	69			
				882/9						882/2	69			
				882/10						882/2	69			
				882/10						882/2	69			

1) Rozdíl vzniklý zaokrouhlením nových výměr (pod 16.13 přílohy vyhl.č.190/1996 Sb.)

Nabyvatel: 1-

2-

Dělit nebo scelovat pozemky lze jen na základě územního rozhodnutí, pokud podmínky pro ně nejsou stanoveny jiným rozhodnutím nebo opatřením.

GEOMETRICKÝ PLÁN pro rozdělení pozemku		Náležitosti a přesnosti odpovídá právním předpisům	Katastrální pracoviště souhlasí s očištěváním parcel
Zhotovitel: GEODÉZIE Liberec 59 Jablonec nad Nisou 1 t.p. tel/fax 483 313 068	Číslo plánu: 734 - 168/2003	[redacted]	[redacted]
Objekt: Jablonec nad Nisou	Obec: Janov nad Nisou	[redacted]	[redacted]
Kat.území: Janov nad Nisou	Mapový list: Liberec 1-6/3	Geometrický plán ověřil úředně oprávněný inženýr [redacted]	Souhlas katastrálního pracoviště potvrdil [redacted]
Kód způsobu určení výměry: 2 - z vyrovnaných souřadnic S-JTSK 1 - jiným číselným způsobem 0 - grafický	Dne 23.7.2004 Číslo 162/2004	Úředně oprávněný zeměměřický inženýr odpovídá za odbornou úroveň geometrického plánu, za dosažení předepsané přesnosti a za správnost a úplnost náležitostí podle právních předpisů.	Dne U. ČORVAC číslo 872/04 Jeden nvojeplj geometrického plánu a předepsané přílohy jsou uloženy u katastrálního pracoviště.