

SMLOUVA O DÍLO č. 2025/GSO/07-000029-000

Smluvní strany:

Vojenská lázeňská a rekreační zařízení, příspěvková organizace

se sídlem Magnitogorská 1494/12, 101 00 Praha 10 – Vršovice
zastoupená [REDAKCE] ředitelem VZ Bedřichov
zapsaná u živnostenského odboru Úřadu městské části Praha 10
IČO: 00000582, DIČ: CZ00000582
Bankovní spojení: Česká národní banka, číslo bankovního účtu: [REDAKCE]
Kontaktní osoba: [REDAKCE]

jako **OBJEDNATEL** (dále jen „objednatel“) na straně jedné
a

METROLINE a.s.

se sídlem Slavojova 579/9, 12800, Praha 2 - Nusle
zapsaná v Obchodním rejstříku vedeném u MS v Praze, spis. zn. B25219
zastoupená [REDAKCE]
IČO: 09057889, DIČ: CZ09057889
Bankovní spojení: RFB, číslo bankovního účtu: [REDAKCE]
Kontaktní osoba: [REDAKCE]

Adresa pro doručování korespondence: Slavojova 579/9, 12800, Praha 2 - Nusle
jako **ZHOTOVITEL** (dále jen „zhotovitel“) na straně druhé

dle § 2586 a násl. zák. č. 89/2012 Sb., občanský zákoník, ve znění pozdějších předpisů (dále jen „občanský zákoník“) uzavírají na veřejnou zakázku malého rozsahu „**Oprava hydroizolace části budovy hotelu Malý Šišák**“, zadávanou pod systémovým číslem v NEN: N006/25/V00023474, tuto smlouvu o dílo (dále jen „smlouva“):

1 Předmět a účel smlouvy

- 1.1 Zhotovitel se touto smlouvou zavazuje provést na svůj náklad a nebezpečí pro objednatele dílo definované touto smlouvou a objednatel se zavazuje dílo převzít a zaplatit za něj sjednanou cenu.
- 1.2 Dílem se pro účely této smlouvy rozumí úprava předmětu díla, přičemž předmětem díla se pro účely této smlouvy rozumí obvodové zdi specifikované v příloze č. 2.
- 1.3 Úpravou předmětu díla se pro účely této smlouvy rozumí práce přesně specifikované v příloze č. 1.
- 1.4 Účelem této smlouvy je odstranění nežádoucí vlhkosti pronikající do budovy.

2 Cena za dílo

- 2.1 Cena za dílo se sjednává jako nejvýše přípustná, a to ve výši 770.000,00 Kč bez DPH (slovy: sedmsetšedesát tisíc korun českých). V takto stanovené ceně za dílo jsou zahrnuty veškeré náklady zhotovitele související s plněním této smlouvy (např. náklady na dopravu do místa plnění apod.). Tato cena za dílo byla stanovena dle položkového rozpočtu – příloha č. 1 této smlouvy.

- 2.2 Cenu za dílo je možné zvýšit pouze na základě písemného dodatku ve smyslu čl. 9.2 této smlouvy.

3 Čas a místo plnění

- 3.1 Objednatel je povinen umožnit zhotoviteli přístup k předmětu díla v místě plnění po nabytí účinností této smlouvy, a to po předchozí dohodě zhotovitele s kontaktní osobou objednatele.
- 3.2 Zhotovitel se zavazuje předat objednateli řádně dokončené dílo nejpozději 30. září 2025.
- 3.3 Místem plnění je Hotel Malý Šišák, Špindlerův Mlýn 107, 54351.

4 Způsob provádění díla

- 4.1 Zhotovitel provede dílo s potřebnou péčí v ujednaném čase a obstará vše, co je k provedení díla potřeba.
- 4.2 Zhotovitel je povinen vést zkušební a kontrolní záznamy k předmětu plnění dle této smlouvy tak, aby bylo možno prokázat shodu díla s požadavky stanovenými ve smlouvě.
- 4.3 Zhotovitel je povinen provést dílo:
- 4.3.1 s využitím komponentů a dílů nových, nepoužitých, vyrobených po roce 2024 (včetně).
- 4.3.2 tak, aby bylo zajištěno po celou dobu plnění této smlouvy dodržování veškerých právních předpisů České republiky s důrazem na legální zaměstnávání, spravedlivé odměňování a dodržování bezpečnosti a ochrany zdraví při práci, přičemž uvedené je zhotovitel povinen zajistit i u svých poddodavatelů; vůči poddodavatelům je zhotovitel povinen zajistit srovnatelnou úroveň objednatelům určených smluvních podmínek s podmínkami smlouvy a řádné a včasné uhrazení svých peněžitých závazků.
- 4.3.3 tak, aby minimalizoval vznik odpadů; zhotovitel je dále povinen při plnění této smlouvy používat, je-li to objektivně možné, recyklované nebo recyklovatelné materiály, výrobky a obaly.
- 4.4 Objednatel je oprávněn kontrolovat provádění díla ve smyslu § 2593 občanského zákoníku. Zhotovitel se zavazuje umožnit objednateli tuto kontrolu díla provádět. Za tímto účelem je zhotovitel povinen předložit objednateli veškerou dokumentaci související s prováděním díla, vyžádanou objednatelům, dále je zhotovitel povinen umožnit objednateli vstup do veškerých prostor, ve kterých je dílo prováděno nebo které s prováděním díla souvisejí.
- 4.5 Dílo je provedeno, je-li zhotovitelem dokončeno a objednatelům převzato. Dílo je dokončeno, nevykazuje-li vady, jsou-li k němu všechny doklady a dokumenty nutné k užívání díla (např. zákonem stanovené revizní zprávy) a je-li zhotovitelem předvedena způsobilost díla sloužit svému účelu.
- 4.6 Dokončené dílo zhotovitel předá objednateli nejpozději v termínu, který je uveden v čl. 3.2 této smlouvy, v místě plnění, které je sjednáno v čl. 3.3 této smlouvy. Objednatel požaduje, aby zhotovitel odevzdal dokončené dílo objednateli jako celek, a to včetně:

- 4.6.1 dokladů a dokumentů prokazujících shodu díla s požadavky stanovenými v této smlouvě;
- 4.6.2 dokladů a dokumentů nutných k užívání díla (např. zákonem stanovené revizní zprávy);
- 4.6.3 dokladů a dokumentů nutných k převzetí díla; a
- 4.7 Smluvní strany se dohodly, že objednatel není povinen převzít částečné plnění díla nebo dílo, které není ve smyslu této smlouvy dokončené.
- 4.8 Předání dokončeného díla zhotovitelem objednateli bude provedeno po předchozím projednání a odsouhlasení termínu a konkrétní hodině s kontaktní osobou objednatele. Při předání díla zhotovitelem objednateli bude provedena prohlídka díla a zhotovitelem předvedena jeho způsobilost sloužit svému účelu (dále jen „prohlídka plnění“).
- 4.9 Prohlídku plnění za objednatele provede kontaktní osoba objednatele, přičemž:
- 4.9.1 **není-li dílo** ve smyslu této smlouvy **dokončené**, je **objednatel** po provedené prohlídce **oprávněn odmítnout dílo převzít**. O nepřevzetí plnění bude objednatelem vyhotoven **zápis**, ve kterém objednatel uvede veškeré výhrady, pro které nebylo dílo převzato.
- 4.9.2 **není-li dílo** ve smyslu této smlouvy **dokončené a nevyužije-li objednatel svého práva odmítnout dílo převzít, objednatel dílo převezme s výhradami**. Zhotovitel bere na vědomí, že tak objednatel učiní pouze tehdy, je-li naplněn účel smlouvy. Do okamžiku vypořádání všech výhrad nebude dílo považováno za dokončené.
- 4.9.3 **v ostatních případech objednatel dílo převezme bez výhrad**.
- 4.10 O převzetí díla bude smluvními stranami sepsán protokol o předání a převzetí díla (dále jen „protokol“), který bude obsahovat zejména následující údaje:
- 4.10.1 číslo smlouvy;
- 4.10.2 soupis provedených prací a soupis dílů vmontovaných při provádění díla do předmětu díla, a to po položkách (tj. minimálně v členění rozpočtu);
- 4.10.3 popis stavu díla (tj. zda je dílo dokončené či nikoliv) a zvolený postup jeho převzetí objednatelem, tj. zda je dílo objednatelem převzato dle čl. 4.9.2 této smlouvy (tj. s výhradami) nebo dle čl. 4.9.3 této smlouvy (tj. bez výhrad);
- 4.10.4 podrobný popis veškerých výhrad, je-li dílo převzato objednatelem dle čl. 4.9.2 této smlouvy;
- 4.10.5 datum převzetí díla objednatelem; a
- 4.10.6 podpisy kontaktních osob obou smluvních stran.
- 4.11 Protokol před předáním díla připraví zhotovitel tak, že v něm uvede údaje dle čl. 4.10.1 až čl. 4.10.3 této smlouvy.
- 4.12 Protokol je úplný pouze tehdy, obsahuje-li náležitosti stanovené touto smlouvou. Dílo se považuje za převzaté objednatelem okamžikem podpisu úplného protokolu kontaktní osobou objednatele.

5 Platební podmínky

- 5.1 Nárok na úhradu ceny za dílo objednatelem zhotoviteli vzniká po převzetí díla objednatelem, bylo-li dílo převzato objednatelem bez výhrad, a okamžikem vypořádání všech výhrad, bylo-li dílo objednatelem převzato s výhradami. Úhrada ceny za dílo bude provedena na základě zhotovitelem vystaveného **elektronického daňového dokladu (faktury)**, a to na bankovní účet uvedený na tomto daňovém dokladu (faktuře). **Objednatel neposkytuje zálohy.**
- 5.2 Daňový doklad (faktura) musí obsahovat zejména všechny náležitosti stanovené zák. č. 235/2004 Sb., o dani z přidané hodnoty, ve znění pozdějších předpisů, dále musí daňový doklad (faktura) obsahovat číslo smlouvy, podle které se uskutečňuje plnění. Zhotovitel je povinen v daňovém dokladu (faktuře) cenu za dílo rozepsat po jednotlivých položkách rozpočtu.
- 5.3 Daňový doklad (fakturu) doručí zhotovitel objednateli prostřednictvím elektronické pošty na e-mailovou adresu fakturace@vlrz.cz. Objednatel zaplatí cenu dle daňového dokladu (faktury) nejpozději do **30 dnů** ode dne obdržení tohoto daňového dokladu (faktury).
- 5.4 Za den splnění platební povinnosti se považuje den odepsání ceny dle daňového dokladu (faktury) z účtu objednatele ve prospěch zhotovitele.
- 5.5 Objednatel je oprávněn před uplynutím lhůty splatnosti vrátit daňový doklad (fakturu), který neobsahuje požadované náležitosti, není doložen požadovanými nebo úplnými doklady nebo obsahuje nesprávné cenové údaje. Stanoví-li zhotovitel v daňovém dokladu (faktuře) datum splatnosti v rozporu s touto smlouvou, není tato chyba důvodem pro vrácení daňového dokladu (faktury) a pro další plnění povinností smluvních stran se nebude k tomuto chybně uvedenému údaji přihlížet.
- 5.6 Ve vráceném daňovém dokladu (faktuře) musí objednatel vyznačit důvod vrácení daňového dokladu (faktury). Oprávněným vrácením daňového dokladu (faktury) přestává běžet původní lhůta splatnosti daňového dokladu (faktury) a běží nová lhůta stanovená dle čl. 5.3 této smlouvy ode dne prokazatelného doručení opraveného a všemi náležitostmi opatřeného daňového dokladu (faktury) objednateli.
- 5.7 Budou-li u zhotovitele, coby dodavatele zdanitelného plnění, shledány důvody k naplnění institutu ručení za daň podle § 109 zák. č. 235/2004 Sb., o dani z přidané hodnoty, ve znění pozdějších předpisů, je objednatel oprávněn při úhradě ceny postupovat zvláštním způsobem zajištění daně podle § 109a tohoto zákona.

6 Práva z vadného plnění a záruka za jakost

- 6.1 Práva z vadného plnění se řídí § 2615 a násl. občanského zákoníku.
- 6.2 Zhotovitel uzavřením smlouvy poskytuje záruku za jakost díla. Poskytnutím záruky za jakost zhotovitel přejímá závazek, že dílo nebo jakákoliv jeho část bude po celou záruční dobu způsobilé k užívání, ke kterému je svou povahou určeno, bude plně funkční a že po celou tuto záruční dobu bude mít vlastnosti vyžadované smlouvou.
- 6.3 Zhotovitel poskytuje záruku za jakost v trvání 24 měsíců (tj. záruční doba činí 24 měsíců), v níž je objednatel oprávněn zhotoviteli vady oznámit a požadovat jejich odstranění. Záruční doba za jakost počíná běžet ode dne převzetí díla objednatelem, bylo-li dílo převzato objednatelem bez výhrad, a okamžikem vypořádání všech výhrad, bylo-li dílo objednatelem převzato s výhradami.
- 6.4 Záruční doba neběží:

- 6.4.1 po dobu, po kterou objednatel nemůže dílo, nebo jeho vadou dotčenou část, řádně v plném rozsahu užívat pro jeho vadu, za kterou odpovídá zhotovitel;
- 6.4.2 po dobu, po kterou zhotovitel odstraňuje vady plnění, za které odpovídá zhotovitel a které sice nebrání objednateli v řádném užívání plnění, ale vyskytnou se opakovaně.
- 6.5 Záruční doba neběží vždy ode dne doručení ohlášení vad zhotoviteli až do dne, kdy zhotovitel odevzdá objednateli příslušné plnění nebo jeho část po odstranění vady.
- 6.6 Záruční doba se prodlužuje vždy o dobu, po kterou tato záruční doba podle předchozích ustanovení neběží.

7 Smluvní pokuty

- 7.1 Za nesplnění závazku z této smlouvy se sjednávají následující smluvní pokuty:
 - 7.1.1 je-li zhotovitel v prodlení s předáním dokončeného díla objednateli ve lhůtě sjednané v čl. 3.2 této smlouvy, je zhotovitel povinen zaplatit objednateli za každý započatý den prodlení smluvní pokutu ve výši 0,2 % z ceny díla bez DPH, přičemž za poslední den prodlení se považuje den převzetí díla objednatelem, bylo-li dílo převzato objednatelem bez výhrad, anebo okamžik vypořádání všech výhrad, bylo-li dílo objednatelem převzato s výhradami.
 - 7.1.2 je-li zhotovitel v prodlení s odstraněním vad díla a vad, na něž se vztahuje záruka, v objednatel stanovených termínech, je zhotovitel povinen zaplatit objednateli za každý započatý den prodlení smluvní pokutu ve výši 0,2 % z ceny díla bez DPH.
- 7.2 Objednatel uplatní nárok na smluvní pokutu a její výši u zhotovitele výzvou. Zhotovitel je povinen zaplatit uplatněnou smluvní pokutu objednateli do 21 dnů od doručení této výzvy.
- 7.3 Smluvní pokutu zaplatí zhotovitel bez ohledu na to, vznikla-li objednateli škoda. Náhrada škody je vymahatelná samostatně v plné výši vedle smluvní pokuty.

8 Ukončení smlouvy

- 8.1 Tato smlouva zaniká některým ze způsobů stanoveným občanským zákoníkem, není-li dále touto smlouvou stanoveno jinak.
- 8.2 Jedná-li se o výpověď, lze tuto smlouvu ukončit pouze výpovědí ze strany objednatele; výpovědní doba v takovém případě činí 10 dnů ode dne doručení písemné výpovědi zhotoviteli.
- 8.3 Jedná-li se o jednostranné odstoupení pro její podstatné porušení, lze tuto smlouvu ukončit pouze jednostranným odstoupením od této smlouvy ze strany objednatele pro její podstatné porušení zhotovitelem; podstatným porušením této smlouvy zhotovitelem se pro účely této smlouvy rozumí:
 - 8.3.1 prodlení zhotovitele s předáním dokončeného díla objednateli ve lhůtě sjednané v čl. 3.2 této smlouvy po dobu delší než 10 dnů; a
 - 8.3.2 opakované porušení povinností zhotovitele vyplývajících z této smlouvy, přičemž opakovaným porušením se rozumí nejméně třetí porušení jakékoliv povinnosti.

- 8.4 Objednatel je oprávněn ukončit tuto smlouvu, příp. závazek z této smlouvy, také dle § 223 zák. č. 134/2016 Sb., o zadávání veřejných zakázek, ve znění pozdějších předpisů.

9 Zvláštní ujednání

- 9.1 Všechny právní vztahy, které vzniknou při realizaci závazků vyplývajících z této smlouvy, se řídí právním řádem České republiky.
- 9.2 Tuto smlouvu lze měnit pouze písemným, číslovaným, oboustranně potvrzeným ujednáním, výslovně nazvaným dodatek ke smlouvě podepsaným statutárními zástupci obou smluvních stran nebo osobami oprávněnými za smluvní strany jednat, a to ve stejné podobě, v jaké byla uzavřena smlouva. Jiné zápisy, protokoly apod. se za změnu smlouvy nepovažují. Změní-li se kterýkoliv údaj uvedený v záhlaví této smlouvy u smluvních stran, je smluvní strana, u níž ke změně došlo, povinna neprodleně písemně o této skutečnosti informovat druhou smluvní stranu. Účinnost změny u údajů, které se nezapisují do obchodního rejstříku (např. doručovací adresa, kontaktní osoba), nastává okamžikem doručení oznámení příslušné smluvní straně.
- 9.3 Kontaktní osoba objednatele je za objednatele oprávněna činit pouze tyto úkony:
- 9.3.1 dohodnout se zhotovitelem den a čas/(dobu) předání/zpřístupnění předmětu díla – čl. 3.1 této smlouvy;
- 9.3.2 dohodnout se zhotovitelem den a čas předání díla – čl. 4.8 této smlouvy;
- 9.3.3 odmítnout dílo převzít dle čl. 4.9.1 této smlouvy, převzít dílo bez výhrad dle čl. 4.9.3 této smlouvy a převzít dílo s výhradami dle čl. 4.9.2 této smlouvy, a to včetně vyhotovení a podpisu zápisu o odmítnutí převzít dílo a podpisu protokolu;
- Kontaktní osoba objednatele není oprávněna zejména rozhodnout nebo se zhotovitelem dohodnout způsob vypořádání nároků z vadného plnění. Úkony učiněné kontaktní osobou objednatele nad takto vymezený rámec nezavazují objednatele.
- 9.4 Smluvní strany jsou oprávněny postoupit jakoukoliv pohledávku nebo závazek vyplývající z této smlouvy pouze s předchozím písemným souhlasem druhé smluvní strany.
- 9.5 Zhotovitel v souvislosti s plněním této smlouvy na sebe převzal nebezpečí změny okolností ve smyslu § 1765 občanského zákoníku s výjimkou těch okolností, které spočívají v dlouhodobě trvajících nepříznivých povětrnostních podmínkách; za dlouhodobě trvající nepříznivé povětrnostní podmínky se pro účely této smlouvy považují takové povětrnostní podmínky, které ve lhůtě určené pro provedení díla brání zhotoviteli v provádění díla v počtu dnů odpovídajícímu minimálně 10 % dnů lhůty pro provedení díla.
- 9.6 V případě, že nastane rozpor mezi touto smlouvou a jejími přílohami, budou přednostně aplikována ustanovení této smlouvy.
- 9.7 Tato smlouva nabývá platnosti dnem jejího podpisu smluvními stranami. Tato smlouva nabývá účinnosti dnem jejího uveřejnění v registru smluv ve smyslu zákona č. 340/2015 Sb., o zvláštních podmínkách účinnosti některých smluv, uveřejňování těchto smluv a o registru smluv (zákon o registru smluv), ve znění pozdějších předpisů.
- 9.8 Tato smlouva se pořizuje ve dvou vyhotoveních, každé s platností originálu. Každá ze smluvních stran obdrží jedno vyhotovení. Zhotovitel se zavazuje, že poskytne objednateli smlouvu včetně příloh ve strojově čitelném formátu. V případě, že tato

smlouva bude uzavírána v elektronické podobě, považuje se za její podepsání připojení zaručeného elektronického podpisu osoby v souladu s dle nařízení Evropského Parlamentu a Rady č. 910/2014 (nařízení eIDAS). Smlouva je v elektronické podobě uzavřena připojením zaručených elektronických podpisů obou smluvních stran.

Příloha č. 1: Položkový rozpočet

Příloha č. 2: Půdorys

Ve Špindlerově Mlýně, dne

V Praze, dne

Za objednatele

Za zhotovitele

.....



ředitel VZ Bedřichov

.....



člen správní rady

Soupis stavebních prací, dodávek a služeb

Stavba: A-019 VZ Bedřichov, Špindlerův Mlýn
Objekt: SO-1 VZ Malý Šišák, Špindlerův Mlýn č.p.107
Rozpočet: 7 Oprava hydroizolace-část objektu strana severní (m.č.112,113,129,134)

Zadavatel **Vojenská lázeňská a rekreační zařízení** IČO: 00000582
Magnitogorská 1494/12 DIČ: CZ00000582
10100 Praha-Vršovice

Zhotovitel: METROLINE a.s., IČO: 090 57 889
 DIČ: CZ090 57 889

Vypracoval:

Rozpis ceny	Celkem
HSV	496 917,33
PSV	129 808,59
MON	0,00
Vedlejší náklady	143 274,08
Ostatní náklady	0,00
Celkem	770 000,00

Rekapitulace daní

Základ pro sníženou DPH	12 %	0,00 CZK
Základ pro základní DPH	21 %	770 000,00 CZK
Zaokrouhlení		0,00 CZK

Cena celkem bez DPH **770000,00 CZK**

v PRAZE dne 24.4.2025

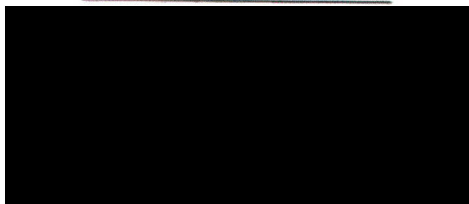

Za objednatele

Popis stavby: A-019 - VZ Bedřichov, Špindlerův Mlýn

Popis objektu: SO-1 - VZ Malý Šišák, Špindlerův Mlýn č.p.107

Popis rozpočtu: 7 - Oprava hydroizolace-část objektu strana severní (m.č.112,113,129,134)

Rekapitulace dílů

Číslo	Název	Typ dílu			Celkem	%
1	Zemní práce	HSV			66 701,25	8,7
2	Základy a zvláštní zakládání	HSV			64 850,00	8,4
5	Komunikace	HSV			149 940,99	19,5
93	Dokončovací práce inženýrských staveb	HSV			50 800,00	6,6
96	Bourání konstrukcí	HSV			26 855,09	3,5
99	Staveništní přesun hmot	HSV			54 416,29	7,1
711	Izolace proti vodě	PSV			69 808,59	9,1
721	Vnitřní kanalizace	PSV			60 000,00	7,8
D96	Přesuny suti a vybouraných hmot	PSU			83 353,71	10,8
VN	Vedlejší náklady	VN			143 274,08	18,6
Cena celkem					770 000,00	100,0

Položkový soupis prací a dodávek

S:	A-019	VZ Bedřichov, Špindlerův Mlýn
O:	SO-1	VZ Malý Šišák, Špindlerův Mlýn č.p.107
R:	7	Oprava hydroizolace-část objektu strana severní (m.č.112,113,129,134)

P.č.	Číslo položky	Název položky	MJ	Množství	Cena / MJ	Celkem	DPH	Cena s DPH	ceník
Díl: 1									
1	139601103R00	Ruční výkop jam, rýh a šachet v hornině 4 s přehozením na vzdálenost do 5 m nebo s naložením na ruční dopravní prostředek	m3	45,00000	1 250,00	56 250,00	21,00	68 062,50	800-1
Odkop objektu : (5,2+3,4+4,45+6,95)*1,5*1,5 45,00000									
Odkop objektu : (5,2+3,4+4,45+6,95)*1,5*1,5 -33,75000									
2	162301101R00	Vodorovné přemístění výkopku z horniny 1 až 4, na vzdálenost přes 50 do 500 m po suchu, bez naložení výkopku, avšak se složením bez rozhrnutí, zpáteční cesta vozidla.	m3	11,25000	240,00	2 700,00	21,00	3 267,00	800-1
Odkop objektu : (5,2+3,4+4,45+6,95)*1,5*1,5 45,00000									
Odkop objektu : (5,2+3,4+4,45+6,95)*1,5*1,5 -33,75000									
3	167101201R00	Nakládání, skládání, překládání neulehlého výkopku nakládání, skládání, překládání neulehlého výkopku nebo zeminy - ručně z horniny 1 až 4	m3	11,25000	50,00	562,50	21,00	680,63	800-1
Odkop objektu : (5,2+3,4+4,45+6,95)*1,5*1,5 45,00000									
Odkop objektu : (5,2+3,4+4,45+6,95)*1,5*1,5 -33,75000									
4	171203112R00	Uložení výkopku bez zhutnění na svahu přes 1:5 do 1:2 hrubě rozhrnutí,	m3	11,25000	174,00	1 957,50	21,00	2 368,58	823-1
Odkop objektu : (5,2+3,4+4,45+6,95)*1,5*1,5 45,00000									
Odkop objektu : (5,2+3,4+4,45+6,95)*1,5*1,5 -33,75000									
5	174101102R00	Zásyp sypaninou se zhutněním v uzavřených prostorech s urovnáním povrchu zásypu s ručním zhutněním	m3	33,75000	155,00	5 231,25	21,00	6 329,81	800-1
z jakékoliv horniny s uložením výkopku po vrstvách, Zásyp 2/3 množství zeminy : 45*3/4 33,75000									
Díl: 2									
6	216904112R00	Očištění ploch tlak. vodou nebo sliac. vzduchem očištění tlakovou vodou, zdřiva stěn a rubu kleneb,	m2	30,00000	130,00	3 900,00	21,00	4 719,00	800-2
						64 850,00		78 468,50	

Položkový soupis prací a dodávek

S:	A-019	VZ Bedřichov, Špindlerův Mlýn
O:	SO-1	VZ Malý Šišák, Špindlerův Mlýn č.p.107
R:	7	Oprava hydroizolace-část objektu strana severní (m.č. 112, 113, 129, 134)

P.č.	Číslo položky	Název položky	MJ	Množství	Cena / MJ	Celkem	DPH	Cena s DPH	Ceník
Kamenná rovnanina- základ objektu : (5,2+3,4+4,45+6,95)*1,5									
7	279321211R00	Beton základových zdí železový třídy C 12/15 bez výztuže Přibetonování základu objektu : (5,2+3,4+4,45+6,95)*1,5*0,15	m3	4,50000	4 500,00	20 250,00	21,00	24 502,50	801-1
4,50000									
8	279351101R00	Bednění základových zdí jednostranné, zřízení bednění svisele nebo šikmé (odkloněné), půdorysně přímé nebo zalomené základových zdí ve volných nebo zapažených jámách, rýhách, šachtách, včetně případných vzpěr, Přibetonování základu objektu : (5,2+3,4+4,45+6,95)*1,5	m2	30,00000	290,00	8 700,00	21,00	10 527,00	801-1
30,00000									
9	279351102R00	Bednění základových zdí jednostranné, odstranění bednění svisele nebo šikmé (odkloněné), půdorysně přímé nebo zalomené základových zdí ve volných nebo zapažených jámách, rýhách, šachtách, včetně případných vzpěr, Včetně očištění, vyřídění a uložení bednicího materiálu. Přibetonování základu objektu : (5,2+3,4+4,45+6,95)*1,5	m2	30,00000	150,00	4 500,00	21,00	5 445,00	801-1
30,00000									
10	212850002RAA	Drenáž podélní základu objektu z drenážních trub, d 125 mm, Poklop šachtový materiál: litina, vnější d = 373 mm; rozměr otvoru: 315 mm; v = 38 mm; zatížení: A 15 včetně betonového lože C 16/20, obsypu kamenivem, ochranné geotextilie a revizní šachty Drenáž základu objektu : (5,2+3,4+4,45+6,95)*2	m	22,00000	1 250,00	27 500,00	21,00	33 275,00	AP-HSV
22,00000									
Díl: 5									
Komunikace									
11	591241111R00	Kladení dlažby z kostek drobných z kamene, do lože z cementové malty tloušťky 50 mm s provedením lože do 50 mm, s vyplněním spár, s dvojnásobným beraněním a se smetením přebytečného materiálu na krajinci Plocha mezi opěrnými zdmi : (13,3*9,65)/2+6,95*1,5	m2	74,59750	750,00	55 948,13	21,00	67 697,24	822-1
74,59750									
12	58380120.AR	kostka dlažební, žula, 8/10 cm, třída I, šípaná	m2	78,32738	1 200,00	93 992,86	21,00	113 731,36	SPCM
78,32738									
						149 940,99			181 428,60

Položkový soupis prací a dodávek

S:	A-019	VZ Bedřichov, Špindlerův Mlýn
O:	SO-1	VZ Malý Šišák, Špindlerův Mlýn č.p.107
R:	7	Oprava hydroizolace-část objektu strana severní (m.č.112,113,129,134)

P.č./Díl: 93	Číslo položky	Název položky	MJ	Množství	Cena / MJ	Celkem	DPH	Cena s DPH	Ceník
Plocha mezi opěrnými zdmi, 5% ztrátové : ((13,3*9,65)/2+6,95*1,5)*1,05 78,32738									
Dokončovací práce inženýrských staveb						50 800,00		61 468,00	
13	935112111R00	Osazení příkopového žlabu se zřízením lože tl. 100 mm z betonu C 8/10, z betonových příkopových tvárníc, sířky do 500 mm s vyplněním a zateplením spár cementovou maltou, se zřízením lože tl. 10 cm Včetně dodání hmot pro lože a vyplnění spár. Nový odvodňovací žlab okolo objektu : (5,2+3,4+4,45+6,95) 20,00000	m	20,00000	340,00	6 800,00	21,00	8 228,00	822-1
14	59227001R	Žlab odvodňovací betonový příkopový, l = 295 mm; b = 665 mm; h = 155 mm Nový odvodňovací žlab okolo objektu : (5,2+3,4+4,45+6,95)/0,3*1,1 73,33333	kus	73,33333	600,00	44 000,00	21,00	53 240,00	SPCM
Bourání konstrukci						26 855,09		32 494,66	
15	965042231RT2	Bourání podkladů pod dlažby nebo litých celistvých dlažeb a mazanin betonových nebo z litého asfaltu, tloušťky přes 100 mm, plochy do 4 m ² Plocha mezi opěrnými zdmi : ((13,3*9,65)/2+6,95*1,5)*0,15 11,18963	m ³	11,18962	2 400,00	26 855,09	21,00	32 494,66	801-3
Staveništní přesun hmot						54 416,29		65 843,71	
16	999281105R00	Přesun hmot pro opravy a údržbu objektů pro opravy a údržbu dosavadních objektů včetně vnějších pláštíků výšky do 6 m, oborů 801, 803, 811 a 812 57,28031	t	57,28031	950,00	54 416,29	21,00	65 843,71	801-4
Díl: 711 Izolace proti vodě						69 808,59		84 468,39	
17	711132311R00	Provedení izolace proti zemní vlhkosti pásy na suchu svíslá, popovou fólii včetně uchycovacích prvků Izolace základu objektu : (5,2+3,4+4,45+6,95)*2 40,00000	m ²	40,00000	165,00	6 600,00	21,00	7 986,00	800-711
18	711212000RU1	Izolace proti vodě nátěr podkladní pod hydroizolační stěrky 40,00000	m ²	40,00000	230,00	9 200,00	21,00	11 132,00	800-711

Položkový soupis prací a dodávek

S:	A-019	VZ Bedřichov, Špindlerův Mlýn
O:	SO-1	VZ Malý Šišák, Špindlerův Mlýn č.p.107
R:	7	Oprava hydroizolace-část objektu strana severní (m.č.112,113,129,134)

P.č.	Číslo položky	Název položky	MJ	Množství	Cena / MJ	Celkem	DPH	Cena s DPH	Ceník
40,00000									
19	711212002RT3	Izolace proti vodě stěrka hydroizolační proti zemní vlhkosti jednovrstvá Izolace základu objektu vč. žlabu pod drenáží : $(5,2+3,4+4,45+6,95)^2$	m2	40,00000	568,00	22 720,00	21,00	27 491,20	800-711
40,00000									
20	711823129RT5	Ochrana konstrukci novou fólií ukončovací lišta , včetně dodávky lišty Izolace základu objektu - lišta : $(5,2+3,4+4,45+6,95)^2$ *1,1	m	22,00000	130,00	2 860,00	21,00	3 460,60	800-711
44,00000									
21	28323115R	Fólie profilovaná funkce: drenážní; materiál: PE-HD; výška nopů = 8 mm Izolace základu objektu : $(5,2+3,4+4,45+6,95)^2$ *1,1	m2	44,00000	640,00	28 160,00	21,00	34 073,60	SPCM
0,17906									
22	998711101R00	Přesun hmot pro izolace proti vodě svíse do 6 m 50 m vodorovně měřeno od těžiště půdorysné plochy skládky do těžiště půdorysné plochy objektu	t	0,17906	1 500,00	268,59	21,00	324,99	800-711
2,00000									
Díl: 721									
23	721110916R00	Opravy odpadního potrubí kameninového propojení dosavadního potrubí , DN 125 Připojení drenáže ke stávající kanalizaci : 2	kus	2,00000	30 000,00	60 000,00	21,00	72 600,00	800-721
2,00000									
Díl: D96									
24	979087212R00	Přesuny suti a vybouraných hmot Nakládání na dopravní prostředky suti pro vodorovnou dopravu	t	24,61716	85,00	2 092,46	21,00	2 531,88	822-1
24,61716									
25	97908111R00	Odvoz suti a vybouraných hmot na skládku do 1 km Včetně naložení na dopravní prostředek a složení na skládku, bez poplatku za skládku.	t	24,61716	590,00	14 524,12	21,00	17 574,19	801-3
713,89776									
26	979081121R00	Odvoz suti a vybouraných hmot na skládku příplatek za každý další 1 km	t	713,89776	59,00	42 119,97	21,00	50 965,16	801-3

Položkový soupis prací a dodávek

S:	A-019	VZ Bedřichov, Špindlerův Mlýn
O:	SO-1	VZ Malý Šišák, Špindlerův Mlýn č.p.107
R:	7	Oprava hydroizolace-část objektu strana severní (m.č.112,113,129,134)

P.č.	Číslo položky	Název položky	MJ	Množství	Cena / MJ	Celkem	DPH	Cena s DPH	Ceník
27	979990107R00	Poplatek za uložení, směs betonu, cihel a dřeva, skupina 17 09 04 z Katalogu odpadů	t	24,61716	1 000,00	24 617,16	21,00	29 786,76	801-3
Díl: VN		Vedlejší náklady				143 274,08		173 361,64	
28	005122010R	Provoz objednatele Náklady na zřízení provádění stavebních prací v důsledku nepřerušného provozu na staveništi nebo v případech nepřerušného provozu v objektech v nichž se stavební práce provádí.	Soubor	1,00000	30 000,00	30 000,00	21,00	36 300,00	
29	005123 R	Územní vlivy Náklady na zřízené podmínky provádění tam, kde se vyskytují omezující vlivy konkrétního prostředí, které mají prokazatelný vliv na provádění stavebních prací. Jedná se zejména o náklady související s extrémními podmínkami místa provádění.	Soubor	1,00000	66 850,00	66 850,00	21,00	80 888,50	
30	005124010R	Koordináční činnost Koordínace stavebních a technologických dodávek stavby.	Soubor	1,00000	46 424,08	46 424,08	21,00	56 173,14	
Celkem						770 000,00			

Cen.
soustava /
platnost

RTS 25/ I

RTS 25/ I

RTS 25/ I

RTS 25/ I

RTS 25/ I

RTS 25/ I

Cen.
soustava /
platnost

RTS 25/I

RTS 25/I

RTS 25/I

RTS 25/I

RTS 25/I

RTS 25/I

Gen.
soustava /
platnost

RTS 25/1

RTS 25/1

RTS 25/1

RTS 25/1

RTS 25/1

RTS 25/1

Cen.
soustava /
platnost

RTS 25/ I

RTS 25/ I

RTS 25/ I

RTS 25/ I

RTS 25/ I

RTS 25/ I

RTS 25/ I

RTS 25/ I

Gen.
soustava /
platnost

RTS 25/ I

RTS 25/ I

RTS 25/ I

RTS 25/ I

Cen.
soustava /
platnost

RTS 25/ I

RTS 25/ I

RTS 25/ I

RTS 25/ I

RTS 25/ I

RTS 25/ I

RTS 25/ I

RTS 25/ I

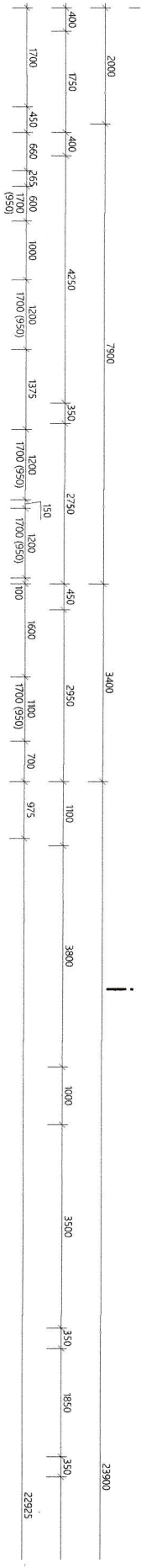
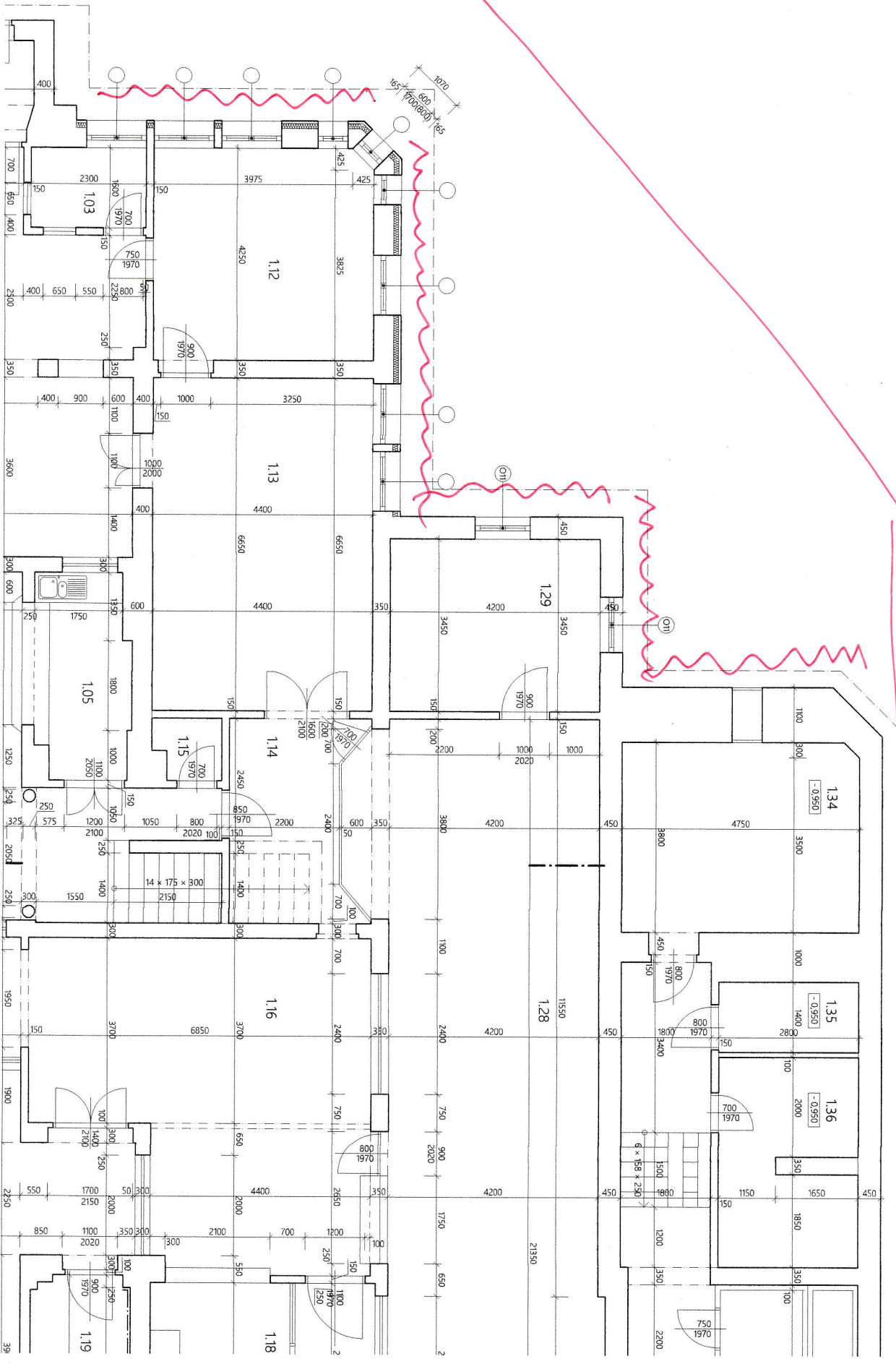
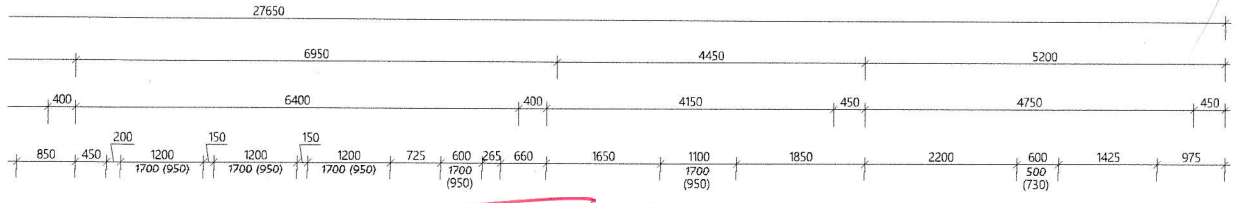

DEŽ ZÁKLADY

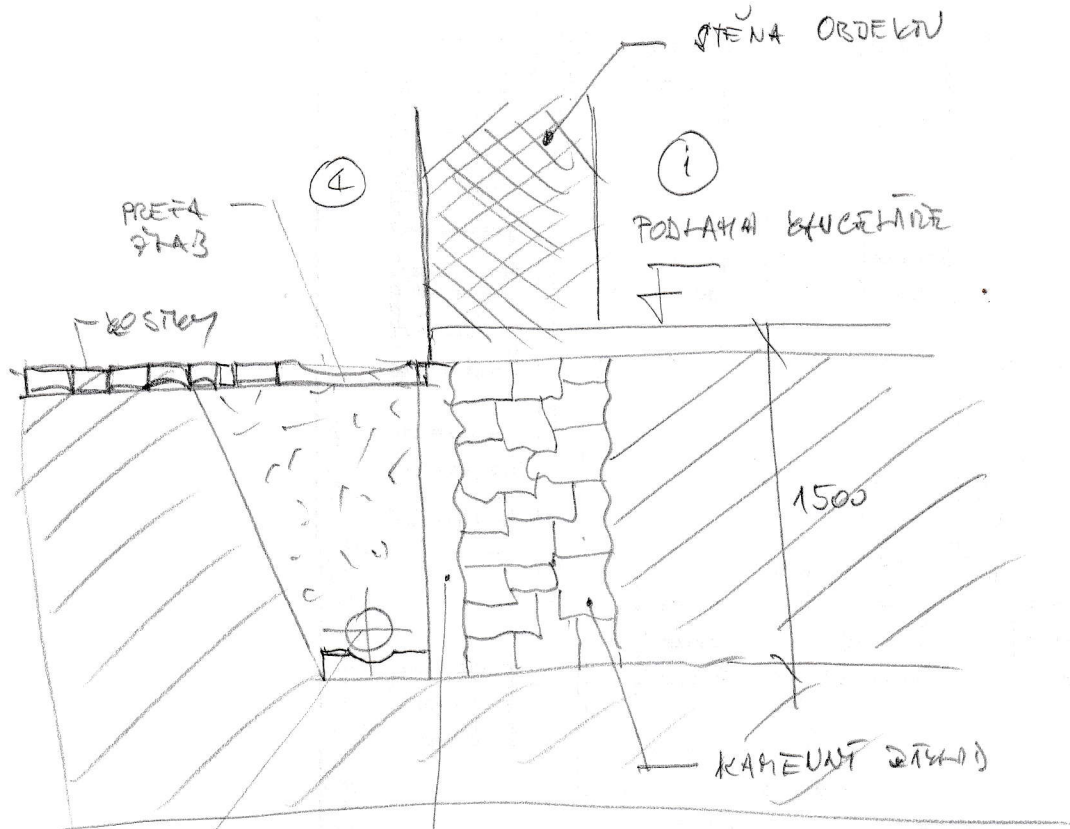

DRENÁŽ
 $\Phi 125$
 BĚTOV. ŽÁKOVÝ

- PŘÍBĚTOVANÝ ŽÁKOVÝ ORBĚKOVÝ
- PEUETRACE
- HYDROIZOLAČNÍ STĚRKA
- NOPOVÁ FOLIE