

SMLOUVA O ZŘÍZENÍ SLUŽEBNOSTI INŽENÝRSKÉ SÍTĚ SZVB/381/2025/OSM

uzavřená níže uvedeného dne, měsíce a roku

dle ust. § 1257 a násl. ve spojení s ust. § 1267 a § 1268 zákona č. 89/2012 Sb., občanský zákoník, v platném znění (dále jen „občanský zákoník“), /dále jen „Smlouva“ nebo „tato Smlouva“/

mezi

Město Klášterec nad Ohří

se sídlem. nám. Dr. Eduarda Beneše 85, Klášterec nad Ohří, PSČ 431 51,
IČO 00261939, DIČ CZ00261939,
zastoupené Ing. Štefanem Drozdem, starostou města
Bankovní spojení: Komerční banka, a.s., č. ú.: 27-4429420217/0100
(dále jen „povinná osoba“)

Povinná osoba je plátcem DPH.

a

Severočeská vodárenská a.s.,

se sídlem Přítkovská 1689, 415 50 Teplice,
IČO:49099469, DIČ: CZ49099469,
spisová značka: B 466 vedená u Krajského soudu v Ústí nad Labem
zastoupená Ing. Martinem Matzekem, ředitelem Investičního odboru na základě pověření ze dne 11.04. 2024
Bankovní spojení: Komerční banka Teplice: č. ú.: 711620257/0100
(dále jen „oprávněná osoba“)

I.

Služebný pozemek

1. Povinná osoba je výlučným vlastníkem:
 - pozemků parc. č. 798, 960/1, 999, 1057, 1058/1, 1061, 1077, 1105/1, 1121/1, 1121/2, 1132, 1135, 1136, 1155/7 a 1156/4 zapsaného v Katastru nemovitostí na listu vlastnictví číslo 1, pro katastrální území Miřetice u Klášterce nad Ohří, obec Klášterec nad Ohří, u Katastrálního úřadu pro Ústecký kraj, Katastrální pracoviště Chomutov,

vše zapsáno v katastru nemovitostí vedeném Katastrálním úřadem pro Ústecký kraj, Katastrální pracoviště Chomutov, na LV č. 1 (dále jen „Dotčená nemovitost“ nebo „Služebný pozemek“).

2. Strany Smlouvy konstatují, že na Služebném pozemku (parc. č. 798, 960/1, 999, 1057, 1058/1, 1061, 1077,

1105/1, 1121/1, 1121/2, 1132, 1135, 1136, 1155/7 a 1156/4 k. ú. Miřetice u Klášterce nad Ohří) v rámci stavby CV 015 152 Klášterec nad Ohří, Osvobozená je zřízena a přes něj vedena na náklady oprávněné osoby, vhodným a bezpečným způsobem inženýrská síť **vodovodní řád a s ním související objekty**, a to včetně ochranného pásma vodovodního a kanalizačního řadu v souladu s ust. § 23 odst. 1 až 3 zákona č. 274/2001 Sb., o vodovodech a kanalizacích pro veřejnou potřebu a o změně některých zákonů (zákon o vodovodech a kanalizacích), v platném znění, a to tak, jak je vyznačeno v geometrickém plánu č. 2645-24371/2025, ze dne 11.06.2025, který je potvrzený Katastrálním úřadem pro Ústecký kraj, Katastrální pracoviště Chomutov, dne 16.06.2025, pod č. 817/2025-503 a v geometrickém plánu č. 2617-24371/2024, ze dne 12.12.2024, který je potvrzený Katastrálním úřadem pro Ústecký kraj, Katastrální pracoviště Chomutov, dne 18.12.2024, pod č. 1744/2024-503, který jsou součástí této Smlouvy /dále jen „**Inženýrská síť**“/.

3. Strany smlouvy konstatují, že na Služebném pozemku (parc. č. 960/1, 999, 1057, 1077 k. ú. Miřetice u Klášterce nad Ohří) v rámci stavby CV 015 152 Klášterec nad Ohří, Osvobozená je zřízena a přes něj vedena na náklady oprávněné osoby, vhodným a bezpečným způsobem inženýrská síť **kanalizační řád a s ním související objekty**, a to včetně ochranného pásma vodovodního a kanalizačního řadu v souladu s ust. § 23 odst. 1 až 3 zákona č. 274/2001 Sb., o vodovodech a kanalizacích pro veřejnou potřebu a o změně některých zákonů (zákon o vodovodech a kanalizacích), v platném znění, a to tak, jak je vyznačeno v geometrickém plánu č. 2619-24371/2024, ze dne 12.12.2024, který je potvrzený Katastrálním úřadem pro Ústecký kraj, Katastrální pracoviště Chomutov, dne 17.12.2024, pod č. 1743/2024-503, který jsou součástí této Smlouvy /dále jen „**Inženýrská síť**“/.
4. Provozovatelem Inženýrské sítě je oprávněná osoba.
5. **Služebnost Inženýrské sítě je jedním z věcných břemen** dle oddílu 2, pododdíl 4, zákona č. 89/2012 Sb., občanský zákoník, v platném znění.

II.

Zřízení práva služebnosti Inženýrské sítě

1. Povinná osoba zatěžuje úplatně svoji věc - Služebný pozemek specifikovaný čl. I. odst. 1. této Smlouvy - služebností práva Inženýrské sítě specifikované v čl. I. odst. 2 a odst. 3 této Smlouvy tak, že je povinna strpět ve prospěch oprávněné osoby a každého jejího právního nástupce na Služebném pozemku zřízenou Inženýrskou síť, a to včetně provozování, údržby Inženýrské sítě, jakož i provádění na Inženýrské síti její úpravy za účelem její modernizace nebo zlepšení její výkonnosti.
2. Povinná osoba se zdrží všeho, co vede k ohrožení Inženýrské sítě, zejména pak se zdrží stavební činnosti a výsadby stromů na Služebném pozemku a je-li to s ní předem projednáno, umožní oprávněné osobě nebo oprávněnou osobou zmocněnému provozovateli Inženýrské sítě vstup a vjezd na Služebný pozemek po nezbytnou dobu a v nutném rozsahu za účelem prohlídky, údržby, opravy nebo odstranění havárií Inženýrské sítě.
3. Oprávněná osoba nebo oprávněnou osobou zmocněný provozovatel Inženýrské sítě bude vždy jakoukoliv prohlídku, údržbu, opravu nebo havárii Inženýrské sítě provádět s řádnou péčí a vždy Služebný pozemek uvede na vlastní náklad do předešlého stavu s tím, že případnou škodu spojenou s prohlídkou, údržbou, opravou nebo havárií Inženýrské sítě povinné osobě uhradí. Nesnese-li záležitost při náhlém poškození Inženýrské sítě odkladu, obstará její opravu oprávněná osoba nebo oprávněnou osobou zmocněný provozovatel Inženýrské sítě i bez předchozího projednání; dotčeným osobám však neprodleně oznámí provádění opravy, její místo označí a zabezpečí.
4. Oprávněná osoba v čl. II. odst. 1. této Smlouvy specifikované právo služebnosti Inženýrské sítě, která je specifikována v čl. I. odst. 2. a odst. 3 uvedeným popisem a geometrickým plánem, pro sebe přijímá a povinná

osoba na sebe bere povinnost toto právo strpět.

5. Toto ujednání má věcně-právní účinky pozemkové služebnosti a odpovídají právu služebnosti Inženýrské sítě.

III.

Hodnota služebnosti Inženýrské sítě

Služebnost specifikovaná v čl. II., odst. 1 této smlouvy se zřizuje úplatně, a to dle dohody smluvních stran za jednorázovou částku **153.770 -, Kč (slovy jedno sto padesát tři tisíce sedm set sedmdesát korun českých)**, která bude povinné osobě uhrazena na základě vystavené faktury s náležitostmi daňového dokladu, ve které bude k úplatě připočteno DPH v platné sazbě. Na ocenění věcného břemene byl vypracován znalecký posudek č. 054950/2025 cena byla stanovena ve výši 153.770 -, Kč. Cena bude uhrazena oprávněnou osobou jednorázovou platbou na základě faktury vystavené povinnou osobou, a to se splatností 30 dnů ode dne vystavení. Povinná osoba je oprávněna vystavit fakturu až po doručení vyrozumění o povolení vkladu práva odpovídajícího služebnosti dle této smlouvy do katastru nemovitostí a za datum zdanitelného plnění je považován den vystavení daňového dokladu.

IV.

Nabytí oprávnění ze služebnosti Inženýrské sítě

1. Služebnost Inženýrské sítě dle této Smlouvy vznikne zápisem do veřejného seznamu. Na základě této Smlouvy smluvní strany souhlasí se zápisem do veřejného seznamu služebnosti Inženýrské sítě dle této Smlouvy.
2. Na základě této smlouvy bude podán návrh na vklad služebnosti Inženýrské sítě na listu vlastnictví č. 1, pro k.ú. Miřetice u Klášterce nad Ohří, obec Klášterec nad Ohří, u Katastrálního úřadu pro Ústecký kraj, Katastrální pracoviště Chomutov, takto:

„Služebnost inženýrské sítě pro Severočeskou vodárenskou společnost a.s., se sídlem Přítkovská 1689, 415 50 Teplice, IČO: 49099469, spočívající v povinnosti strpění uložení a provozování inženýrské sítě vodovodního řadu, a s tím související umožnění vstupu a vjezdu na pozemky parc. č. 798, 960/1, 999, 1057, 1058/1, 1061, 1077, 1105/1, 1121/1, 1121/2, 1132, 1135, 1136, 1155/7 a 1156/4 v k.ú. Miřetice u Klášterce nad Ohří, za účelem údržby, oprav a odstranění havárií na inženýrské síti, a dále zdržení se stavební činnosti a výsadby stromů v prostoru vyznačeném geometrickým plánem.“

„Služebnost inženýrské sítě pro Severočeskou vodárenskou společnost a.s., se sídlem Přítkovská 1689, 415 50 Teplice, IČO: 49099469, spočívající v povinnosti strpění uložení a provozování inženýrské sítě kanalizačního řadu, a s tím související umožnění vstupu a vjezdu na pozemky parc. č. 960/1, 999, 1057, 1077 v k. ú. Miřetice u Klášterce nad Ohří, za účelem údržby, oprav a odstranění havárií na inženýrské síti, a dále zdržení se stavební činnosti a výsadby stromů v prostoru vyznačeném geometrickým plánem.“

3. Povinná osoba tímto zmocňuje oprávněnou osobu, aby za ní podepsala a podala návrh na vklad a aby ji zastupovala ve vkladovém řízení. Udělení zmocnění a jeho přijetí Smluvní strany potvrzují svými podpisy této smlouvy.
4. Náklady spojené se sepsáním této Smlouvy, vyhotovením geometrického plánu a zápisem do veřejného seznamu nese oprávněná osoba.

5. Služebnost Inženýrské sítě se zřizuje na dobu neurčitou.

V.

Účinnost a registr smluv

1. V souladu s povinnostmi vyplývajícími ze zákona č. 340/2015, o zvláštních podmínkách účinnosti některých smluv, uveřejňování těchto smluv a o registru smluv (dále jen „zákon o registru smluv“) se smluvní strany dohodly, že oprávněná osoba zašle v souladu s § 5 zákona o registru smluv nejpozději do 30 dní od podpisu této smlouvy její znění příslušnému správci registru smluv k uveřejnění. Povinná osoba může smlouvu zveřejnit za předpokladu, že oprávněné osobě umožní plnění práv a povinností dle následujícího odstavce.
2. Smluvní strany se dohodly, že při zveřejnění znění smlouvy nebudou v souladu s § 3 odst. 1 zákona o registru smluv uveřejňovat informace, které nelze poskytnout při postupu podle předpisů upravujících svobodný přístup k informacím, zejména osobní údaje a obchodního tajemství. Tyto údaje budou při zveřejnění smlouvy podléhat anonymizaci.
3. Smlouva je účinná dnem zveřejnění v registru smluv.
4. V případě změny, doplnění či zrušení této smlouvy dodatkem dle postupu uvedeného v čl. VII. odst. 2 platí povinnosti uvedené v tomto článku pro zveřejnění takového dodatku obdobně.
5. K ustanovení tohoto článku se nepřihlíží, pokud smlouva nespĺňuje nutné podmínky pro uveřejnění v registru smluv dle zákona o registru smluv. V takovém případě nabývá smlouva účinnosti dnem podpisu obou smluvních stran.

VI.

Ochrana osobních údajů

1. Smluvní strany berou na vědomí, že každá z nich může v roli správce zpracovávat osobní údaje fyzických osob vystupujících na straně druhé smluvní strany (identifikační a kontaktní údaje) a případně dalších osob zapojených na plnění této Smlouvy jakožto subjektů údajů, a to pro následující účely:
 - 1.1 uzavírání a plnění Smlouvy;
 - 1.2 vnitřní administrativní potřeby správce;
 - 1.3 ochrana majetku a osob správce;
 - 1.4 ochrana právních nároků správce;
 - 1.5 tvorba statistik a evidencí správce;
 - 1.6 plnění zákonných povinností správce.
2. Právními základy pro zpracování osobních údajů dle výše uvedených účelů jsou:
 - 2.1 oprávněný zájem správce na plnění uzavřených smluv (pro účel dle bodu 1.1 výše);
 - 2.2 oprávněný zájem správce na evidenci uzavřených smluv (pro účel dle bodu 1.2 výše), ochraně jeho majetku, zaměstnanců a třetích osob (pro účel dle bodu 1.3 výše), ochraně právních nároků správce (pro účel dle bodu 1.4 výše) a na tvorbě statistik a evidencí správce (pro účel dle bodu 1.5 výše);
 - 2.3 plnění zákonných povinností správce, zejména z oblasti daňové a účetní (pro účel dle bodu 1.6 výše).
3. Osobní údaje budou zpracovávány pro účel dle bodu 1.1 výše po dobu účinnosti Smlouvy, pro účely dle bodů 1.2 až 1.5 výše po dobu nejdéle 16 let po ukončení účinnosti Smlouvy a pro účel dle bodu 1.6 výše po dobu plnění příslušných zákonných povinností.

4. Subjekty údajů jsou oprávněny:
- 4.1 požadovat přístup k jeho osobním údajům;
 - 4.2 požadovat opravu, doplnění či výmaz osobních údajů;
 - 4.3 požadovat omezení zpracování osobních údajů;
 - 4.4 požadovat vysvětlení zpracování osobních údajů;
 - 4.5 vznést námitku proti zpracování osobních údajů;
 - 4.6 využít práva na přenositelnost osobních údajů; a
 - 4.7 využít práva podat stížnost proti zpracování osobních údajů k Úřadu pro ochranu osobních údajů.

VII.

Závěrečná ujednání

1. Smlouva nabývá platnosti dnem podpisu a účinnosti dle čl. V. odst. 3 nebo odst. 5.
2. Smlouvu lze doplňovat nebo měnit pouze písemnou formou a s předchozím souhlasem obou smluvních stran.
3. Smlouva o zřízení služebnosti Inženýrské sítě se uzavírá v souladu s ust. § 1257 a násl. ve spojení s ust. § 1267 a § 1268 občanského zákoníku.
4. Tato Smlouva o zřízení služebnosti Inženýrské sítě je sepsána v 3 vyhotoveních, přičemž každé toto vyhotovení Smlouvy má platnost originálu. Každý účastník této Smlouvy obdrží vyhotovení podepsaná všemi smluvními stranami, jedno vyhotovení je určeno pro zápis do Katastru nemovitostí.
5. Strany prohlašují, že si tuto Smlouvu před jejím podpisem řádně přečetly, že byla uzavřena po vzájemném projednání podle jejich pravé a svobodné vůle, určitě, vážně a srozumitelně, nikoliv v tísní za nápadně nevhodných podmínek.
6. Doložka dle § 41 zákona č. 128/2000 Sb., o obcích (obecní zřízení), ve znění pozdějších předpisů:
Uzavření této smlouvy bylo řádně schváleno na zasedání rady města dne 27.03.2019 usnesením č. 278/07/2019.

Součástí této smlouvy je její:

Příloha

- Geometrické plány pro vyznačení věcného břemene

V Klášteci nad Ohří dne 12.08.2025

Za povinnou:

Ing. Štefan Drozd
Město Kláštec nad Ohří

19-08-2025

V Teplicích dne

Za oprávněnou:

Ing. Martin Matzek,
na základě pověření ze dne 11.04.2024
Severočeská vodárenská společnost a.s.

VÝKAZ DOSAVADNIHO A NOVEHO STAVU ÚDAJŮ KATASTRU NEMOVITOSTI

Dosavadní stav			Nový stav														
Označení pozemku parc. číslem	Výměra parcely		Druh pozemku	Označení pozemku parc. číslem	Výměra parcely		Druh pozemku	Typ stavby	Způsob využití	Způsob určení výměr	Porovnání se stavem evidence právních vztahů						
	ha	m ²			Způsob využití	ha					m ²	Způsob využití	Díl přechází z pozemku označeného v katastru nemovitostí	dřívější poz. evidenci	Číslo listu vlastnictví	Výměra dílu	
												ha	m ²				
1132											1132			1			

Oprávněný: dle listiny

Druh věcného břemene: Zřizování a provozování vedení

SEZNAM SOUŘADNIC (S-JTSK)

Číslo bodu	Souřadnice pro zápis do KN			Poznámka
	Y	X	Kód kvality	
23-64	824720.45	997313.24	3	
1	824718.81	997308.90	3	
2	824715.90	997309.99	3	
3	824720.35	997321.86	3	
4	824723.31	997320.73	3	

GEOMETRICKÝ PLÁN pro:	Geometrický plán ověřil autorizovaný zeměměřický inženýr	Stejnopis ověřil autorizovaný zeměměřický inženýr
VYMEZENÍ ROZSAHU VĚCNÉHO BŘEMENE K ČÁSTI POZEMKU	Jméno, příjmení Ing Jindřich Panzner	Jméno, příjmení Ing. Jindřich Panzner
	Číslo položky seznamu úředně oprávněných zeměměřických inženýrů 2864	Číslo položky seznamu úředně oprávněných zeměměřických inženýrů 2864
	Dne: 11.6.2025 Číslo: 284/2025	Dne: 16.6.2025 Číslo: 145/2025
	Náležitostmi a přesností odpovídá právním předpisům	Tento stejnopis odpovídá geometrickému plánu v elektronické podobě uloženému v dokumentaci katastrálního úřadu.
Vyhotovil: Ing Jindřich Panzner Farní 13 Mikulov, 41901 I: 72673575, D: CZ7501112861 T: 604208433, E: panzner@seznam.cz	Katastrální úřad souhlasí s očíslováním parcel	Ověření stejnopisu geometrického plánu v listinné podobě
Číslo plánu: 2645-24371/2025	Martina Iblová KÚ pro Ústecký kraj, KP Chomutov PGP 817/2025-503 2025.06.16 09:53:03 +02'00'	
Okres: Chomutov		
Obec: Klášteřec nad Ohří		
Kat. území: Miřetice u Klášteřce nad Ohří		
Mapový list: DKM, Chomutov 9-8/31		
Dosavadním vlastníkům pozemků byla poskytnuta možnost seznámit se v terénu s průběhem navrhovaných nových hranic, které byly označeny předepsaným způsobem:		

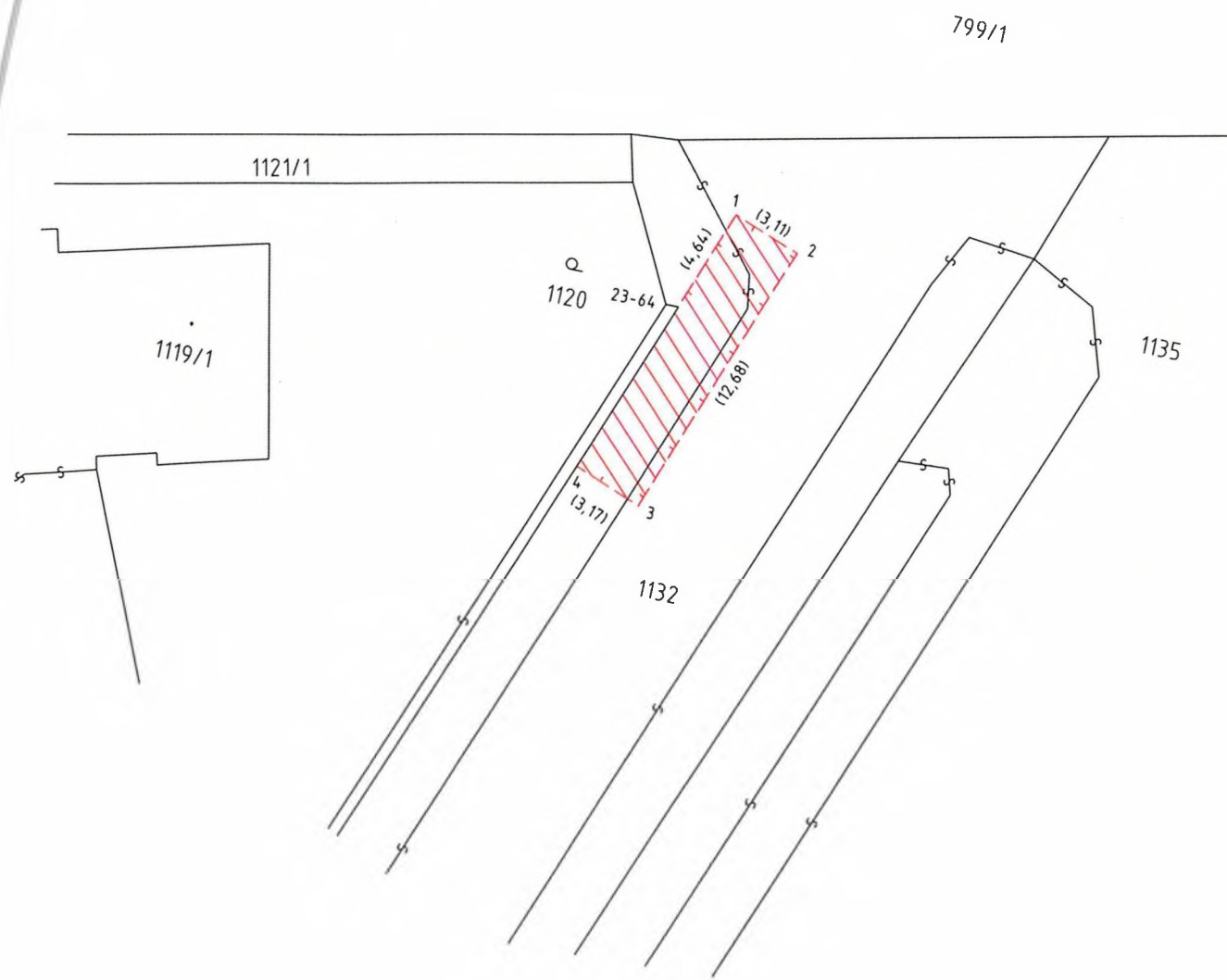
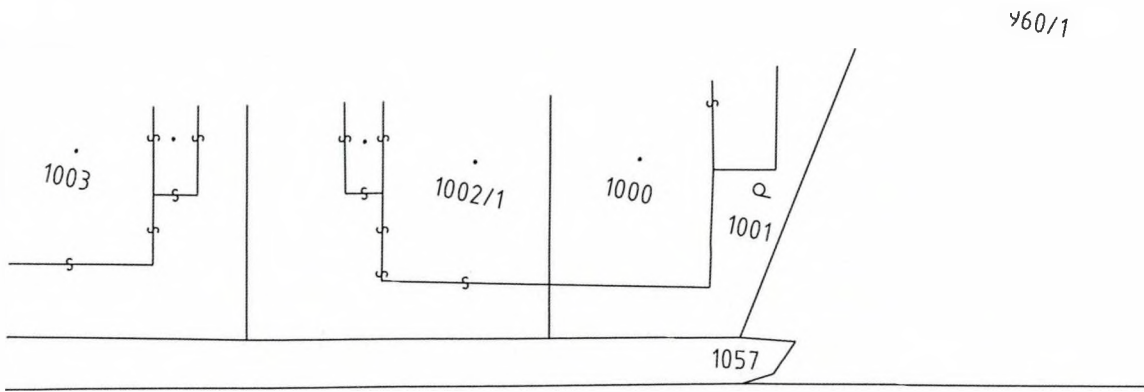



1000000

GEOMETRICKÝ PLÁN pro: VYMEZENÍ ROZSAHU VĚCNÉHO BŘEMENE K ČÁSTI POZEMKU	Geometrický plán ověřil autorizovaný zeměměřický inženýr	Stejnopis ověřil autorizovaný zeměměřický inženýr
		Jméno, příjmení Ing Jindřich Panzner Číslo položky seznamu úředně oprávněných zeměměřických inženýrů 2864 Dne: 12.12.2024 Číslo: 701/2024 Náležitostmi a přesností odpovídá právním předpisům
Výhotovil: Ing Jindřich Panzner Farní 13 Mikulov, 41901 I: 72673575, D: CZ7501112861 T: 604208433, E: panzner@seznam.cz	Katastrální úřad souhlasil s očíslováním parcel	Ověření stejnopisu geometrického plánu v listinné podobě
Číslo plánu: 2617-24371/2024 Okres: Chomutov Obec: Klášterec nad Ohří Kat. území: Miřetice u Klášterce nad Ohří Mapový list: DKM, Chomutov 9-8/31, Jáchymov 0-8/42	Vendulka Matulová KÚ pro Ústecký kraj, KP Chomutov PGP 1744/2024 - 503 2024.12.18 10:53:50 +01'00'	
Dosavadním vlastníkům pozemků byla poskytnuta možnost seznámit se v terénu s průběhem navrhovaných nových hranic, které byly označeny předepsaným způsobem:		

VYKAZ DOSAVADNIHO A NOVÉHO STAVU ÚDAJŮ KATASTRU NEMOVITOSTI

Dosavadní stav				Nový stav													
Označení pozemku parc. číslem	Výměra parcely		Druh pozemku	Označení pozemku parc. číslem	Výměra parcely		Druh pozemku	Typ stavby	Způsob využití	Způsob využití	Zpús. určení výměr	Porovnání se stavem evidence právních vztahů					
	ha	m ²	Způsob využití		ha	m ²	Způsob využití	Způsob využití				Díl přechází z pozemku označeného v katastru nemovitostí	dřívejší poz. evidenci	Číslo listu vlastnictví	Výměra dílu		Označení dílu
798												798		1			
799/1												799/1		3274			
960/1												960/1		1			
991/1												991/1		542			
992/1												992/1		5822			
993												993		543			
994												994		514			
995												995		2028			
997												997		508			
999												999		1			
1056/1												1056/1		4053			
1057												1057		1			
1058/1												1058/1		1			
1058/2												1058/2		2414			
1059												1059		2414			
1060/2												1060/2		2414			
1061												1061		1			
1071												1071		529			
1072												1072		529			
1073												1073		85			
1074												1074		5064			
1076												1076		5064			
1077												1077		1			
1081												1081		2437			
1093/1												1093/1		2414			
1093/2												1093/2		2414			
1105/1												1105/1		1			
1105/2												1105/2		60000			
1106												1106		541			
1107												1107		501			
1109/1												1109/1		39			
1111												1111		507			
1113												1113		482			
1115												1115		488			
1117												1117		220			
1120												1120		42			
1121/1												1121/1		1			
1121/2												1121/2		1			
1121/3												1121/3		60000			
1132												1132		1			
1135												1135		1			
1136												1136		1			

VYKAZ DOSAVADNIHO A NOVÉHO STAVU ÚDAJŮ KATASTRU NEMOVITOSTÍ

Dosavadní stav			Nový stav											
Označení pozemku parc. číslem	Výměra parcely		Druh pozemku	Označení pozemku parc. číslem	Výměra parcely		Druh pozemku	Typ stavby	Způsob určení výměr	Porovnání se stavem evidence právních vztahů			Označení dílu	
	ha	m ²	Způsob využití		ha	m ²	Způsob využití	Způsob využití		Díl přechází z pozemku označeného v katastru nemovitostí	dřívejší poz. evidenci	Číslo listu vlastnictví		Výměra dílu
												ha	m ²	
1155/1										1155/1		3404		
1155/4										1155/4		3404		
1155/5										1155/5		3404		
1155/6										1155/6		3404		
1155/7										1155/7		1		
1155/8										1155/8		3274		
1156/1										1156/1		3404		
1156/2										1156/2		3404		
1156/3										1156/3		3404		
1156/4										1156/4		1		
1156/5										1156/5		3404		
1156/6										1156/6		3274		
1156/7										1156/7		3274		
1156/8										1156/8		3274		
1610/6										1610/6		391		
1610/9										1610/9		2272		

Oprávněný: dle listiny

Druh věcného břemene: Zřizování a provozování vedení

SEZNAM SOUŘADNIC (S-JTSK)

Číslo bodu	Souřadnice pro zápis do KN			Poznámka	Číslo bodu	Souřadnice pro zápis do KN			Poznámka	Číslo bodu
	Y	X	Kód kvality			Y	X	Kód kvality		
20-19	824684.89	997286.98	3		63	824690.17	997291.35	3		128
661-21	824586.01	997279.61	3		64	824690.77	997288.33	3		129
1	825000.93	997348.94	3		65	824677.30	997285.18	3		130
2	825000.32	997351.96	3		66	824676.41	997283.82	3		131
3	824978.23	997347.49	3		67	824675.40	997287.90	3		132
4	824978.83	997344.47	3		68	824674.68	997286.84	3		133
5	824957.08	997340.22	3		69	824672.95	997286.71	3		134
6	824956.80	997343.30	3		70	824673.30	997283.65	3		135
7	824954.94	997343.33	3		71	824666.86	997282.54	3		136
8	824955.22	997340.25	3		72	824666.27	997285.56	3		137
9	824932.52	997335.68	3		73	824655.46	997283.17	3		138
10	824931.93	997338.70	3		74	824656.11	997280.16	3		139
11	824898.96	997332.35	3		75	824645.42	997277.97	3		140
12	824899.54	997329.32	3		76	824644.82	997280.99	3		141
13	824939.74	997349.29	3		77	824638.08	997279.70	3		142
14	824939.45	997352.44	3		78	824638.75	997276.69	3		143
15	824937.56	997352.26	3		79	824633.67	997275.39	3		144
16	824936.94	997349.02	3		80	824631.09	997274.95	3		145
17	824935.98	997349.52	3		81	824630.57	997278.00	3		146
18	824936.58	997352.76	3		82	824689.35	997306.15	3		147
19	824920.14	997350.92	3		83	824691.03	997309.41	3		149
20	824919.89	997347.71	3		84	824688.84	997312.40	3		150
21	824901.21	997352.83	3		85	824688.08	997314.82	3		151
22	824901.32	997356.08	3		86	824681.72	997305.16	3		152
23	824892.81	997354.34	3		87	824680.04	997304.57	3		153
24	824894.72	997351.51	3		88	824683.17	997302.18	3		154
25	824888.86	997342.64	3		89	824681.01	997301.41	3		155
26	824886.29	997344.48	3		90	824671.43	997298.87	3		156
27	824884.21	997342.93	3		91	824670.62	997302.07	3		157
28	824888.33	997341.95	3		92	824663.14	997300.26	3		158
29	824885.53	997339.99	3		93	824663.88	997297.04	3		159
30	824867.49	997335.69	3		94	824648.83	997293.80	3		160
31	824866.75	997338.76	3		95	824648.09	997297.02	3		161
32	824846.19	997333.76	3		96	824630.83	997292.77	3		162
33	824846.90	997330.68	3		97	824632.02	997289.67	3		163
34	824840.88	997329.36	3		98	824627.64	997287.30	3		166
35	824840.21	997332.45	3		99	824626.50	997290.43	3		167
36	824824.46	997329.02	3		100	824611.63	997287.31	3		168
37	824825.11	997325.92	3		101	824612.25	997284.06	3		169
38	824813.94	997323.71	3		102	824596.68	997281.59	3		170
39	824813.31	997326.80	3		103	824596.14	997284.85	3		171
40	824801.87	997324.43	3		104	824573.46	997277.37	3		172
41	824802.50	997321.33	3		105	824572.82	997280.61	3		173
42	824788.69	997318.61	3		106	824558.74	997277.64	3		174
43	824788.06	997321.71	3		107	824558.98	997274.32	3		175
44	824762.71	997316.43	3		108	824550.27	997274.85	3		176
45	824763.91	997313.45	3		109	824550.05	997278.17	3		177
46	824746.72	997309.83	3		110	824542.59	997273.38	3		178
47	824746.13	997312.93	3		111	824539.58	997272.34	3		179
48	824719.23	997308.30	3		112	824537.33	997271.85	3		180
49	824719.77	997305.18	3		113	824536.55	997275.46	3		181
50	824715.19	997295.01	3		114	824540.40	997276.29	3		182
51	824715.61	997291.95	3		115	824547.86	997246.37	3		185
52	824705.49	997290.59	3		116	824544.76	997245.77	3		186
53	824703.32	997293.40	3		118	824686.79	997308.48	3		187
54	824705.96	997289.97	3		119	824684.87	997313.62	3		188
55	824706.82	997289.75	3		120	824912.88	997331.89	3		189
56	824710.53	997289.52	3		121	824911.59	997331.64	3		190
57	824710.33	997286.22	3		122	824944.01	997337.99	3		191
58	824706.42	997286.47	3		123	824930.49	997335.29	3		192
59	824705.27	997286.68	3		124	824961.63	997341.11	3		193
60	824703.88	997287.26	3		125	824978.21	997344.35	3		194
61	824701.72	997290.08	3		126	824990.06	997346.74	3		
62	824899.55	997292.89	3		127	825000.87	997349.23	3		

Soufavnice pro zápis do KN		Kód kvality	Poznámka
Y	X		
824899.10	997331.63	3	
824992.78	997347.29	3	
825000.43	997351.41	3	
824966.53	997342.07	3	
824899.44	997329.85	3	
824907.56	997330.87	3	
824882.37	997339.24	7	
824871.41	997339.87	3	
824847.81	997334.15	3	
824875.10	997337.50	3	
824885.27	997343.72	3	
824870.69	997339.70	3	
824927.98	997348.62	3	
824898.50	997355.50	3	
824899.26	997355.66	3	
824912.79	997352.93	3	
824820.32	997328.19	3	
824808.32	997325.77	3	
824741.05	997312.06	3	
824831.95	997330.65	3	
824784.73	997321.02	3	
824796.55	997323.38	3	
824773.01	997318.58	3	
824723.20	997308.98	3	
824719.66	997305.81	3	
824939.62	997350.60	3	
824546.79	997251.87	3	
824546.97	997250.94	3	
824543.71	997251.16	3	
824536.72	997274.67	3	
824636.38	997290.74	3	
824552.38	997278.03	3	
824694.61	997288.94	3	
824663.39	997281.77	3	
824634.67	997278.82	3	
824686.34	997304.21	3	
824693.80	997300.37	3	
824697.39	997301.12	3	
824636.09	997294.07	3	
824543.94	997276.98	3	
824559.27	997277.75	3	
824588.07	997283.38	3	
824565.38	997279.04	3	
824621.30	997289.34	3	
824559.83	997277.87	3	
824673.48	997283.66	3	
824652.65	997279.45	3	
824630.90	997276.04	3	
824639.49	997276.83	3	
824619.21	997285.52	3	
824543.26	997269.93	3	
824540.15	997269.40	3	
824542.91	997271.74	3	
824539.82	997271.10	3	
824556.15	997274.49	3	
824544.60	997273.76	3	
824552.92	997274.69	3	
824558.34	997274.36	3	
824557.87	997277.69	3	
824700.86	997289.94	3	
824715.20	997294.91	3	
824562.68	997275.10	3	

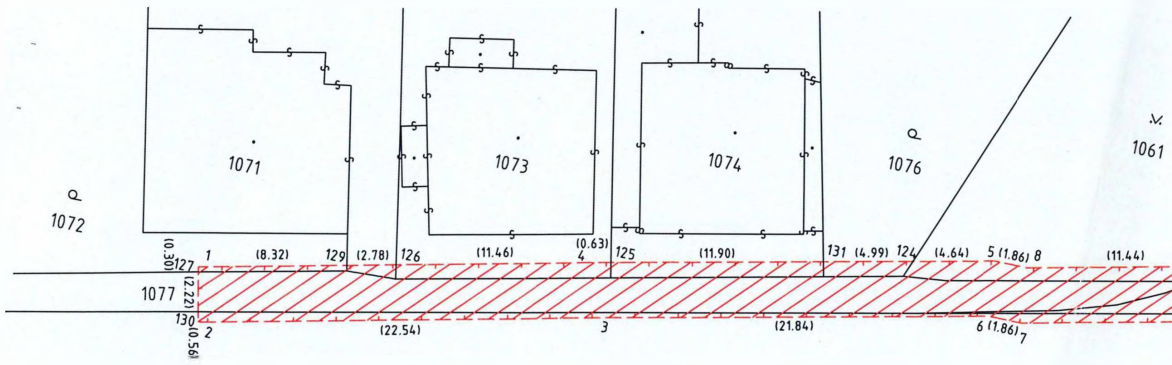

799/1

798

1078

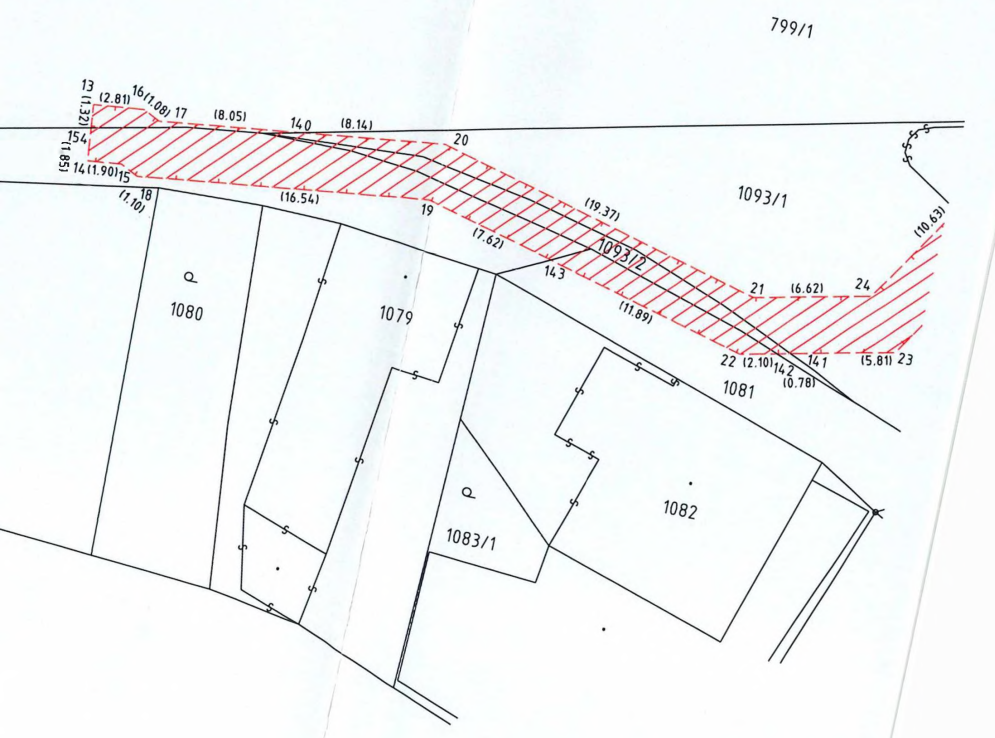
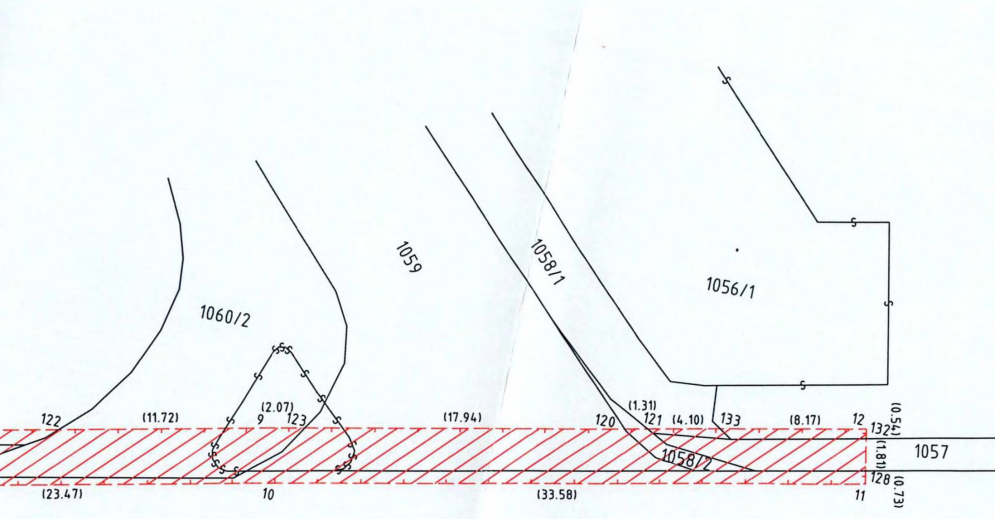
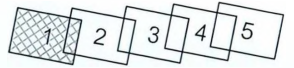

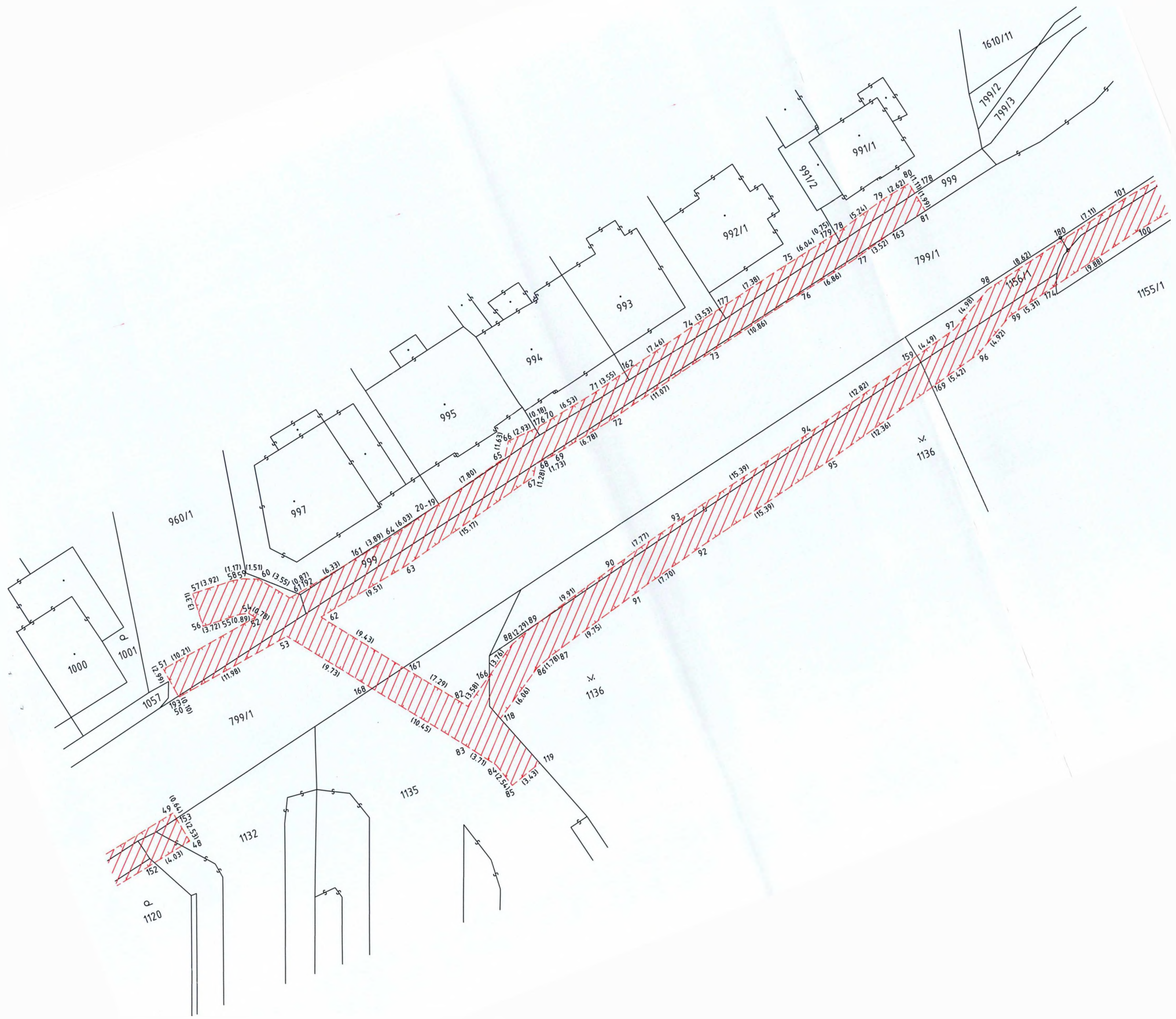
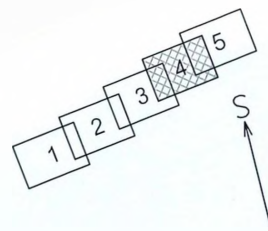

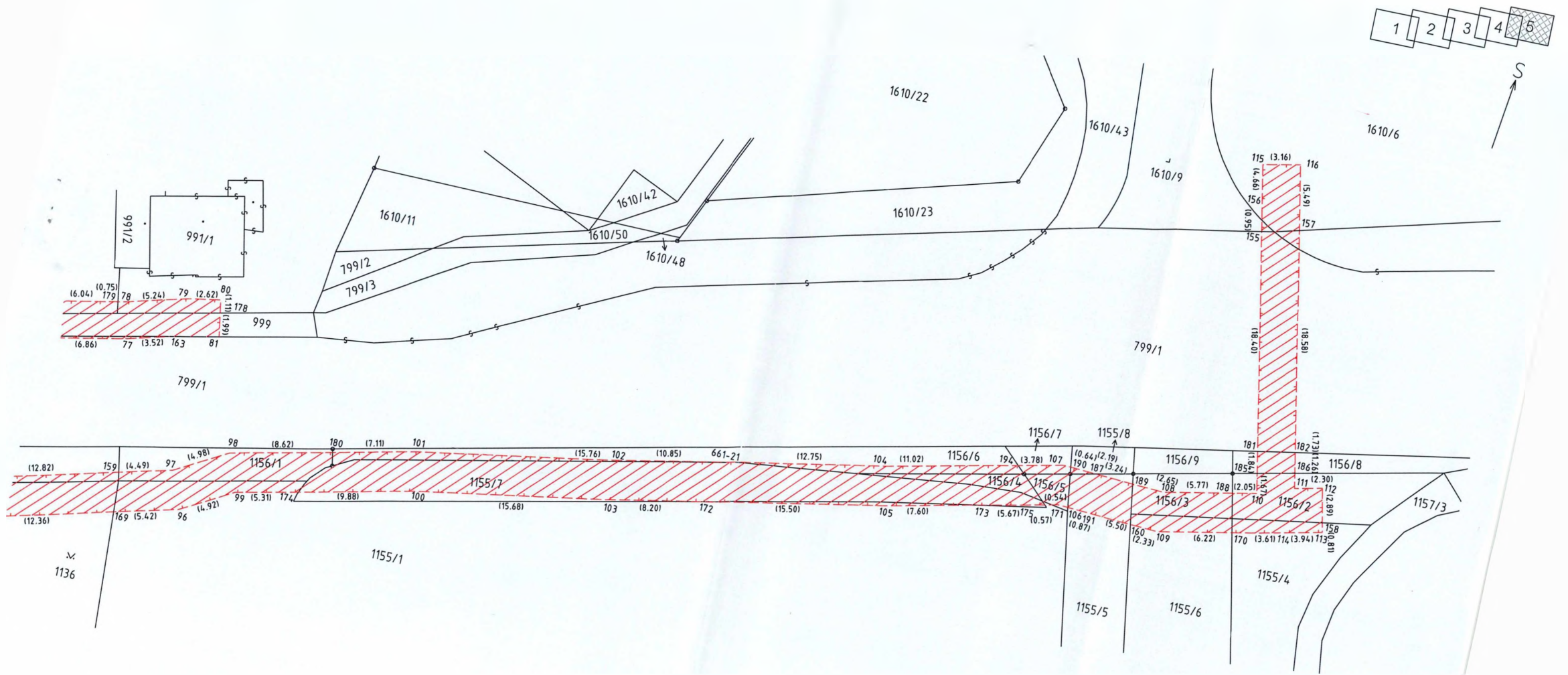

VÝKAZ DOSAVADNIHO A NOVEHO STAVU ÚDAJŮ KATASTRU NEMOVITOSTI

Dosavadní stav				Nový stav													
Označení pozemku parc. číslem	Výměra parcely		Druh pozemku	Označení pozemku parc. číslem	Výměra parcely		Druh pozemku	Typ stavby	Způsob využití	Způsob využití	Způsob využití	Způsob využití	Způsob využití	Porovnání se stavem evidence právních vztahů			
	ha	m ²	Způsob využití		ha	m ²	Způsob využití	Způsob využití						Způsob využití	Díl přechází z pozemku označeného v katastru nemovitostí	dřívejší poz. evidenci	Číslo listu vlastnictví
													ha	m ²			
799/1														799/1		3274	
960/1														960/1		1	
999														999		1	
1001														1001		252	
1057														1057		1	
1060/2														1060/2		2414	
1077														1077		1	

Oprávněný: dle listiny

Druh věcného břemene: Zřizování a provozování vedení

GEOMETRICKÝ PLÁN pro: VYMEZENÍ ROZSAHU VĚCNÉHO BŘEMENE K ČÁSTI POZEMKU	Geometrický plán ověřil autorizovaný zeměměřický inženýr	Stejnopis ověřil autorizovaný zeměměřický inženýr
	Jméno, příjmení Ing Jindřich Panzner	Jméno, příjmení Ing. Jindřich Panzner
	Číslo položky seznamu úředně oprávněných zeměměřických inženýrů 2864	Číslo položky seznamu úředně oprávněných zeměměřických inženýrů 2864
	Dne: 12.12.2024 Číslo: 702/2024	Dne: 17.12.2024 Číslo: 403/2024
Vyhotožil: Ing Jindřich Panzner Farní 13 Mikulov, 41901 I: 72673575, D: CZ7501112861 T: 604208433, E: panzner@seznam.cz	Náležitostmi a přesností odpovídá právním předpisům Katastrální úřad souhlasí s očíslováním parcel	Tento stejnopis odpovídá geometrickému plánu v elektronické podobě uloženému v dokumentaci katastrálního úřadu. Ověření stejnopisu geometrického plánu v listinné podobě
Číslo plánu: 2619-24371/2024 Okres: Chomutov Obec: Klášteřec nad Ohří Kat. území: Miřetice u Klášteřce nad Ohří Mapový list: DKM, Chomutov 9-8/31 „Jáchymov 0-8/42“	Martina Ibllová KÚ pro Ústecký kraj, KP Chomutov PGP 1743/2024-503 2024.12.17 09:27:59 +01'00'	
Dosavadním vlastníkům pozemků byla poskytnuta možnost seznámit se v terénu s průběhem navrhovaných nových hranic, které byly označeny předepsaným způsobem:		

SEZNAM SOUŘADNIC (S-JTSK)

Číslo bodu	Souřadnice pro zápis do KN		Kód kvality	Poznámka
	Y	X		
1	825040.18	997356.85	3	
2	825039.68	997360.31	3	
3	824982.71	997352.07	3	
4	824983.31	997348.62	3	
5	824933.18	997341.94	3	
6	824933.87	997338.51	3	
7	824887.59	997329.42	3	
8	824886.88	997332.85	3	
9	824843.07	997323.13	3	
10	824843.81	997319.71	3	
11	824801.85	997311.03	3	
12	824801.17	997314.46	3	
13	824759.23	997306.52	3	
14	824759.91	997303.08	3	
16	824716.93	997297.81	3	
17	824706.72	997296.22	3	
19	824656.64	997283.19	3	
20	824655.94	997286.61	3	
21	824616.27	997277.93	3	
22	824617.02	997274.51	3	
23	824933.42	997338.42	3	
24	824952.85	997342.39	3	
25	824622.73	997275.76	3	
26	825030.70	997355.48	3	
27	824993.43	997350.08	3	
28	824886.57	997329.19	3	
30	824700.74	997291.53	3	
31	824705.23	997292.38	3	
32	824708.66	997292.98	3	
33	824708.01	997276.20	3	
34	824704.62	997276.33	3	
35	824714.93	997293.96	3	
36	824714.35	997291.93	3	
37	824717.53	997291.03	3	
38	824718.53	997294.56	3	
39	824717.33	997291.09	3	
40	824718.27	997293.65	3	

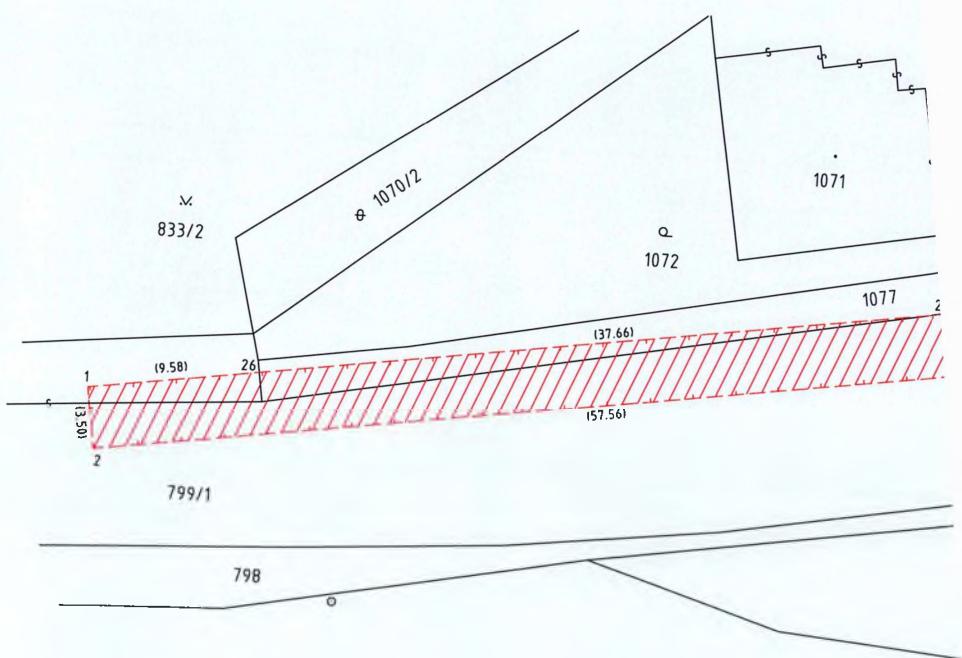

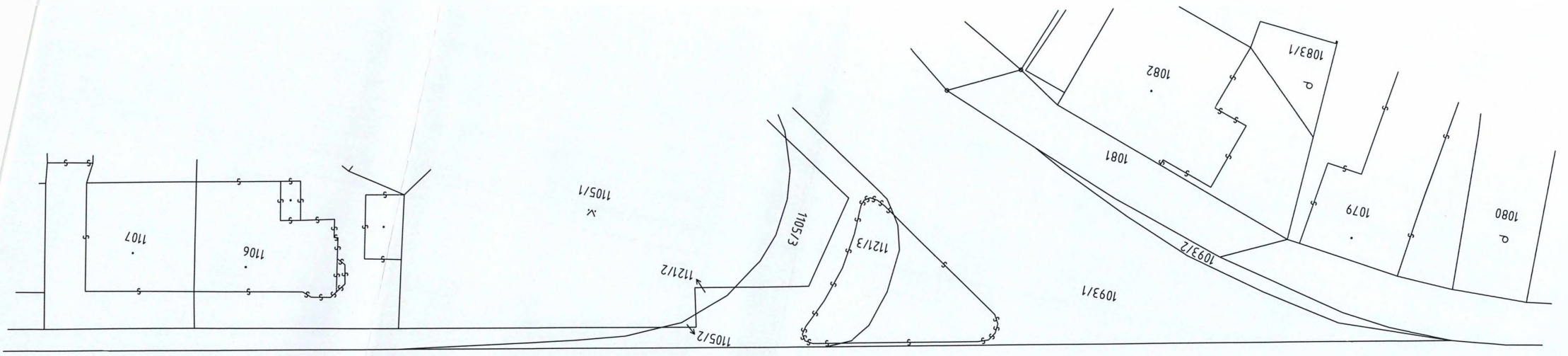
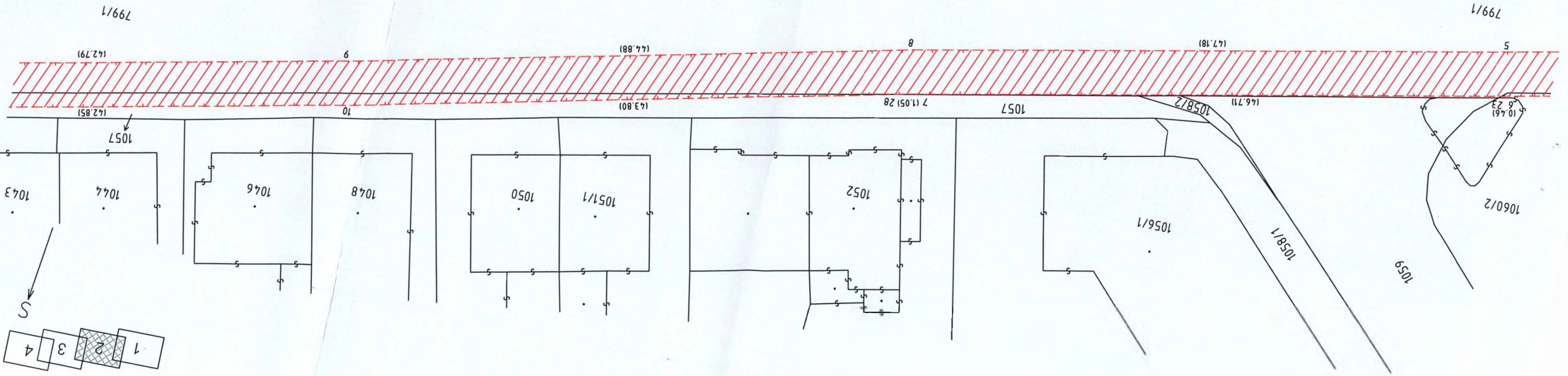

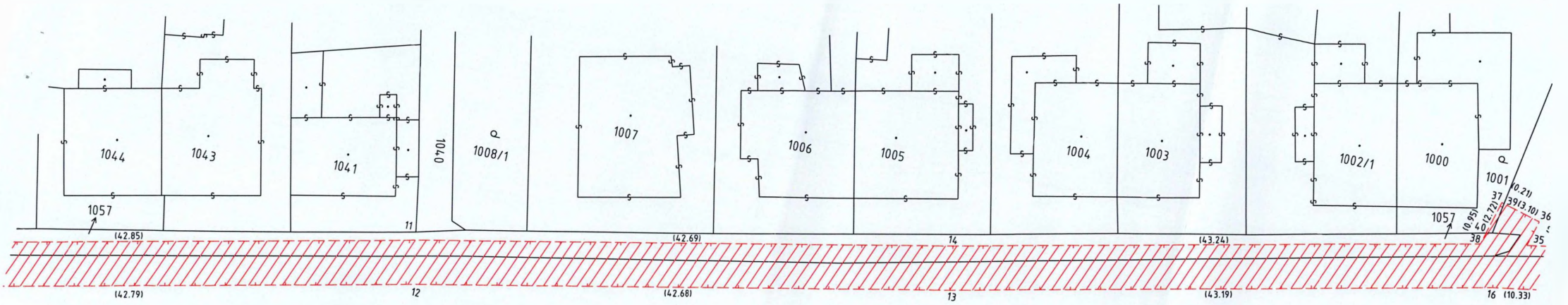
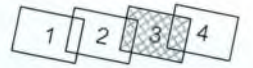

799/1

799/1

