Spolufinancováno Evropskou unií

MINISTERSTVO PRO MÍSTNÍ ROZVOJ ČR

Dodatek č. 4 ke
S M L O U V Ě O D Í L O

Číslo smlouvy objednatele:

Číslo smlouvy zhotovitele: **123/2025/B**

uzavřená dle § 2586 a následujících zákona č. 89/2012 Sb., občanský zákoník (dále jen „smlouva“)

I. SMLUVNÍ STRANY A IDENTIFIKAČNÍ ÚDAJE STAVBY:

Objednatel:	Zhotovitel:
Město Luhačovice	**Mitrenga-stavby, spol. s r.o.**
nám. 28. října 543	Křižíkova 1566/19
763 26 Luhačovice	612 00 Brno
dále jen „objednatel“	dále jen „zhotovitel“

Osoby oprávněné jednat v záležitostech této předmětné smlouvy
ve věcech smluvních:

Ing. Marian Ležák, starosta	Ing. Rostislav Mitrenga, jednatel
tel.: [redacted]	Ing. Petr Buchta, MBA, jednatel tel: [redacted]
e-mail: [redacted]	[redacted]

Bankovní spojení:

[redacted] pobočka [redacted] číslo účtu: [redacted]	[redacted]

Identifikační číslo:

002 84 165	269 44 022

Daňové identifikační číslo:

CZ00284165. Pro tuto veřejnou zakázku Objednatel není plátcem DPH.	CZ26944022

Zhotovitel je zapsán v obchodním rejstříku u Krajského soudu v Brně, oddíl C, vložka č. 47237

Název veřejné zakázky: **Luhačovice - cyklostezka Polichno - Újezdec u Luhačovic**

1. Smluvní strany se dodatkem č. 3 dohodly, že objednatel po dokončení úseku cyklostezky ve staničení km 0,354–0,524 v cementobetonovém provedení a po dokončení všech prací a dodávek na úseku cyklostezky ve staničení km 0,354–1,060 protokolárně převezme řádně zhotovenou ucelenou část díla od zhotovitele, a to k datu 6. 9. 2024.
   Zhotovitel se zavázal předat tuto dokončenou část díla vyklizenou a způsobilou k užívání tak, aby mohlo být požádáno o její kolaudaci. Dále byl povinen do 30 dnů od protokolárního předání díla převzetí doložit veškeré doklady potřebné pro kolaudaci této části díla, včetně dokumentace skutečného provedení stavby.

2. Objednatel převzal protokolárně danou část díla dne 06.09.2024, tímto dnem na něj přešla odpovědnost za škody pro tuto část díla. Tímto dnem začala běžet záruční doba pro část dokončeného díla dle smlouvy o dílo v délce 60 měsíců.

3. Důvodem pro převzetí části řádně dokončeného díla byla objektivní překážka, s níž byl zhotovitel seznámen od úvodního jednání ke stavbě a znovu při převzetí staveniště, a to zpoždění provedení Přeložky stožárů (SO 401 a SO 402) vlastníkem EG.D v staničení km 0,000-0,350 cyklostezky. EG.D ke dni protokolárního převzetí části díla cyklostezky v km 0,354-1,060 neprovedlo přeložku stožárů.

4. V důsledku skutečnosti uvedené v odst. 3 zhotovitel nemohl provádět práce na části díla v předmětném úseku km 0,000 – 0,350 cyklostezky, a proto nemohl celé dílo řádně a včas dokončit v termínu dle čl. III smlouvy o dílo.

5. Smluvní strany se dodatkem č. 3 dohodly na následujícím:

   a) Zhotovitel na základě písemné výzvy objednatele doručené zhotoviteli zahájí práce na nedokončené části díla a převezme staveniště, a to do 30 dnů od doručení písemné výzvy.
   b) Práce budou zahájeny v termínu od 01.05.2025 do 01.09.2025. Pokud objednatel bude požadovat zahájení prací mimo tento termín, tak pouze po vzájemné dohodě se zhotovitelem.
   c) Doba provádění nedokončené části stavebních prací bude max. 12 týdnů.
   d) Zhotovitel předloží objednateli do 15 dnů od doručení výzvy harmonogram postupu prací pro nedokončenou část díla.
   e) Před zahájením provádění nedokončené části díla uzavřou smluvní strany dodatek ke smlouvě o dílo, kde bude upravena doba provádění nedokončené části díla a dohodnuta náhrada nákladů spojené s přerušením prací na části díla a uvedena cena za nedokončenou část díla.
   f) Zhotovitel dofakturuje poměrnou část Vedlejších a Ostatních nákladů uvedených v položkovém

rozpočtu, který je přílohou smlouvy o dílo.

g) Zhotovitel může požadovat náhradu nákladů souvisejících s přerušením prací (ve smyslu jejich navýšení v porovnání se smlouvou o dílo), a to zejména:
ga) správní, režijní, výrobní náklady v roce 2025 po dobu provádění části díla v roce 2025
gb)náklady na dovoz, montáž a odvoz buněk, které jsou v rámci zařízení staveniště
gc)náklady na přechodné dopravní značení v roce 2025
gd) dovoz a odvoz strojů na staveniště v roce 2025
ge)náklady na převoz uskladněných materiálů na pozemcích objednatele na staveniště
gf) náklady na prodloužení poskytnuté bankovní záruky, která musí být platná i po celou záruční dobu dokončené části díla v roce 2025
gg) valorizaci na stavební práce, dodávky a služby fakturované v roce 2025. Smluvní strany se dohody na valorizaci – Průměrné roční míry inflace vyhlášené ČSÚ za rok 2024. Valorizace bude vypočtena a fakturována samostatným daňovým dokladem po protokolárním předání a převzetí dokončené části díla v roce 2025.

h) Zhotovitel je povinen k bodům ga-gf doložit 15 dnů od doručení výzvy dle písmene a) návrh obsahující přesnou specifikaci nákladů spojených s přerušením prací a doložit jednotlivé požadavky podklady (faktury, interní doklady, smlouvy apod.).

6. Objednatel dne 17.03.2025 doručil zhotoviteli informaci o tom, že EG.D jako vlastník provádí přeložku stožárů (SO 401 a SO 402) v staničení km 0,000-0,350 cyklostezky a že tedy nic nebrání v pokračování provádění nedokončené části díla. Tímto zároveň vyzval zhotovitele v souladu s odst. 7 písm. a) a h) dodatku č. 3 k předložení požadovaných dokladů (specifikaci nákladů spojených s přerušením prací).

7. Zhotovitel předložil dne 31.03.2025 doklady s vyčíslením nákladů spojených s přerušením prací. Objednatel s tímto nesouhlasil. Proběhla jednání týkající se vysvětlení výpočtu nákladů a na základě připomínek objednatele předložil zhotovitel konečné vyčíslení nákladů spojených s přerušením prací.

8. Objednatel odsouhlasil vyčíslení nákladů spojených s přerušením prací ve výši **1 195 962,32 Kč** bez DPH (slovy: jeden milion jedno sto devadesát pět tisíc devět set šedesát dva korun třicet dva haléřů). Vyčíslení těchto nákladů je uvedeno v příloze č. 1 tohoto dodatku č. 4.

9. Smluvní strany se dohodly, že částka uvedená v odst. 8 bude zhotovitelem fakturována prostřednictvím dvou samostatných daňových dokladů, a to následovně:
   1. k datu předání a převzetí staveniště (DUZP) ve výši 597 981,16 Kč bez DPH,
   2. k datu předání a převzetí díla ve výši 597 981,16 Kč bez DPH.

   Splatnost těchto daňových dokladů se sjednává v souladu se splatnostní lhůtou uvedenou v čl. V Obchodních podmínek.

10. Zhotovitel prohlašuje, že v souvislosti s přerušením prací na díle uvedeném výše nebude uplatňovat žádné další náklady, nároky vůči objednateli uhrazením částky 1 195 962,32 Kč bez DPH.

11. Nedokončená část díla, která bude realizována v roce 2025, **činí 3 725 027,63 Kč bez DPH**. Tato částka vychází z naceněného rozpočtu zhotovitele a ze schválených zjišťovacích protokolů k provedeným pracím v roce 2024.

12. Objednatel schvaluje harmonogram postupu prací pro část díla prováděnou v roce 2025, který zhotovitel objednateli předložil. Staveniště pro nedokončenou část díla bude protokolárně předáno a převzato dne 18.8.2025. Doba provádění nedokončené části díla je max. 12 týdnů od protokolárního předání a převzetí staveniště.

13. Objednatel schvaluje, že záruční doba na betonové výrobky (obrubníky, dlažba, palisády, uliční vpusti apod.) a plastové výrobky (potrubí, drenáže, plastové šachty apod.), které byly prokazatelně dodány na stavbu v roce 2024 a následně uskladněny v areálu Technických služeb v Luhačovicích, bude zkrácena o dobu, která uplynula od předání první části dokončené stavby. Záruka na všechny tyto výrobky bude končit k 5. září 2029, tedy ve stejný den, kdy končí záruční doba za dílo z I. etapy. Seznam těchto betonových a plastových výrobků je přílohou č. 3 tohoto dodatku č. 4 smlouvy o dílo, spolu s kopií faktur č. 2024036, 2024049, 2024056, 2024070, 2024082, na základě kterých byl tento materiál v roce 2024 zaplacen.
Nadále platí, že dle čl. XIII. odst. 4 obchodních podmínek se na část díla realizovaného v roce 2025 vztahuje záruka v délce 60 měsíců.

Ostatní ujednání smlouvy o dílo zůstávají beze změn.

Nedílnou součástí této smlouvy jsou následující přílohy:

Příloha č. 1: Vyčíslením nákladů spojených s přerušením prací

Příloha č. 2: Harmonogram postupu prací pro část díla prováděnou v roce 2025

Příloha č. 3 Seznam betonových a plastových výrobků dle odst. 13 tohoto dodatku, kopie uhrazených faktur č. 2024036, 2024049, 2024056, 2024070, 2024082 na tyto výrobky

Dodatek č. 4 nabývá platnosti dnem jeho podpisu oběma smluvními stranami a účinnosti dnem zveřejnění v registru smluv dle zákona č. 340/2015 Sb., o zvláštních podmínkách účinnosti některých smluv, uveřejňování těchto smluv a o registru smluv ve znění pozdějších předpisů (dále jen „zákon o registru smluv“).

Smluvní strany prohlašují, že si dodatek č. 4 řádně přečetly, s jeho obsahem se seznámily, porozuměly mu a bezvýhradně s ním souhlasí. Na důkaz toho jej podepisují na základě své pravé, vážné a svobodné vůle, prosté omylu.

Spolufinancováno Evropskou unií

MINISTERSTVO PRO MÍSTNÍ ROZVOJ ČR

Dodatek č. 4 je vyhotoven v elektronické podobě a je opatřen kvalifikovanými elektronickými podpisy zástupců smluvních stran.

Doložka dle § 41 z. č. 128/2000 Sb., o obcích (obecní zřízení) Schváleno orgánem: Rada města Luhačovice schůze konaná dne: 23.06.2025 č. usnesení: 187/R16/2025

V Luhačovicích dne

Za objednatele:

město Luhačovice

[redacted]

Ing. Marian Ležák, starosta

V Brně dne

Za zhotovitele:

Mitrenga-stavby, spol. s r.o.

[redacted]

Ing. Rostislav Mitrenga, jednatel

[redacted]

Ing. Petr Buchta, MBA, jednatel

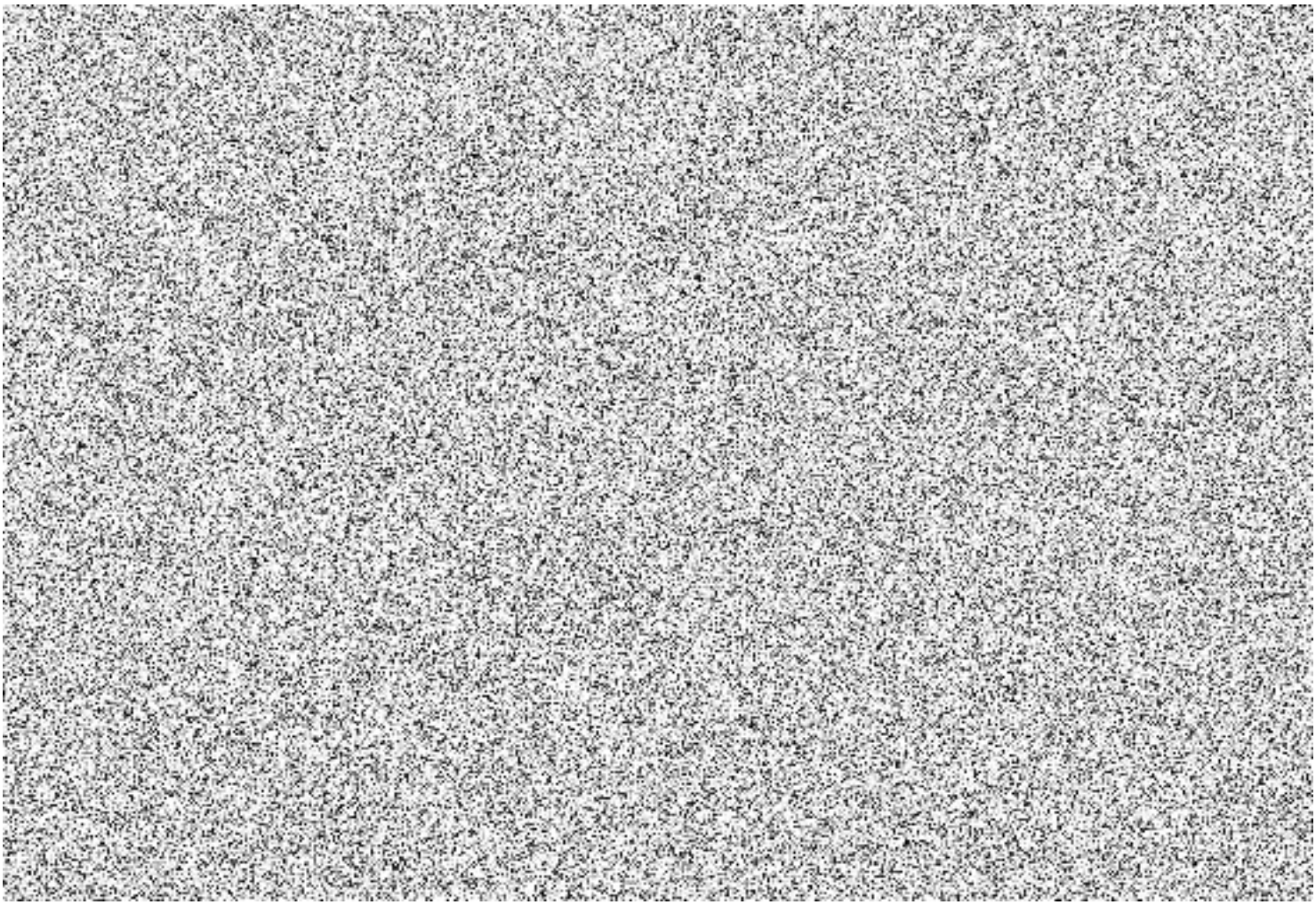

Časový harmonogram plnění 2025

	Uvažovaný průběh stavby v týdnech	2025												
	měsíce	1					2				3			
	týdny	0	1	2	3	4	5	6	7	8	9	10	11	12
	Luhačovice - cyklostezka Polichno - Újezdec u Luhačovic													
	převzetí staveniště od objednatele pro km 0,000 - 0,354 od objednatele													
	km stavby 0,190 - 0,354													
	zemní práce, sanace, odkop zemin, odvoz zemin													
	odvodnění včetně montáže RŠ a HV													
	montáž betonových palisád a bet. obrubníků													
	konstrukční vrstva ŠD													
	pokládka asf. Směsí ACP 16 a ACO 8													
	dodávka a montáž betonových a žulových dlažeb													
	realizace propustku P1 v km 0,262													
	realizace VDZ a SDZ													
	teremní úpravy, humusování, osetí													
	km stavby 0,000 - 0,190													
	zemní práce, sanace, odkop zemin, odvoz zemin													
	odvodnění včetně montáže RŠ a HV													
	montáž betonových palisád a bet. obrubníků													
	konstrukční vrstva ŠD													
	pokládka asf. Směsí ACP 16 a ACO 8													
	dodávka a montáž betonových a žulových dlažeb													
	realizace VDZ a SDZ													
	teremní úpravy, humusování, osetí													
	Předání díla objednateli km 0,000- 0,354													

	Stavba : Cyklostezka Polichno - Újezdec u Luhačovic			
p.č.	druh materiálu (popis)	m.j.	počet	poznámka
1	potrubí Agrosil DN 250 , SN 8 Agrosil , černá barva	m	207	
2	potrubí Agrosil DN 300 , SN 8 Agrosil , černá barva	m	96	
3	potrubí Agrosil DN 160, SN 8 Agrosil , černá barva	m	75	
4	Geotextilie netkaná 300 g/m2 (2,8 role, jedna role: 500 m2)	m2	1400	
5	uliční vpusti (dna, skruže, koše, vyrovnávací prstence, mříž D 400)	komplet	5	
6	šachtové dna DN 600 (oranžové, prodlužovací potrubí černé DN 600, betonový prstenec, litinový poklop D 400)	komplet	5	
7	liniové odvodňovače , polymer , šířka 200 mm včetně litinové mříže	m	14	
8	liniové odvodňovače , polymer , šířka 300 mm včetně litinové mříže	m	8	
9	Geotextilie tkaná 200 g/m2 (1,8 role, jedna role: 500 m2)	m2	~~900~~	750
10	drenáže DN 80 (žlutá barva, 3 x balík po 50 m)	m	~~150~~	200
11	dlažba tvar čtverec beton. 200x200x60, bez fasety, BEST KARO, 12,5 palety x 11,52 m2)	m2	144	
12	betonová přídlažba 500 x 250 x 80 mm (2 palety)	ks	120	
13	betonová dlažba 100 x 100 x 80 mm (1 paleta)	m2	8	
14	betonová dlažba 200 x 100 x 60 mm (2 palety)	m2	22	
15	chodníkové obruby 100/200/100	m	288	
16	přechodové silniční obrubníky, levé 8 ks, pravé 8 ks	ks	16	
17	nájezdové silniční obrubníky	ks	75	
18	obrubníky silniční přímé 100/25/15	ks	330	
19	betonové palisády, výška 1,0 m	ks	1220	894 ks
20	horské vpusti (včetně rámu, litinové mříže, montážní oka 4 ks)	ks	2	
21	potrubí PE DN 160 (oranžová barva) 11 ks x 6 m	m	66	
22	potrubí PE DN 200 hladké(oranžová barva) 5 ks x 6 m	m	30	
23	potrubí PE DN 200 korugované (oranžová barva) 1 ks x 6 m	m	6	
24	potrubí PE DN 500 korugované (oranžová barva) 1 ks x 6 m	m	6	
25	potrubí PE DN 600 korugované (oranžová barva) 1 ks x 6 m	m	6	
26	redukce, přechodky,	ks	10	
		převzal: Ing. Blahová		
	Datum naskladnění: 3.9.2024	předal: ing. Václav Vintr, Mitrenga - stavby, spol. s r.o.		
	Místo naskladnění: Technické služby , p.o., Uherskobrodská 188, 763 26 Luhačovice			

TDI Vaculík

18.09 2024

Faktura/Daňový doklad - dílčí faktura

Dodavatel:	Faktura číslo: 2024036
	Variabilní symbol: 2024036
Mitrenga-stavby, spol. s r.o. **Křižíkova 1566/19** **612 00 Brno, Královo Pole** IČO: 26944022 DIČ: CZ26944022 Banka: **POZOR ZMĚNA ÚČTU!!!** **Číslo účtu:** [redacted]	**Odběratel:** **Město Luhačovice** **nám. 28.října 543** **763 26 Luhačovice** IČ: 00284165 DIČ: CZ00284165
Spisová značka: Krajský obchodní soud v Brně oddíl C, vložka 47237.	Bankovní spojení: [redacted]
Konstantní symbol: 308 Forma úhrady: bankovním převodem HS - č. objednávky: **SoD ze dne 14.2.2024** Akce/zakázka: **Luhačovice -Polichno cyklostezka** Středisko: **545** Zpracoval: [redacted] tel.: [redacted]	Datum vystavení: 03.05.2024 Termín splatnosti: **02.06.2024** Dat. usk. zd. plnění: 30.04.2024

Fakturujeme Vám za provedené práce v měsíci dubnu na základě Smlouvy o dílo ze dne 14.2.2024, název akce:
"Luhačovice - cyklostezka Polichno - Újezdec u Luhačovic", částku:

Základ daně	1 745 898,00 Kč
DPH 21%	366 638,58 Kč
Celkem s DPH 21%	2 112 536,58 Kč

Celkem k úhradě: 2 112 536,58 Kč

Přílohy: Rekapitulace čerpání stavby
[redacted] dených prací
PH

Jsme plátci DPH

razítko a podpis

fakturu převzal

Tento doklad je hrazen v rámci projektu, registrační číslo: CZ.06.06.01/00/22_035/0002126, z prostředků Integrovaného regionálního operačního programu".

PROIICONOM

REKAPITULACE ČERPÁNÍ STAVBY BEZ DPH (ŘSD)

STAVBA

Zhotovitel: **Mitrenga-stavby, spol. s r.o.** od: 4/2024 do: 4/2024

123 - Luhačovice - cyklostezka Polichno - Újezdec u Luhačovic

REKAPITULACE

Značka	Název	Cena	Čerpáno do konce předchozího období	Čerpáno za období	Čerpáno celkem	Čerpáno po valorizaci bez DPH	K čerpání zbývá
11	SO 101 - Stezka pro chodce a cyklisty - ZPŮSOBILÉ VÝDAJE - Přímé výdaje na hlavní část projektu	18 396 327,47 Kč	0,00 Kč	1 661 488,00 Kč	1 661 488,00 Kč	1 661 488,00 Kč	16 734 839,47 Kč
12	Vedlejší a ostatní náklady - ZPŮSOBILÉ VÝDAJE - Přímé výdaje na hlavní část projektu	105 000,00 Kč	0,00 Kč	42 000,00 Kč	42 000,00 Kč	42 000,00 Kč	63 000,00 Kč
21	SO 101 - Stezka pro chodce a cyklisty - ZPŮSOBILÉ VÝDAJE - Přímé výdaje na doprovodnou část projektu	719 447,43 Kč	0,00 Kč	25 610,00 Kč	25 610,00 Kč	25 610,00 Kč	693 837,43 Kč
25	Vedlejší a ostatní náklady - ZPŮSOBILÉ VÝDAJE - Přímé výdaje na doprovodnou část projektu	60 000,00 Kč	0,00 Kč	12 000,00 Kč	12 000,00 Kč	12 000,00 Kč	48 000,00 Kč
31	Vedlejší a ostatní náklady - nepřímé náklady	149 000,00 Kč	0,00 Kč	4 800,00 Kč	4 800,00 Kč	4 800,00 Kč	144 200,00 Kč
	Celkem	**19 429 774,90 Kč**	**0,00 Kč**	**1 745 898,00 Kč**	**1 745 898,00 Kč**	**1 745 898,00 Kč**	**17 683 876,90 Kč**

Za dodavatele: Za stavební dozor:

30.04.2024

Ing. Václav Vinter

[redacted]

[redacted]

Jan Vacvlík

ZJIŠŤOVACÍ PROTOKOL O PROVEDENÝCH PRACÍCH

INFORMACE

123 - Luhačovice - cyklostezka Polichno - Újezdec u Luhačovic

Objekt: 11 - SO 101 - Stezka pro chodce a cyklisty - ZPŮSOBILÉ VÝDAJE - Přímé výdaje na hlavní část projektu

Číslo zjišťovacího protokolu: duben 2024

Sledované období: duben 2024

Číslo smlouvy objednatele:

OBJEDNATEL

Město Luhačovice

IČO	00284165
Sídlo	

ZHOTOVITEL

Mitrenga-stavby, spol. s r.o.

IČO	26944022
Sídlo	Křižíkova 1566/19, 61200 Královo Pole

Za objednatele
Město Luhačovice
pan Jan Vaculík

Za zhotovitele
Mitrenga-stavby, spol. s r.o.
ing. Václav Vintr
stavbyvedoucí

Další podpis

ODSOUHLASENÉ ÚDAJE

ROZPOČET VČETNĚ ZMĚN

Cena	18 396 327,47 Kč
Valorizace	0,00 Kč
Cena po valorizaci	18 396 327,47 Kč

OD POČÁTKU

Cena	0,00 Kč
Valorizace	0,00 Kč
Cena po valorizaci	0,00 Kč

ZA OBDOBÍ

Cena	1 661 488,00 Kč
DPH	348 912,48 Kč
Valorizace	0,00 Kč
Cena s DPH	2 010 400,48 Kč

CELKEM

Cena	1 661 488,00 Kč
Valorizace	0,00 Kč
Cena po valorizaci	1 661 488,00 Kč

ZBÝVÁ

Cena	16 734 839,47 Kč
Valorizace	0,00 Kč
Cena po valorizaci	16 734 839,47 Kč

Za objednatele
Město Luhačovice
pan Jan Vaculík

Za zhotovitele
Mitrenga-stavby, spol. s r.o.
ing. Václav Vintr
stavbyvedoucí

Další podpis

POLOŽKY SOUPISU PRACÍ

INFORMACE

123 - Luhačovice - cyklostezka Polichno - Újezdec u Luhačovic

Objekt: 11 - SO 101 - Stezka pro chodce a cyklisty - ZPŮSOBILÉ VÝDAJE - Přímé výdaje na hlavní část projektu

Číslo zjišťovacího protokolu: duben 2024

Sledované období: duben 2024

			Rozpočet					Prostavěno do období		Prostavěno za období		Zbývá	
P.č.	Značka	Var.	Název	MJ	Množství	JOC	Celkem	Množství	Celkem	Množství	Celkem	Množství	Celkem
1	111211101		Odstranění křovin a stromů průměru kmene do 100 mm i s kořeny sklonu terénu do 1:5 ručně	M2	35,000	200,00	7 000,00	0,000	0,00	35,000	7 000,00	0,000	0,00
2	1112123-R1		Odstranění porostů průměru kmene do 500 mm výšky přes 2 m s frézováním pařezu v rovině nebo na svahu do 1:5, včetně naložení a odvozu dřevní hmoty do 20 km	M2	864,000	200,00	172 800,00	0,000	0,00	864,000	172 800,00	0,000	0,00
5	112101104		Odstranění stromů listnatých průměru kmene přes 700 do 900 mm	KUS	19,000	7 000,00	133 000,00	0,000	0,00	19,000	133 000,00	0,000	0,00
6	112155311		Štěpkování keřového porostu středně hustého s naložením	M2	35,000	100,00	3 500,00	0,000	0,00	35,000	3 500,00	0,000	0,00
7	112251221		Odstranění pařezů rovině nebo na svahu do 1:5 odfrézováním hl přes 0,2 do 0,5 m	M2	46,000	250,00	11 500,00	0,000	0,00	42,750	10 687,50	3,250	812,50
15	121151123		Sejmutí ornice plochy přes 500 m2 tl vrstvy do 200 mm strojně	M2	1 837,000	60,00	110 220,00	0,000	0,00	159,000	9 540,00	1 678,000	100 680,00
16	121151125		Sejmutí ornice plochy přes 500 m2 tl vrstvy přes 250 do 300 mm strojně	M2	3 127,000	75,00	234 525,00	0,000	0,00	3 127,000	234 525,00	0,000	0,00
17	122252206		Odkopávky a prokopávky nezapažené pro silnice a dálnice v hornině třídy těžitelnosti I objem do 5000 m3 strojně	M3	3 392,600	180,00	610 668,00	0,000	0,00	900,000	162 000,00	2 492,600	448 668,00
18	122911121		Odstranění vyfrézované dřevní hmoty hl přes 0,2 do 0,5 m v rovině nebo na svahu do 1:5	M2	46,000	150,00	6 900,00	0,000	0,00	42,750	6 412,50	3,250	487,50

Za objednatele
Město Luhačovice
pan Jan Vaculík

Za zhotovitele
Mitrenga-stavby, spol. s r.o.
ing. Václav Vintr
stavbyvedoucí

Další podpis

23	162451106	Vodorovné přemístění přes 1 500 do 2000 m výkopku/sypaniny z horniny třídy těžitelnosti I skupiny 1 až 3	M3	2 328,858	60,00	139 731,48	0,000	0,00	954,000	57 240,00	1 374,858	82 491,48
25	162751117	Vodorovné přemístění přes 9 000 do 10000 m výkopku/sypaniny z horniny třídy těžitelnosti I skupiny 1 až 3	M3	3 030,421	180,00	545 475,78	0,000	0,00	900,000	162 000,00	2 130,421	383 475,78
26	162751119	Příplatek k vodorovnému přemístění výkopku/sypaniny z horniny třídy těžitelnosti I skupiny 1 až 3 ZKD 1000 m přes 10000 m	M3	60 608,420	8,50	515 171,57	0,000	0,00	18 000,000	153 000,00	42 608,420	362 171,57
27	162-R-001	Rozřezání, naložení, odvoz a složení na místo určené investorem	KČ	1,000	1 000,00	1 000,00	0,000	0,00	1,000	1 000,00	0,000	0,00
31	171201231	Poplatek za uložení zeminy a kamení na recyklační skládce (skládkovné) kód odpadu 17 05 04	T	5 757,800	150,00	863 670,00	0,000	0,00	1 710,000	256 500,00	4 047,800	607 170,00
32	174111121	Zásyp jam po vyfrézovaných pařezech hl přes 0,2 do 0,5 m v rovině nebo na svahu do 1:5	M2	46,000	100,00	4 600,00	0,000	0,00	42,750	4 275,00	3,250	325,00
52	693-R-001	filtrační tkaná PP geotextilie, CBR méně než 2 kN, 200 g/m2	M2	2 392,800	35,00	83 748,00	0,000	0,00	2 392,800	83 748,00	0,000	0,00
202	919726122	Geotextilie pro ochranu, separaci a filtraci netkaná měrná hm přes 200 do 300 g/m2	M2	4 546,000	35,00	159 110,00	0,000	0,00	4 546,000	159 110,00	0,000	0,00
206	966003812	Rozebrání oplocení s příčníky a dřevěnými sloupky z půlené tyčoviny	M	301,000	150,00	45 150,00	0,000	0,00	301,000	45 150,00	0,000	0,00

Celkem	1 661 488,00 Kč
Valorizace	0,00 Kč
Celkem po valorizaci	1 661 488,00 Kč

Za objednatele
Město Luhačovice
pan Jan Vaculík

Za zhotovitele
Mitrenga-stavby, spol. s r.o.
ing. Václav Vintr
stavbyvedoucí

Další podpis

ZJIŠŤOVACÍ PROTOKOL O PROVEDENÝCH PRACÍCH

INFORMACE

123 - Luhačovice - cyklostezka Polichno - Újezdec u Luhačovic

Objekt: 12 - Vedlejší a ostatní náklady - ZPŮSOBILÉ VÝDAJE - Přímé výdaje na hlavní část projektu

Číslo zjišťovacího protokolu: duben 2024

Sledované období: duben 2024

Číslo smlouvy objednatele:

OBJEDNATEL

Město Luhačovice

IČO 00284165

Sídlo

ZHOTOVITEL

Mitrenga-stavby, spol. s r.o.

IČO 26944022

Sídlo Křižíkova 1566/19, 61200 Královo Pole

Za objednatele
Město Luhačovice
p. Jan Vaculík
TDI

[redacted]

Za zhotovitele
Mitrenga-stavby, spol. s r.o.
ing. Václav Vintr
stavbyvedoucí

[redacted]

Další podpis

[redacted]

ODSOUHLASENÉ ÚDAJE

ROZPOČET VČETNĚ ZMĚN

Cena	105 000,00 Kč
Valorizace	0,00 Kč
Cena po valorizaci	105 000,00 Kč

OD POČÁTKU

Cena	0,00 Kč
Valorizace	0,00 Kč
Cena po valorizaci	0,00 Kč

ZA OBDOBÍ

Cena	42 000,00 Kč
DPH	8 820,00 Kč
Valorizace	0,00 Kč
Cena s DPH	50 820,00 Kč

CELKEM

Cena	42 000,00 Kč
Valorizace	0,00 Kč
Cena po valorizaci	42 000,00 Kč

ZBÝVÁ

Cena	63 000,00 Kč
Valorizace	0,00 Kč
Cena po valorizaci	63 000,00 Kč

Za objednatele
Město Luhačovice
p. Jan Vaculík
TDI

Za zhotovitele
Mitrenga-stavby, spol. s r.o.
ing. Václav Vintr
stavbyvedoucí

Další podpis

POLOŽKY SOUPISU PRACÍ

INFORMACE

123 - Luhačovice - cyklostezka Polichno - Újezdec u Luhačovic

Objekt: 12 - Vedlejší a ostatní náklady - ZPŮSOBILÉ VÝDAJE - Přímé výdaje na hlavní část projektu

Číslo zjišťovacího protokolu: duben 2024

Sledované období: duben 2024

					Rozpočet			Prostavěno do období		Prostavěno za období		Zbývá	
P.č.	Značka	Var.	Název	MJ	Množství	JOC	Celkem	Množství	Celkem	Množství	Celkem	Množství	Celkem
1	012203000		Geodetické práce při provádění stavby	KČ	1,000	90 000,00	90 000,00	0,000	0,00	0,300	27 000,00	0,700	63 000,00
2	012103000		Geodetické práce před výstavbou	KČ	1,000	15 000,00	15 000,00	0,000	0,00	1,000	15 000,00	0,000	0,00

Celkem	42 000,00 Kč
Valorizace	0,00 Kč
Celkem po valorizaci	42 000,00 Kč

Za objednatele
Město Luhačovice
p. Jan Vaculík
TDI

[redacted]

Za zhotovitele
Mitrenga-stavby, spol. s r.o.
ing. Václav Vintr
stavbyvedoucí

[redacted]

Další podpis

ZJIŠŤOVACÍ PROTOKOL O PROVEDENÝCH PRACÍCH

INFORMACE

123 - Luhačovice - cyklostezka Polichno - Újezdec u Luhačovic

Objekt: 21 - SO 101 - Stezka pro chodce a cyklisty - ZPŮSOBILÉ VÝDAJE - Přímé výdaje na doprovodnou část projektu

Číslo zjišťovacího protokolu: duben 2024

Sledované období: duben 2024

Číslo smlouvy objednatele:

OBJEDNATEL

Město Luhačovice

IČO	00284165
Sídlo	

ZHOTOVITEL

Mitrenga-stavby, spol. s r.o.

IČO	26944022
Sídlo	Křižíkova 1566/19, 61200 Královo Pole

Za objednatele
Město Luhačovice
p. Jan Vaculík
TDI

Za zhotovitele
Mitrenga-stavby, spol. s r.o.
ing. Václav Vintr
stavbyvedoucí

Další podpis

ODSOUHLASENÉ ÚDAJE

ROZPOČET VČETNĚ ZMĚN

Cena	719 447,43 Kč
Valorizace	0,00 Kč
Cena po valorizaci	719 447,43 Kč

OD POČÁTKU

Cena	0,00 Kč
Valorizace	0,00 Kč
Cena po valorizaci	0,00 Kč

ZA OBDOBÍ

Cena	25 610,00 Kč
DPH	5 378,10 Kč
Valorizace	0,00 Kč
Cena s DPH	30 988,10 Kč

CELKEM

Cena	25 610,00 Kč
Valorizace	0,00 Kč
Cena po valorizaci	25 610,00 Kč

ZBÝVÁ

Cena	693 837,43 Kč
Valorizace	0,00 Kč
Cena po valorizaci	693 837,43 Kč

Za objednatele
Město Luhačovice
p. Jan Vaculík
TDI

Za zhotovitele
Mitrenga-stavby, spol. s r.o.
ing. Václav Vintr
stavbyvedoucí

Další podpis

POLOŽKY SOUPISU PRACÍ

INFORMACE

123 - Luhačovice - cyklostezka Polichno - Újezdec u Luhačovic

Objekt: 21 - SO 101 - Stezka pro chodce a cyklisty - ZPŮSOBILÉ VÝDAJE - Přímé výdaje na doprovodnou část projektu

Číslo zjišťovacího protokolu: duben 2024

Sledované období: duben 2024

			Rozpočet					Prostavěno do období		Prostavěno za období		Zbývá	
P.č.	Značka	Var.	Název	MJ	Množství	JOC	Celkem	Množství	Celkem	Množství	Celkem	Množství	Celkem
12	348001-R1		Dočasné oplocení - smrkové kůly průměr 20 cm, zaraženy do hl. 0,5 m, rozteč kůlů 4-5 m, výška 160-170 cm - kompletní provedení, dodávka, montáž, demontáž	KUS	35,000	150,00	5 250,00	0,000	0,00	17,500	2 625,00	17,500	2 625,00
13	348001-R2		Dočasné oplocení - smrková tyčovina o průměru 5-15 cm, umístěna ve 2-3 vrstvách - kompletní provedení, dodávka, montáž, demontáž	M	390,000	80,00	31 200,00	0,000	0,00	195,000	15 600,00	195,000	15 600,00
30	919726122		Geotextilie pro ochranu, separaci a filtraci netkaná měrná hm přes 200 do 300 g/m2	M2	211,000	35,00	7 385,00	0,000	0,00	211,000	7 385,00	0,000	0,00

Celkem	25 610,00 Kč
Valorizace	0,00 Kč
Celkem po valorizaci	25 610,00 Kč

Za objednatele
Město Luhačovice
p. Jan Vaculík
TDI

Za zhotovitele
Mitrenga-stavby, spol. s r.o.
ing. Václav Vintr
stavbyvedoucí

Další podpis

ZJIŠŤOVACÍ PROTOKOL O PROVEDENÝCH PRACÍCH

INFORMACE

123 - Luhačovice - cyklostezka Polichno - Újezdec u Luhačovic

Objekt: 25 - Vedlejší a ostatní náklady - ZPŮSOBILÉ VÝDAJE - Přímé výdaje na doprovodnou část projektu

Číslo zjišťovacího protokolu: duben 2024

Sledované období: duben 2024

Číslo smlouvy objednatele:

OBJEDNATEL

Město Luhačovice

IČO	00284165
Sídlo	

ZHOTOVITEL

Mitrenga-stavby, spol. s r.o.

IČO	26944022
Sídlo	Křižíkova 1566/19, 61200 Královo Pole

Za objednatele
Město Luhačovice
p. Jan Vaculík
TDI

Za zhotovitele
Mitrenga-stavby, spol. s r.o.
ing. Václav Vintr
stavbyvedoucí

Další podpis

ODSOUHLASENÉ ÚDAJE

ROZPOČET VČETNĚ ZMĚN

Cena	60 000,00 Kč
Valorizace	0,00 Kč
Cena po valorizaci	60 000,00 Kč

OD POČÁTKU

Cena	0,00 Kč
Valorizace	0,00 Kč
Cena po valorizaci	0,00 Kč

ZA OBDOBÍ

Cena	12 000,00 Kč
DPH	2 520,00 Kč
Valorizace	0,00 Kč
Cena s DPH	14 520,00 Kč

CELKEM

Cena	12 000,00 Kč
Valorizace	0,00 Kč
Cena po valorizaci	12 000,00 Kč

ZBÝVÁ

Cena	48 000,00 Kč
Valorizace	0,00 Kč
Cena po valorizaci	48 000,00 Kč

Za objednatele
Město Luhačovice
p. Jan Vaculík
TDI

Za zhotovitele
Mitrenga-stavby, spol. s r.o.
ing. Václav Vintr
stavbyvedoucí

Další podpis

POLOŽKY SOUPISU PRACÍ

INFORMACE

123 - Luhačovice - cyklostezka Polichno - Újezdec u Luhačovic

Objekt: 25 - Vedlejší a ostatní náklady - ZPŮSOBILÉ VÝDAJE - Přímé výdaje na doprovodnou část projektu

Číslo zjišťovacího protokolu: duben 2024

Sledované období: duben 2024

					Rozpočet			Prostavěno do období		Prostavěno za období		Zbývá	
P.č.	Značka	Var.	Název	MJ	Množství	JOC	Celkem	Množství	Celkem	Množství	Celkem	Množství	Celkem
1	R-001		Přechodné a provizorní dopravní zařízení	Kč	1,000	60 000,00	60 000,00	0,000	0,00	0,200	12 000,00	0,800	48 000,00

Celkem	12 000,00 Kč
Valorizace	0,00 Kč
Celkem po valorizaci	12 000,00 Kč

Za objednatele
Město Luhačovice
p. Jan Vaculík
TDI

[redacted]

Za zhotovitele
Mitrenga-stavby, spol. s r.o.
ing. Václav Vintr
stavbyvedoucí

[redacted]

Další podpis

ZJIŠŤOVACÍ PROTOKOL O PROVEDENÝCH PRACÍCH

INFORMACE

123 - Luhačovice - cyklostezka Polichno - Újezdec u Luhačovic

Objekt: 31 - Vedlejši a ostatni náklady - nepřimé náklady

Číslo zjišťovacího protokolu: duben 2024

Sledované období: duben 2024

Číslo smlouvy objednatele:

OBJEDNATEL

Město Luhačovice

IČO	00284165
Sídlo	

ZHOTOVITEL

Mitrenga-stavby, spol. s r.o.

IČO	26944022
Sídlo	Křižíkova 1566/19, 61200 Královo Pole

Za objednatele	Za zhotovitele	Další podpis
Město Luhačovice	Mitrenga-stavby, spol. s r.o.	
p. Jan Vaculík	ing. Václav Vintr	
TDI	stavbyvedoucí	

ODSOUHLASENÉ ÚDAJE

ROZPOČET VČETNĚ ZMĚN

Cena	149 000,00 Kč
Valorizace	0,00 Kč
Cena po valorizaci	149 000,00 Kč

OD POČÁTKU

Cena	0,00 Kč
Valorizace	0,00 Kč
Cena po valorizaci	0,00 Kč

ZA OBDOBÍ

Cena	4 800,00 Kč
DPH	1 008,00 Kč
Valorizace	0,00 Kč
Cena s DPH	5 808,00 Kč

CELKEM

Cena	4 800,00 Kč
Valorizace	0,00 Kč
Cena po valorizaci	4 800,00 Kč

ZBÝVÁ

Cena	144 200,00 Kč
Valorizace	0,00 Kč
Cena po valorizaci	144 200,00 Kč

Za objednatele
Město Luhačovice
p. Jan Vaculík
TDI

Za zhotovitele
Mitrenga-stavby, spol. s r.o.
ing. Václav Vintr
stavbyvedoucí

Další podpis

POLOŽKY SOUPISU PRACÍ

INFORMACE

123 - Luhačovice - cyklostezka Polichno - Újezdec u Luhačovic

Objekt: 31 - Vedlejší a ostatní náklady - nepřímé náklady

Číslo zjišťovacího protokolu: duben 2024

Sledované období: duben 2024

				Rozpočet				Prostavěno do období		Prostavěno za období		Zbývá	
P.č.	Značka	Var.	Název	MJ	Množství	JOC	Celkem	Množství	Celkem	Množství	Celkem	Množství	Celkem
4	030001000		Zařízení staveniště	KČ	1,000	24 000,00	24 000,00	0,000	0,00	0,200	4 800,00	0,800	19 200,00

Celkem	4 800,00 Kč
Valorizace	0,00 Kč
Celkem po valorizaci	4 800,00 Kč

Za objednatele
Město Luhačovice
p. Jan Vaculík
TDI

Za zhotovitele
Mitrenga-stavby, spol. s r.o.
ing. Václav Vintr
stavbyvedoucí

Další podpis

MITRENGA

PROHLÁŠENÍ K FAKTUŘE Č. 2024036

a) nemáme v úmyslu nezaplatit daň z přidané hodnoty u zdanitelného plnění podle této faktury (dále jen „daň")
b) nejsou nám známy skutečnosti nasvědčující tomu, že se dostaneme do postavení, kde nemůžeme daň zaplatit a ani se ke dni vystavení této faktury v takovém postavení nenacházíme,
c) nezkrátíme daň nebo nevylákáme daňovou výhodu,
d) úplata za plnění dle této faktury není odchylná od obvyklé ceny,
e) úplata za plnění dle této faktury nebude poskytnuta zcela nebo zčásti bezhotovostním převodem na účet vedený poskytovatelem platebních služeb mimo tuzemsko,
f) nebudeme nespolehlivým plátcem,
g) budeme mít u správce daně registrovaný bankovní účet používaný pro ekonomickou činnost,
h) souhlasíme s tím, že pokud bude ke dni uskutečnění zdanitelného plnění nebo k okamžiku poskytnutí úplaty na plnění bude o nás zveřejněna správcem daně skutečnost, že jsme nespolehlivým plátcem, uhradí objednatel daň z přidané hodnoty z přijatého zdanitelného plnění příslušnému správci daně
i) souhlasíme s tím, že pokud ke dni uskutečnění zdanitelného plnění nebo k okamžiku poskytnutí úplaty na plnění bude zjištěna nesrovnalost v registraci našeho bankovního účtu určeného pro ekonomickou činnost správcem daně, uhradí objednatel z přijatého zdanitelného plnění příslušnému správci daně.

V Brně dne 3.5.2024

---------- Doručovací adresa: Mitrenga – stavby, spol. s r.o., Malešovice 144, 664 65 ----------

Sídlo:
Křižíkova 1566/19
612 00 Brno

Tel. + Fax. :
E – mail :
WWW : www.mitrenga.net

IČ : 26944022
DIČ : CZ26944022
Bankovní spojení :

Faktura/Daňový doklad - dílčí faktura

Dodavatel:	Faktura číslo: 2024049
	Variabilní symbol: 2024049
Mitrenga-stavby, spol. s r.o. **Křižíkova 1566/19** **612 00 Brno, Královo Pole**	**Odběratel:** **Město Luhačovice** **nám. 28.října 543** **763 26 Luhačovice**
IČO: 26944022	
DIČ: CZ26944022	
Banka: **POZOR ZMĚNA ÚČTU!!!**	
Číslo účtu: [redacted]	IČ: 00284165
Spisová značka: Krajský obchodní soud v Brně oddíl C, vložka 47237.	DIČ: CZ00284165
	Bankovní spojení: [redacted]
Konstantní symbol: 308	
Forma úhrady: bankovním převodem	
HS - č. objednávky: **SoD ze dne 14.2.2024**	Datum vystavení: 10.06.2024
Akce/zakázka: **Luhačovice -Polichno cyklostezka**	Termín splatnosti: **10.07.2024**
Středisko: **545**	Dat. usk. zd. plnění: 31.05.2024
Zpracoval: [redacted]	
tel.: [redacted]	

Fakturujeme Vám za provedené práce v měsíci květnu na základě Smlouvy o dílo ze dne 14.2.2024 a dodatku č. 1 ze dne 9.6.2024, název akce: **"Luhačovice - cyklostezka Polichno - Újezdec u Luhačovic"**, částku:

Základ daně	5 416 723,90 Kč
DPH 21%	1 137 512,02 Kč
Celkem s DPH 21%	6 554 235,92 Kč

Celkem k úhradě: 6 554 235,92 Kč

Přílohy: Rekapitulace čerpání stavby
Soupis provedených prací
Prohlášení DPH

Jsme plátci DPH

[redacted]

razítko a podpis

fakturu převzal

Tento doklad je hrazen v rámci projektu, registrační číslo: CZ.06.06.01/00/22_035/0002126, z prostředků Integrovaného regionálního operačního programu".

PROlliCONOM

REKAPITULACE ČERPÁNÍ STAVBY BEZ DPH (ŘSD)

STAVBA

Zhotovitel: **Mitrenga-stavby, spol. s r.o.**

od: 5/2024 do: 5/2024

123 - Luhačovice - cyklostezka Polichno - Újezdec u Luhačovic

REKAPITULACE

Značka	Název	Cena	Čerpáno do konce předchozího období	Čerpáno za období	Čerpáno celkem	Čerpáno po valorizaci bez DPH	K čerpání zbývá
11	SO 101 - Stezka pro chodce a cyklisty - ZPŮSOBILÉ VÝDAJE - Přímé výdaje na hlavní část projektu	18 361 897,39 Kč	1 661 488,00 Kč	5 371 123,90 Kč	7 032 611,90 Kč	7 032 611,90 Kč	11 329 285,49 Kč
12	Vedlejší a ostatní náklady - ZPŮSOBILÉ VÝDAJE - Přímé výdaje na hlavní část projektu	105 000,00 Kč	42 000,00 Kč	18 000,00 Kč	60 000,00 Kč	60 000,00 Kč	45 000,00 Kč
21	SO 101 - Stezka pro chodce a cyklisty - ZPŮSOBILÉ VÝDAJE - Přímé výdaje na doprovodnou část projektu	719 447,43 Kč	25 610,00 Kč	0,00 Kč	25 610,00 Kč	25 610,00 Kč	693 837,43 Kč
25	Vedlejší a ostatní náklady - ZPŮSOBILÉ VÝDAJE - Přímé výdaje na doprovodnou část projektu	60 000,00 Kč	12 000,00 Kč	9 000,00 Kč	21 000,00 Kč	21 000,00 Kč	39 000,00 Kč
31	Vedlejší a ostatní náklady - nepřímé náklady	149 000,00 Kč	4 800,00 Kč	18 600,00 Kč	23 400,00 Kč	23 400,00 Kč	125 600,00 Kč
	Celkem	**19 395 344,82 Kč**	**1 745 898,00 Kč**	**5 416 723,90 Kč**	**7 162 621,90 Kč**	**7 162 621,90 Kč**	**12 232 722,92 Kč**

Za dodavatele:
ing. Václav Vintr

Za stavební dozor:

REKAPITULACE ČERPÁNÍ POLOŽEK

Stavba: 123 - Luhačovice - cyklostezka Polichno - Újezdec u Luhačovic
Objekt: 11 - SO 101 - Stezka pro chodce a cyklisty - ZPŮSOBILÉ VÝDAJE - Přímé výdaje na hlavní část projektu
Období: 5/2024 - 5/2024

P.č.	Značka	Var.	Název	MJ	Rozpočet Množství	Rozpočet JOC	Rozpočet Celkem	Prostavěno do konce před. období Množství	Prostavěno do konce před. období Celkem	Prostavěno za období Množství	Prostavěno za období Celkem	Do konce sled. období Množství	Do konce sled. období Celkem	Zbývá Množství	Zbývá Celkem
227	998225111		Přesun hmot pro pozemní komunikace s krytem z kamene, monolitickým betonovým nebo živičným	T	6 167,747	10,00	61 677,47	0,000	0,00	3 000,000	30 000,00	3 000,000	30 000,00	3 167,747	31 677,47
Celkem za SD 998 - Přesun hmot							61 677,47		0,00		30 000,00		30 000,00		31 677,47

P.č.	Značka	Var.	Název	MJ	Rozpočet Množství	Rozpočet JOC	Rozpočet Celkem	Prostavěno do konce před. období Množství	Prostavěno do konce před. období Celkem	Prostavěno za období Množství	Prostavěno za období Celkem	Do konce sled. období Množství	Do konce sled. období Celkem	Zbývá Množství	Zbývá Celkem
197	28617044		trubka kanalizační PP korugovaná DN 200x6000mm SN10	M	2,030	250,00	507,50	0,000	0,00	2,030	507,50	2,030	507,50	0,000	0,00
199	28617048		trubka kanalizační PP korugovaná DN 500x6000mm SN10	M	2,030	250,00	507,50	0,000	0,00	2,030	507,50	2,030	507,50	0,000	0,00
201	28614350		trubka kanalizační PP korugovaná pro velké průměry DN 600x6000mm SN8	M	7,714	900,00	6 942,60	0,000	0,00	7,714	6 942,60	7,714	6 942,60	0,000	0,00
202	919726122		Geotextilie pro ochranu, separaci a filtraci netkaná měrná hm přes 200 do 300 g/m2	M2	6 156,000	35,00	215 460,00	4 546,000	159 110,00	1 610,000	56 350,00	6 156,000	215 460,00	0,000	0,00
Celkem za SD 9 - Ostatní konstrukce a práce, bourání							223 417,60		159 110,00		64 307,60		223 417,60		0,00

P.č.	Značka	Var.	Název	MJ	Rozpočet Množství	Rozpočet JOC	Rozpočet Celkem	Prostavěno do konce před. období Množství	Prostavěno do konce před. období Celkem	Prostavěno za období Množství	Prostavěno za období Celkem	Do konce sled. období Množství	Do konce sled. období Celkem	Zbývá Množství	Zbývá Celkem
125	28617267		trubka kanalizační PP korugovaná DN 200x6000mm SN12	M	2,030	250,00	507,50	0,000	0,00	2,030	507,50	2,030	507,50	0,000	0,00
129	28611508		redukce kanalizační PVC 200/160	KUS	3,000	750,00	2 250,00	0,000	0,00	3,000	2 250,00	3,000	2 250,00	0,000	0,00
131	28611512		redukce kanalizační PVC 250/200	KUS	4,000	750,00	3 000,00	0,000	0,00	4,000	3 000,00	4,000	3 000,00	0,000	0,00
133	28611514		redukce kanalizační PVC 315/250	KUS	1,000	750,00	750,00	0,000	0,00	1,000	750,00	1,000	750,00	0,000	0,00
138	5922437R		deska betonová zákrytová šachetní přechodová čtvercová 150x150x15cm	KUS	1,000	2 500,00	2 500,00	0,000	0,00	1,000	2 500,00	1,000	2 500,00	0,000	0,00
141	894812201		Revizní a čistící šachta z PP šachtové dno DN 425/150 průtočné	KUS	3,000	2 500,00	7 500,00	0,000	0,00	3,000	7 500,00	3,000	7 500,00	0,000	0,00
142	894812231		Revizní a čistící šachta z PP DN 425 šachtová roura korugovaná bez hrdla světlé hloubky 1500	KUS	3,000	2 500,00	7 500,00	0,000	0,00	3,000	7 500,00	3,000	7 500,00	0,000	0,00
143	894812249		Příplatek k rourám revizní a čistící šachty z PP DN 425 za uříznutí šachtové roury	KUS	3,000	5,00	15,00	0,000	0,00	3,000	15,00	3,000	15,00	0,000	0,00
144	894812262		Revizní a čistící šachta z PP DN 425 poklop litinový plný do teleskopické trubky pro třídu zatížení D400	KUS	3,000	5 000,00	15 000,00	0,000	0,00	3,000	15 000,00	3,000	15 000,00	0,000	0,00
155	592-R-501		uliční vpusť klasická 50 x 50 cm s mechanismem proti odcizení, včetně rámu a mříže	KUS	6,000	9 000,00	54 000,00	0,000	0,00	6,000	54 000,00	6,000	54 000,00	0,000	0,00
157	28661770		poklop šachtový litinový+rám betonový DN 400 pro třídu zatížení B125	KUS	3,000	2 500,00	7 500,00	0,000	0,00	3,000	7 500,00	3,000	7 500,00	0,000	0,00
Celkem za SD 8 - Trubní vedení							100 522,50		0,00		100 522,50		100 522,50		0,00

P.č.	Značka	Var.	Název	MJ	Rozpočet Množství	Rozpočet JOC	Rozpočet Celkem	Prostavěno do konce před. období Množství	Prostavěno do konce před. období Celkem	Prostavěno za období Množství	Prostavěno za období Celkem	Do konce sled. období Množství	Do konce sled. období Celkem	Zbývá Množství	Zbývá Celkem
95	564561111		Zřízení podsypu nebo podkladu ze sypaniny plochy přes 100 m2 tl 200 mm	M2	5 200,000	90,00	468 000,00	0,000	0,00	3 681,000	331 290,00	3 681,000	331 290,00	1 519,000	136 710,00
96	58344229R		štěrkodrť frakce 0/90	T	2 132,000	300,00	639 600,00	0,000	0,00	1 509,210	452 763,00	1 509,210	452 763,00	622,790	186 837,00
Celkem za SD 5 - Komunikace pozemní							1 107 600,00		0,00		784 053,00		784 053,00		323 547,00

P.č.	Značka	Var.	Název	MJ	Rozpočet Množství	Rozpočet JOC	Rozpočet Celkem	Prostavěno do konce před. období Množství	Prostavěno do konce před. období Celkem	Prostavěno za období Množství	Prostavěno za období Celkem	Do konce sled. období Množství	Do konce sled. období Celkem	Zbývá Množství	Zbývá Celkem
92	451573111		Lože pod potrubí otevřený výkop ze štěrkopísku	M3	9,516	400,00	3 806,40	0,000	0,00	2,796	1 118,40	2,796	1 118,40	6,720	2 688,00
93	452311141		Podkladní desky z betonu prostého tř. C 16/20 otevřený výkop	M3	1,060	3 500,00	3 710,00	0,000	0,00	0,420	1 470,00	0,420	1 470,00	0,640	2 240,00
Celkem za SD 4 - Vodorovné konstrukce							7 516,40		0,00		2 588,40		2 588,40		4 928,00

P.č.	Značka	Var.	Název	MJ	Rozpočet Množství	Rozpočet JOC	Rozpočet Celkem	Prostavěno do konce před. období Množství	Prostavěno do konce před. období Celkem	Prostavěno za období Množství	Prostavěno za období Celkem	Do konce sled. období Množství	Do konce sled. období Celkem	Zbývá Množství	Zbývá Celkem
76	327323127		Opěrné zdi a valy ze ŽB tř. C 25/30	M3	66,000	6 500,00	429 000,00	0,000	0,00	66,000	429 000,00	66,000	429 000,00	0,000	0,00
78	327351211		Bednění opěrných zdí a valů svislých i skloněných zřízení	M2	729,230	250,00	182 307,50	0,000	0,00	89,200	22 300,00	89,200	22 300,00	640,030	160 007,50
79	327351221		Bednění opěrných zdí a valů svislých i skloněných odstranění	M2	729,230	150,00	109 384,50	0,000	0,00	89,200	13 380,00	89,200	13 380,00	640,030	96 004,50

80	327361006	Výztuž opěrných zdí a valů D 12 mm z betonářské oceli 10 505	T	3,003	25 000,00	75 075,00	0,000	0,00	3,003	75 075,00	3,003	75 075,00	0,000	0,00
81	327361040	Výztuž opěrných zdí a valů ze svařovaných sítí	T	45,144	25 000,00	1 128 600,00	0,000	0,00	45,144	1 128 600,00	45,144	1 128 600,00	0,000	0,00
Celkem za SD 3 - Svislé a kompletní konstrukce						1 924 367,00		0,00		1 668 355,00		1 668 355,00		256 012,00

				Rozpočet			Prostavěno do konce před. období		Prostavěno za období		Do konce sled. období		Zbývá	
P.č.	Značka	Var.	Název	MJ	Množství	JOC	Celkem	Množství	Celkem	Množství	Celkem	Množství	Celkem	Množství	Celkem
49	211531111		Výplň odvodňovacích žeber nebo trativodů kamenivem hrubým drceným frakce 16 až 63 mm	M3	386,435	600,00	231 861,00	0,000	0,00	220,550	132 330,00	220,550	132 330,00	165,885	99 531,00
51	211971121		Zřízení opláštění žeber nebo trativodů geotextilií v rýze nebo zářezu sklonu přes 1:2 š do 2,5 m	M2	1 994,000	35,00	69 790,00	0,000	0,00	1 139,000	39 865,00	1 139,000	39 865,00	855,000	29 925,00
53	212572111		Lože pro trativody ze štěrkopísku tříděného	M3	28,538	400,00	11 415,20	0,000	0,00	10,965	4 386,00	10,965	4 386,00	17,573	7 029,20
60	273313511		Základové desky z betonu tř. C 12/15	M3	22,000	3 500,00	77 000,00	0,000	0,00	22,000	77 000,00	22,000	77 000,00	0,000	0,00
61	273351121		Zřízení bednění základových desek	M2	22,380	250,00	5 595,00	0,000	0,00	22,380	5 595,00	22,380	5 595,00	0,000	0,00
62	273351122		Odstranění bednění základových desek	M2	22,380	150,00	3 357,00	0,000	0,00	22,380	3 357,00	22,380	3 357,00	0,000	0,00
Celkem za SD 2 - Zakládání							399 018,20		0,00		262 533,00		262 533,00		136 485,20

				Rozpočet			Prostavěno do konce před. období		Prostavěno za období		Do konce sled. období		Zbývá	
P.č.	Značka	Var.	Název	MJ	Množství	JOC	Celkem	Množství	Celkem	Množství	Celkem	Množství	Celkem	Množství	Celkem
5	112101104		Odstranění stromů listnatých průměru kmene přes 700 do 900 mm	KUS	20,000	7 000,00	140 000,00	19,000	133 000,00	1,000	7 000,00	20,000	140 000,00	0,000	0,00
8	113107243		Odstranění podkladu živičného tl přes 100 do 150 mm strojně pl přes 200 m2	M2	145,000	150,00	21 750,00	0,000	0,00	30,000	4 500,00	30,000	4 500,00	115,000	17 250,00
11	115101201		Čerpání vody na dopravní výšku do 10 m průměrný přítok do 500 l/min	HOD	1 440,000	50,00	72 000,00	0,000	0,00	480,000	24 000,00	480,000	24 000,00	960,000	48 000,00
12	115101301		Pohotovost čerpací soupravy pro dopravní výšku do 10 m přítok do 500 l/min	DEN	180,000	500,00	90 000,00	0,000	0,00	60,000	30 000,00	60,000	30 000,00	120,000	60 000,00
13	116951201		Úprava zemin vápnem nebo směsnými hydraulickými pojivy	M3	843,600	250,00	210 900,00	0,000	0,00	843,600	210 900,00	843,600	210 900,00	0,000	0,00
14	58591002		pojivo hydraulické pro stabilizaci zeminy 50%	T	59,642	3 200,00	190 854,40	0,000	0,00	59,642	190 854,40	59,642	190 854,40	0,000	0,00
17	122252206		Odkopávky a prokopávky nezapažené pro silnice a dálnice v hornině třídy těžitelnosti I objem do 5000 m3 strojně	M3	2 877,000	180,00	517 860,00	900,000	162 000,00	1 495,000	269 100,00	2 395,000	431 100,00	482,000	86 760,00
25	162751117		Vodorovné přemístění přes 9 000 do 10000 m výkopku/sypaniny z horniny třídy těžitelnosti I skupiny 1 až 3	M3	2 514,821	180,00	452 667,78	900,000	162 000,00	1 289,000	232 020,00	2 189,000	394 020,00	325,821	58 647,78
26	162751119		Příplatek k vodorovnému přemístění výkopku/sypaniny z horniny třídy těžitelnosti I skupiny 1 až 3 ZKD 1000 m přes 10000 m	M3	50 296,420	8,50	427 519,57	18 000,000	153 000,00	25 780,000	219 130,00	43 780,000	372 130,00	6 516,420	55 389,57
29	171151103		Uložení sypaniny z hornin soudržných do násypů zhutněných strojně	M3	1 088,000	200,00	217 600,00	0,000	0,00	336,000	67 200,00	336,000	67 200,00	752,000	150 400,00
30	5898114R		recyklát betonový frakce 0/90	T	2 393,600	150,00	359 040,00	0,000	0,00	1 751,200	262 680,00	1 751,200	262 680,00	642,400	96 360,00
31	171201231		Poplatek za uložení zeminy a kamení na recyklační skládce (skládkovné) kód odpadu 17 05 04	T	4 778,160	150,00	716 724,00	1 710,000	256 500,00	2 448,500	367 275,00	4 158,500	623 775,00	619,660	92 949,00
34	174151101		Zásyp jam, šachet rýh nebo kolem objektů sypaninou se zhutněním	M3	482,029	200,00	96 405,80	0,000	0,00	167,000	33 400,00	167,000	33 400,00	315,029	63 005,80
39	181152302		Úprava pláně pro silnice a dálnice v zářezech se zhutněním	M2	4 546,000	25,00	113 650,00	0,000	0,00	2 511,000	62 775,00	2 511,000	62 775,00	2 035,000	50 875,00
Celkem za SD 1 - Zemní práce							3 626 971,55		866 500,00		1 980 834,40		2 847 334,40		779 637,15

				Rozpočet			Prostavěno do konce před. období		Prostavěno za období		Do konce sled. období		Zbývá	
P.č.	Značka	Var.	Název	MJ	Množství	JOC	Celkem	Množství	Celkem	Množství	Celkem	Množství	Celkem	Množství	Celkem
1000	564821111		podklad ze štěrkodrtě ŠD plochy přes 1000 m2 tl. 80 mm	M2	2 529,000	104,00	263 016,00	0,000	0,00	2 529,000	263 016,00	2 529,000	263 016,00	0,000	0,00
Celkem za SD ZL1-1-V - Dodatečná sanace km 0,525 -1,060							263 016,00		0,00		263 016,00		263 016,00		0,00

				Rozpočet			Prostavěno do konce před. období		Prostavěno za období		Do konce sled. období		Zbývá	
P.č.	Značka	Var.	Název	MJ	Množství	JOC	Celkem	Množství	Celkem	Množství	Celkem	Množství	Celkem	Množství	Celkem
1005	NP1005		trativody z trub PE 160 mm		731,000	294,00	214 914,00	0,000	0,00	731,000	214 914,00	731,000	214 914,00	0,000	0,00
Celkem za SD ZL1-6-V - Drenáž profilu DN 160 mm z materiálu PE (místo PVC)							214 914,00		0,00		214 914,00		214 914,00		0,00
Celkem Smlouva + ZBV							7 929 020,72		1 025 610,00		5 371 123,90		6 396 733,90		1 532 286,82

Za objednatele
Město Luhačovice
p. Jan Vá
TDI

Za zhotovitele
Mitrenga-stavby, spol. s r.o.
ing. Václav Vintr
stavbyvedoucí

Další podpis

REKAPITULACE ČERPÁNÍ POLOŽEK

Stavba: 123 - Luhačovice - cyklostezka Polichno - Újezdec u Luhačovic
Objekt: 12 - Vedlejší a ostatní náklady - ZPŮSOBILÉ VÝDAJE - Přímé výdaje na hlavní část projektu
Období: 5/2024 - 5/2024

					Rozpočet			Prostavěno do konce před. období		Prostavěno za období		Do konce sled. období		Zbývá	
P.č.	Značka	Var.	Název	MJ	Množství	JOC	Celkem	Množství	Celkem	Množství	Celkem	Množství	Celkem	Množství	Celkem
1	012203000		Geodetické práce při provádění stavby	KČ	1,000	90 000,00	90 000,00	0,300	27 000,00	0,200	18 000,00	0,500	45 000,00	0,500	45 000,00
Celkem za SD VRN1 - Průzkumné, geodetické a projektové práce							90 000,00		27 000,00		18 000,00		45 000,00		45 000,00
Celkem Smlouva + ZBV							90 000,00		27 000,00		18 000,00		45 000,00		45 000,00

Za objednatele
Město Luhačovice
p. Jan Vaculík
TDI

Za zhotovitele
Mitrenga-stavby, spol. s r.o.
Ing. Václav Vintr
stavbyvedoucí

Další podpis

REKAPITULACE ČERPÁNÍ POLOŽEK

Stavba: 123 - Luhačovice - cyklostezka Polichno - Újezdec u Luhačovic
Objekt: 21 - SO 101 - Stezka pro chodce a cyklisty - ZPŮSOBILÉ VÝDAJE - Přímé výdaje na doprovodnou část projektu
Období: 5/2024 - 5/2024

Celkem Smlouva + ZBV	0,00	0,00	0,00	0,00	0,00

Za objednatele
Město Luhačovice
p. Jan Vaculík
TDI

Za zhotovitele
Mitrenga-stavby, spol. s r.o.
ing. Václav Vintr
stavbyvedoucí

Další podpis

REKAPITULACE ČERPÁNÍ POLOŽEK

Stavba: 123 - Luhačovice - cyklostezka Polichno - Újezdec u Luhačovic
Objekt: 25 - Vedlejší a ostatní náklady - ZPŮSOBILÉ VÝDAJE - Přímé výdaje na doprovodnou část projektu
Období: 5/2024 - 5/2024

					Rozpočet			Prostavěno do konce před. období		Prostavěno za období		Do konce sled. období		Zbývá	
P.č.	Značka	Var.	Název	MJ	Množství	JOC	Celkem	Množství	Celkem	Množství	Celkem	Množství	Celkem	Množství	Celkem
1	R-001		Přechodné a provizorní dopravní zařízení	KČ	1,000	60 000,00	60 000,00	0,200	12 000,00	0,150	9 000,00	0,350	21 000,00	0,650	39 000,00
Celkem za SD VRN9 - Ostatní náklady							60 000,00		12 000,00		9 000,00		21 000,00		39 000,00
Celkem Smlouva + ZBV							60 000,00		12 000,00		9 000,00		21 000,00		39 000,00

Za objednatele
Město Luhačovice
p. Jan Vaculík
TDI

Za zhotovitele
Mitrenga-stavby, spol. s r.o.
ing. Václav Vintr
stavbyvedoucí

Další podpis

REKAPITULACE ČERPÁNÍ POLOŽEK

Stavba: 123 - Luhačovice - cyklostezka Polichno - Újezdec u Luhačovic
Objekt: 31 - Vedlejší a ostatní náklady - nepřímé náklady
Období: 5/2024 - 5/2024

					Rozpočet			Prostavěno do konce před. období		Prostavěno za období		Do konce sled. období		Zbývá	
P.č.	Značka	Var.	Název	MJ	Množství	JOC	Celkem	Množství	Celkem	Množství	Celkem	Množství	Celkem	Množství	Celkem
5	041903-R1		Přítomnost a odborná konzultace geotechnika na stavbě	KČ	1,000	10 000,00	10 000,00	0,000	0,00	1,000	10 000,00	1,000	10 000,00	0,000	0,00
7	04300200(		Zkoušky a ostatní měření	KČ	1,000	25 000,00	25 000,00	0,000	0,00	0,200	5 000,00	0,200	5 000,00	0,800	20 000,00
Celkem za SD VRN4 - Inženýrská činnost							35 000,00		0,00		15 000,00		15 000,00		20 000,00

					Rozpočet			Prostavěno do konce před. období		Prostavěno za období		Do konce sled. období		Zbývá	
P.č.	Značka	Var.	Název	MJ	Množství	JOC	Celkem	Množství	Celkem	Množství	Celkem	Množství	Celkem	Množství	Celkem
4	03000100(		Zařízení staveniště	KČ	1,000	24 000,00	24 000,00	0,200	4 800,00	0,150	3 600,00	0,350	8 400,00	0,650	15 600,00
Celkem za SD VRN3 - Zařízení staveniště							24 000,00		4 800,00		3 600,00		8 400,00		15 600,00
Celkem Smlouva + ZBV							59 000,00		4 800,00		18 600,00		23 400,00		35 600,00

Za objednatele
Město Luhačovice
p. Jan Vaculík
TDI

Za zhotovitele
Mitrenga-stavby, spol. s r.o.
ing. Václav Vintr
stavbyvedoucí

Další podpis

MITRENGA

PROHLÁŠENÍ K FAKTUŘE Č. 2024049

a) nemáme v úmyslu nezaplatit daň z přidané hodnoty u zdanitelného plnění podle této faktury (dále jen „daň“)
b) nejsou nám známy skutečnosti nasvědčující tomu, že se dostaneme do postavení, kde nemůžeme daň zaplatit a ani se ke dni vystavení této faktury v takovém postavení nenacházíme,
c) nezkrátíme daň nebo nevylákáme daňovou výhodu,
d) úplata za plnění dle této faktury není odchylná od obvyklé ceny,
e) úplata za plnění dle této faktury nebude poskytnuta zcela nebo zčásti bezhotovostním převodem na účet vedený poskytovatelem platebních služeb mimo tuzemsko,
f) nebudeme nespolehlivým plátcem,
g) budeme mít u správce daně registrovaný bankovní účet používaný pro ekonomickou činnost,
h) souhlasíme s tím, že pokud bude ke dni uskutečnění zdanitelného plnění nebo k okamžiku poskytnutí úplaty na plnění bude o nás zveřejněna správcem daně skutečnost, že jsme nespolehlivým plátcem, uhradí objednatel daň z přidané hodnoty z přijatého zdanitelného plnění příslušnému správci daně
i) souhlasíme s tím, že pokud ke dni uskutečnění zdanitelného plnění nebo k okamžiku poskytnutí úplaty na plnění bude zjištěna nesrovnalost v registraci našeho bankovního účtu určeného pro ekonomickou činnost správcem daně, uhradí objednatel z přijatého zdanitelného plnění příslušnému správci daně.

V Brně dne 10.6.2024

---------- Doručovací adresa: Mitrenga – stavby, spol. s r.o., Malešovice 144, 664 65 ----------

Sídlo:
Křižíkova 1566/19
612 00 Brno

Tel. + Fax. :
E – mail :
WWW : www.mitrenga.net

IČ : 26944022
DIČ : CZ26944022
Bankovní spojení :

Faktura/Daňový doklad - dílčí faktura

Dodavatel:

Mitrenga-stavby, spol. s r.o.
Křižíkova 1566/19
612 00 Brno, Královo Pole

IČO: 26944022
DIČ: CZ26944022
Banka: **POZOR ZMĚNA ÚČTU!!!**
Číslo účtu: [redacted]

Spisová značka:
Krajský obchodní soud v Brně oddíl C,
vložka 47237.

Konstantní symbol: 308
Forma úhrady: bankovním převodem
HS - č. objednávky: **SoD ze dne 14.2.2024**
Akce/zakázka: **Luhačovice -Polichno cyklostezka**
Středisko: **545**
Zpracoval: [redacted]
tel.: [redacted]

Faktura číslo: 2024056
Variabilní symbol: 2024056

Odběratel:

Město Luhačovice
nám. 28.října 543
763 26 Luhačovice

IČ: 00284165
DIČ: CZ00284165

Bankovní spojení: [redacted]

Datum vystavení: 08.07.2024
Termín splatnosti: **07.08.2024**
Dat. usk. zd. plnění: 30.06.2024

Fakturujeme Vám za provedené práce v měsíci červnu na základě Smlouvy o dílo ze dne 14.2.2024 a dodatku č. 1 ze dne 9.6.2024, název akce: **"Luhačovice - cyklostezka Polichno - Újezdec u Luhačovic"**, částku:

Základ daně	4 423 492,60 Kč
DPH 21%	928 933,45 Kč
Celkem s DPH 21%	5 352 426,05 Kč

Celkem k úhradě: 5 352 426,05 Kč

Přílohy: Rekapitulace čerpání stavby
Soupis provedených prací

Jsme plátci DPH

[redacted]

razítko a podpis

fakturu převzal

Tento doklad je hrazen v rámci projektu, registrační číslo: CZ.06.06.01/00/22_035/0002126, z prostředků Integrovaného regionálního operačního programu".

PROIICONOM

REKAPITULACE ČERPÁNÍ STAVBY BEZ DPH (ŘSD)

STAVBA

Zhotovitel: **Mitrenga-stavby, spol. s r.o.** od: 6/2024 do: 6/2024

123 - Luhačovice - cyklostezka Polichno - Újezdec u Luhačovic

REKAPITULACE

Značka	Název	Cena	Čerpáno do konce předchozího období	Čerpáno za období	Čerpáno celkem	Čerpáno po valorizaci bez DPH	K čerpání zbývá
11	SO 101 - Stezka pro chodce a cyklisty - ZPŮSOBILÉ VÝDAJE - Přímé výdaje na hlavní část projektu	18 361 897,39 Kč	7 032 611,90 Kč	4 393 892,60 Kč	11 426 504,50 Kč	11 426 504,50 Kč	6 935 392,89 Kč
12	Vedlejší a ostatní náklady - ZPŮSOBILÉ VÝDAJE - Přímé výdaje na hlavní část projektu	105 000,00 Kč	60 000,00 Kč	9 000,00 Kč	69 000,00 Kč	69 000,00 Kč	36 000,00 Kč
21	SO 101 - Stezka pro chodce a cyklisty - ZPŮSOBILÉ VÝDAJE - Přímé výdaje na doprovodnou část projektu	719 447,43 Kč	25 610,00 Kč	0,00 Kč	25 610,00 Kč	25 610,00 Kč	693 837,43 Kč
25	Vedlejší a ostatní náklady - ZPŮSOBILÉ VÝDAJE - Přímé výdaje na doprovodnou část projektu	60 000,00 Kč	21 000,00 Kč	9 000,00 Kč	30 000,00 Kč	30 000,00 Kč	30 000,00 Kč
31	Vedlejší a ostatní náklady - nepřímé náklady	149 000,00 Kč	23 400,00 Kč	11 600,00 Kč	35 000,00 Kč	35 000,00 Kč	114 000,00 Kč
	Celkem	**19 395 344,82 Kč**	**7 162 621,90 Kč**	**4 423 492,60 Kč**	**11 586 114,50 Kč**	**11 586 114,50 Kč**	**7 809 230,32 Kč**

Za dodavatele:
ing. Václav Vintr

Za stavební dozor:

REKAPITULACE ČERPÁNÍ POLOŽEK

Stavba: 123 - Luhačovice - cyklostezka Polichno - Újezdec u Luhačovic
Objekt: 11 - SO 101 - Stezka pro chodce a cyklisty - ZPŮSOBILÉ VÝDAJE - Přímé výdaje na hlavní část projektu
Období: 6/2024 - 6/2024

					Rozpočet		Prostavěno do konce před. období		Prostavěno za období		Do konce sled. období		Zbývá	
P.č.	Značka	Var.	Název	MJ	Množství	JOC	Celkem	Množství	Celkem	Množství	Celkem	Množství	Celkem	Množství	Celkem
228	711112001		Provedení izolace proti zemní vlhkosti svislé za studena nátěrem penetračním	M2	591,730	150,00	88 759,50	0,000	0,00	591,730	88 759,50	591,730	88 759,50	0,000	0,00
229	11163150		lak penetrační asfaltový	T	0,207	25 000,00	5 175,00	0,000	0,00	0,207	5 175,00	0,207	5 175,00	0,000	0,00
230	711122131		Provedení izolace proti zemní vlhkosti svislé za horka nátěrem asfaltovým	M2	591,730	120,00	71 007,60	0,000	0,00	591,730	71 007,60	591,730	71 007,60	0,000	0,00
231	11163178		lak hydroizolační asfaltový pro izolaci trub	T	1,006	25 000,00	25 150,00	0,000	0,00	1,006	25 150,00	1,006	25 150,00	0,000	0,00
232	711132101		Provedení izolace proti zemní vlhkosti pásy na sucho svislé AIP nebo tkaninou	M2	591,730	120,00	71 007,60	0,000	0,00	591,730	71 007,60	591,730	71 007,60	0,000	0,00
233	69311083		geotextilie netkaná separační, ochranná, filtrační, drenážní PP 600g/m2	M2	710,076	35,00	24 852,66	0,000	0,00	710,076	24 852,66	710,076	24 852,66	0,000	0,00
234	711142559		Provedení izolace proti zemní vlhkosti pásy přitavením svislé NAIP	M2	591,730	120,00	71 007,60	0,000	0,00	591,730	71 007,60	591,730	71 007,60	0,000	0,00
235	62832002		pás asfaltový natavitelný oxidovaný tl 4,2mm typu s vložkou ze skleněné rohože, hrubozrnným	M2	710,076	90,00	63 906,84	0,000	0,00	710,076	63 906,84	710,076	63 906,84	0,000	0,00
236	998711101		Přesun hmot tonážní pro izolace proti vodě, vlhkosti a plynům v objektech v do 6 m	T	5,659	5,00	28,30	0,000	0,00	5,659	28,30	5,659	28,30	0,000	0,00
Celkem za SD 711 - Izolace proti vodě, vlhkosti a plynům							420 895,10		0,00		420 895,10		420 895,10		0,00

					Rozpočet		Prostavěno do konce před. období		Prostavěno za období		Do konce sled. období		Zbývá	
P.č.	Značka	Var.	Název	MJ	Množství	JOC	Celkem	Množství	Celkem	Množství	Celkem	Množství	Celkem	Množství	Celkem
227	998225111		Přesun hmot pro pozemní komunikace s krytem z kamene, monolitickým betonovým nebo živičným	T	6 167,747	10,00	61 677,47	3 000,000	30 000,00	1 500,000	15 000,00	4 500,000	45 000,00	1 667,747	16 677,47
Celkem za SD 998 - Přesun hmot							61 677,47		30 000,00		15 000,00		45 000,00		16 677,47

					Rozpočet		Prostavěno do konce před. období		Prostavěno za období		Do konce sled. období		Zbývá	
P.č.	Značka	Var.	Název	MJ	Množství	JOC	Celkem	Množství	Celkem	Množství	Celkem	Množství	Celkem	Množství	Celkem
217	997221551		Vodorovná doprava suti ze sypkých materiálů do 1 km	T	155,555	5,00	777,78	0,000	0,00	18,060	90,30	18,060	90,30	137,495	687,48
218	997221559		Příplatek ZKD 1 km u vodorovné dopravy suti ze sypkých materiálů	T	4 511,095	5,00	22 555,48	0,000	0,00	523,740	2 618,70	523,740	2 618,70	3 987,355	19 936,78
225	997013811		Poplatek za uložení na skládce (skládkovné) stavebního odpadu dřevěného kód odpadu 17 02	T	18,060	200,00	3 612,00	0,000	0,00	18,060	3 612,00	18,060	3 612,00	0,000	0,00
Celkem za SD 997 - Přesun suti							26 945,26		0,00		6 321,00		6 321,00		20 624,26

					Rozpočet		Prostavěno do konce před. období		Prostavěno za období		Do konce sled. období		Zbývá	
P.č.	Značka	Var.	Název	MJ	Množství	JOC	Celkem	Množství	Celkem	Množství	Celkem	Množství	Celkem	Množství	Celkem
163	911381813		Odstranění silničního betonového svodidla délky 2 m výšky 1,0 m	M	5,000	500,00	2 500,00	0,000	0,00	5,000	2 500,00	5,000	2 500,00	0,000	0,00
190	919111111		Řezání dilatačních spár š 4 mm hl do 60 mm příčných nebo podélných v čerstvém CB krytu	M	408,000	120,00	48 960,00	0,000	0,00	381,000	45 720,00	381,000	45 720,00	27,000	3 240,00
191	919111211		Řezání spár pro vytvoření komůrky š 10 mm hl 15 mm pro těsnící zálivku v CB krytu	M	408,000	90,00	36 720,00	0,000	0,00	381,000	34 290,00	381,000	34 290,00	27,000	2 430,00
192	919123111		Těsnění spár provizorním těsnicím profilem	M	408,000	120,00	48 960,00	0,000	0,00	381,000	45 720,00	381,000	45 720,00	27,000	3 240,00
193	919124121		Dilatační spáry vkládané v cementobetonovém krytu s vyplněním spár asfaltovou zálivkou	M	408,000	90,00	36 720,00	0,000	0,00	381,000	34 290,00	381,000	34 290,00	27,000	2 430,00
194	919131116		Vyztužení dilatačních spár kluznými trny D 16 mm dl 500 mm v CB krytu, povlak PVC	KUS	816,000	160,00	130 560,00	0,000	0,00	762,000	121 920,00	762,000	121 920,00	54,000	8 640,00
205	592001-R1		polymerbetonový odvodňovací žlab š. 0,2 m s krycím litinovým roštem D400	M	8,500	1 500,00	12 750,00	0,000	0,00	8,500	12 750,00	8,500	12 750,00	0,000	0,00
215	966072811		Rozebrání rámového oplocení na ocelové sloupky v přes 1 do 2 m	M	1,500	150,00	225,00	0,000	0,00	1,500	225,00	1,500	225,00	0,000	0,00
Celkem za SD 9 - Ostatní konstrukce a práce, bourání							317 395,00		0,00		297 415,00		297 415,00		19 980,00

					Rozpočet		Prostavěno do konce před. období		Prostavěno za období		Do konce sled. období		Zbývá	
P.č.	Značka	Var.	Název	MJ	Množství	JOC	Celkem	Množství	Celkem	Množství	Celkem	Množství	Celkem	Množství	Celkem
134	894001-R1		Betonová šachta DN 1000 z prefa dílců, poklop DN 600 B125, podkladní konstrukce - kompletní provedení, dodávka a montáž	KUS	1,000	22 000,00	22 000,00	0,000	0,00	1,000	22 000,00	1,000	22 000,00	0,000	0,00
145	894812321		Revizní a čistící šachta z PP typ DN 600/250 šachtové dno průtočné	KUS	2,000	2 500,00	5 000,00	0,000	0,00	2,000	5 000,00	2,000	5 000,00	0,000	0,00

146	894812323	Revizní a čistící šachta z PP typ DN 600/250 šachtové dno s přítokem tvaru T	KUS	4,000	2 500,00	10 000,00	0,000	0,00	4,000	10 000,00	4,000	10 000,00	0,000	0,00
147	894812325	Revizní a čistící šachta z PP typ DN 600/315 šachtové dno průtočné	KUS	1,000	2 500,00	2 500,00	0,000	0,00	1,000	2 500,00	1,000	2 500,00	0,000	0,00
148	894812327	Revizní a čistící šachta z PP typ DN 600/315 šachtové dno s přítokem tvaru T	KUS	1,000	2 500,00	2 500,00	0,000	0,00	1,000	2 500,00	1,000	2 500,00	0,000	0,00
149	894812331	Revizní a čistící šachta z PP DN 600 šachtová roura korugovaná světlé hloubky 1000 mm	KUS	4,000	2 500,00	10 000,00	0,000	0,00	4,000	10 000,00	4,000	10 000,00	0,000	0,00
150	894812332	Revizní a čistící šachta z PP DN 600 šachtová roura korugovaná světlé hloubky 2000 mm	KUS	4,000	2 500,00	10 000,00	0,000	0,00	4,000	10 000,00	4,000	10 000,00	0,000	0,00
152	894812376	Revizní a čistící šachta z PP DN 600 poklop litinový pro třídu zatížení D400 s betonovým prstencem	KUS	8,000	5 000,00	40 000,00	0,000	0,00	8,000	40 000,00	8,000	40 000,00	0,000	0,00
Celkem za SD 8 - Trubní vedení						102 000,00		0,00		102 000,00		102 000,00		0,00

				Rozpočet			Prostavěno do konce před. období		Prostavěno za období		Do konce sled. období		Zbývá	
P.č.	Značka	Var.	Název	MJ	Množství	JOC	Celkem	Množství	Celkem	Množství	Celkem	Množství	Celkem	Množství	Celkem
110	581131312		Kryt cementobetonový vozovek skupiny CB III tl 160 mm	M2	1 608,000	1 190,00	1 913 520,00	0,000	0,00	1 503,000	1 788 570,00	1 503,000	1 788 570,00	105,000	124 950,00
Celkem za SD 5 - Komunikace pozemní							1 913 520,00		0,00		1 788 570,00		1 788 570,00		124 950,00

				Rozpočet			Prostavěno do konce před. období		Prostavěno za období		Do konce sled. období		Zbývá	
P.č.	Značka	Var.	Název	MJ	Množství	JOC	Celkem	Množství	Celkem	Množství	Celkem	Množství	Celkem	Množství	Celkem
77	327323128		Opěrné zdi a valy ze ŽB tř. C 30/37	M3	73,400	7 500,00	550 500,00	0,000	0,00	73,400	550 500,00	73,400	550 500,00	0,000	0,00
78	327351211		Bednění opěrných zdí a valů svislých i skloněných zřízení	M2	729,230	250,00	182 307,50	89,200	22 300,00	640,030	160 007,50	729,230	182 307,50	0,000	0,00
79	327351221		Bednění opěrných zdí a valů svislých i skloněných odstranění	M2	729,230	150,00	109 384,50	89,200	13 380,00	640,030	96 004,50	729,230	109 384,50	0,000	0,00
Celkem za SD 3 - Svislé a kompletní konstrukce							842 192,00		35 680,00		806 512,00		842 192,00		0,00

				Rozpočet			Prostavěno do konce před. období		Prostavěno za období		Do konce sled. období		Zbývá	
P.č.	Značka	Var.	Název	MJ	Množství	JOC	Celkem	Množství	Celkem	Množství	Celkem	Množství	Celkem	Množství	Celkem
11	115101201		Čerpání vody na dopravní výšku do 10 m průměrný přítok do 500 l/min	HOD	1 440,000	50,00	72 000,00	480,000	24 000,00	240,000	12 000,00	720,000	36 000,00	720,000	36 000,00
12	115101301		Pohotovost čerpací soupravy pro dopravní výšku do 10 m přítok do 500 l/min	DEN	180,000	500,00	90 000,00	60,000	30 000,00	30,000	15 000,00	90,000	45 000,00	90,000	45 000,00
20	131251102		Hloubení jam nezapažených v hornině třídy těžitelnosti I skupiny 3 objem do 50 m3 strojně	M3	38,470	350,00	13 464,50	0,000	0,00	8,950	3 132,50	8,950	3 132,50	29,520	10 332,00
21	132251103		Hloubení rýh nezapažených š do 800 mm v hornině třídy těžitelnosti I skupiny 3 objem do 100 m3	M3	52,800	350,00	18 480,00	0,000	0,00	1,500	525,00	1,500	525,00	51,300	17 955,00
34	174151101		Zásyp jam, šachet rýh nebo kolem objektů sypaninou se zhutněním	M3	482,029	200,00	96 405,80	167,000	33 400,00	137,000	27 400,00	304,000	60 800,00	178,029	35 605,80
36	175151101		Obsypání potrubí strojně sypaninou bez prohození, uloženou do 3 m	M3	27,050	200,00	5 410,00	0,000	0,00	10,200	2 040,00	10,200	2 040,00	16,850	3 370,00
37	58337331		štěrkopísek frakce 0/22	T	53,915	200,00	10 783,00	0,000	0,00	20,910	4 182,00	20,910	4 182,00	33,005	6 601,00
Celkem za SD 1 - Zemní práce							306 543,30		87 400,00		64 279,50		151 679,50		154 863,80

				Rozpočet			Prostavěno do konce před. období		Prostavěno za období		Do konce sled. období		Zbývá	
P.č.	Značka	Var.	Název	MJ	Množství	JOC	Celkem	Množství	Celkem	Množství	Celkem	Množství	Celkem	Množství	Celkem
1001	567122111		podklad ze směsi stmelené cementem SC c 8/10 (KSCI) tl. 120 mm	M2	2 140,000	364,00	778 960,00	0,000	0,00	2 100,000	764 400,00	2 100,000	764 400,00	40,000	14 560,00
Celkem za SD ZL1-1-V - Dodatečná sanace km 0,525 -1,060							778 960,00		0,00		764 400,00		764 400,00		14 560,00

				Rozpočet			Prostavěno do konce před. období		Prostavěno za období		Do konce sled. období		Zbývá	
P.č.	Značka	Var.	Název	MJ	Množství	JOC	Celkem	Množství	Celkem	Množství	Celkem	Množství	Celkem	Množství	Celkem
1003	NP1003		MEO SVS 3000 polymerbeton žlab šířky 300 mm s litin. roštem D400		7,500	13 400,00	100 500,00	0,000	0,00	7,500	100 500,00	7,500	100 500,00	0,000	0,00
Celkem za SD ZL1-3-V - Příčný odvodňovací žlab šířky 300 mm v km 0,350							100 500,00		0,00		100 500,00		100 500,00		0,00

				Rozpočet			Prostavěno do konce před. období		Prostavěno za období		Do konce sled. období		Zbývá	
P.č.	Značka	Var.	Název	MJ	Množství	JOC	Celkem	Množství	Celkem	Množství	Celkem	Množství	Celkem	Množství	Celkem
1004	NP1004		práce tesaře, železáře na zhotovení a bednění a betonáži atypického dna šachty	HOD	40,000	700,00	28 000,00	0,000	0,00	40,000	28 000,00	40,000	28 000,00	0,000	0,00
Celkem za SD ZL1-4-V - Atypická kanalizační šachta v km 0,492 troubou DN 500 přes základ zdi							28 000,00		0,00		28 000,00		28 000,00		0,00

Celkem Smlouva + ZBV							4 898 628,13		153 080,00		4 393 892,60		4 546 972,60		351 655,53

Za objednatele
Město Luhačovi
p. Jan Vaculík
TDI

Za zhotovitele
Mitrenga-stavby, spol. s r.o.
ing. Václav Vintr
stavbyvedoucí

Další podpis

REKAPITULACE ČERPÁNÍ POLOŽEK

Stavba: 123 - Luhačovice - cyklostezka Polichno - Újezdec u Luhačovic
Objekt: 12 - Vedlejší a ostatní náklady - ZPŮSOBILÉ VÝDAJE - Přímé výdaje na hlavní část projektu
Období: 6/2024 - 6/2024

					Rozpočet			Prostavěno do konce před. období		Prostavěno za období		Do konce sled. období		Zbývá	
P.č.	Značka	Var.	Název	MJ	Množství	JOC	Celkem	Množství	Celkem	Množství	Celkem	Množství	Celkem	Množství	Celkem
1	012203000		Geodetické práce při provádění stavby	Kč	1,000	90 000,00	90 000,00	0,500	45 000,00	0,100	9 000,00	0,600	54 000,00	0,400	36 000,00
Celkem za SD VRN1 - Průzkumné, geodetické a projektové práce							90 000,00		45 000,00		9 000,00		54 000,00		36 000,00
Celkem Smlouva + ZBV							90 000,00		45 000,00		9 000,00		54 000,00		36 000,00

Za objednatele
Město Luhačovice
p. Jan Vaculík
TDI

Za zhotovitele
Mitrenga-stavby, spol. s r.o.
ing. Václav Vintr
stavbyvedoucí

Další podpis

REKAPITULACE ČERPÁNÍ POLOŽEK

Stavba: 123 - Luhačovice - cyklostezka Polichno - Újezdec u Luhačovic
Objekt: 21 - SO 101 - Stezka pro chodce a cyklisty - ZPŮSOBILÉ VÝDAJE - Přímé výdaje na doprovodnou část projektu
Období: 6/2024 - 6/2024

Celkem Smlouva + ZBV	0,00	0,00	0,00	0,00	0,00

Za objednatele
Město Luhačovice
p. Jan Vaculík
TDI

Za zhotovitele
Mitrenga-stavby, spol. s r.o.
ing. Václav Vintr
stavbyvedoucí

Další podpis

REKAPITULACE ČERPÁNÍ POLOŽEK

Stavba: 123 - Luhačovice - cyklostezka Polichno - Újezdec u Luhačovic
Objekt: 25 - Vedlejší a ostatní náklady - ZPŮSOBILÉ VÝDAJE - Přímé výdaje na doprovodnou část projektu
Období: 6/2024 - 6/2024

					Rozpočet			Prostavěno do konce před. období		Prostavěno za období		Do konce sled. období		Zbývá	
P.č.	Značka	Var.	Název	MJ	Množství	JOC	Celkem	Množství	Celkem	Množství	Celkem	Množství	Celkem	Množství	Celkem
1	R-001		Přechodné a provizorní dopravní zařízení	KČ	1,000	60 000,00	60 000,00	0,350	21 000,00	0,150	9 000,00	0,500	30 000,00	0,500	30 000,00
Celkem za SD VRN9 - Ostatní náklady							60 000,00		21 000,00		9 000,00		30 000,00		30 000,00
Celkem Smlouva + ZBV							60 000,00		21 000,00		9 000,00		30 000,00		30 000,00

Za objednatele
Město Luhačovice
p. Jan Vaculík
TDI

Za zhotovitele
Mitrenga-stavby, spol. s
ing. Václav Vintr
stavbyvedoucí

Další podpis

REKAPITULACE ČERPÁNÍ POLOŽEK

Stavba: 123 - Luhačovice - cyklostezka Polichno - Újezdec u Luhačovic
Objekt: 31 - Vedlejší a ostatní náklady - nepřímé náklady
Období: 6/2024 - 6/2024

					Rozpočet			Prostavěno do konce před. období		Prostavěno za období		Do konce sled. období		Zbývá	
P.č.	Značka	Var.	Název	MJ	Množství	JOC	Celkem	Množství	Celkem	Množství	Celkem	Množství	Celkem	Množství	Celkem
7	04300200(		Zkoušky a ostatní měření	KČ	1,000	25 000,00	25 000,00	0,200	5 000,00	0,200	5 000,00	0,400	10 000,00	0,600	15 000,00
8	04500200(		Kompletační a koordinační činnost	KČ	1,000	10 000,00	10 000,00	0,000	0,00	0,300	3 000,00	0,300	3 000,00	0,700	7 000,00
Celkem za SD VRN4 - Inženýrská činnost							35 000,00		5 000,00		8 000,00		13 000,00		22 000,00

					Rozpočet			Prostavěno do konce před. období		Prostavěno za období		Do konce sled. období		Zbývá	
P.č.	Značka	Var.	Název	MJ	Množství	JOC	Celkem	Množství	Celkem	Množství	Celkem	Množství	Celkem	Množství	Celkem
4	03000100(		Zařízení staveniště	KČ	1,000	24 000,00	24 000,00	0,350	8 400,00	0,150	3 600,00	0,500	12 000,00	0,500	12 000,00
Celkem za SD VRN3 - Zařízení staveniště							24 000,00		8 400,00		3 600,00		12 000,00		12 000,00
Celkem Smlouva + ZBV							59 000,00		13 400,00		11 600,00		25 000,00		34 000,00

Za objednatele
Město Luhačovice
p. Jan Vaculík
TDI

Za zhotovitele
Mitrenga-stavby, spol. s r.o.
ing. Václav Vintr
stavbyvedoucí

Další podpis

MITRENGA

PROHLÁŠENÍ K FAKTUŘE Č. 2024056

a) nemáme v úmyslu nezaplatit daň z přidané hodnoty u zdanitelného plnění podle této faktury (dále jen „daň“)
b) nejsou nám známy skutečnosti nasvědčující tomu, že se dostaneme do postavení, kde nemůžeme daň zaplatit a ani se ke dni vystavení této faktury v takovém postavení nenacházíme,
c) nezkrátíme daň nebo nevylákáme daňovou výhodu,
d) úplata za plnění dle této faktury není odchylná od obvyklé ceny,
e) úplata za plnění dle této faktury nebude poskytnuta zcela nebo zčásti bezhotovostním převodem na účet vedený poskytovatelem platebních služeb mimo tuzemsko,
f) nebudeme nespolehlivým plátcem,
g) budeme mít u správce daně registrovaný bankovní účet používaný pro ekonomickou činnost,
h) souhlasíme s tím, že pokud bude ke dni uskutečnění zdanitelného plnění nebo k okamžiku poskytnutí úplaty na plnění bude o nás zveřejněna správcem daně skutečnost, že jsme nespolehlivým plátcem, uhradí objednatel daň z přidané hodnoty z přijatého zdanitelného plnění příslušnému správci daně
i) souhlasíme s tím, že pokud ke dni uskutečnění zdanitelného plnění nebo k okamžiku poskytnutí úplaty na plnění bude zjištěna nesrovnalost v registraci našeho bankovního účtu určeného pro ekonomickou činnost správcem daně, uhradí objednatel z přijatého zdanitelného plnění příslušnému správci daně.

V Brně dne 8.7.2024

---------- Doručovací adresa: Mitrenga – stavby, spol. s r.o., Malešovice 144, 664 65 ----------

Sídlo:
Křižíkova 1566/19
612 00 Brno

Tel. + Fax. :
E – mail :
WWW : www.mitrenga.net

IČ : 26944022
DIČ : CZ26944022
Bankovní spojení :

Faktura/Daňový doklad - dílčí faktura

Dodavatel:

Mitrenga-stavby, spol. s r.o.
Křižíkova 1566/19
612 00 Brno, Královo Pole

IČO: 26944022
DIČ: CZ26944022
Banka: **POZOR ZMĚNA ÚČTU!!!**
Číslo účtu: [redacted]

Spisová značka:
Krajský obchodní soud v Brně oddíl C,
vložka 47237.

Konstantní symbol: 308
Forma úhrady: bankovním převodem
HS - č. objednávky: **SoD ze dne 14.2.2024**
Akce/zakázka: **Luhačovice -Polichno cyklostezka**
Středisko: **545**
Zpracoval: [redacted]
tel.: [redacted]

Faktura číslo: 2024070
Variabilní symbol: 2024070

Odběratel:

Město Luhačovice
nám. 28.října 543
763 26 Luhačovice

IČ: 00284165
DIČ: CZ00284165

Bankovní spojení: 1 [redacted]

Datum vystavení: 06.08.2024
Termín splatnosti: **05.09.2024**
Dat. usk. zd. plnění: 31.07.2024

Fakturujeme Vám za provedené práce v měsíci červenci na základě Smlouvy o dílo ze dne 14.2.2024 a dodatku č. 1 ze dne 9.6.2024, název akce: **"Luhačovice - cyklostezka Polichno - Újezdec u Luhačovic"**, částku:

Základ daně	1 203 880,34 Kč
DPH 21%	252 814,87 Kč
Celkem s DPH 21%	1 456 695,21 Kč

Celkem k úhradě: 1 456 695,21 Kč

Přílohy: Rekapitulace čerpání stavby
Soupis provedených prací
Prohlášení DPH

Jsme plátci DPH

[redacted]

razítko a podpis

fakturu převzal

Tento doklad je hrazen v rámci projektu, registrační číslo: CZ.06.06.01/00/22_035/0002126, z prostředků Integrovaného regionálního operačního programu".

PROlIICONOM

REKAPITULACE ČERPÁNÍ STAVBY BEZ DPH (ŘSD)

STAVBA

Zhotovitel: **Mitrenga-stavby, spol. s r.o.**

od: 7/2024 do: 7/2024

123 - Luhačovice - cyklostezka Polichno - Újezdec u Luhačovic

REKAPITULACE

Značka	Název	Cena	Čerpáno do konce předchozího období	Čerpáno za období	Čerpáno celkem	Čerpáno po valorizaci bez DPH	K čerpání zbývá
11	SO 101 - Stezka pro chodce a cyklisty - ZPŮSOBILÉ VÝDAJE - Přímé výdaje na hlavní část projektu	18 361 897,39 Kč	11 426 504,50 Kč	1 117 068,74 Kč	12 543 573,24 Kč	12 543 573,24 Kč	5 818 324,15 Kč
12	Vedlejší a ostatní náklady - ZPŮSOBILÉ VÝDAJE - Přímé výdaje na hlavní část projektu	105 000,00 Kč	69 000,00 Kč	9 000,00 Kč	78 000,00 Kč	78 000,00 Kč	27 000,00 Kč
21	SO 101 - Stezka pro chodce a cyklisty - ZPŮSOBILÉ VÝDAJE - Přímé výdaje na doprovodnou část projektu	719 447,43 Kč	25 610,00 Kč	64 071,60 Kč	89 681,60 Kč	89 681,60 Kč	629 765,83 Kč
25	Vedlejší a ostatní náklady - ZPŮSOBILÉ VÝDAJE - Přímé výdaje na doprovodnou část projektu	60 000,00 Kč	30 000,00 Kč	6 600,00 Kč	36 600,00 Kč	36 600,00 Kč	23 400,00 Kč
31	Vedlejší a ostatní náklady - nepřímé náklady	149 000,00 Kč	35 000,00 Kč	7 140,00 Kč	42 140,00 Kč	42 140,00 Kč	106 860,00 Kč
	Celkem	**19 395 344,82 Kč**	**11 586 114,50 Kč**	**1 203 880,34 Kč**	**12 789 994,84 Kč**	**12 789 994,84 Kč**	**6 605 349,98 Kč**

Za objednatele
p. Jan Vaculík
TDI

Za zhotovitele
ing. Václav Vintr
stavbyvedoucí

Další podpis

REKAPITULACE ČERPÁNÍ POLOŽEK

Stavba: 123 - Luhačovice - cyklostezka Polichno - Újezdec u Luhačovic
Objekt: 11 - SO 101 - Stezka pro chodce a cyklisty - ZPŮSOBILÉ VÝDAJE - Přímé výdaje na hlavní část projektu
Období: 7/2024 - 7/2024

P.č.	Značka	Var.	Název	MJ	Rozpočet Množství	Rozpočet JOC	Rozpočet Celkem	Prostavěno do konce před. období Množství	Prostavěno do konce před. období Celkem	Prostavěno za období Množství	Prostavěno za období Celkem	Do konce sled. období Množství	Do konce sled. období Celkem	Zbývá Množství	Zbývá Celkem
227	99822511		Přesun hmot pro pozemní komunikace s krytem z kamene, monolitickým betonovým nebo živičným	T	6 167,747	10,00	61 677,47	4 500,000	45 000,00	500,000	5 000,00	5 000,000	50 000,00	1 167,747	11 677,47
Celkem za SD 998 - Přesun hmot							61 677,47		45 000,00		5 000,00		50 000,00		11 677,47

P.č.	Značka	Var.	Název	MJ	Rozpočet Množství	Rozpočet JOC	Rozpočet Celkem	Prostavěno do konce před. období Množství	Prostavěno do konce před. období Celkem	Prostavěno za období Množství	Prostavěno za období Celkem	Do konce sled. období Množství	Do konce sled. období Celkem	Zbývá Množství	Zbývá Celkem
217	99722155		Vodorovná doprava suti ze sypkých materiálů do 1 km	T	155,555	5,00	777,78	18,060	90,30	55,720	278,60	73,780	368,90	81,775	408,88
218	99722155		Příplatek ZKD 1 km u vodorovné dopravy suti ze sypkých materiálů	T	4 511,095	5,00	22 555,48	523,740	2 618,70	1 615,880	8 079,40	2 139,620	10 698,10	2 371,475	11 857,38
Celkem za SD 997 - Přesun sutě							23 333,26		2 709,00		8 358,00		11 067,00		12 266,26

P.č.	Značka	Var.	Název	MJ	Rozpočet Množství	Rozpočet JOC	Rozpočet Celkem	Prostavěno do konce před. období Množství	Prostavěno do konce před. období Celkem	Prostavěno za období Množství	Prostavěno za období Celkem	Do konce sled. období Množství	Do konce sled. období Celkem	Zbývá Množství	Zbývá Celkem
178	91613121		stojatého s boční opěrou do lože z betonu prostého	M	381,000	300,00	114 300,00	0,000	0,00	25,000	7 500,00	25,000	7 500,00	356,000	106 800,00
179	59217031		obrubník betonový silniční 1000x150x250mm	M	322,190	150,00	48 328,50	0,000	0,00	322,190	48 328,50	322,190	48 328,50	0,000	0,00
180	59217029		obrubník betonový silniční nájezdový 1000x150x150mm	M	50,500	150,00	7 575,00	0,000	0,00	50,500	7 575,00	50,500	7 575,00	0,000	0,00
181	59217030		obrubník betonový silniční přechodový 1000x150x150-250mm	M	12,120	150,00	1 818,00	0,000	0,00	12,120	1 818,00	12,120	1 818,00	0,000	0,00
183	59218001		krajník betonový silniční 500x250x80mm	M	62,620	120,00	7 514,40	0,000	0,00	62,620	7 514,40	62,620	7 514,40	0,000	0,00
184	91623121		stojatého s boční opěrou do lože z betonu prostého	M	273,000	300,00	81 900,00	0,000	0,00	60,000	18 000,00	60,000	18 000,00	213,000	63 900,00
185	59217019		obrubník betonový chodníkový 1000x100x200mm	M	273,205	120,00	32 784,60	0,000	0,00	273,205	32 784,60	273,205	32 784,60	0,000	0,00
186	59245017		dlažba tvar čtverec betonová 100x100x80mm přírodní	M2	0,253	300,00	75,90	0,000	0,00	0,253	75,90	0,253	75,90	0,000	0,00
187	91699112		Lože pod obrubníky, krajníky nebo obruby z dlažebních kostek z betonu prostého	M3	19,150	1 900,00	36 385,00	0,000	0,00	3,000	5 700,00	3,000	5 700,00	16,150	30 685,00
196	91955111		Zřízení propustku z trub plastových PE rýhovaných se spojkami nebo s hrdlem DN 300 mm	M	2,000	250,00	500,00	0,000	0,00	2,000	500,00	2,000	500,00	0,000	0,00
198	91955111		Zřízení propustku z trub plastových PE rýhovaných se spojkami nebo s hrdlem DN 500 mm	M	2,000	250,00	500,00	0,000	0,00	2,000	500,00	2,000	500,00	0,000	0,00
200	91955111		Zřízení propustku z trub plastových PE rýhovaných se spojkami nebo s hrdlem DN 600 mm	M	7,600	750,00	5 700,00	0,000	0,00	7,600	5 700,00	7,600	5 700,00	0,000	0,00
Celkem za SD 9 - Ostatní konstrukce a práce, bourání							337 381,40		0,00		135 996,40		135 996,40		201 385,00

P.č.	Značka	Var.	Název	MJ	Rozpočet Množství	Rozpočet JOC	Rozpočet Celkem	Prostavěno do konce před. období Množství	Prostavěno do konce před. období Celkem	Prostavěno za období Množství	Prostavěno za období Celkem	Do konce sled. období Množství	Do konce sled. období Celkem	Zbývá Množství	Zbývá Celkem
123	87131522		Kanalizační potrubí z tvrdého PVC jednovrstvé tuhost třídy SN8 DN 160	M	54,000	190,00	10 260,00	0,000	0,00	9,000	1 710,00	9,000	1 710,00	45,000	8 550,00
135	894302162		Stěny šachet tl nad 200 mm ze ZB se zvýšenými nároky na prostředí tř. C 30/37	M3	2,928	7 500,00	21 960,00	0,000	0,00	2,928	21 960,00	2,928	21 960,00	0,000	0,00
136	894302193		Příplatek za tloušťku stěn šachet ze ZB do 200	M3	2,928	5,00	14,64	0,000	0,00	2,928	14,64	2,928	14,64	0,000	0,00
137	894412411		Osazení betonových nebo železobetonových dílců pro šachty skruží přechodových	KUS	1,000	750,00	750,00	0,000	0,00	1,000	750,00	1,000	750,00	0,000	0,00
153	895931-R2		Horská prefabrikovaná vpusť obdélníkového tvaru o vnějších rozměrech 1500 x 900 mm, v. 1150 mm, tl. stěn 150 mm - kompletní provedení, dodávka a montáž	KUS	2,000	30 000,00	60 000,00	0,000	0,00	2,000	60 000,00	2,000	60 000,00	0,000	0,00
154	8959411-R		Zřízení vpusti kanalizační uliční z betonových dílců, včetně podkladních konstrukcí	KUS	6,000	3 000,00	18 000,00	0,000	0,00	1,000	3 000,00	1,000	3 000,00	5,000	15 000,00
Celkem za SD 8 - Trubní vedení							110 984,64		0,00		87 434,64		87 434,64		23 550,00

P.č.	Značka	Var.	Název	MJ	Rozpočet Množství	Rozpočet JOC	Rozpočet Celkem	Prostavěno do konce před. období Množství	Prostavěno do konce před. období Celkem	Prostavěno za období Množství	Prostavěno za období Celkem	Do konce sled. období Množství	Do konce sled. období Celkem	Zbývá Množství	Zbývá Celkem
116	59245263		dlažba tvar čtverec betonová 200x200x60mm barevná	M2	136,680	200,00	27 336,00	0,000	0,00	136,680	27 336,00	136,680	27 336,00	0,000	0,00

117	59245006	dlažba tvar obdélník betonová pro nevidomé 200x100x60mm barevná	M2	6,695	250,00	1 673,75	0,000	0,00	6,695	1 673,75	6,695	1 673,75	0,000	0,00
119	59245226	dlažba tvar obdélník betonová pro nevidomé 200x100x80mm barevná	M2	8,755	260,00	2 276,30	0,000	0,00	8,755	2 276,30	8,755	2 276,30	0,000	0,00
Celkem za SD 5 - Komunikace pozemní						31 286,05		0,00		31 286,05		31 286,05		0,00
														0,00

				Rozpočet			Prostavěno do konce před. období		Prostavěno za období		Do konce sled. období		Zbývá	
P.č.	Značka	Var.	Název	MJ	Množství	JOC	Celkem	Množství	Celkem	Množství	Celkem	Množství	Celkem	Množství	Celkem
69	31732101		Římsy opěrných zdí a valů ze ŽB tř. C 30/37	M3	16,500	7 500,00	123 750,00	0,000	0,00	16,500	123 750,00	16,500	123 750,00	0,000	0,00
70	31735311		Bednění říms opěrných zdí a valů přímých, zalomených nebo zakřivených zřízení	M2	79,500	250,00	19 875,00	0,000	0,00	79,500	19 875,00	79,500	19 875,00	0,000	0,00
71	31735311		Bednění říms opěrných zdí a valů přímých, zalomených nebo zakřivených odstranění	M2	79,500	150,00	11 925,00	0,000	0,00	79,500	11 925,00	79,500	11 925,00	0,000	0,00
88	5922841R		palisáda betonová tyčová půlkulatá přírodní 175x200x1000mm	KUS	1 220,417	250,00	305 104,25	0,000	0,00	1 220,417	305 104,25	1 220,417	305 104,25	0,000	0,00
Celkem za SD 3 - Svislé a kompletní konstrukce							460 654,25		0,00		460 654,25		460 654,25		0,00
															0,00

				Rozpočet			Prostavěno do konce před. období		Prostavěno za období		Do konce sled. období		Zbývá	
P.č.	Značka	Var.	Název	MJ	Množství	JOC	Celkem	Množství	Celkem	Množství	Celkem	Množství	Celkem	Množství	Celkem
50	21156111		Výplň odvodňovacích žeber nebo trativodů kamenivem hrubým drceným frakce 4 až 16 mm	M3	72,125	600,00	43 275,00	0,000	0,00	72,125	43 275,00	72,125	43 275,00	0,000	0,00
51	21197112		Zřízení opláštění žeber nebo trativodů geotextilií v rýze nebo zářezu sklonu přes 1:2 š do 2,5 m	M2	1 994,000	35,00	69 790,00	1 139,000	39 865,00	80,000	2 800,00	1 219,000	42 665,00	775,000	27 125,00
53	21257211		Lože pro trativody ze štěrkopísku tříděného	M3	28,538	400,00	11 415,20	10,965	4 386,00	5,000	2 000,00	15,965	6 386,00	12,573	5 029,20
56	2127552R		Trativody z drenážních trubek plastových flexibilních DN 250 mm bez lože	M	225,000	200,00	45 000,00	0,000	0,00	20,000	4 000,00	20,000	4 000,00	205,000	41 000,00
57	2127552R		Trativody z drenážních trubek plastových flexibilních DN 300 mm bez lože	M	213,000	240,00	51 120,00	0,000	0,00	153,000	36 720,00	153,000	36 720,00	60,000	14 400,00
Celkem za SD 2 - Zakládání							220 600,20		44 251,00		88 795,00		133 046,00		87 554,20

				Rozpočet			Prostavěno do konce před. období		Prostavěno za období		Do konce sled. období		Zbývá	
P.č.	Značka	Var.	Název	MJ	Množství	JOC	Celkem	Množství	Celkem	Množství	Celkem	Množství	Celkem	Množství	Celkem
15	12115112		Sejmutí ornice plochy přes 500 m2 tl vrstvy do 200 mm strojně	M2	1 837,000	60,00	110 220,00	159,000	9 540,00	90,000	5 400,00	249,000	14 940,00	1 588,000	95 280,00
17	12225220		Odkopávky a prokopávky nezapažené pro silnice a dálnice v hornině třídy těžitelnosti I objem do 5000 m3 strojně	M3	2 877,000	180,00	517 860,00	2 395,000	431 100,00	30,000	5 400,00	2 425,000	436 500,00	452,000	81 360,00
21	13225110		horině třídy těžitelnosti I skupiny 3 objem do 100 m3 strojně	M3	52,800	350,00	18 480,00	1,500	525,00	2,000	700,00	3,500	1 225,00	49,300	17 255,00
22	13325110		Hloubení šachet nezapažených v hornině třídy těžitelnosti I skupiny 3 objem do 50 m3	M3	24,380	350,00	8 533,00	0,000	0,00	12,000	4 200,00	12,000	4 200,00	12,380	4 333,00
23	16245110		Vodorovné přemístění přes 1 500 do 2000 m výkopku/sypaniny z horniny třídy těžitelnosti I skupiny 1 až 3	M3	2 328,858	60,00	139 731,48	954,000	57 240,00	300,000	18 000,00	1 254,000	75 240,00	1 074,858	64 491,48
28	16715111		Nakládání výkopku z hornin třídy těžitelnosti I skupiny 1 až 3 přes 100 m3	M3	1 599,629	150,00	239 944,35	0,000	0,00	473,000	70 950,00	473,000	70 950,00	1 126,629	168 994,35
29	17115110		Uložení sypaniny z hornin soudržných do násypů zhutněných strojně	M3	1 088,000	200,00	217 600,00	336,000	67 200,00	480,000	96 000,00	816,000	163 200,00	272,000	54 400,00
30	5898114R		recyklát betonový frakce 0/90	T	2 393,600	150,00	359 040,00	1 751,200	262 680,00	44,000	6 600,00	1 795,200	269 280,00	598,400	89 760,00
34	17415110		Zásyp jam, šachet rýh nebo kolem objektů sypaninou se zhutněním	M3	482,029	200,00	96 405,80	304,000	60 800,00	10,000	2 000,00	314,000	62 800,00	168,029	33 605,80
35	58344121		štěrkodrť frakce 0/8	T	8,610	300,00	2 583,00	0,000	0,00	8,610	2 583,00	8,610	2 583,00	0,000	0,00
36	17515110		Obsypání potrubí strojně sypaninou bez prohození, uloženou do 3 m	M3	27,050	200,00	5 410,00	10,200	2 040,00	5,000	1 000,00	15,200	3 040,00	11,850	2 370,00
37	58337331		štěrkopísek frakce 0/22	T	53,915	200,00	10 783,00	20,910	4 182,00	10,000	2 000,00	30,910	6 182,00	23,005	4 601,00
38	58343920		kamenivo drcené hrubé frakce 16/22	T	1,538	300,00	461,40	0,000	0,00	1,538	461,40	1,538	461,40	0,000	0,00
39	18115230		Úprava pláně pro silnice a dálnice v zářezech se zhutněním	M2	4 546,000	25,00	113 650,00	2 511,000	62 775,00	490,000	12 250,00	3 001,000	75 025,00	1 545,000	38 625,00
40	18135111		Rozprostření ornice tl vrstvy do 200 mm pl přes 500 m2 v rovině nebo ve svahu do 1:5 strojně	M2	2 514,000	60,00	150 840,00	0,000	0,00	1 200,000	72 000,00	1 200,000	72 000,00	1 314,000	78 840,00
Celkem za SD 1 - Zemní práce							1 991 542,03		958 082,00		299 344,40		1 257 626,40		733 915,63
Celkem Smlouva + ZBV							3 237 499,30		1 850 042,00		1 117 068,74		2 167 110,74		1 070 348,56

Za objednatele
Město Lunačovice
p. Jan Vaculík
TDI

Za zhotovitele
Mitlenga-stavby, spol. s r.o.
ing. Václav Vintr
stavbyvedoucí

Další podpis

REKAPITULACE ČERPÁNÍ POLOŽEK

Stavba: 123 - Luhačovice - cyklostezka Polichno - Újezdec u Luhačovic
Objekt: 12 - Vedlejší a ostatní náklady - ZPŮSOBILÉ VÝDAJE - Přímé výdaje na hlavní část projektu
Období: 7/2024 - 7/2024

P.č.	Značka	Var.	Název	MJ	Rozpočet Množství	Rozpočet JOC	Rozpočet Celkem	Prostavěno do konce před. období Množství	Prostavěno do konce před. období Celkem	Prostavěno za období Množství	Prostavěno za období Celkem	Do konce sled. období Množství	Do konce sled. období Celkem	Zbývá Množství	Zbývá Celkem
1	01220300(		Geodetické práce při provádění stavby	KČ	1,000	90 000,00	90 000,00	0,600	54 000,00	0,100	9 000,00	0,700	63 000,00	0,300	27 000,00
Celkem za SD VRN1 - Průzkumné, geodetické a projektové práce							90 000,00		54 000,00		9 000,00		63 000,00		27 000,00
Celkem Smlouva + ZBV							90 000,00		54 000,00		9 000,00		63 000,00		27 000,00

Za objednatele
Město Luhačovice
p. Jan Vaculík
TDI

Za zhotovitele
Mitrenga-stavby, spol. s
ing. Václav Vintr
stavbyvedoucí

Další podpis

REKAPITULACE ČERPÁNÍ POLOŽEK

Stavba: 123 - Luhačovice - cyklostezka Polichno - Újezdec u Luhačovic
Objekt: 21 - SO 101 - Stezka pro chodce a cyklisty - ZPŮSOBILÉ VÝDAJE - Přímé výdaje na doprovodnou část projektu
Období: 7/2024 - 7/2024

P.č.	Značka	Var.	Název	MJ	Rozpočet Množství	Rozpočet JOC	Rozpočet Celkem	Prostavěno do konce před. období Množství	Prostavěno do konce před. období Celkem	Prostavěno za období Množství	Prostavěno za období Celkem	Do konce sled. období Množství	Do konce sled. období Celkem	Zbývá Množství	Zbývá Celkem
33	997221551		Vodorovná doprava suti ze sypkých materiálů do 1 km	T	83,376	5,00	416,88	0,000	0,00	83,376	416,88	83,376	416,88	0,000	0,00
34	997221559		Příplatek ZKD 1 km u vodorovné dopravy suti ze sypkých materiálů	T	2 417,904	5,00	12 089,52	0,000	0,00	2 417,904	12 089,52	2 417,904	12 089,52	0,000	0,00
35	997221873		Poplatek za uložení stavebního odpadu na recyklační skládce (skládkovné) zeminy a kamení zatříděného do Katalogu odpadů pod kódem 17 05	T	4,060	200,00	812,00	0,000	0,00	4,060	812,00	4,060	812,00	0,000	0,00
36	997221875		Poplatek za uložení stavebního odpadu na recyklační skládce (skládkovné) asfaltového bez obsahu dehtu zatříděného do Katalogu odpadů pod kódem 17 03 02	T	79,316	200,00	15 863,20	0,000	0,00	79,316	15 863,20	79,316	15 863,20	0,000	0,00
Celkem za SD 997 - Přesun sutě							29 181,60		0,00		29 181,60		29 181,60		0,00

P.č.	Značka	Var.	Název	MJ	Rozpočet Množství	Rozpočet JOC	Rozpočet Celkem	Prostavěno do konce před. období Množství	Prostavěno do konce před. období Celkem	Prostavěno za období Množství	Prostavěno za období Celkem	Do konce sled. období Množství	Do konce sled. období Celkem	Zbývá Množství	Zbývá Celkem
32	592001-R1		polymerbetonový odvodňovací žlab š. 0,2 m s krycím litinovým roštem D400	M	13,700	1 500,00	20 550,00	0,000	0,00	13,700	20 550,00	13,700	20 550,00	0,000	0,00
Celkem za SD 9 - Ostatní konstrukce a práce, bourání							20 550,00		0,00		20 550,00		20 550,00		0,00

P.č.	Značka	Var.	Název	MJ	Rozpočet Množství	Rozpočet JOC	Rozpočet Celkem	Prostavěno do konce před. období Množství	Prostavěno do konce před. období Celkem	Prostavěno za období Množství	Prostavěno za období Celkem	Do konce sled. období Množství	Do konce sled. období Celkem	Zbývá Množství	Zbývá Celkem
1	113107243		Odstranění podkladu živičného tl přes 100 do 150 mm strojně pl přes 200 m2	M2	251,000	150,00	37 650,00	0,000	0,00	90,000	13 500,00	90,000	13 500,00	161,000	24 150,00
2	113107322		Odstranění podkladu z kameniva drceného tl přes 100 do 200 mm strojně pl do 50 m2	M2	14,000	60,00	840,00	0,000	0,00	14,000	840,00	14,000	840,00	0,000	0,00
Celkem za SD 1 - Zemní práce							38 490,00		0,00		14 340,00		14 340,00		24 150,00
Celkem Smlouva + ZBV							88 221,60		0,00		64 071,60		64 071,60		24 150,00

Za objednatele
Město Luhačovice
p. Jan Vacutík
TDI

Za zhotovitele
Mitrenga-stavby, spol.
Ing. Václav Vintr
stavbyvedoucí

Další podpis

REKAPITULACE ČERPÁNÍ POLOŽEK

Stavba: 123 - Luhačovice - cyklostezka Polichno - Újezdec u Luhačovic
Objekt: 25 - Vedlejší a ostatní náklady - ZPŮSOBILÉ VÝDAJE - Přímé výdaje na doprovodnou část projektu
Období: 7/2024 - 7/2024

					Rozpočet			Prostavěno do konce před. období		Prostavěno za období		Do konce sled. období		Zbývá	
P.č.	Značka	Var.	Název	MJ	Množství	JOC	Celkem	Množství	Celkem	Množství	Celkem	Množství	Celkem	Množství	Celkem
1	R-001		Přechodné a provizorní dopravní zařízení	KČ	1,000	60 000,00	60 000,00	0,500	30 000,00	0,110	6 600,00	0,610	36 600,00	0,390	23 400,00
Celkem za SD VRN9 - Ostatní náklady							60 000,00		30 000,00		6 600,00		36 600,00		23 400,00
Celkem Smlouva + ZBV							60 000,00		30 000,00		6 600,00		36 600,00		23 400,00

Za objednatele
Město Luhačovice
p. Jan Vacula
TDI

Za zhotovitele
Mitrenga-stavby, spol
ing. Václav Vintr
stavbyvedoucí

Další podpis

REKAPITULACE ČERPÁNÍ POLOŽEK

Stavba: 123 - Luhačovice - cyklostezka Polichno - Újezdec u Luhačovic
Objekt: 31 - Vedlejší a ostatní náklady - nepřímé náklady
Období: 7/2024 - 7/2024

					Rozpočet			Prostavěno do konce před. období		Prostavěno za období		Do konce sled. období		Zbývá	
P.č.	Značka	Var.	Název	MJ	Množství	JOC	Celkem	Množství	Celkem	Množství	Celkem	Množství	Celkem	Množství	Celkem
7	04300200(		Zkoušky a ostatní měření	KČ	1,000	25 000,00	25 000,00	0,400	10 000,00	0,100	2 500,00	0,500	12 500,00	0,500	12 500,00
8	04500200(		Kompletační a koordinační činnost	KČ	1,000	10 000,00	10 000,00	0,300	3 000,00	0,200	2 000,00	0,500	5 000,00	0,500	5 000,00
Celkem za SD VRN4 - Inženýrská činnost							35 000,00		13 000,00		4 500,00		17 500,00		17 500,00

					Rozpočet			Prostavěno do konce před. období		Prostavěno za období		Do konce sled. období		Zbývá	
P.č.	Značka	Var.	Název	MJ	Množství	JOC	Celkem	Množství	Celkem	Množství	Celkem	Množství	Celkem	Množství	Celkem
4	03000100(		Zařízení staveniště	KČ	1,000	24 000,00	24 000,00	0,500	12 000,00	0,110	2 640,00	0,610	14 640,00	0,390	9 360,00
Celkem za SD VRN3 - Zařízení staveniště							24 000,00		12 000,00		2 640,00		14 640,00		9 360,00
Celkem Smlouva + ZBV							59 000,00		25 000,00		7 140,00		32 140,00		26 860,00

Za objednatele
Město Luhačov
p. Jan Vaculík
TDI

Za zhotovitele
Mitrenga-stavby, s
ing. Václav Vintr
stavbyvedoucí

Další podpis

MITRENGA

PROHLÁŠENÍ K FAKTUŘE Č. 2024070

a) nemáme v úmyslu nezaplatit daň z přidané hodnoty u zdanitelného plnění podle této faktury (dále jen „daň“)
b) nejsou nám známy skutečnosti nasvědčující tomu, že se dostaneme do postavení, kde nemůžeme daň zaplatit a ani se ke dni vystavení této faktury v takovém postavení nenacházíme,
c) nezkrátíme daň nebo nevylákáme daňovou výhodu,
d) úplata za plnění dle této faktury není odchylná od obvyklé ceny,
e) úplata za plnění dle této faktury nebude poskytnuta zcela nebo zčásti bezhotovostním převodem na účet vedený poskytovatelem platebních služeb mimo tuzemsko,
f) nebudeme nespolehlivým plátcem,
g) budeme mít u správce daně registrovaný bankovní účet používaný pro ekonomickou činnost,
h) souhlasíme s tím, že pokud bude ke dni uskutečnění zdanitelného plnění nebo k okamžiku poskytnutí úplaty na plnění bude o nás zveřejněna správcem daně skutečnost, že jsme nespolehlivým plátcem, uhradí objednatel daň z přidané hodnoty z přijatého zdanitelného plnění příslušnému správci daně
i) souhlasíme s tím, že pokud ke dni uskutečnění zdanitelného plnění nebo k okamžiku poskytnutí úplaty na plnění bude zjištěna nesrovnalost v registraci našeho bankovního účtu určeného pro ekonomickou činnost správcem daně, uhradí objednatel z přijatého zdanitelného plnění příslušnému správci daně.

V Brně dne 6.8.2024 [redacted]

---------- Doručovací adresa: Mitrenga – stavby, spol. s r.o., Malešovice 144, 664 65 ----------

Sídlo:
Křižíkova 1566/19
612 00 Brno

Tel. + Fax. : [redacted]
E – mail : [redacted]
WWW : www.mitrenga.net

IČ : 26944022
DIČ : CZ26944022
Bankovní spojení : [redacted]

Faktura/Daňový doklad - konečná faktura

Dodavatel:

Mitrenga-stavby, spol. s r.o.
Křižíkova 1566/19
612 00 Brno, Královo Pole

IČO: 26944022
DIČ: CZ26944022
Banka: **POZOR ZMĚNA ÚČTU!!!**
Číslo účtu: [redacted]

Spisová značka:
Krajský obchodní soud v Brně oddíl C,
vložka 47237.

Konstantní symbol: 308
Forma úhrady: bankovním převodem
HS - č. objednávky: **SoD ze dne 14.2.2024**
Akce/zakázka: **Luhačovice -Polichno cyklostezka**
Středisko: **545**
Zpracoval: [redacted]
tel.: [redacted]

Faktura číslo: 2024082
Variabilní symbol: 2024082

Odběratel:

Město Luhačovice
nám. 28.října 543
763 26 Luhačovice

IČ: 00284165
DIČ: CZ00284165

Bankovní spojení: [redacted]

Datum vystavení: 11.09.2024
Termín splatnosti: **11.10.2024**
Dat. usk. zd. plnění: 05.09.2024

Fakturujeme Vám za provedené práce na základě Smlouvy o dílo ze dne 14.2.2024 a dodatku č. 1 ze dne 9.6.2024, dodatku č. 2 ze dne 4.9.2024 a dodatku č. 3 ze dne 5.9.2024 název akce:
"Luhačovice - cyklostezka Polichno - Újezdec u Luhačovic", částku:

Základ daně	3 992 703,47 Kč
DPH 21%	838 467,73 Kč
Celkem s DPH 21%	4 831 171,20 Kč

Celkem k úhradě: 4 831 171,20 Kč

Přílohy: Rekapitulace čerpání stavby
Soupis provedených prací
Protokol o předání díla
Prohlášení DPH

Jsme plátci DPH

[redacted]

razítko a podpis

fakturu převzal

Tento doklad je hrazen v rámci projektu, registrační číslo: CZ.06.06.01/00/22_035/0002126, z prostředků Integrovaného regionálního operačního programu".

PROlIICONOM

REKAPITULACE ČERPÁNÍ STAVBY BEZ DPH (ŘSD)

STAVBA

Zhotovitel: **Mitrenga-stavby, spol. s r.o.**

123 - Luhačovice - cyklostezka Polichno - Újezdec u Luhačovic

od: 8/2024 do: 9/2024

REKAPITULACE

Značka	Název	Cena	Čerpáno do konce předchozího období	Čerpáno za období	Čerpáno celkem	Čerpáno po valorizaci bez DPH	K čerpání zbývá
11	SO 101 - Stezka pro chodce a cyklisty - ZPŮSOBILÉ VÝDAJE - Přímé výdaje na hlavní část projektu	19 506 408,67 Kč	12 543 573,24 Kč	3 617 320,75 Kč	16 160 893,99 Kč	16 160 893,99 Kč	3 345 514,68 Kč
12	Vedlejší a ostatní náklady - ZPŮSOBILÉ VÝDAJE - Přímé výdaje na hlavní část projektu	105 000,00 Kč	78 000,00 Kč	13 350,00 Kč	91 350,00 Kč	91 350,00 Kč	13 650,00 Kč
21	SO 101 - Stezka pro chodce a cyklisty - ZPŮSOBILÉ VÝDAJE - Přímé výdaje na doprovodnou část projektu	687 317,27 Kč	89 681,60 Kč	270 692,72 Kč	360 374,32 Kč	360 374,32 Kč	326 942,95 Kč
25	Vedlejší a ostatní náklady - ZPŮSOBILÉ VÝDAJE - Přímé výdaje na doprovodnou část projektu	60 000,00 Kč	36 600,00 Kč	15 600,00 Kč	52 200,00 Kč	52 200,00 Kč	7 800,00 Kč
31	Vedlejší a ostatní náklady - nepřímé náklady	149 000,00 Kč	42 140,00 Kč	75 740,00 Kč	117 880,00 Kč	117 880,00 Kč	31 120,00 Kč
	Celkem	**20 507 725,94 Kč**	**12 789 994,84 Kč**	**3 992 703,47 Kč**	**16 782 698,31 Kč**	**16 782 698,31 Kč**	**3 725 027,63 Kč**

Za objednatele
p. Jan Vaculík
TDI

Za zhotovitele
ing. Václav Vintr
stavbyvedoucí

Další podpis

REKAPITULACE ČERPÁNÍ POLOŽEK

Stavba: 123 - Luhačovice - cyklostezka Polichno - Újezdec u Luhačovic
Objekt: 11 - SO 101 - Stezka pro chodce a cyklisty - ZPŮSOBILÉ VÝDAJE - Přímé výdaje na hlavní část projektu
Období: 8/2024 - 9/2024

P.č.	Značka	Var.	Název	MJ	Rozpočet Množství	Rozpočet JOC	Rozpočet Celkem	Prostavěno do konce před. období Množství	Prostavěno do konce před. období Celkem	Prostavěno za období Množství	Prostavěno za období Celkem	Do konce sled. období Množství	Do konce sled. období Celkem	Zbývá Množství	Zbývá Celkem
227	998225111		Přesun hmot pro pozemní komunikace s krytem z kamene, monolitickým betonovým nebo živičným	T	6 255,37500	10,00	62 553,75	5 000,00000	50 000,00	-109,12300	-1 091,23	4 890,87700	48 908,77	1 364,49800	13 644,98
Celkem za SD 998 - Přesun hmot							62 553,75		50 000,00		-1 091,23		48 908,77		13 644,98

P.č.	Značka	Var.	Název	MJ	Rozpočet Množství	Rozpočet JOC	Rozpočet Celkem	Prostavěno do konce před. období Množství	Prostavěno do konce před. období Celkem	Prostavěno za období Množství	Prostavěno za období Celkem	Do konce sled. období Množství	Do konce sled. období Celkem	Zbývá Množství	Zbývá Celkem
217	997221551		Vodorovná doprava suti ze sypkých materiálů do 1 km	T	155,55500	5,00	777,78	73,78000	368,90	-15,78800	-78,94	57,99200	289,96	97,56300	487,82
218	997221559		Příplatek ZKD 1 km u vodorovné dopravy suti ze sypkých materiálů	T	4 511,09500	5,00	22 555,48	2 139,62000	10 698,10	-457,85200	-2 289,26	1 681,76800	8 408,84	2 829,32700	14 146,64
219	997221571		Vodorovná doprava vybouraných hmot do 1 km	T	0,73500	5,00	3,68	0,00000	0,00	0,03100	0,16	0,03100	0,16	0,70400	3,52
220	997221579		Příplatek ZKD 1 km u vodorovné dopravy vybouraných hmot	T	21,31500	5,00	106,58	0,00000	0,00	0,89900	4,50	0,89900	4,50	20,41600	102,08
221	997221861		Poplatek za uložení stavebního odpadu na recyklační skládce (skládkovné) z prostého betonu pod kódem 17 01 01	T	54,22500	-200,00	10 845,00	0,00000	0,00	4,46600	893,20	4,46600	893,20	49,75900	9 951,80
222	997221862		Poplatek za uložení stavebního odpadu na recyklační skládce (skládkovné) z armovaného betonu pod kódem 17 01 01	T	31,94000	200,00	6 388,00	0,00000	0,00	1,20000	240,00	1,20000	240,00	30,74000	6 148,00
223	997221873		Poplatek za uložení stavebního odpadu na recyklační skládce (skládkovné) zeminy a kamení zatříděného do Katalogu odpadů pod kódem 17 05	T	5,51000	200,00	1 102,00	0,00000	0,00	5,51000	1 102,00	5,51000	1 102,00	0,00000	0,00
224	997221875		Poplatek za uložení stavebního odpadu na recyklační skládce (skládkovné) asfaltového bez obsahu dehtu zatříděného do Katalogu odpadů pod kódem 17 03 02	T	45,82000	200,00	9 164,00	0,00000	0,00	28,75600	5 751,20	28,75600	5 751,20	17,06400	3 412,80
226	997221881		Poplatek za železný šrot - výtěžná položka	T	-0,73500	15 000,00	-11 025,00	0,00000	0,00	-0,03100	-465,00	-0,03100	-465,00	-0,70400	-10 560,00
Celkem za SD 997 - Přesun sutě							39 917,52		11 067,00		5 157,86		16 224,86		23 692,66

P.č.	Značka	Var.	Název	MJ	Rozpočet Množství	Rozpočet JOC	Rozpočet Celkem	Prostavěno do konce před. období Množství	Prostavěno do konce před. období Celkem	Prostavěno za období Množství	Prostavěno za období Celkem	Do konce sled. období Množství	Do konce sled. období Celkem	Zbývá Množství	Zbývá Celkem
161	911331123		Svodidlo ocelové jednostranné zádržnosti N2 se zaberaněním sloupků v rozmezí přes 2 do 4 m	M	52,00000	1 500,00	78 000,00	0,00000	0,00	52,00000	78 000,00	52,00000	78 000,00	0,00000	0,00
162	911331412		Náběh ocelového svodidla jednostranný délky přes 4 do 12 m se zaberaněním sloupků v rozmezí do 2	M	16,00000	1 500,00	24 000,00	0,00000	0,00	16,00000	24 000,00	16,00000	24 000,00	0,00000	0,00
164	914111111		Montáž svislé dopravní značky do velikosti 1 m2 objímkami na sloupek nebo konzolu	KUS	28,00000	1 000,00	28 000,00	0,00000	0,00	7,00000	7 000,00	7,00000	7 000,00	21,00000	21 000,00
165	40445619		zákazové, příkazové dopravní značky B1-B34, C1-15 500mm	KUS	11,00000	2 500,00	27 500,00	0,00000	0,00	3,00000	7 500,00	3,00000	7 500,00	8,00000	20 000,00
167	914511111		Montáž sloupku dopravních značek délky do 3,5 m s betonovým základem	KUS	18,00000	1 000,00	18 000,00	0,00000	0,00	5,00000	5 000,00	5,00000	5 000,00	13,00000	13 000,00
168	40445225		sloupek pro dopravní značku Zn D 60mm v 3,5m	KUS	9,00000	1 000,00	9 000,00	0,00000	0,00	2,00000	2 000,00	2,00000	2 000,00	7,00000	7 000,00
171	915111112		Vodorovné dopravní značení dělící čáry souvislé š 125 mm retroreflexní bílá barva	M	53,50000	150,00	8 025,00	0,00000	0,00	10,00000	1 500,00	10,00000	1 500,00	43,50000	6 525,00
172	915111122		Vodorovné dopravní značení dělící čáry přerušované š 125 mm retroreflexní bílá barva	M	963,00000	120,00	115 560,00	0,00000	0,00	689,00000	82 680,00	689,00000	82 680,00	274,00000	32 880,00
173	915131112		Vodorovné dopravní značení přechody pro chodce, šipky, symboly retroreflexní bílá barva	M2	47,00000	450,00	21 150,00	0,00000	0,00	11,67000	5 251,50	11,67000	5 251,50	35,33000	15 898,50
174	915611111		Předznačení vodorovného liniového značení	M	1 016,50000	25,00	25 412,50	0,00000	0,00	699,00000	17 475,00	699,00000	17 475,00	317,50000	7 937,50
175	915621111		Předznačení vodorovného plošného značení	M2	47,00000	50,00	2 350,00	0,00000	0,00	11,67000	583,50	11,67000	583,50	35,33000	1 766,50
178	916131213		Osazení silničního obrubníku betonového stojatého s boční opěrou do lože z betonu prostého	M	381,00000	300,00	114 300,00	25,00000	7 500,00	2,00000	600,00	27,00000	8 100,00	354,00000	106 200,00
184	916231213		Osazení chodníkového obrubníku betonového stojatého s boční opěrou do lože z betonu prostého	M	273,00000	300,00	81 900,00	60,00000	18 000,00	2,00000	600,00	62,00000	18 600,00	211,00000	63 300,00
187	916991121		Lože pod obrubníky, krajníky nebo obruby z dlažebních kostek z betonu prostého	M3	19,15000	1 900,00	36 385,00	3,00000	5 700,00	-1,08500	-2 061,50	1,91500	3 638,50	17,23500	32 746,50
188	919001-R1		Seříznutí trouby DN 600	KUS	2,00000	750,00	1 500,00	0,00000	0,00	2,00000	1 500,00	2,00000	1 500,00	0,00000	0,00
189	919001-R2		Seříznutí trouby DN 500	KUS	3,00000	750,00	2 250,00	0,00000	0,00	3,00000	2 250,00	3,00000	2 250,00	0,00000	0,00
190	919111111		Řezání dilatačních spár š 4 mm hl do 60 mm příčných nebo podélných v čerstvém CB krytu	M	572,00000	120,00	68 640,00	381,00000	45 720,00	191,00000	22 920,00	572,00000	68 640,00	0,00000	0,00
191	919111211		Řezání spár pro vytvoření komůrky š 10 mm hl 15 mm pro těsnící zálivku v CB krytu	M	682,00000	90,00	61 380,00	381,00000	34 290,00	301,00000	27 090,00	682,00000	61 380,00	0,00000	0,00
192	919123111		Těsnění spár provizorním těsnicím profilem	M	682,00000	120,00	81 840,00	381,00000	45 720,00	301,00000	36 120,00	682,00000	81 840,00	0,00000	0,00

193	919124121	Dilatační spáry vkládané v cementobetonovém krytu s vyplněním spár asfaltovou zálivkou	M	682,00000	90,00	61 380,00	381,00000	34 290,00	301,00000	27 090,00	682,00000	61 380,00	0,00000	0,00
194	91913111R	Vyztužení dilatačních spár kluznými trny D 16 mm dl 500 mm v CB krytu, povlak PVC	KUS	1 128,00000	160,00	180 480,00	762,00000	121 920,00	366,00000	58 560,00	1 128,00000	180 480,00	0,00000	0,00
202	919726122	Geotextilie pro ochranu, separaci a filtraci netkaná měrná hm přes 200 do 300 g/m2	M2	6 873,50000	35,00	240 572,50	6 156,00000	215 460,00	717,50000	25 112,50	6 873,50000	240 572,50	0,00000	0,00
203	919732211	Styčná spára napojení nového živičného povrchu na stávající za tepla š 15 mm hl 25 mm s prořezáním	M	89,00000	150,00	13 350,00	0,00000	0,00	19,00000	2 850,00	19,00000	2 850,00	70,00000	10 500,00
207	966005311	Rozebrání a odstranění silničního svodidla s jednou pásnicí	M	16,00000	150,00	2 400,00	0,00000	0,00	16,00000	2 400,00	16,00000	2 400,00	0,00000	0,00
208	966006132	Odstranění značek dopravních nebo orientačních se sloupky s betonovými patkami	KUS	16,00000	100,00	1 600,00	0,00000	0,00	6,00000	600,00	6,00000	600,00	10,00000	1 000,00
209	966006211	Odstranění svislých dopravních značek ze sloupů, sloupků nebo konzol	KUS	21,00000	100,00	2 100,00	0,00000	0,00	7,00000	700,00	7,00000	700,00	14,00000	1 400,00
214	966008311	Bourání čela trubního propustku z betonu	M3	8,00000	1 500,00	12 000,00	0,00000	0,00	0,50000	750,00	0,50000	750,00	7,50000	11 250,00
216	99-R001	Sčítací zařízení - dodávka a montáž	KUS	1,00000	350 000,00	350 000,00	0,00000	0,00	1,00000	350 000,00	1,00000	350 000,00	0,00000	0,00
Celkem za SO 9 - Ostatní konstrukce a práce, bourání						1 669 075,00		528 600,00		788 071,00		1 316 671,00		352 404,00

P.č.	Značka	Var.	Název	MJ	Rozpočet Množství	Rozpočet JOC	Rozpočet Celkem	Prostavěno do konce před. období Množství	Prostavěno do konce před. období Celkem	Prostavěno za období Množství	Prostavěno za období Celkem	Do konce sled. období Množství	Do konce sled. období Celkem	Zbývá Množství	Zbývá Celkem
123	871315221		Kanalizační potrubí z tvrdého PVC jednovrstvé tuhost třídy SN8 DN 160	M	54,00000	190,00	10 260,00	9,00000	1 710,00	-3,00000	-570,00	6,00000	1 140,00	48,00000	9 120,00
127	877355121		Výřez a montáž tvarovek odbočných na potrubí z kanalizačních trub z PVC DN 200	KUS	2,00000	750,00	1 500,00	0,00000	0,00	2,00000	1 500,00	2,00000	1 500,00	0,00000	0,00
128	877355211		Montáž tvarovek z tvrdého PVC-systém KG nebo z polypropylenu-systém KG 2000 jednoosé DN 200	KUS	3,00000	750,00	2 250,00	0,00000	0,00	1,00000	750,00	1,00000	750,00	2,00000	1 500,00
130	877365211		Montáž tvarovek z tvrdého PVC-systém KG nebo z polypropylenu-systém KG 2000 jednoosé DN 250	KUS	4,00000	750,00	3 000,00	0,00000	0,00	2,00000	1 500,00	2,00000	1 500,00	2,00000	1 500,00
132	877375211		Montáž tvarovek z tvrdého PVC-systém KG nebo z polypropylenu-systém KG 2000 jednoosé DN 315	KUS	1,00000	750,00	750,00	0,00000	0,00	1,00000	750,00	1,00000	750,00	0,00000	0,00
135	894302162		Stěny šachet tl nad 200 mm ze ŽB se zvýšenými nároky na prostředí tř. C 30/37	M3	2,92800	7 500,00	21 960,00	2,92800	21 960,00	-2,92800	-21 960,00	0,00000	0,00	2,92800	21 960,00
136	894302193		Příplatek za tloušťku stěn šachet ze ŽB do 200 mm	M3	2,92800	5,00	14,64	2,92800	14,64	-2,92800	-14,64	0,00000	0,00	2,92800	14,64
137	894412411		Osazení betonových nebo železobetonových dílců pro šachty skruží přechodových	KUS	1,00000	750,00	750,00	1,00000	750,00	-1,00000	-750,00	0,00000	0,00	1,00000	750,00
145	894812321		Revizní a čistící šachta z PP typ DN 600/250 šachtové dno průtočné	KUS	2,00000	2 500,00	5 000,00	2,00000	5 000,00	-0,05000	-125,00	1,95000	4 875,00	0,05000	125,00
146	894812323		Revizní a čistící šachta z PP typ DN 600/250 šachtové dno s přítokem tvaru T	KUS	4,00000	2 500,00	10 000,00	4,00000	10 000,00	-0,18400	-460,00	3,81600	9 540,00	0,18400	460,00
149	894812331		Revizní a čistící šachta z PP DN 600 šachtová roura korugovaná světlé hloubky 1000 mm	KUS	4,00000	2 500,00	10 000,00	4,00000	10 000,00	-0,08480	-212,00	3,91520	9 788,00	0,08480	212,00
150	894812332		Revizní a čistící šachta z PP DN 600 šachtová roura korugovaná světlé hloubky 2000 mm	KUS	4,00000	2 500,00	10 000,00	4,00000	10 000,00	-0,08480	-212,00	3,91520	9 788,00	0,08480	212,00
151	894812339		Příplatek k rourám revizní a čistící šachty z PP DN 600 za uříznutí šachtové roury	KUS	8,00000	5,00	40,00	0,00000	0,00	3,00000	15,00	3,00000	15,00	5,00000	25,00
152	894812376		Revizní a čistící šachta z PP DN 600 poklop litinový pro třídu zatížení D400 s betonovým prstencem	KUS	8,00000	5 000,00	40 000,00	8,00000	40 000,00	-0,18240	-912,00	7,81760	39 088,00	0,18240	912,00
153	895931-R2		Horská prefabrikovaná vpusť obdélníkového tvaru o vnějších rozměrech 1500 x 900 mm, v. 1150 mm, tl. stěn 150 mm - kompletní provedení, dodávka a montáž	KUS	2,00000	30 000,00	60 000,00	2,00000	60 000,00	-0,11800	-3 540,00	1,88200	56 460,00	0,11800	3 540,00
160	899722113		Krytí potrubí z plastů výstražnou fólií z PVC 34cm	M	95,00000	20,00	1 900,00	0,00000	0,00	8,00000	160,00	8,00000	160,00	87,00000	1 740,00
Celkem za SO 8 - Trubní vedení							177 424,64		159 434,64		-24 080,64		135 354,00		42 070,64

P.č.	Značka	Var.	Název	MJ	Rozpočet Množství	Rozpočet JOC	Rozpočet Celkem	Prostavěno do konce před. období Množství	Prostavěno do konce před. období Celkem	Prostavěno za období Množství	Prostavěno za období Celkem	Do konce sled. období Množství	Do konce sled. období Celkem	Zbývá Množství	Zbývá Celkem
95	564561111		Zřízení podsypu nebo podkladu ze spraniny plochy přes 100 m2 tl 200 mm	M2	5 380,00000	90,00	484 200,00	3 681,00000	331 290,00	1 699,00000	152 910,00	5 380,00000	484 200,00	0,00000	0,00
96	58344229R		štěrkodrť frakce 0/90	T	2 205,80000	300,00	661 740,00	1 509,21000	452 763,00	696,59000	208 977,00	2 205,80000	661 740,00	0,00000	0,00
97	564851111		Podklad ze štěrkodrtě ŠD plochy přes 100 m2 tl 150 mm	M2	95,70000	140,00	13 398,00	0,00000	0,00	19,20000	2 688,00	19,20000	2 688,00	76,50000	10 710,00
99	564861111		Podklad ze štěrkodrtě ŠD plochy přes 100 m2 tl 200 mm	M2	1 195,60000	180,00	215 208,00	0,00000	0,00	16,80000	3 024,00	16,80000	3 024,00	1 178,80000	212 184,00
102	569851111		Zpevnění krajnic štěrkodrtí tl 150 mm	M2	674,00000	140,00	94 360,00	0,00000	0,00	674,00000	94 360,00	674,00000	94 360,00	0,00000	0,00
110	59113131 2		Kryt cementobetonový vozovek skupiny C3 tl 160 mm	M2	2 235,50000	1 190,00	2 660 245,00	1 503,00000	1 788 570,00	732,50000	871 675,00	2 235,50000	2 660 245,00	0,00000	0,00
113	591241111		Kladení dlažby z kostek drobných z kamene na MC tl 50 mm	M2	117,00000	600,00	70 200,00	0,00000	0,00	12,00000	7 200,00	12,00000	7 200,00	105,00000	63 000,00
114	58381007 1		kostka štípaná dlažební žula drobná 8/10	M2	118,17000	750,00	88 627,50	0,00000	0,00	12,12000	9 090,00	12,12000	9 090,00	106,05000	79 537,50
120	596-R-001		Montáž plastového pásu slepecké dlažby, nalepení lepidlem, dle popisu výrobce	M2	12,00000	300,00	3 600,00	0,00000	0,00	9,00000	2 700,00	9,00000	2 700,00	3,00000	900,00
121	596-R-002		bílý elastomerový pás nalepovací - hmatná dlažba	M2	12,00000	700,00	8 400,00	0,00000	0,00	9,00000	6 300,00	9,00000	6 300,00	3,00000	2 100,00
Celkem za SO 5 - Komunikace pozemní							4 299 978,50		2 572 623,00		1 358 924,00		3 931 547,00		368 431,50

P.č.	Značka	Var.	Název	MJ	Rozpočet Množství	Rozpočet JOC	Rozpočet Celkem	Prostavěno do konce před. období Množství	Prostavěno do konce před. období Celkem	Prostavěno za období Množství	Prostavěno za období Celkem	Do konce sled. období Množství	Do konce sled. období Celkem	Zbývá Množství	Zbývá Celkem

91	451313111	Podklad pod dlažbu z betonu prostého C 20/25 tl přes 150 do 200 mm	M2	51,00000	900,00	45 900,00	0,00000	0,00	34,00000	30 600,00	34,00000	30 600,00	17,00000	15 300,00
92	451573111	Lože pod potrubí otevřený výkop ze štěrkopísku	M3	12,11600	400,00	4 846,40	2,79600	1 118,40	3,23000	1 292,00	6,02600	2 410,40	6,09000	2 436,00
93	452311141	Podkladní desky z betonu prostého tř. C 16/20 otevřený výkop	M3	1,06000	3 500,00	3 710,00	0,42000	1 470,00	0,24000	840,00	0,66000	2 310,00	0,40000	1 400,00
94	465513127	Dlažba z lomového kamene na cementovou maltu s vyspárováním tl 200 mm	M2	51,00000	900,00	45 900,00	0,00000	0,00	34,00000	30 600,00	34,00000	30 600,00	17,00000	15 300,00
Celkem za SD 4 - Vodorovné konstrukce						100 356,40		2 588,40		63 332,00		65 920,40		34 436,00

				Rozpočet			Prostavěno do konce před. období		Prostavěno za období		Do konce sled. období		Zbývá	
P.č.	Značka	Var.	Název	MJ	Množství	JOC	Celkem	Množství	Celkem	Množství	Celkem	Množství	Celkem	Množství	Celkem
89	348171111		Osazení mostního ocelového zábradlí neanimatelného do betonu líma přímo	M	120,00000	750,00	90 000,00	0,00000	0,00	110,00000	82 500,00	110,00000	82 500,00	10,00000	7 500,00
90	553915-R1		ocelové zábradlí v. 1,30 m, včetně povrchové úpravy	M	120,00000	1 600,00	192 000,00	0,00000	0,00	110,00000	176 000,00	110,00000	176 000,00	10,00000	16 000,00
Celkem za SD 3 - Svislé a kompletní konstrukce							282 000,00		0,00		258 500,00		258 500,00		23 500,00

				Rozpočet			Prostavěno do konce před. období		Prostavěno za období		Do konce sled. období		Zbývá	
P.č.	Značka	Var.	Název	MJ	Množství	JOC	Celkem	Množství	Celkem	Množství	Celkem	Množství	Celkem	Množství	Celkem
49	211531111		Výplň odvodňovacích žeber nebo trativodů kamenivem hrubým drceným frakce 16 až 63 mm	M3	386,43500	600,00	231 861,00	220,55000	132 330,00	12,75000	7 650,00	233,30000	139 980,00	153,13500	91 881,00
50	211561111		Výplň odvodňovacích žeber nebo trativodů kamenivem hrubým drceným frakce 4 až 16 mm	M3	72,12500	600,00	43 275,00	72,12500	43 275,00	-5,62500	-3 375,00	66,50000	39 900,00	5,62500	3 375,00
51	211971121		Zřízení opláštění žeber nebo trativodů geotextilií v rýze nebo zářezu sklonu přes 1:2 s do 2,5 m	M2	1 994,00000	35,00	69 790,00	1 219,00000	42 665,00	55,00000	1 925,00	1 274,00000	44 590,00	720,00000	25 200,00
53	212572111		Lože pro trativody ze štěrkopísku tříděného	M3	28,53800	400,00	11 415,20	15,96500	6 386,00	2,89800	1 159,20	18,86300	7 545,20	9,67500	3 870,00
56	2127552R1		Trativody z drenážních trubek plastových flexibilních DN 250 mm bez lože	M	225,00000	200,00	45 000,00	20,00000	4 000,00	25,00000	5 000,00	45,00000	9 000,00	180,00000	36 000,00
57	2127552R2		Trativody z drenážních trubek plastových flexibilních DN 300 mm bez lože	M	213,00000	240,00	51 120,00	153,00000	36 720,00	-15,00000	-3 600,00	138,00000	33 120,00	75,00000	18 000,00
Celkem za SD 2 - Zakládání							452 461,20		265 376,00		8 759,20		274 135,20		178 326,00

				Rozpočet			Prostavěno do konce před. období		Prostavěno za období		Do konce sled. období		Zbývá	
P.č.	Značka	Var.	Název	MJ	Množství	JOC	Celkem	Množství	Celkem	Množství	Celkem	Množství	Celkem	Množství	Celkem
1	111211101		Odstranění křovin a stromů průměru kmene do 100 mm i s kořeny sklonu terénu do 1:5 ručně	M2	235,00000	200,00	47 000,00	35,00000	7 000,00	200,00000	40 000,00	235,00000	47 000,00	0,00000	0,00
8	113107243		Odstranění podkladu živičného tl přes 100 do 150 mm strojně pl přes 200 m2	M2	145,00000	150,00	21 750,00	30,00000	4 500,00	61,00000	9 150,00	91,00000	13 650,00	54,00000	8 100,00
9	113107322		Odstranění podkladu z kameniva drceného tl přes 100 do 200 mm strojně pl do 50 m2	M2	19,00000	60,00	1 140,00	0,00000	0,00	19,00000	1 140,00	19,00000	1 140,00	0,00000	0,00
15	121151123		Sejmutí ornice plochy přes 500 m2 tl vrstvy do 200 mm strojně	M2	1 837,00000	60,00	110 220,00	249,00000	14 940,00	50,25000	3 015,00	299,25000	17 955,00	1 537,75000	92 265,00
16	121151125		Sejmutí ornice plochy přes 500 m2 tl vrstvy přes 250 do 300 mm strojně	M2	3 207,00000	75,00	240 525,00	3 127,00000	234 525,00	80,00000	6 000,00	3 207,00000	240 525,00	0,00000	0,00
17	122252206		Odkopávky a prokopávky nezapažené pro silnice a dálnice v hornině třídy těžitelnosti I objem do 5000 m3 strojně	M3	2 913,00000	180,00	524 340,00	2 425,00000	436 500,00	21,30000	3 834,00	2 446,30000	440 334,00	466,70000	84 006,00
19	129001101		Příplatek za ztížení odkopávky nebo prokopávky v blízkosti inženýrských sítí	M3	145,65000	250,00	36 412,50	0,00000	0,00	122,31500	30 578,75	122,31500	30 578,75	23,33500	5 833,75
20	131251102		Hloubení jam nezapažených v hornině třídy těžitelnosti I skupiny 3 objem do 50 m3 strojně	M3	38,47000	350,00	13 464,50	8,95000	3 132,50	9,12000	3 192,00	18,07000	6 324,50	20,40000	7 140,00
21	132251103		Hloubení rýh nezapažených š do 800 mm v hornině třídy těžitelnosti I skupiny 3 objem do 100 m3	M3	53,30000	350,00	18 655,00	3,50000	1 225,00	0,30000	105,00	3,80000	1 330,00	49,50000	17 325,00
22	133251102		Hloubení šachet nezapažených v hornině třídy těžitelnosti I skupiny 3 objem do 50 m3	M3	24,38000	350,00	8 533,00	12,00000	4 200,00	1,50000	525,00	13,50000	4 725,00	10,88000	3 808,00
23	162451106		Vodorovné přemístění přes 1 500 do 2000 m výkopku/sypaniny z horniny třídy těžitelnosti I skupiny 1 až 3	M3	2 352,85800	60,00	141 171,48	1 254,00000	75 240,00	622,23300	37 333,98	1 876,23300	112 573,98	476,62500	28 597,50
24	162651112		Vodorovné přemístění přes 4 000 do 5000 m výkopku/sypaniny z horniny třídy těžitelnosti I skupiny 1 až 3	M3	894,40000	120,00	107 328,00	0,00000	0,00	779,42500	93 531,00	779,42500	93 531,00	114,97500	13 797,00
25	162751117		Vodorovné přemístění přes 9 000 do 10000 m výkopku/sypaniny z horniny třídy těžitelnosti I skupiny 1 až 3	M3	2 551,32100	180,00	459 237,78	2 189,00000	394 020,00	-43,13400	-7 764,12	2 145,86600	386 255,88	405,45500	72 981,90
26	162751119		Příplatek k vodorovnému přemístění výkopku/sypaniny z horniny třídy těžitelnosti I skupiny 1 až 3 ZKD 1000 m přes 10000 m	M3	51 026,42000	8,50	433 724,57	43 780,00000	372 130,00	-862,68000	-7 332,78	42 917,32000	364 797,22	8 109,10000	68 927,35
28	167151111		Nakládání výkopku z hornin třídy těžitelnosti I skupiny 1 až 3 přes 100 m3	M3	1 623,62900	150,00	243 544,35	473,00000	70 950,00	208,99900	31 349,85	681,99900	102 299,85	941,63000	141 244,50
29	171151103		Uložení sypaniny z hornin soudržných do násypů zhutněných strojně	M3	1 088,00000	200,00	217 600,00	816,00000	163 200,00	11,87500	2 375,00	827,87500	165 575,00	260,12500	52 025,00
30	5898114R		recyklát betonový frakce 0/90	T	2 393,60000	150,00	359 040,00	1 795,20000	269 280,00	26,12500	3 918,75	1 821,32500	273 198,75	572,27500	85 841,25
31	171201231		Poplatek za uložení zeminy a kamení na recyklační skládce (skládkovné) kód odpadu 17 05 04	T	4 847,51000	150,00	727 126,50	4 158,50000	623 775,00	-81,35500	-12 203,25	4 077,14500	611 571,75	770,36500	115 554,75
33	10371500		substrát pro trávníky VL	M3	23,00000	700,00	16 100,00	0,00000	0,00	21,37500	14 962,50	21,37500	14 962,50	1,62500	1 137,50
34	174151101		Zásyp jam, šachet rýh nebo kolem objektů sypaninou se zhutněním	M3	482,02900	200,00	96 405,80	314,00000	62 800,00	22,50400	4 500,80	336,50400	67 300,80	145,52500	29 105,00

35	58344121	štěrkodrť frakce 0/8	T	8,61000	300,00	2 583,00	8,61000	2 583,00	-7,17500	-2 152,50	1,43500	430,50	7,17500	2 152,50
36	175151101	Obsypání potrubí strojně sypaninou bez prohození, uloženou do 3 m	M3	31,05000	200,00	6 210,00	15,20000	3 040,00	-8,80000	-1 760,00	6,40000	1 280,00	24,65000	4 930,00
37	58337331	štěrkopísek frakce 0/22	T	53,91500	200,00	10 783,00	30,91000	6 182,00	-27,52700	-5 505,40	3,38300	676,60	50,53200	10 106,40
38	58343920	kamenivo drcené hrubé frakce 16/22	T	9,73800	300,00	2 921,40	1,53800	461,40	8,20000	2 460,00	9,73800	2 921,40	0,00000	0,00
39	181152302	Úprava pláně pro silnice a dálnice v zářezech se zhutněním	M2	4 641,50000	25,00	116 037,50	3 001,00000	75 025,00	262,40000	6 560,00	3 263,40000	81 585,00	1 378,10000	34 452,50
40	181351113	Rozprostření ornice tl vrstvy do 200 mm pl přes 500 m2 v rovině nebo ve svahu do 1:5 strojně	M2	2 514,00000	60,00	150 840,00	1 200,00000	72 000,00	926,00000	55 560,00	2 126,00000	127 560,00	388,00000	23 280,00
41	181351115	Rozprostření ornice tl vrstvy přes 250 do 300 mm pl přes 500 m2 v rovině nebo ve svahu do 1:5 strojně	M2	2 981,33300	60,00	178 879,98	0,00000	0,00	2 598,08300	155 884,98	2 598,08300	155 884,98	383,25000	22 995,00
42	181451131	Založení parkového trávníku výsevem pl přes 1000 m2 v rovině a ve svahu do 1:5	M2	2 514,00000	25,00	62 850,00	0,00000	0,00	2 126,00000	53 150,00	2 126,00000	53 150,00	388,00000	9 700,00
43	00572410	osivo směs travní parková	KG	62,85000	350,00	21 997,50	0,00000	0,00	53,15000	18 602,50	53,15000	18 602,50	9,70000	3 395,00
44	181-R-001	Stromy - dodávka a výsadba, včetně hloubení jámy, výměny půdy, odvozu přebytečné zeminy, poplatku, hnojení, mulčování, zálivky (dle klimatických podmínek), kotvení ke kůlům, řez po výsadbě, 5ti letá n	KUS	10,00000	2 000,00	20 000,00	0,00000	0,00	10,00000	20 000,00	10,00000	20 000,00	0,00000	0,00
45	181-R-002	Keře - dodávka a výsadba, včetně hloubení jamky, hnojení, zálivky, pěstebné péče	KUS	220,00000	250,00	55 000,00	0,00000	0,00	220,00000	55 000,00	220,00000	55 000,00	0,00000	0,00
48	185804312	Zalití rostlin vodou plocha přes 20 m2	M3	25,14000	100,00	2 514,00	0,00000	0,00	21,26000	2 126,00	21,26000	2 126,00	3,88000	388,00
Celkem za SD 1 - Zemní práce						4 453 934,86		2 896 708,90		618 137,06		3 514 845,96		939 088,90

P.č.	Značka	Var.	Název	MJ	Množství	Rozpočet JOC	Rozpočet Celkem	Prostavěno do konce před. období Množství	Prostavěno do konce před. období Celkem	Prostavěno za období Množství	Prostavěno za období Celkem	Do konce sled. období Množství	Do konce sled. období Celkem	Zbývá Množství	Zbývá Celkem
239	567122111		podklad ze směsi stmelené cementem SC c 8/10 (KSCI) tl. 120 mm	M2	2 140,00000	364,00	778 960,00	2 100,00000	764 400,00	40,00000	14 560,00	2 140,00000	778 960,00	0,00000	0,00
Celkem za SD ZL1-1-V - Dodatečná sanace km 0,525 -1,060							778 960,00		764 400,00		14 560,00		778 960,00		0,00

P.č.	Značka	Var.	Název	MJ	Množství	Rozpočet JOC	Rozpočet Celkem	Prostavěno do konce před. období Množství	Prostavěno do konce před. období Celkem	Prostavěno za období Množství	Prostavěno za období Celkem	Do konce sled. období Množství	Do konce sled. období Celkem	Zbývá Množství	Zbývá Celkem
244	564821111.1		podklad ŠD tl. 80 mm	M2	47,50000	106,00	5 035,00	0,00000	0,00	47,50000	5 035,00	47,50000	5 035,00	0,00000	0,00
245	567122111.1		podklad ze směsi stmelené cementem SC tl. 120	M2	47,50000	367,00	17 432,50	0,00000	0,00	47,50000	17 432,50	47,50000	17 432,50	0,00000	0,00
Celkem za SD ZL 3-2 - Změna hospodářského vjezdu v km 0,559 vlevo							22 467,50		0,00		22 467,50		22 467,50		0,00

P.č.	Značka	Var.	Název	MJ	Množství	Rozpočet JOC	Rozpočet Celkem	Prostavěno do konce před. období Množství	Prostavěno do konce před. období Celkem	Prostavěno za období Množství	Prostavěno za období Celkem	Do konce sled. období Množství	Do konce sled. období Celkem	Zbývá Množství	Zbývá Celkem
244	564821111.1		podklad ŠD tl. 80 mm	M2	80,00000	106,00	8 480,00	0,00000	0,00	80,00000	8 480,00	80,00000	8 480,00	0,00000	0,00
245	567122111,1		podklad ze směsi stmelené cementem SC 8/10 tl. 120 mm	M2	75,00000	367,00	27 525,00	0,00000	0,00	75,00000	27 525,00	75,00000	27 525,00	0,00000	0,00
246	912211111		montáž směrového sloupku silničního plastového	KS	2,00000	330,00	660,00	0,00000	0,00	2,00000	660,00	2,00000	660,00	0,00000	0,00
247	40445188		sloupek směrový silniční plastový	KS	2,00000	254,00	508,00	0,00000	0,00	2,00000	508,00	2,00000	508,00	0,00000	0,00
248	919551112		zřízení propustku z trub plastových PE rýhovaných DN 400	M	10,00000	196,00	1 960,00	0,00000	0,00	10,00000	1 960,00	10,00000	1 960,00	0,00000	0,00
249	28614386		trubka kanalizační PP korugovaná DN 400x6000		10,00000	1 050,00	10 500,00	0,00000	0,00	10,00000	10 500,00	10,00000	10 500,00	0,00000	0,00
Celkem za SD ZL 3-3 - Nový hospodářský sjezd v km 0,840 vlevo							49 633,00		0,00		49 633,00		49 633,00		0,00

P.č.	Značka	Var.	Název	MJ	Množství	Rozpočet JOC	Rozpočet Celkem	Prostavěno do konce před. období Množství	Prostavěno do konce před. období Celkem	Prostavěno za období Množství	Prostavěno za období Celkem	Do konce sled. období Množství	Do konce sled. období Celkem	Zbývá Množství	Zbývá Celkem
250	327211213		zdivo opěrných zdí z pravidelných kamenů na maltu	M3	0,50000	20 800,00	10 400,00	0,00000	0,00	0,50000	10 400,00	0,50000	10 400,00	0,00000	0,00
251	327211911		příplatek k cenám zdiva opěrných zdí z kamene	M3	0,50000	1 250,00	625,00	0,00000	0,00	0,50000	625,00	0,50000	625,00	0,00000	0,00
252	911121111		montáž zábradlí ocelového, atypického	M	12,80000	940,00	12 032,00	0,00000	0,00	12,80000	12 032,00	12,80000	12 032,00	0,00000	0,00
253	91111-R		atypické ocelové zábradlí, výška 1,3 m, počet vod. trubek:3, profil trubky 60/3		12,80000	7 600,00	97 280,00	0,00000	0,00	12,80000	97 280,00	12,80000	97 280,00	0,00000	0,00
Celkem za SD ZL 3 - 4 - Bezpečnostní opatření u vývařiště v km 0,887 vlevo							120 337,00		0,00		120 337,00		120 337,00		0,00

P.č.	Značka	Var.	Název	MJ	Množství	Rozpočet JOC	Rozpočet Celkem	Prostavěno do konce před. období Množství	Prostavěno do konce před. období Celkem	Prostavěno za období Množství	Prostavěno za období Celkem	Do konce sled. období Množství	Do konce sled. období Celkem	Zbývá Množství	Zbývá Celkem
238	564821111		podklad ze štěrkodrtě tl. 80 mm	M2	680,00000	104,00	70 720,00	0,00000	0,00	680,00000	70 720,00	680,00000	70 720,00	0,00000	0,00
239	567122111		kamenivo stmelené cementem SC tl. 120 mm	M2	646,00000	364,00	235 144,00	0,00000	0,00	646,00000	235 144,00	646,00000	235 144,00	0,00000	0,00
243	NP1012		kryt cementobetonový v prům. tl. 220 mm včetně řezání a bourání stávajícího asfaltobetonu a výškové úpravy přilehlých obrubníků	M2	12,50000	2 300,00	28 750,00	0,00000	0,00	12,50000	28 750,00	12,50000	28 750,00	0,00000	0,00
Celkem za SD ZL 2 - 1 - Změna konstrukce vozovky v km 0,355 - 0,525							334 614,00		0,00		334 614,00		334 614,00		0,00
Celkem Smlouva + ZBV							12 843 713,37		7 250 797,94		3 617 320,75		10 868 118,69		1 975 594,68

Za objednatele
Město Luhačovice
p. Jan Vaculík
TDI

Za zhotovitele
Mitrenga-stavby, spol. s r.o.
ing. Václav Vintr

Další podpis

REKAPITULACE ČERPÁNÍ POLOŽEK

Stavba: 123 - Luhačovice - cyklostezka Polichno - Újezdec u Luhačovic
Objekt: 12 - Vedlejší a ostatní náklady - ZPŮSOBILÉ VÝDAJE - Přímé výdaje na hlavní část projektu
Období: 8/2024 - 9/2024

					Rozpočet			Prostavěno do konce před. období		Prostavěno za období		Do konce sled. období		Zbývá	
P.č.	Značka	Var.	Název	MJ	Množství	JOC	Celkem	Množství	Celkem	Množství	Celkem	Množství	Celkem	Množství	Celkem
1	01220300C		Geodetické práce při provádění stavby	KČ	1,00000	90 000,00	90 000,00	0,70000	63 000,00	0,17000	15 300,00	0,87000	78 300,00	0,13000	11 700,00
2	01210300C		Geodetické práce před výstavbou	KČ	1,00000	15 000,00	15 000,00	1,00000	15 000,00	-0,13000	-1 950,00	0,87000	13 050,00	0,13000	1 950,00
Celkem za SD VRN1 - Průzkumné, geodetické a projektové práce							105 000,00		78 000,00		13 350,00		91 350,00		13 650,00
Celkem Smlouva + ZBV							105 000,00		78 000,00		13 350,00		91 350,00		13 650,00

Za objednatele
Město Luhačovice
p. Jan Vaculík
TDI

Za zhotovitele
Mitrenga-stavby, spol. s r.o.

Další podpis

REKAPITULACE ČERPÁNÍ POLOŽEK

Stavba: 123 - Luhačovice - cyklostezka Polichno - Újezdec u Luhačovic
Objekt: 21 - SO 101 - Stezka pro chodce a cyklisty - ZPŮSOBILÉ VÝDAJE - Přímé výdaje na doprovodnou část projektu.
Období: 8/2024 - 9/2024

					Rozpočet		Prostavěno do konce před. období		Prostavěno za období		Do konce sled. období		Zbývá	
P.č.	Značka	Var.	Název	MJ	Množství	JOC	Celkem	Množství	Celkem	Množství	Celkem	Množství	Celkem	Množství	Celkem
37	998225111		Přesun hmot pro pozemní komunikace s krytem z kamene, monolitickým betonovým nebo živičným	T	182,66700	10,00	1 826,67	0,00000	0,00	130,84300	1 308,43	130,84300	1 308,43	51,82400	518,24
Celkem za SD 998 - Přesun hmot							1 826,67		0,00		1 308,43		1 308,43		518,24

					Rozpočet		Prostavěno do konce před. období		Prostavěno za období		Do konce sled. období		Zbývá	
P.č.	Značka	Var.	Název	MJ	Množství	JOC	Celkem	Množství	Celkem	Množství	Celkem	Množství	Celkem	Množství	Celkem
33	997221551		Vodorovná doprava suti ze sypkých materiálů do 1 km	T	83,37600	5,00	416,88	83,37600	416,88	-77,42000	-387,10	5,95600	29,78	77,42000	387,10
34	997221559		Příplatek ZKD 1 km u vodorovné dopravy suti ze sypkých materiálů	T	2 417,90400	5,00	12 089,52	2 417,90400	12 089,52	-2 245,18000	-11 225,90	172,72400	863,62	2 245,18000	11 225,90
36	997221875		Poplatek za uložení stavebního odpadu na recyklační skládce (skládkovné) asfaltového bez obsahu dehtu zatříděného do Katalogu odpadů pod kódem 17 03 02	T	79,31600	200,00	15 863,20	79,31600	15 863,20	-77,42000	-15 484,00	1,89600	379,20	77,42000	15 484,00
Celkem za SD 997 - Přesun sutě							28 369,60		28 369,60		-27 097,00		1 272,60		27 097,00

					Rozpočet		Prostavěno do konce před. období		Prostavěno za období		Do konce sled. období		Zbývá	
P.č.	Značka	Var.	Název	MJ	Množství	JOC	Celkem	Množství	Celkem	Množství	Celkem	Množství	Celkem	Množství	Celkem
30	919726122		Geotextilie pro ochranu, separaci a filtraci netkaná měmá hm přes 200 do 300 g/m2	M2	177,25000	35,00	6 203,75	211,00000	7 385,00	-36,76325	-1 286,71	174,23675	6 098,29	3,01325	105,46
31	935113111		Osazení odvodňovacího polymerbetonového žlabu s krycím roštem šířky do 200 mm	M	13,70000	300,00	4 110,00	0,00000	0,00	7,00000	2 100,00	7,00000	2 100,00	6,70000	2 010,00
Celkem za SO 9 - Ostatní konstrukce a práce, bourání							10 313,75		7 385,00		813,29		8 198,29		2 115,46

					Rozpočet		Prostavěno do konce před. období		Prostavěno za období		Do konce sled. období		Zbývá	
P.č.	Značka	Var.	Název	MJ	Množství	JOC	Celkem	Množství	Celkem	Množství	Celkem	Množství	Celkem	Množství	Celkem
18	564561111		Zřízení podsypu nebo podkladu ze sypaniny plochy přes 100 m2 tl 200 mm	M2	422,00000	90,00	37 980,00	0,00000	0,00	314,00000	28 260,00	314,00000	28 260,00	108,00000	9 720,00
19	58344229F		štěrkodrť frakce 0/90	T	173,02000	300,00	51 906,00	0,00000	0,00	128,74000	38 622,00	128,74000	38 622,00	44,28000	13 284,00
21	564861111		Podklad ze štěrkodrtě ŠD plochy přes 100 m2 tl 200 mm	M2	133,65000	180,00	24 057,00	0,00000	0,00	18,00000	3 240,00	18,00000	3 240,00	115,65000	20 817,00
22	564930412		Podklad z asfaltového recyklátu plochy do 100 m2 tl 100 mm	M2	31,00000	90,00	2 790,00	0,00000	0,00	18,00000	1 620,00	18,00000	1 620,00	13,00000	1 170,00
Celkem za SO 5 - Komunikace pozemní							116 733,00		0,00		71 742,00		71 742,00		44 991,00

					Rozpočet		Prostavěno do konce před. období		Prostavěno za období		Do konce sled. období		Zbývá	
P.č.	Značka	Var.	Název	MJ	Množství	JOC	Celkem	Množství	Celkem	Množství	Celkem	Množství	Celkem	Množství	Celkem
12	348001-R1		Dočasné oplocení - smrkové kůly průměr 20 cm, zaražený do hl. 0,5 m, roztečkůl 4-5 m, výška 160-170 cm - kompletní provedení, dodávka, montáž, demontáž	KUS	35,00000	150,00	5 250,00	17,50000	2 625,00	17,50000	2 625,00	35,00000	5 250,00	0,00000	0,00
13	348001-R2		Dočasné oplocení - smrková tyčovina o průměru 5-15 cm, umístěná ve 2-3 vrstvách - kompletní provedení, dodávka, montáž, demontáž	M	390,00000	80,00	31 200,00	195,00000	15 600,00	195,00000	15 600,00	390,00000	31 200,00	0,00000	0,00
14	348001-R3		Trvalé oplocení - dubové kůly průměr 20 cm, zaražený do hl. 0,5 m, roztečkůl 4-5 m, výška 160-170 cm - kompletní provedení, dodávka a montáž	KUS	65,00000	200,00	13 000,00	0,00000	0,00	65,00000	13 000,00	65,00000	13 000,00	0,00000	0,00
15	348001-R4		Trvalé oplocení - smrková tyčovina o průměru 5-15 cm, umístěná ve 2-3 vrstvách - kompletní provedení, dodávka a montáž	M	747,00000	150,00	112 050,00	0,00000	0,00	747,00000	112 050,00	747,00000	112 050,00	0,00000	0,00
16	348001-R5		Brána dřevěná dl. 6,0 m - kompletní provedení, dodávka a montáž	KUS	1,00000	7 000,00	7 000,00	0,00000	0,00	1,00000	7 000,00	1,00000	7 000,00	0,00000	0,00
Celkem za SO 3 - Svislé a kompletní konstrukce							168 500,00		18 225,00		150 275,00		168 500,00		0,00

					Rozpočet		Prostavěno do konce před. období		Prostavěno za období		Do konce sled. období		Zbývá	
P.č.	Značka	Var.	Název	MJ	Množství	JOC	Celkem	Množství	Celkem	Množství	Celkem	Množství	Celkem	Množství	Celkem
1	11 31 07243		Odstranění pod kladů živičného tl přes 100 do 150 mm s topením přes 200 m2	M2	251,00000	150,00	37 650,00	90,00000	13 500,00	-84,00000	-12 600,00	6,00000	900,00	245,00000	36 750,00

3	122252208	Odkopávky a prokopávky nezapažené pro silnice a dálnice v hornině třídy těžitelnosti I objem do 5000 m3 strojně	M3	144,00000	180,00	25 920,00	0,00000	0,00	100,90000	18 162,00	100,90000	18 162,00	43,10000	7 758,00
4	129001101	Připlatek za ztížení odkopávky nebo prokopávky v blízkosti inženýrských sítí	M3	7,20000	250,00	1 800,00	0,00000	0,00	5,04500	1 261,25	5,04500	1 261,25	2,15500	538,75
6	162751117	Vodorovné přemístění přes 9 000 do 10000 m výkopku/sypaniny z horniny třídy těžitelnosti I skupiny 1 až 3	M3	145,00000	180,00	26 100,00	0,00000	0,00	100,90000	18 162,00	100,90000	18 162,00	44,10000	7 938,00
7	162751119	Připlatek k vodorovnému přemístění výkopku/sypaniny z horniny třídy těžitelnosti I skupiny 1 až 3 ZKD 1000 m přes 10000 m	M3	2 900,00000	8,50	24 650,00	0,00000	0,00	2 018,00000	17 153,00	2 018,00000	17 153,00	882,00000	7 497,00
8	171201231	Poplatek za uložení zeminy a kamení na recyklační skládce (skládkovné) kód odpadu 17 05 04	T	275,50000	150,00	41 325,00	0,00000	0,00	191,71000	28 756,50	191,71000	28 756,50	83,79000	12 568,50
11	181152302	Úprava pláně pro silnice a dálnice v zářezech se zhutněním	M2	177,25000	25,00	4 431,25	0,00000	0,00	110,25000	2 756,25	110,25000	2 756,25	67,00000	1 675,00
Celkem za SD 1 - Zemní práce						161 876,25		13 500,00		73 651,00		87 151,00		74 725,25
Celkem Smlouva + ZBV						487 619,27		67 479,60		270 692,72		338 172,32		149 446,95

Za objednatele
Město Luhačovice
p. Jan Vaculík
TDI

Za zhotovitele
Mitrenga-stavby, spol. s r.o.
ing. Václav Vintr
stavbyvedoucí

Další podpis

REKAPITULACE ČERPÁNÍ POLOŽEK

Stavba: 123 - Luhačovice - cyklostezka Polichno - Újezdec u Luhačovic
Objekt: 25 - Vedlejší a ostatní náklady - ZPŮSOBILÉ VÝDAJE - Přímé výdaje na doprovodnou část projektu
Období: 8/2024 - 9/2024

					Rozpočet			Prostavěno do konce před. období		Prostavěno za období		Do konce sled. období		Zbývá	
P.č.	Značka	Var.	Název	MJ	Množství	JOC	Celkem	Množství	Celkem	Množství	Celkem	Množství	Celkem	Množství	Celkem
1	R-001		Přechodné a provizorní dopravní zařízení	KČ	1,00000	60 000,00	60 000,00	0,61000	36 600,00	0,26000	15 600,00	0,87000	52 200,00	0,13000	7 800,00
Celkem za SD VRN9 - Ostatní náklady							60 000,00		36 600,00		15 600,00		52 200,00		7 800,00
Celkem Smlouva + ZBV							60 000,00		36 600,00		15 600,00		52 200,00		7 800,00

Za objednatele
Město Luhačovice
p. Jan Vaculík
TDI

Za zhotovitele
Mitrenga-stavby, spol. s r.o.
ing. Václav Vintr
stavbyvedoucí

Další podpis

REKAPITULACE ČERPÁNÍ POLOŽEK

Stavba: 123 - Luhačovice - cyklostezka Polichno - Újezdec u Luhačovic
Objekt: 31 - Vedlejší a ostatní náklady - nepřímé náklady
Období: 8/2024 - 9/2024

P.č.	Značka	Var.	Název	MJ	Rozpočet Množství	Rozpočet JOC	Rozpočet Celkem	Prostavěno do konce před. období Množství	Prostavěno do konce před. období Celkem	Prostavěno za období Množství	Prostavěno za období Celkem	Do konce sled. období Množství	Do konce sled. období Celkem	Zbývá Množství	Zbývá Celkem
7	04300200C		Zkoušky a ostatní měření	KČ	1,00000	25 000,00	25 000,00	0,50000	12 500,00	0,37000	9 250,00	0,87000	21 750,00	0,13000	3 250,00
8	04500200C		Kompletační a koordinační činnost	KČ	1,00000	10 000,00	10 000,00	0,50000	5 000,00	0,37000	3 700,00	0,87000	8 700,00	0,13000	1 300,00
Celkem za SD VRN4 - Inženýrská činnost							35 000,00		17 500,00		12 950,00		30 450,00		4 550,00

P.č.	Značka	Var.	Název	MJ	Rozpočet Množství	Rozpočet JOC	Rozpočet Celkem	Prostavěno do konce před. období Množství	Prostavěno do konce před. období Celkem	Prostavěno za období Množství	Prostavěno za období Celkem	Do konce sled. období Množství	Do konce sled. období Celkem	Zbývá Množství	Zbývá Celkem
4	03000100C		Zařízení staveniště	KČ	1,00000	24 000,00	24 000,00	0,61000	14 640,00	0,26000	6 240,00	0,87000	20 880,00	0,13000	3 120,00
Celkem za SD VRN3 - Zařízení staveniště							24 000,00		14 640,00		6 240,00		20 880,00		3 120,00

P.č.	Značka	Var.	Název	MJ	Rozpočet Množství	Rozpočet JOC	Rozpočet Celkem	Prostavěno do konce před. období Množství	Prostavěno do konce před. období Celkem	Prostavěno za období Množství	Prostavěno za období Celkem	Do konce sled. období Množství	Do konce sled. období Celkem	Zbývá Množství	Zbývá Celkem
1	01230300C		Geodetické práce po výstavbě	KČ	1,00000	10 000,00	10 000,00	0,00000	0,00	0,87000	8 700,00	0,87000	8 700,00	0,13000	1 300,00
2	01325400C		Dokumentace skutečného provedení stavby	KČ	1,00000	40 000,00	40 000,00	0,00000	0,00	0,87000	34 800,00	0,87000	34 800,00	0,13000	5 200,00
3	01327400F		Fotodokumentace a pasportizace stavby	KČ	1,00000	15 000,00	15 000,00	0,00000	0,00	0,87000	13 050,00	0,87000	13 050,00	0,13000	1 950,00
Celkem za SD VRN1 - Průzkumné, geodetické a projektové práce							65 000,00		0,00		56 550,00		56 550,00		8 450,00
Celkem Smlouva + ZBV							124 000,00		32 140,00		75 740,00		107 880,00		16 120,00

Za objednatele
Město Luhačovice
p. Jan Vaculík
TDI

Za zhotovitele

Další podpis

Spolufinancováno Evropskou unií

MINISTERSTVO PRO MÍSTNÍ ROZVOJ ČR

ZÁPIS O PŘEDÁNÍ A PŘEVZETÍ STAVBY

Přebírající, Objednatel Město Luhačovice Nám. 28. října 543, 763 26 Luhačovice Jednající: Ing. Marian Ležák, starosta zastoupen ve věcech technických: [redacted] kontakt: [redacted]	**Předávající, Zhotovitel** Mitrenga-stavby, spol. s r.o. Křižíkova 1566/19, 612 00 Brno Jednající: Ing. Rostislav Mitrenga, jednatel zastoupen ve věcech technických: Ing. Václav Vintr – zástupce stavbyvedoucího kontakt: [redacted]

Datum zahájení přejímacího řízení: 5.9.2024	Název stavby: **Luhačovice – cyklostezka Polichno – Újezdec u Luhačovic**
Datum ukončení přejímacího řízení: 6.9.2024	SOD ze dne 14.2.2024

Popis předávaného díla - dílčí části

Výstavba stezky pro pěší a cyklisty v koridoru podél silnice II/490 v extravilánu obce Polichno a s vazbou na Uherský Brod a jeho cyklotrasy. Staničení předávaného úseku podle PD 0,355 km – 1,060 km.

SO 101 – Stezka pro chodce a cyklisty
- stezka s cementobetonovým krytem
- stabilita svahu
- sjezdy
- opěrná zeď
- odvodnění vč. propustků
- dopravní značení
- sčítač dopravy
- vegetační úpravy
- dřevěné hrazení podél pastviny

Změny proti PD:
Viz dokumentace skutečného provedení

Zhotovitel: Mitrenga-stavby, spol. s r.o. Křižíkova 1566/19, 612 00 Brno Ing. Václav Vintr, zástupce stavbyvedoucího kontakt: [redacted]	Technicky dozor stavebníka: [redacted] Kontakt: [redacted]

Projektant:
Ing. Linda Smítalová – Atelis
se sídlem: Rokycanova 781/13, 779 00 Olomouc
IČ: 74276361
ČKAIT 1201908 – obor dopravní stavby ID00

Cena díla bez DPH: 16 128 404,90 Kč	DPH 21%: 3 386 965,03 Kč	Cena díla včetně DPH: 19 515 369,93 Kč
Datum zahájení prací předáním a převzetím staveniště: 11.4.2024	Datum dokončení prací dle Dodatku SoD č. 3: 6.9.2024	Skutečné dokončení prací: 6.9.2024

Spolufinancováno Evropskou unií

MINISTERSTVO PRO MÍSTNÍ ROZVOJ ČR

Soupis předávaných dokladů a zkoušek:

Viz samostatný protokol

Soupis drobných vad a nedodělků včetně termínu jejich odstranění:

Bez vad a nedodělků

Termín vyklizení staveniště:

Staveniště je vyklizeno

Záruční doba **60 měsíců** končí (datum): **5.9.2029**

Zástupci zhotovitele **odevzdávají** a zástupci objednatele **přejímají** stavební dílo zhotovené v souladu s požadavky objednatele.

Podepsáno dne: 6.9.2024 ve 12:00 hodin

Zástupci	Jméno a příjmení	Funkce	Podpis
Zhotovitele	[redacted]	[redacted]	[redacted]
Objednatele	[redacted]	[redacted]	[redacted]
Ostatní	[redacted]	[redacted]	[redacted]

MITRENGA

PROHLÁŠENÍ K FAKTUŘE Č. 2024082

a) nemáme v úmyslu nezaplatit daň z přidané hodnoty u zdanitelného plnění podle této faktury (dále jen „daň“)
b) nejsou nám známy skutečnosti nasvědčující tomu, že se dostaneme do postavení, kde nemůžeme daň zaplatit a ani se ke dni vystavení této faktury v takovém postavení nenacházíme,
c) nezkrátíme daň nebo nevylákáme daňovou výhodu,
d) úplata za plnění dle této faktury není odchylná od obvyklé ceny,
e) úplata za plnění dle této faktury nebude poskytnuta zcela nebo zčásti bezhotovostním převodem na účet vedený poskytovatelem platebních služeb mimo tuzemsko,
f) nebudeme nespolehlivým plátcem,
g) budeme mít u správce daně registrovaný bankovní účet používaný pro ekonomickou činnost,
h) souhlasíme s tím, že pokud bude ke dni uskutečnění zdanitelného plnění nebo k okamžiku poskytnutí úplaty na plnění bude o nás zveřejněna správcem daně skutečnost, že jsme nespolehlivým plátcem, uhradí objednatel daň z přidané hodnoty z přijatého zdanitelného plnění příslušnému správci daně
i) souhlasíme s tím, že pokud ke dni uskutečnění zdanitelného plnění nebo k okamžiku poskytnutí úplaty na plnění bude zjištěna nesrovnalost v registraci našeho bankovního účtu určeného pro ekonomickou činnost správcem daně, uhradí objednatel z přijatého zdanitelného plnění příslušnému správci daně.

V Brně dne 11.9.2024

---------- Doručovací adresa: Mitrenga – stavby, spol. s r.o., Malešovice 144, 664 65 ----------

Sídlo:
Křižíkova 1566/19
612 00 Brno

Tel. + Fax. :
E – mail :
WWW : www.mitrenga.net

IČ : 26944022
DIČ : CZ26944022
Bankovní spojení :