

## KRYCÍ LIST ROZPOČTU

**Stavba:** Odstranění budovy garáže a skladu HZ SDH Strakonice

JKSO:

Místo: Strakonice, Sokolovská ul.

CC-CZ:

Datum: 18. 4. 2025

Objednatel:

Město Strakonice, Velké nám. 2, Strakonice

IČ: 002 51 810

DIČ:

Zhotovitel:

Paltop, s.r.o.

IČ: 25182889

DIČ: CZ25182889

Projektant:

[REDACTED]

IČ: 735 52 771

DIČ:

Zpracovatel:

[REDACTED]

IČ:

DIČ:

Poznámka:

Náklady z rozpočtu

648 031,91

Ostatní náklady

0,00

Cena bez DPH

648 031,91

DPH základní

21,00%

ze

648 031,91

136 086,70

snížená

15,00%

ze

0,00

0,00

Cena s DPH

v CZK

784 118,61

Projektant

Datum a podpis:

Razítko

Zpracovatel

Datum a podpis:

Razítko

Objednavatel

Datum a podpis:

Razítko

Zhotovitel

**PALTOP, s.r.o.**

Povozská 524, 386 01 Strakonice  
IČ: 251 82 889, DIČ: CZ25182889

30.6.2025

Datum a podpis:

Razítko

## REKAPITULACE ROZPOČTU

**Stavba:** Odstranění budovy garáže a skladu HZ SDH Strakonice

Místo: Strakonice, Sokolovská ul.

Datum: 18. 4. 2025

Objednatel: Město Strakonice, Velké nám. 2, Strakonice Projektant:

Zhotovitel: Paltop, s.r.o.

Zpracovatel:





Kód - Popis	Cena celkem [CZK]
<b>1) Náklady z rozpočtu</b>	<b>648 031,91</b>
HSV - Práce a dodávky HSV	420 767,68
1 - Zemní práce	14 403,73
3 - Svislé a kompletní konstrukce	9 740,00
6 - Úpravy povrchů, podlahy a osazování výplní	19 889,85
9 - Ostatní konstrukce a práce, bourání	209 764,85
997 - Přesun sutě	166 969,25
PSV - Práce a dodávky PSV	227 264,23
712 - Povlakové krytiny	12 343,65
713 - Izolace tepelné	23 308,00
749 - Elektromontáže - ostatní práce a konstrukce	14 920,00
762 - Konstrukce tesařské	100 967,70
764 - Konstrukce klempířské	5 147,10
765 - Krytina skládaná	64 716,75
766 - Konstrukce truhlářské	4 361,03
767 - Konstrukce zámečnické	1 500,00
VRN - Vedlejší rozpočtové náklady	0,00
VRN1 - Průzkumné, geodetické a projektové práce	0,00
<b>2) Ostatní náklady</b>	<b>0,00</b>
Zařízení staveniště	0,00
Projektové práce	0,00
Územní vlivy	0,00
Provozní vlivy	0,00
Jiné VRN	0,00
Kompletační činnost	0,00
<b>Celkové náklady za stavbu 1) + 2)</b>	<b>648 031,91</b>

**ROZPOČET**

**Stavba: Odstranění budovy garáže a skladu HZ SDH Strakonice**

Místo: Strakonice, Sokolovská ul. Datum: 18. 4. 2025

Objednatel: Město Strakonice, Velké nám. 2, Strakonice Projektant:   
 Zhotovitel: Paltop, s.r.o. Zpracovatel: 

PČ	Ty p	Kód	Popis	MJ	Množství	J.cena [CZK]	Cena celkem [CZK]
----	---------	-----	-------	----	----------	--------------	-------------------

**Náklady z rozpočtu**

**648 031,91**

**HSV - Práce a dodávky HSV**

**420 767,68**

**1 - Zemní práce**

**14 403,73**

1	K	111201101	Odstranění křovin a stromů průměru kmene do 100 mm i s kořeny z celkové plochy do 1000 m <sup>2</sup>	m <sup>2</sup>	15,926		
			"náletové dřeviny v prostoru zřícené stavby" (6,32*2,52)			15,926	
			Součet			15,926	
2	K	112101101	Kácení stromů listnatých D kmene do 300 mm	kus	5,000		
			"náletové dřeviny v prostoru zřícené stavby (předpoklad)" 5			5,000	
			Součet			5,000	
3	K	112201101	Odstranění pařezů D do 300 mm	kus	5,000		
			"náletové dřeviny v prostoru zřícené stavby (předpoklad)" 5			5,000	
			Součet			5,000	

**3 - Svislé a kompletní konstrukce**

4	K	338121125	Osazování sloupků a vzpěr ŽB plotových zabetonováním patky o objemu do 0,20 m <sup>3</sup>	kus	2,000		
			"dodatečné oplocení areálu" 2			2,000	
			Součet			2,000	
5	M	592310401.r	sloupek betonový plotový koncový hladký přírodní 105 x 160 x 2800	kus	2,000		
6	K	3481211.01R	Osazování ŽB desek plotových - úprava délky řezáním diamantovými kotouči	bm	2,000		
			"úprava délky plotových desek" (4*0,5)			2,000	
			Součet			2,000	
7	K	348121121.R	Osazování ŽB desek plotových do drážek předem osazených sloupků na MC 500x40x2000 mm	kus	4,000		
			"dodatečné oplocení areálu" 4			4,000	
			Součet			4,000	
8	M	5923311.1R	deska betonová plotová jednostranná 200x4x50 cm "štípaný kámen"	kus	4,000		

**6 - Úpravy povrchů, podlahy a osazování výplní**

9	K	622321141	Vápenocementová omítka štuková dvouvrstvá vnějších stěn nanášená ručně	m <sup>2</sup>	58,328		
			"1.01 garáž" (3,425+0,74+2*0,42+0,48)*4,705+(3,2+0,45+0,42)*4,225			43,003	
			"1.03, 1.04 sklad" (6,13*2,5)			15,325	
			Součet			58,328	

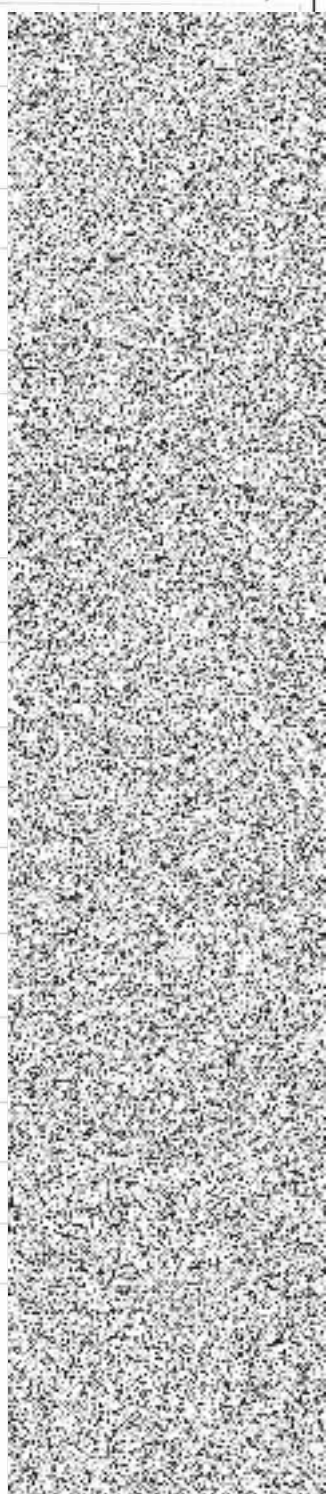

10	K	622321191	Příplatek k vápenocementové omítce vnějších stěn za každých dalších 5 mm tloušťky ručně	m2	116,656	
			"1.01 garáž" (3,425+0,74+2*0,42+0,48)*4,705+(3,2+0,45+0,42)*4,225		43,003	
			"1.03, 1.04 sklad" (6,13*2,5)		15,325	
			Součet		58,328	
<b>9 - Ostatní konstrukce a práce, bourání</b>						
11	K	941111121	Montáž lešení řadového trubkového lehkého s podlahami zatížení do 200 kg/m2 š do 1,2 m v do 10 m	m2	84,080	
			"za účelem bourání zdíva garáží" (10,735+10,285)*4,0		84,080	
			Součet		84,080	
12	K	941111221	Příplatek k lešení řadovému trubkovému lehkému s podlahami š 1,2 m v 10 m za první a ZKD den použití	m2	840,800	
			"za účelem bourání zdíva garáží" 10*(10,735+10,285)*4,0		840,800	
			Součet		840,800	
13	K	941111821	Demontáž lešení řadového trubkového lehkého s podlahami zatížení do 200 kg/m2 š do 1,2 m v do 10 m	m2	84,080	
			"za účelem bourání zdíva garáží" (10,735+10,285)*4,0		84,080	
			Součet		84,080	
14	K	943111111	Montáž lešení prostorového trubkového lehkého bez podlah zatížení do 200 kg/m2 v do 10 m	m3	397,955	
			"za účelem bourání stropní a střešní kce garáží 1.01" ((10,735+10,175)/2*(10,285+7,555)/2)*3,5		326,405	
			"za účelem bourání stropní a střešní kce skladu 1.02" ((6,5+4,1)/2*4,5)*3,0		71,550	
			Součet		397,955	
15	K	943111211	Příplatek k lešení prostorovému trubkovému lehkému bez podlah v do 10 m za první a ZKD den použití	m3	3 621,801	
			"za účelem bourání stropní a střešní kce garáží 1.01" 10*((10,735+10,175)/2*(10,285+7,555)/2)*3,5		3 264,051	
			"za účelem bourání stropní a střešní kce skladu 1.02" 5*((6,5+4,1)/2*4,5)*3,0		357,750	
			Součet		3 621,801	
16	K	943111811	Demontáž lešení prostorového trubkového lehkého bez podlah zatížení do 200 kg/m2 v do 10 m	m3	397,955	
			"za účelem bourání stropní a střešní kce garáží 1.01" ((10,735+10,175)/2*(10,285+7,555)/2)*3,5		326,405	
			"za účelem bourání stropní a střešní kce skladu 1.02" ((6,5+4,1)/2*4,5)*3,0		71,550	
			Součet		397,955	
17	K	949111112	Montáž lešení lehkého kozového trubkového v do 1,9 m	sada	5,000	
			"za účelem bourání stěn a střešní kce skladů 1.03, 1.04" 5		5,000	
			Součet		5,000	

18	K	949111212	Příplatek k lešení lehkému kozovému trubkovému v do 1,9 m za první a ZKD den použití	sada	25,000	
			"za účelem bourání stěn a střešní kce skladů 1.03, 1.04" 5*5		25,000	
			Součet		25,000	
19	K	949121812	Demontáž lešení lehkého kozového dílcového v do 1,9 m	sada	5,000	
			"za účelem bourání stěn a střešní kce skladů 1.03, 1.04" 5		5,000	
			Součet		5,000	
20	K	949211111	Montáž lešeňové podlahy s příčnky pro trubková lešení v do 10 m	m2	234,217	
			"za účelem bourání stropní a střešní kce garáží 1.01" $2*((10,735+10,175)/2*(10,285+7,555)/2)$		186,517	
			"za účelem bourání stropní a střešní kce skladu 1.02" $2*((6,5+4,1)/2*4,5)$		47,700	
			Součet		234,217	
21	K	949211211	Příplatek k lešeňové podlaze s příčnky pro trubková lešení za první a ZKD den použití	m2	2 342,172	
			"za účelem bourání stropní a střešní kce garáží 1.01" $10*(2*((10,735+10,175)/2*(10,285+7,555)/2))$		1 865,172	
			"za účelem bourání stropní a střešní kce skladu 1.02" $10*(2*((6,5+4,1)/2*4,5))$		477,000	
			Součet		2 342,172	
22	K	949211811	Demontáž lešeňové podlahy s příčnky pro trubková lešení v do 10 m	m2	1 171,085	
			"za účelem bourání stropní a střešní kce garáží 1.01" $2*((10,735+10,175)/2*(10,285+7,555)/2)$		186,517	
			"za účelem bourání stropní a střešní kce skladu 1.02" $2*((6,5+4,1)/2*4,5)$		47,700	
			Součet		234,217	
23	K	961055111	Bourání základů ze ŽB	m3	1,515	
			"1.02 sklad" $(3,5*0,5)*(0,2+0,8)/2+(0,8*1,0*0,8)$		1,515	
			Součet		1,515	
24	K	962032240	Bourání zdiva z cihel pálených nebo vápenopískových na MC do 1m3	m3	30,452	
			"1.01 garáže" $((10,9*(4,15+4,46)/2)*0,3)+(0,27*0,13*4,15)+((0,67-0,3)*0,23*4,15)+((9,5*4,15)-(3,22*3,58)-(3,0*3,13))*0,34$		20,869	
			"1.03, 1.04 sklady" $((6,13*2,2)-(0,6*0,6)-(0,4*0,4)-2*(0,9*2,05))*0,3+3*(2,56*(2,2+2,5)/2)*0,3$		8,197	
			"1.05 sklad" $(0,75+1,93+0,4)*1,5*0,3$		1,386	
			Součet		30,452	
25	K	962081131.1	Bourání příček, nebo výplní otvorů ze skleněných tvárnic tl do 100 mm	m2	0,520	
			"1.03, 1.04 sklady" $(0,6*0,6)+(0,4*0,4)$		0,520	
			Součet		0,520	
26	K	964011211	Vybourání ŽB překladů prefabrikovaných dl do 3 m hmotnosti do 50 kg/m	m3	0,180	
			"1.03, 1.04 sklady - sklobetonová výplň" $(0,9*0,3*0,15)+(0,7*0,3*0,15)$		0,072	

			"1.03, 1.04 sklady - dveřní otvor" 2*(1,2*0,3*0,15)		0,108
			Součet		0,180
27	K	964053111	Bourání ŽB trámů, průvlaků nebo pásů průřezu do 0,25 m2	m3	1,845
			"1.01 garáže (předpoklad)" ((10,9+9,5)*(0,3*0,2))		1,224
			"1.03, 1.04 sklady (předpoklad)" ((6,13+3*2,56)*(0,3*0,15))		0,621
			Součet		1,845
28	K	964072221	Vybourání válcovaných nosníků ze zdiva smíšeného dl do 4 m hmotnosti do 20 kg/m	t	0,421
			"1.01 garáže - nadpraží vratových otvorů" 3*(3,62*0,02)+3*(3,4*0,02)		0,421
			Součet		0,421
29	K	966079851	Prerušení různých ocelových profilů průřezu do 100 mm2	kus	64,000
			"1.01 garáže (předpoklad)" (10*4)		40,000
			"1.03, 1.04 sklady (předpoklad)" (6*4)		24,000
			Součet		64,000
30	K	968062559	Vybourání dřevěných vrat pl přes 5 m2	m2	6,300
			"1.02 sklad" (3,0*2,1)		6,300
			Součet		6,300
31	K	968072455	Vybourání kovových dveřních zárubní pl do 2 m2	m2	3,690
			"1.03, 1.04 sklady" 2*(0,9*2,05)		3,690
			Součet		3,690
32	K	968072559	Vybourání kovových vrat pl přes 5 m2	m2	22,231
			"1.01 garáže" (3,32*3,68)+(3,1*3,23)		22,231
			Součet		22,231
33	K	978012191.1	Otlučení vnitřní vápenné nebo vápenocementové omítky stropů rákosových nanesené na dřevocementových deskách HERAKLIT v rozsahu do 100 %	m2	102,682
			"1.01 garáže - stěna" (10,5*(1,1+0,7)/2)		9,450
			"1.01 garáže - strop" ((7,55+10,285)/2*(10,175+10,735)/2)		93,232
			Součet		102,682
34	K	978013191	Otlučení vnitřní vápenné nebo vápenocementové omítky stěn v rozsahu do 100 %	m2	58,328
			"1.01 garáž" (3,425+0,74+2*0,42+0,48)*4,705+(3,2+0, 45+0,42)*4,225		43,003
			"1.03, 1.04 sklad" (6,13*2,5)		15,325
			Součet		58,328
<b>997 - Přesun sutě</b>					
35	K	997013. R01	Vyklizení prostoru od vybavení	kpl	1,000
			"1.03, 1.04 sklady" 1		1,000
			Součet		1,000
36	K	997013001	Vyklizení ulehle suti z prostorů do 15 m2 s naložením z hl do 2 m	m3	2,001
			"1.03, 1.04 sklady (předpoklad)" ((2,565*2,56*0,15)+(2,645*2,56*0,15))		2,001

			Součet		2,001
37	K	997013009	Příplatek ZKD 5 m hloubky nad 10 m u vyklizení ulehle suti z prostorů do 15 m <sup>2</sup>	m <sup>3</sup>	2,001
			"1.03, 1.04 sklady (předpoklad)" ((2,565*2,56*0,15)+(2,645*2,56*0,15))		2,001
			Součet		2,001
38	K	997013119	Vnitrostaveništní doprava suti a vybouraných hmot pro budovy v do 30 m s použitím mechanizace	t	104,494
39	K	997013501	Odvoz suti a vybouraných hmot na skládku nebo meziskládku do 1 km se složením	t	104,494
40	K	997013509	Příplatek k odvozu suti a vybouraných hmot na skládku ZKD 1 km přes 1 km	t	1 044,940
41	K	997013802.1	Poplatek za uložení stavebního železobetonového a betonového odpadu na skládce (skládkovné)	t	9,027
			"žb. podezdívka" 1,515*2,55		3,863
			"žb. věnec" 1,845*2,55		4,705
			"žb. překlady" 0,180*2,55		0,459
			Součet		9,027
42	K	997013803	Poplatek za uložení stavebního odpadu z keramických materiálů na skládce (skládkovné)	t	69,451
			69,451		69,451
			Součet		69,451
43	K	997013804	Poplatek za uložení stavebního odpadu ze skla na skládce (skládkovné)	t	0,027
			"skobetonová výplň" (2*9)*0,0015		0,027
			Součet		0,027
44	K	997013811	Poplatek za uložení stavebního dřevěného odpadu na skládce (skládkovné)	t	12,050
			"dřevěné bednění stěn" (48,017*0,025)*0,700		0,840
			"dřevěné bednění střech" (112,215*0,025)*0,700		1,964
			"dřevěné bednění okap. říms" (13,375*0,025)*0,700		0,234
			"střešní latě" ((166,425*2)*(0,04*0,06))*0,700		0,559
			"prostorové stěny a příčky" (38,567+48,017)*0,01*0,700		0,606
			"prostorové stěny a příčky 288cm <sup>2</sup> " (305,86*0,0288)*0,700		6,166
			"prostorové stěny a příčky 224cm <sup>2</sup> " (107,210*0,0224)*0,700		1,681
			Součet		12,050
45	K	997013821	Poplatek za uložení stavebního odpadu s azbestem na skládce (skládkovné)	t	3,487
			"vlnitý eternit"		
			"1.01 garáže" (((4,0+5,6)/2*(12,5+12,0)/2)+((4,2+5,25)/2*(11,55+11,25)/2-(0,75*0,6)))*0,020		2,244
			"1.02 sklad" ((6,7+4,1)/2*(5,6+5,45)/2)*0,02		0,597
			"1.03, 1.04 sklad" (6,5*3,75)*0,02		0,488
			"deskový eternit"		
			"oplaštění obvodových stěn - 1.01 garáže" ((12,5*(0,78+0,48)/2))*0,020		0,158

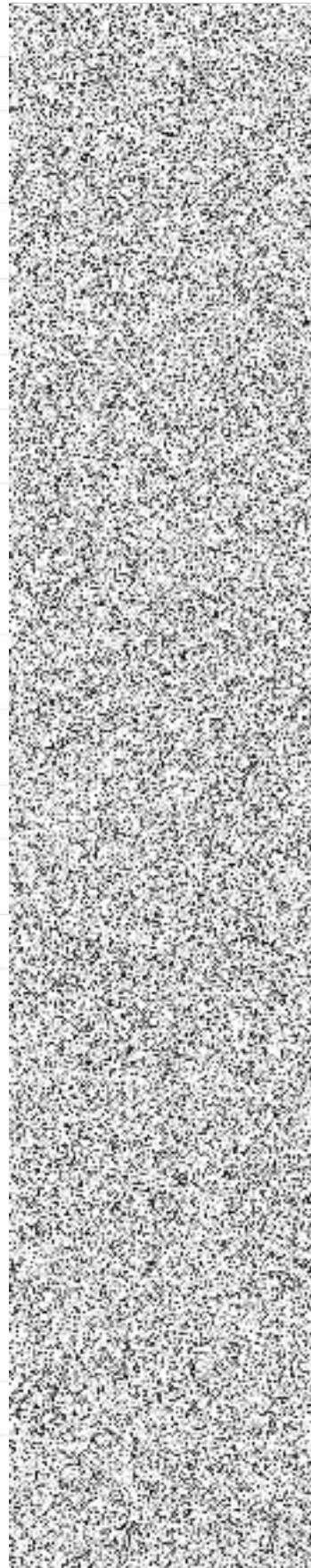

		Součet		3,487
46	K	997013831	Poplatek za uložení stavebního smíšeného odpadu na skládce (skládkovné) "předpoklad" 10,446	t 10,446 10,446

## PSV - Práce a dodávky PSV

### 712 - Powlakové krytiny

47	K	712300831	Odstranění povlakové krytiny střeš do 10" jednovrstvé "1.01 garáže" $((4,0+5,6)/2*(12,5+12,0)/2)+((4,2+5,25)/2*(11,55+11,25)/2-(0,75*0,6))$	m2 112,215 112,215
			Součet	112,215
48	K	712300834	Příplatek k odstranění povlakové krytiny střeš do 10" ZKD vrstvu "1.01 garáže" $((4,0+5,6)/2*(12,5+12,0)/2)+((4,2+5,25)/2*(11,55+11,25)/2-(0,75*0,6))$	m2 112,215 112,215
			Součet	112,215

### 713 - Izolace tepelné

49	K	713110831.1	Odstranění tepelné izolace stropů přibité nebo nastřelené z vláknitých materiálů tl do 100 mm - dřevocementové desky HERAKLIT "1.01 garáže" $((7,55+10,285)/2*(10,175+10,735)/2)$	m2 93,232 93,232
			Součet	93,232

### 749 - Elektromontáže - ostatní práce a konstrukce

50	K	749915. R01	Demontáž stávající elektroinstalace - kabelové rozvody 1	kpl 1,000 1,000
			Součet	1,000
51	K	749915. R02	Demontáž stávající elektroinstalace - svítidla, zásuvky, vypínače 1	kus 1,000 1,000
			Součet	1,000
52	K	749915. R03	Demontáž stávající elektroinstalace - elektrorozváděč, odpojení od distribuční soustavy 1	kus 1,000 1,000
			Součet	1,000

### 762 - Konstrukce tesařské

53	K	762111811.1	Demontáž prostorových vázaných kcí stěn, příček a nadstřešních stěn z hraněného řeziva "1.01 garáže" $(12,5*(0,78+0,48)/2)$ "1.02 sklad" $(4,25*(4,3+3,44)/2)+((4,1*3,44)-(3,0*2,1))+1,4*4,6)$	m2 38,567 7,875 30,692
			Součet	38,567
54	K	762131811	Demontáž bednění svislých stěn a nadstřešních stěn z hrubých prken "1.01 garáže - podklad pod HERAKLIT" $(10,5*(1,1+0,7)/2)$ "1.01 garáže - podklad pod vnější opláštění" $(12,5*(0,78+0,48)/2)$	m2 48,017 9,450 7,875

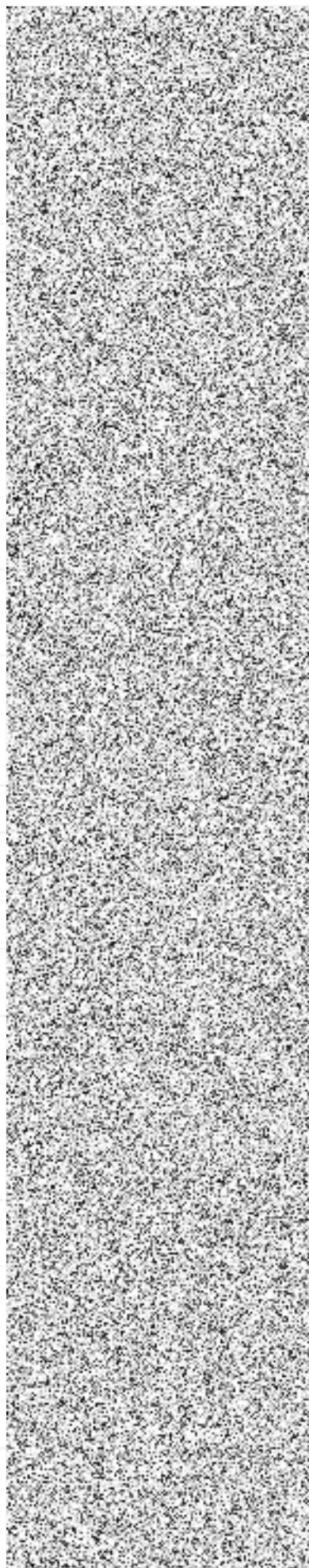

			"1.02 sklad" $(4,25 \cdot (4,3+3,44)/2) + ((4,1 \cdot 3,44) - (3,0 \cdot 2,1)) + (1,4 \cdot 4,6)$		30,692
			Součet		48,017
55	K	762331813	Demontáž vázaných kci krovů z hranolů průřezové plochy do 288 cm2	m	305,860
			"1.01 garáže"		
			"pozednice" (7,8+11,0)		18,800
			"vazné trámy/průvlaky" (8,8+9,5)		18,300
			"krokve" (8*12,5)+(8*11,5)		192,000
			"1.02 sklad"		
			"krokve" (8*5,0)		40,000
			"1.03, 1.04 sklad"		
			"pozednice" (2*6,13)		12,260
			"krokv" (7*3,5)		24,500
			Součet		305,860
56	K	762341811	Demontáž bednění střech z prken	m2	112,215
			"1.01 garáže" $((4,0+5,6)/2 \cdot (12,5+12,0)/2) + ((4,2+5,25)/2 \cdot (11,55+11,25)/2 - (0,75 \cdot 0,6))$		112,215
			Součet		112,215
57	K	762342812	Demontáž latování střech z latí osově vzdálenosti do 0,50 m	m2	166,425
			"1.01 garáže" $((4,0+5,6)/2 \cdot (12,5+12,0)/2) + ((4,2+5,25)/2 \cdot (11,55+11,25)/2 - (0,75 \cdot 0,6))$		112,215
			"1.02 sklad" $(6,7+4,1)/2 \cdot (5,6+5,45)/2$		29,835
			"1.03, 1.04 sklad" (6,5*3,75)		24,375
			Součet		166,425
58	K	762343811	Demontáž bednění okapů a štitových říms z prken	m2	13,375
			"1.01 garáže" (5,5*1,0)+(4,5*0,7)		8,650
			"1.02 sklad" (4,25*0,3)+(4,1*0,6)		3,735
			"1.03, 1.04 sklad" (3,3*0,3)		0,990
			Součet		13,375
59	K	762751820	Demontáž prostorových vázaných kci na hladko z hraněného řeziva průřezové plochy do 224 cm2	m	107,210
			"1.01 garáže - nadstřešní část" (2*11,5+12*1,2)		37,400
			"1.02 sklad" $((3 \cdot (4,27+2 \cdot 0,5+2,2)) + (9 \cdot 3,6) + (10 \cdot 1,5))$		69,810
			Součet		107,210
60	K	762841811	Demontáž podbíjení obkladů stropů a střech sklonu do 60° z hrubých prken tl do 35 mm	m2	93,232
			"1.01 garáže" $((7,55+10,285)/2 \cdot (10,175+10,735)/2)$		93,232
			Součet		93,232
<b>764 - Konstrukce klempířské</b>					
61	K	764002801	Demontáž závětrné lišty do suti	m	24,500
			"1.01 garáže" (12,5+12,0)		24,500
			Součet		24,500

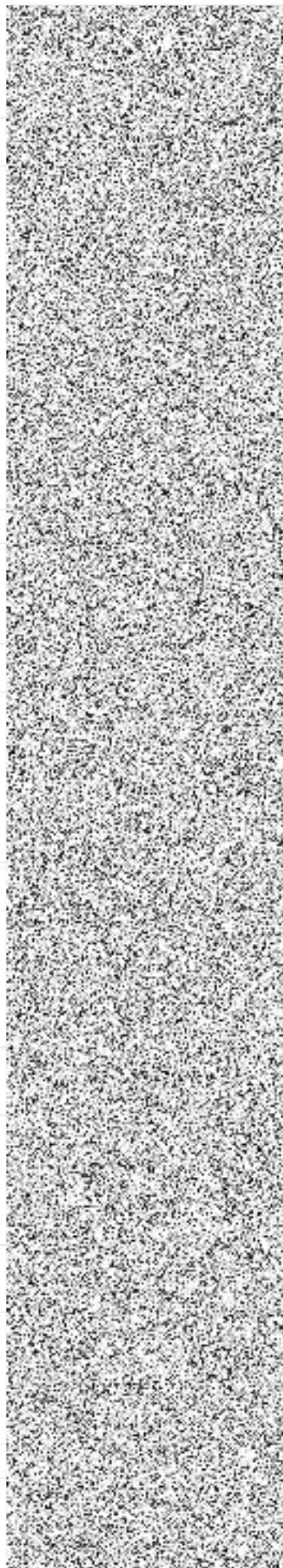

62	K	764002841	Demontáž oplechování horních ploch zdi a nadezdívek do suti	m	19,000
			"předpoklad" (8,5+10,5)		19,000
			Součet		19,000
63	K	764002871	Demontáž lemování zdi do suti	m	23,000
			"1.01 garáže" 9,8		9,800
			"1.02 sklad" 6,7		6,700
			"1.03, 1.04 sklad" 6,5		6,500
			Součet		23,000
64	K	764004801	Demontáž podokapního žlabu do suti	m	13,250
			"1.01 garáže" (5,75+4,5)		10,250
			"1.03, 1.04 sklad" 3,0		3,000
			Součet		13,250
65	K	764004861	Demontáž svodu do suti	m	5,200
			"1.01 garáže" (1,0+3,7)		4,700
			"1.03, 1.04 sklad" 0,5		0,500
			Součet		5,200
66	K	764214606	Oplechování horních ploch a atik bez rohů z Pz s povrch úpravou mechanicky kotvené rš 500 mm	m	19,000
			"předpoklad" (8,5+10,5)		19,000
			Součet		19,000
<b>765 - Krytina skládaná</b>					
67	K	7651318.R01	Demontáž vlnité azbestocementové krytiny sklonu do 30° do suti - opatření při likvidaci dle zákona o likvidaci odpadů včetně odvozu na příslušnou sklárku	m2	174,300
			"1.01 garáže" $((4,0+5,6)/2*(12,5+12,0)/2)+((4,2+5,25)/2*(11,55+11,25)/2-(0,75*0,6))$		112,215
			"1.02 sklad" $(6,7+4,1)/2*(5,6+5,45)/2$		29,835
			"1.03, 1.04 sklad" $(6,5*3,75)$		24,375
			"oplaštění obvodových stěn - 1.01 garáže" $(12,5*(0,78+0,48)/2)$		7,875
			Součet		174,300
68	K	765131851	Demontáž vlnité azbestocementové krytiny sklonu do 30° do suti	m2	166,425
			"1.01 garáže" $((4,0+5,6)/2*(12,5+12,0)/2)+((4,2+5,25)/2*(11,55+11,25)/2-(0,75*0,6))$		112,215
			"1.02 sklad" $(6,7+4,1)/2*(5,6+5,45)/2$		29,835
			"1.03, 1.04 sklad" $(6,5*3,75)$		24,375
			Součet		166,425
69	K	765131851.1	Demontáž vlnité azbestocementové krytiny - oplaštění obvodových stěn do suti	m2	7,875
			"1.01 garáže" $(12,5*(0,78+0,48)/2)$		7,875
			Součet		7,875
70	K	765131891.1	Příplatek k cenám demontáže vlnité azbestocementové krytiny oplaštění obvodových stěn do suti	m2	7,875
			"1.01 garáže" $(12,5*(0,78+0,48)/2)$		7,875
			Součet		7,875

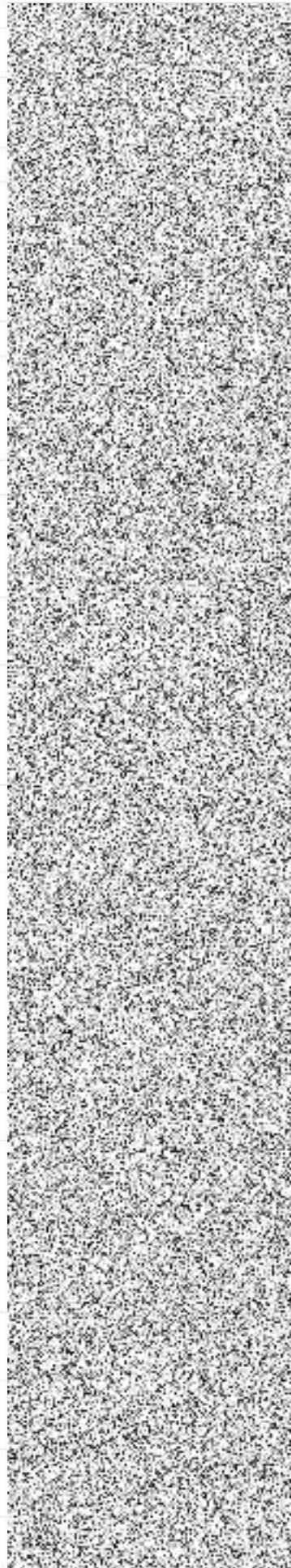

### 766 - Konstrukce truhlářské

71	K	766411811	Demontáž truhlářského obložení stěn z panelů plochy do 1,5 m <sup>2</sup>	m <sup>2</sup>	7,875
			"1.01 garáže - nadstřešní část" (12,5*(0,78+0,48)/2)		7,875
			Součet		7,875
72	K	766411822	Demontáž truhlářského obložení stěn podkladových roštů	m <sup>2</sup>	38,567
			"1.01 garáže - nadstřešní část" (12,5*(0,78+0,48)/2)		7,875
			"1.02 sklad" (4,25*(4,3+3,44)/2)+((4,1*3,44)- (3,0*2,1))+1,4*4,6)		30,692
			Součet		38,567
73	K	766691914	Vyvěšení nebo zavěšení dřevěných křidel dveří pl do 2 m <sup>2</sup>	kus	2,000
			"1.03,1.04 sklad" 2		2,000
			Součet		2,000
74	K	766691918	Vyvěšení nebo zavěšení dřevěných křidel vrat pl přes 4 m <sup>2</sup>	kus	2,000
			"1.02 sklad" 2		2,000
			Součet		2,000

### 767 - Konstrukce zámečnické

75	K	767691833	Vyvěšení nebo zavěšení kovových křidel vrat přes 4 m <sup>2</sup>	kus	6,000
			"1.01 garáž" (2*3)		6,000
			Součet		6,000

### VRN - Vedlejší rozpočtové náklady

#### VRN1 - Průzkumné, geodetické a projektové práce

76	K	012303000.1	Geodetické práce po odstranění stavby (zaměření skutečnosti, geometrický plán)	kpl	1,000
----	---	-------------	--	-----	-------

VP - Vícepráce

0,00