

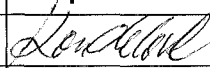

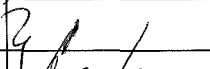
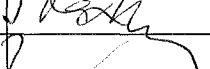

KRAJSKÝ ÚŘAD KRAJE Vysočina

6788/16

Název dokumentu:	Smlouva o zřízení služebnosti			
Oprávněn/pověřen k podpisu:	Ing. Libor Joukl			
Schváleno:	RK	Datum:	24.5.2016	Č.usnesení: 0929/18/2016/RK
Dokument uložen u:	OM			
Počet vyhotovení:	4			
Adresát:	Metropolitní s.r.o.			
Smluvní částka: 1)	15246.00			
Odpovědný odbor: 2)	odbor majetkový			
Podpis zajistit do:	neprodleně			

	Pracoviště/pracovník	Datum	Podpis
Zpracoval:	OM/M.Koudelová	22.7.2016	
Projednáno s:	OM/J.Mrázková	22.7.2016	
Právní kontrola:	OM/J.Mrázková	22.7.2016	
Předkládá:	OM/P.Kolář	22.7.2016	
Potvrzení příjmu smlouvy do předběžné evidence 3)	OM/P.Kolář	22.7.2016	
Zodpovídá:	Příkazce operace:		
	Správce rozpočtu:		

Poznámka:

Subjekt (IČO: 48172481), se kterým je uzavírána smlouva NENÍ nespolehlivým plátcem dle § 109 od. 3 zákona o DPH; (ověření provedl: koudelova, datum ověření: 21.07.2016 13:59:48):

parc. č. 4606, 906/2, 1304, k.ú. Chotěboř

OM 479/2016

Příjem Kraje Vysočina

Rozpočtová skladba:

1) Použije se, pokud se jedná o písemnost typu smlouvy, jejímž předmětem je peněžité plnění. Pokud je v košilce více smluv, uvede se částka souhrnná. Pokud se jedná o smlouvu, příp. smlouvy, u níž je peněžité plnění stanoveno částkou za čerpanou jednotku (např. hodinovou sazbu), uvede se částka maximálního rozsahu tohoto plnění. V případě smluv na dobu neurčitou uveďte částku jedné platby.

2) Odpovědným odborem se rozumí odbor, příp. sekce nebo samostatné oddělení, které za písemnost, její vyřízení a správu záležitosti (správu smluvního vztahu) odpovídá.

3) Potvrzuje vždy vedoucí odpovědného odboru (nenahrazuje právní kontrolu).



Smlouva o zřízení služebnosti

uzavřená podle ustanovení § 1257 a násl. zákona č. 89/2012/Sb., občanský zákoník,
v platném znění

mezi těmito smluvními stranami:

6788/16

Kraj Vysočina, se sídlem v Jihlavě, Žižkova 57, 587 33 Jihlava
zastoupený hejtmánem kraje MUDr. Jiřím Běhounkem
k podpisu smlouvy pověřen Ing. Libor Joukl, náměstek hejtmána pro oblast majetku,
dopravy a silničního hospodářství
IČ: 708 90 749

DIČ: CZ70890749

Bankovní spojení: Sberbank CZ, a.s.

č.ú.: 40 50 00 50 19/6800

VS 1680510479

na straně povinného ze služebnosti

a

Metropolitní s.r.o., se sídlem Dobrovského 2366, Havlíčkův Brod, 580 01
zastoupená jednatelem Davidem Peškem

IČ: 481 72 481

DIČ: CZ 48172481

zapsaný v OR u rejstříkového soudu v Hradci Králové oddíl C č. vložky 384
na straně oprávněného ze služebnosti

takto:

Článek I. Předmět smlouvy

1. Povinný ze služebnosti je na základě 157/2000 Sb. o přechodu některých věcí, práv a závazků z majetku České republiky do majetku krajů a Rozhodnutí Ministerstva dopravy a spojů č. 3796/01-9-KM ze dne 10. 9. 2001 výhradním vlastníkem pozemků par. č. 4606, 906/2, 1306 v katastrálním území Chotěboř a obci Chotěboř (dále jen „pozemek“). Pozemky jsou zapsány u Katastrálního úřadu pro Vysočinu, katastrální pracoviště Havlíčkův Brod v katastru nemovitostí pro uvedené k. ú. a obec na LV 320, 1122, 1072.
2. Oprávněný ze služebnosti zrealizoval a uvedl na základě předávacího protokolu KSÚS Vysočiny ze dne 2. 3. 2016, předávacího protokolu VOŠ, OA a SOU technické Chotěboř ze dne 15. 3. 2016 a předávacího protokolu Gymnázia Chotěboř ze dne 25. 2. 2016 do užívání stavbu „Optická metropolitní síť Chotěboř - 51. etapa“ (dále jen „stavba“) na výše uvedeném pozemku.
3. V souladu s článkem I. bod 4. smlouvy o smlouvě budoucí o zřízení služebnosti, uzavřené mezi povinným a oprávněným dne 8. 11. 2010 zřizuje povinný služebnost užívání části pozemků ve prospěch oprávněného, spočívající ve zřízení a provozování stavby na pozemcích tak, jak je uvedeno v geometrickém plánu č. 4408-442/2014 ze dne 8. 1. 2015 a geometrickém plánu 4120-248/2011 ze dne 20. 12. 2011, které vyhotovil Ing. Aleš Tuček a tvoří nedílnou součást této smlouvy.
4. Oprávněný má v souvislosti se zřízením a provozem stavby právo vstupovat a vjíždět na pozemky uvedené v čl. I. odst. 1. této smlouvy.

5. Oprávněný takto zřízenou služebnost přijímá a povinný, jako vlastník zatěžované nemovitosti, je povinen toto právo strpět.

Článek II. Podstatné náležitosti smlouvy

1. Služebnost se sjednává úplatně. Výše úplaty za zřízení služebnosti vyplývá z ceníku Pravidel Rady Kraje Vysočina pro zřizování služebností na majetku Kraje Vysočina, které byly schváleny usnesením Rady Kraje Vysočina 0834/16/2014/RK ze dne 6. 5. 2014 a činí **částku 12 600 Kč bez DPH** (slovy: Dvanáctisícšestsetkorunčeských).
2. **Částka 12 600 Kč a DPH** ve výši platné ke dni uskutečnitelného zdanitelného plnění, bude uhrazena do 30 dnů ode dne výzvy k úhradě po uveřejnění smlouvy v informačním systému veřejné správy – Registru smluv na číslo účtu a variabilní symbol uvedené v záhlaví smlouvy. Poté, co bude připsána na účet povinného celková částka včetně DPH, tak jak je uvedeno výše, bude podán návrh na vklad práva odpovídajícího služebnosti Katastrálnímu úřadu pro Vysočinu, katastrálnímu pracovišti Havlíčkův Brod.
3. Správní poplatek za vklad práva odpovídající služebnosti uhradí oprávněný.
4. Služebnost je sjednána na dobu, po kterou bude oprávněným provozována stavba na pozemku uvedeném v čl. I. bod. 1. této smlouvy. V případě, že oprávněný převede tuto stavbu na jiného vlastníka, vyjma případu přeměny oprávněného jako právnické osoby, je oprávněný povinen do 30 dnů ode dne převodu oznámit povinnému nového vlastníka stavby.
5. Oprávněný a povinný ze služebnosti následně uzavřou dohodu o zrušení služebnosti s tím, že náklady související se zrušením služebnosti hradí oprávněný.
6. Právo odpovídající služebnosti nabude oprávněný vkladem práva odpovídajícího služebnosti s právními účinky k okamžiku podání návrhu na vklad do katastru nemovitostí u Katastrálního úřadu pro Vysočinu, katastrální pracoviště Havlíčkův Brod.

Článek III. Povinnosti při provozu stavby

1. Oprávněný se zavazuje písemně, v souladu se zákonem, oznámit příslušné příspěvkové organizaci, která majetek užívá, každý zásah a jeho účel na pozemku povinného, ke kterému je oprávněn z této smlouvy a šetřit co nejvíce jeho majetek. Pokud v důsledku existence služebnosti vznikne výstavbou, údržbou a opravami stavby ze strany oprávněného, ale i nezaviněně, tj. provozní závadou, straně vlastníka zatěžované nemovitosti škoda a znehodnocení pozemku, ponese náklady na jejich odstranění oprávněný, případně zajistí nápravu v plném rozsahu.
2. Náklady spojené s běžnou údržbou služebného pozemku nese povinný. Náklady vyvolané činnostmi oprávněného na služebném pozemku nese oprávněný.

Článek IV. Závěrečná ustanovení

1. Skutečnosti ve smlouvě blíže nespecifikované se řídí příslušnými ustanoveními zákona č. 89/2012 Sb., občanský zákoník, v platném znění.

2. Tato smlouva je vyhotovena ve 4 stejnopisech, z nichž dva výtisky obdrží povinný, jeden výtisk oprávněný a jeden výtisk je určen pro Katastrální úřad pro Vysočinu, katastrální pracoviště Havlíčkův Brod.
3. O uzavření smlouvy o zřízení služebnosti spočívající ve zřízení a užívání stavby bylo v souladu s ustanovením § 59 odst. 3 zákona 129/2000 Sb., o krajích, ve znění pozdějších předpisů, rozhodnuto usnesením Rady Kraje Vysočina 0929/18/2016/RK ze dne 24. 5. 2016.
4. Smluvní strany této smlouvy prohlašují, že si smlouvu o zřízení služebnosti přečetly, že je uzavírána po vzájemném projednání, podle jejich pravé a svobodné vůle, určitě, vážně a srozumitelně, nikoli v tísní ani za nápadně nevýhodných podmínek. Na důkaz toho připojují své podpisy.
5. Smlouva o zřízení služebnosti nabývá platnosti dnem podpisu smlouvy a účinnosti dnem uveřejnění v informačním systému veřejné správy – Registru smluv.
6. Oprávněný ze služebnosti výslovně souhlasí se zveřejněním celého textu smlouvy včetně podpisů v informačním systému veřejné správy – Registru smluv.
7. Smluvní strany se dohodly, že zákonnou povinnost dle § 5 odst. 2 zákona o registru smluv splní Kraj. Současně bere na vědomí, že v případě nesplnění zákonné povinnosti je smlouva do tří měsíců od jejího podpisu bez dalšího zrušena od samého počátku.

V Havl. Brodě dne 19. 7. 2016
Za oprávněného:

David Pešek
jednatel společnosti



Metropolitní s.r.o.
Dobrovského 2366
580 01 Havlíčkův Brod
Tel: 569 333 333, email: obchod@metropolitni.cz
IČ: 48172481, DIČ: CZ48172481 ②

26. 07. 2016
V Jihlavě dne
Za povinného:

Kraj Vysočina
Žitná 57, 582 21 Jihlava

Ing. Libor Joukl
náměstek hejtmána pro oblast
majetku, dopravy a silničního hospodářství

VÝKAZ DOSAVADNÍHO A NOVÉHO STAVU ÚDAJŮ KATASTRU NEMOVITOSTÍ

Dosavadní stav				Nový stav										
Označení pozemku parcelním číslem	Výměra parcely		Druh pozemku	Označení pozemku parcelním číslem	Výměra parcely		Druh pozemku	Typ stavby	Způsob určení výměr	Porovnání se stavem evidence právních vztahů				
	ha	m ²	Způsob využití		ha	m ²	Způsob využití	Způsob využití		Díl přechází z pozemku označeného v katastru nemovitostí	dřívější poz. evidenci	Číslo listu vlastnictví	Výměra dílu	
												ha	m ²	
4607										4607				
740										740				
738/1										738/1				
737										737				
736/2										736/2				
736/1										736/1				
735/10										735/10				
735/1										735/1				
4432										4432				
734/1										734/1				
4433/1										4433/1				
709/1										709/1				
686/2										686/2				
676										676				
686/1										686/1				
687/1										687/1				
689/1										689/1				
3214/249										3214/249				
3214/200										3214/200				
3214/251										3214/251				
3214/248										3214/248				
4606										4606				
906/2										906/2				
906/1										906/1				

Tato kopie souhlasí s originálem

č. o. k. 57/2016

18. 3. 2016

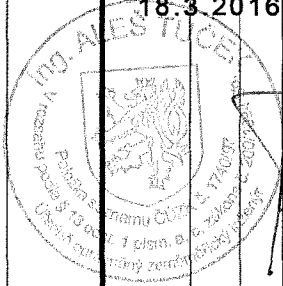

Druh věcného břemene : dle smlouvy
Oprávněný: dle smlouvy

GEOMETRICKÝ PLÁN pro vymezení rozsahu věcného břemene k části pozemku	Geometrický plán ověřil úředně oprávněný zeměměřický inženýr: Jméno, příjmení: Ing. Aleš Tuček	Stejnopis ověřil úředně oprávněný zeměměřický inženýr: Jméno, příjmení: Ing. Aleš Tuček
	Číslo položky seznamu úředně oprávněných zeměměřických inženýrů: 1740/97	Číslo položky seznamu úředně oprávněných zeměměřických inženýrů: 1740/97
	Dne: 8.1.2015 Číslo: 442/2014	Dne: 1.2.2015 Číslo: 32/2015
	Náležitosti a přesnosti odpovídá právním předpisům.	Tento stejnopis odpovídá geometrickému plánu v elektronické podobě uloženému v dokumentaci katastrálního úřadu.
	Katastrální úřad souhlasí s očíslováním parcel.	Ověření stejnopisu geometrického plánu v listinné podobě.
Vyhotovitel: Ing. Aleš Tuček Jihlavská 587 Havlíčkův Brod		
Číslo plánu: 4408-442/2014	KÚ pro Vysočinu KP Havlíčkův Brod Ing. Jaroslav Beránek PGP-20/2015-601 2015.01.23 08:47:49 CET	
Okres: Havlíčkův Brod		
Obec: Chotěboř		
Kat. území: Chotěboř		
Mapový list: Chotěboř 3-7/34,35,3-8/12	Dosavadním vlastníkům pozemků byla poskytnuta možnost seznámit se v terénu s průběhem navrhovaných nových hranic, které byly označeny předepsaným způsobem:	



645/1

465/7/8

4425/A

4607

740

736/3

736/6

736/2

736/4

736/5

4432

739

738/1

736/1

736/9

735/10

735/4

735/3

735/1

735/7

735/6

735/9

736/8

736/7

735/8

735/9

755

4429

756

757

758/1

759/2

759/1

760

761/1

762

761/2

763/2

764

763/1

765

736/8

736/7

735/8

735/9

766

767

769

771/3

771/4

771/2

771/1

1291

1288

1287

1286/2

1284

1286

1289

1290/1

728/1

727

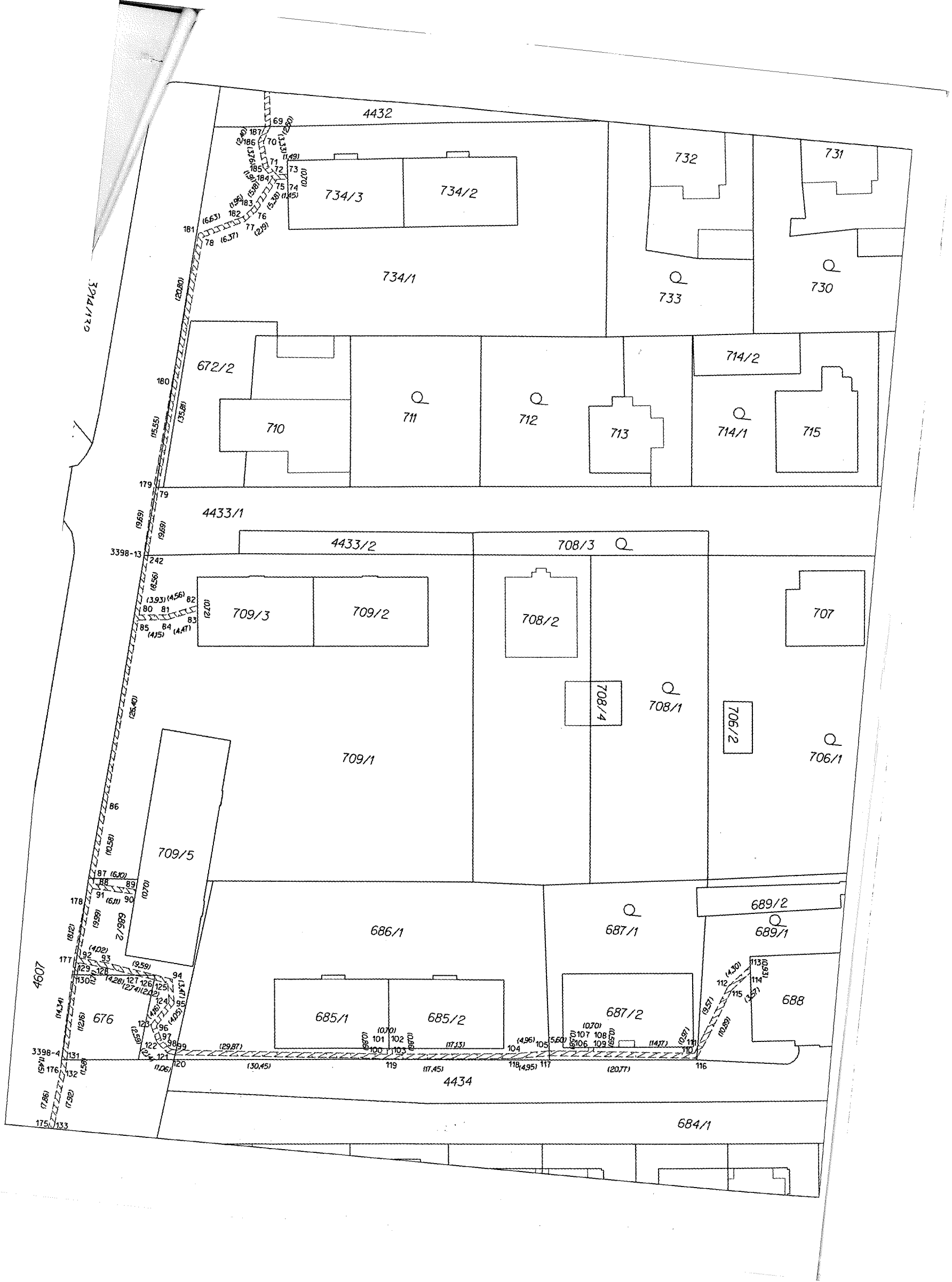

4432

734/3

734/2

734/1

732

731

733

730

672/2

710

711

712

713

714/1

715

714/2

4433/1

4433/2

708/3

709/3

709/2

708/2

707

709/1

708/4

708/1

706/2

706/1

709/5

686/1

687/1

689/2

689/1

688

685/1

685/2

687/2

4434

684/1

4607

3398-4

3394/1, 20

20200

3398-13

28440

178

177

176

175

133

132

131

117

116

115

114

113

112

111

110

109

108

107

106

105

104

103

102

101

100

99

98

97

96

95

94

93

92

91

90

89

88

87

86

85

84

83

82

81

80

79

78

77

76

75

74

73

72

71

70

69

68

67

66

65

64

63

62

61

60

59

58

57

56

55

54

53

52

51

50

49

48

47

46

45

44

43

42

41

40

39

38

37

36

35

34

33

32

31

30

29

28

27

26

25

24

23

22

21

20

19

18

17

16

15

14

13

12

11

10

9

8

7

6

5

4

3

2

1

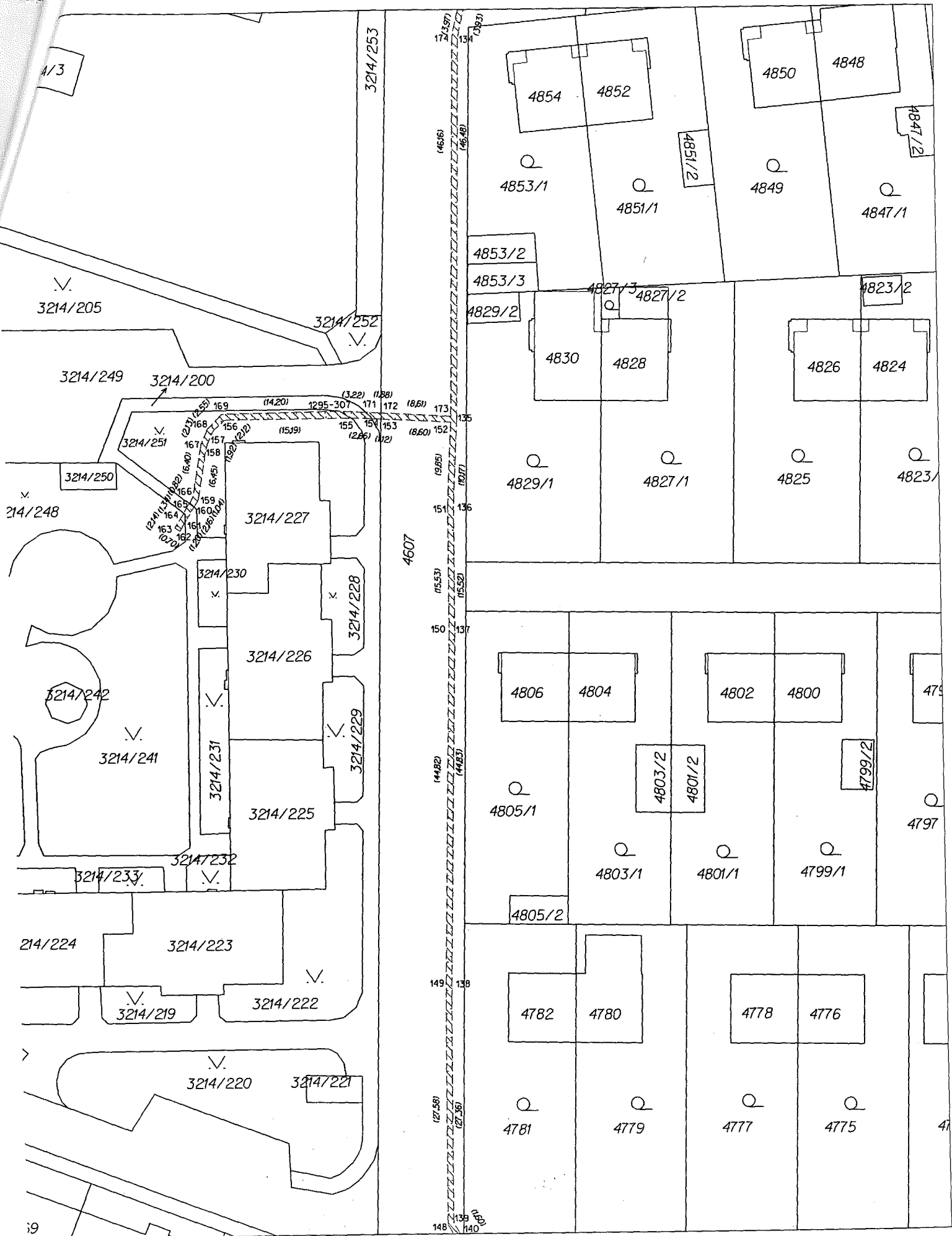

4/3

3214/253

3214/205

3214/252

3214/249

3214/200

3214/251

3214/250

214/248

3214/227

3214/230

3214/228

3214/226

3214/242

3214/241

3214/231

3214/229

3214/225

3214/233

3214/232

214/224

3214/223

3214/219

3214/222

3214/220

3214/221

17 23397
34
(46.6)
146.48
173
172
(8.6)
173
135
(9.85)
1017
151
136
150
137
(14.82)
1483
(15.53)
(15.52)
149
138
(21.58)
(27.36)
148
139
140
(1.82)

4607

4854

4852

4850

4848

4853/1

4851/1

4849

4847/1

4853/2

4853/3

4827/3

4827/2

4829/2

4830

4828

4826

4824

4823/2

4829/1

4827/1

4825

4823/1

4806

4804

4802

4800

4799

4805/1

4803/2

4801/2

4799/2

4797

4803/1

4801/1

4799/1

4805/2

4782

4780

4778

4776

4781

4779

4777

4775

4774

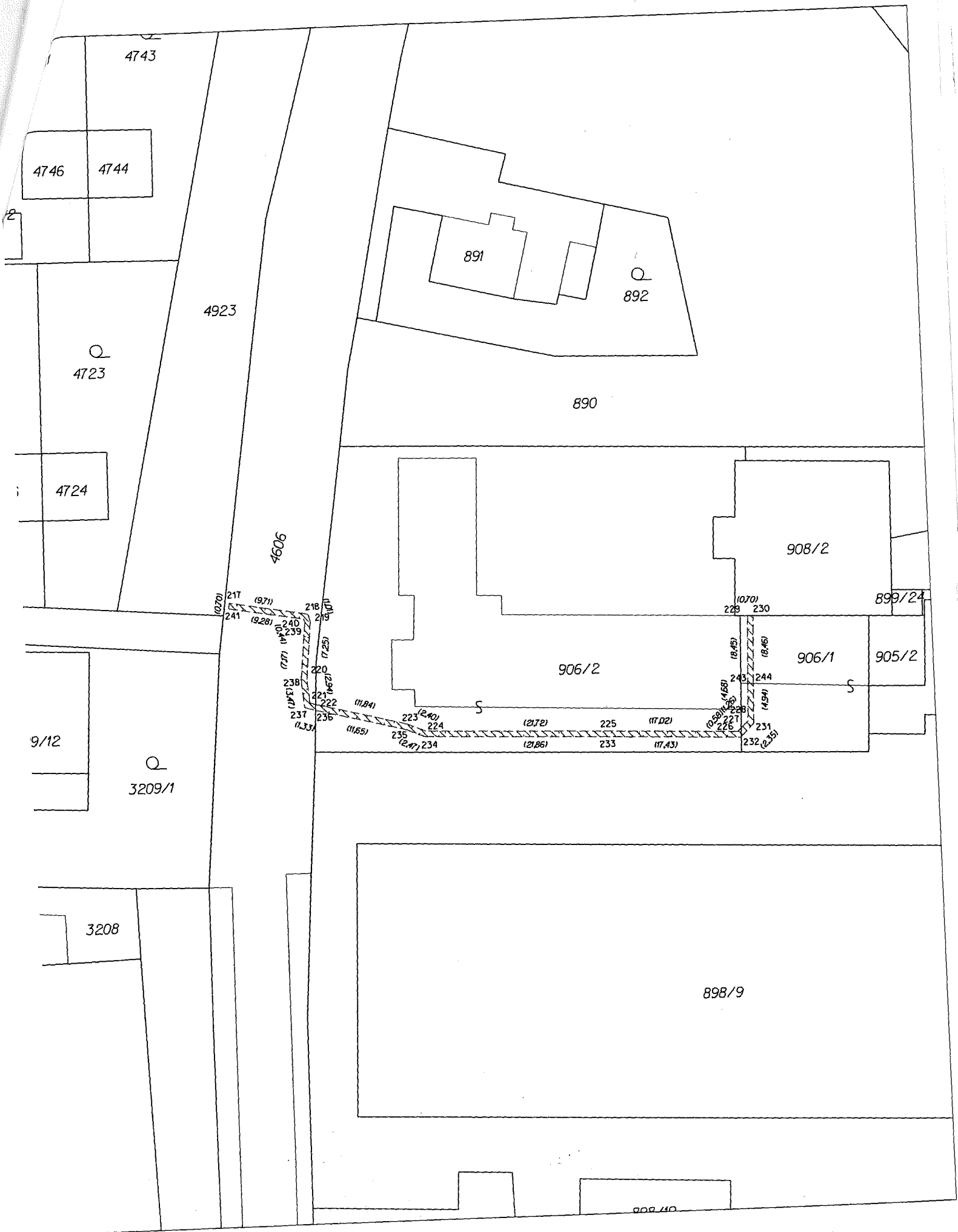

SEZNAM SOUŘADNIC (S-JTSK)

Číslo bodu	Souřadnice pro zápis do KN		Souřadnice určené měřením		Poznámka
	Y	X	Kód kvality	Y	
1295-307	659225.43	1095800.53	3		
2952-101	659191.01	1095445.12	3		
2952-105	659186.28	1095516.16	3		
3398-4	659209.21	1095742.02	3		
3398-13	659203.87	1095669.94	3		
1	659204.70	1095452.53	3		
2	659204.27	1095452.09	3		
3	659197.18	1095447.28	3		
4	659192.78	1095444.30	3		
5	659192.51	1095442.43	3		
6	659191.73	1095441.72	3		
7	659191.25	1095442.43	3		
8	659189.97	1095445.98	3		
9	659190.40	1095461.36	3		
10	659190.86	1095486.05	3		
11	659191.24	1095502.80	3		
12	659191.35	1095507.70	3		
13	659190.61	1095512.01	3		
14	659189.17	1095514.41	3		
15	659186.26	1095515.39	3		
16	659184.62	1095515.95	3		
17	659183.07	1095516.48	3		
18	659177.84	1095517.02	3		
19	659175.21	1095515.86	3		
20	659173.97	1095515.77	3		
21	659173.17	1095517.07	3		
22	659170.14	1095527.14	3		
23	659169.14	1095532.36	3		
24	659169.07	1095535.54	3		
25	659166.95	1095535.43	3		
26	659165.43	1095535.34	4		
27	659165.34	1095536.04	4		
28	659166.96	1095536.13	3		
29	659169.06	1095536.24	3		
30	659169.04	1095544.71	3		
31	659170.75	1095568.83	3		
32	659167.36	1095568.79	4		
33	659164.55	1095568.77	3		
34	659162.97	1095571.33	3		
35	659162.47	1095574.58	3		
36	659138.38	1095572.03	3		
37	659120.37	1095570.17	4		
38	659101.22	1095568.20	3		
39	659085.53	1095566.30	3		
40	659081.96	1095557.16	3		
41	659077.75	1095552.95	3		
42	659077.36	1095553.55	3		
43	659081.36	1095557.56	3		
44	659085.03	1095566.94	3		
45	659100.80	1095568.85	3		
46	659100.58	1095570.72	3		
47	659101.28	1095570.80	3		
48	659101.49	1095568.93	3		
49	659120.29	1095570.87	4		
50	659138.30	1095572.73	3		
51	659148.21	1095573.77	3		
52	659147.93	1095575.78	4		
53	659148.63	1095575.85	4		
54	659148.91	1095573.85	3		

55	659163.07	1095575.34	3
56	659163.64	1095571.57	3
57	659164.93	1095569.47	3
58	659167.37	1095569.50	4
59	659170.92	1095569.53	3
60	659172.52	1095572.61	3
61	659173.79	1095591.75	3
62	659179.52	1095591.64	3
63	659187.02	1095590.68	3
64	659190.08	1095589.50	3
65	659190.15	1095591.87	3
66	659191.13	1095594.87	3
67	659192.63	1095597.28	3
68	659192.55	1095597.91	3
69	659191.39	1095607.96	3
70	659192.16	1095610.34	3
71	659191.25	1095613.54	3
72	659189.90	1095614.74	3
73	659188.42	1095614.55	3
74	659188.34	1095615.25	3
75	659189.78	1095615.43	3
76	659192.26	1095620.20	3
77	659193.77	1095621.79	3
78	659199.52	1095624.52	3
79	659202.61	1095660.20	3
80	659203.77	1095678.41	3
81	659199.86	1095678.00	3
82	659195.62	1095676.33	3
83	659195.54	1095677.05	3
84	659199.70	1095678.68	3
85	659203.83	1095679.12	3
86	659205.99	1095705.43	3
87	659206.85	1095715.98	3
88	659206.91	1095716.77	3
89	659200.82	1095717.02	3
90	659200.87	1095717.72	3
91	659206.97	1095717.46	3
92	659207.93	1095727.40	3
93	659203.93	1095727.77	3
94	659194.45	1095729.23	3
95	659193.91	1095732.66	3
96	659196.15	1095736.03	3
97	659195.29	1095737.90	3
98	659193.96	1095739.07	3
99	659193.12	1095739.18	3
100	659163.32	1095737.08	3
101	659163.47	1095736.23	3
102	659162.77	1095736.17	3
103	659162.62	1095737.02	3
104	659145.57	1095735.32	3
105	659140.69	1095734.46	3
106	659135.11	1095734.03	3
107	659135.12	1095733.45	3
108	659134.42	1095733.38	3
109	659134.41	1095733.97	3
110	659120.28	1095732.92	3

111	659119.94	1095732.01	3
112	659116.43	1095723.11	3
113	659113.53	1095719.94	3
114	659113.42	1095720.86	3
115	659115.83	1095723.49	3
116	659119.89	1095733.59	3
117	659140.60	1095735.15	3
118	659145.47	1095736.02	3
119	659162.84	1095737.71	3
120	659193.21	1095739.88	3
121	659194.26	1095739.73	3
122	659195.87	1095738.32	3
123	659196.95	1095735.97	3
124	659194.65	1095732.50	3
125	659195.07	1095729.85	3
126	659197.07	1095729.54	3
127	659199.78	1095729.12	3
128	659204.01	1095728.47	3
129	659207.97	1095728.09	3
130	659208.03	1095729.80	3
131	659208.45	1095741.95	3
132	659208.50	1095743.53	3
133	659209.42	1095751.40	3
134	659210.29	1095755.23	3
135	659211.05	1095801.70	3
136	659211.56	1095811.86	3
137	659211.66	1095827.38	3
138	659212.74	1095872.20	3
139	659213.01	1095899.56	3
140	659212.12	1095900.89	3
141	659212.49	1095907.80	3
142	659212.57	1095919.64	3
143	659213.47	1095955.35	3
144	659214.12	1095955.33	3
145	659213.27	1095919.62	3
146	659213.19	1095907.78	3
147	659212.84	1095901.09	3
148	659213.71	1095899.76	3
149	659213.44	1095872.18	3
150	659212.36	1095827.37	3
151	659212.28	1095811.84	3
152	659211.77	1095802.00	3
153	659220.36	1095801.56	3
154	659221.48	1095801.50	3
155	659224.14	1095801.37	3
156	659239.33	1095801.40	3
157	659240.83	1095802.90	3
158	659241.57	1095804.67	3
159	659242.62	1095811.03	3
160	659243.15	1095811.92	3
161	659244.27	1095813.80	3
162	659244.89	1095814.83	3
163	659245.49	1095814.47	3
164	659244.39	1095812.64	3
165	659243.71	1095811.49	3
166	659243.29	1095810.79	3

167	659242.25	1095804.47	3
168	659241.43	1095802.50	3
169	659239.63	1095800.70	3
171	659222.22	1095800.71	3
172	659220.34	1095800.82	3
173	659211.74	1095801.30	3
174	659210.99	1095755.15	3
175	659210.11	1095751.28	3
176	659209.20	1095743.47	3
177	659208.66	1095727.69	3
178	659207.88	1095719.61	3
179	659203.32	1095660.27	3
180	659201.98	1095644.78	3
181	659200.18	1095624.06	3
182	659194.19	1095621.21	3
183	659192.84	1095619.79	3
184	659190.45	1095615.19	3
185	659191.87	1095613.92	3
186	659192.90	1095610.30	3
187	659192.09	1095608.04	3
188	659193.25	1095597.98	3
189	659193.35	1095597.12	3
190	659191.77	1095594.57	3
191	659190.85	1095591.75	3
192	659190.74	1095588.41	3
193	659189.92	1095588.48	3
194	659186.84	1095590.00	3
195	659179.47	1095590.94	3
196	659174.45	1095591.03	3
197	659173.21	1095572.42	3
198	659171.47	1095569.08	3
199	659169.74	1095544.69	3
200	659169.84	1095532.44	3
201	659170.82	1095527.30	3
202	659173.81	1095517.36	3
203	659174.35	1095516.49	3
204	659177.72	1095517.74	3
205	659183.22	1095517.16	3
206	659189.63	1095514.99	3
207	659191.27	1095512.25	3
208	659192.05	1095507.76	3
209	659191.94	1095502.90	3
210	659191.56	1095486.03	3
211	659191.10	1095461.34	3
212	659190.67	1095446.26	3
213	659191.03	1095445.88	3
214	659192.13	1095444.70	3
215	659197.18	1095448.13	3
216	659204.40	1095453.02	3
217	659068.61	1095988.08	3
218	659059.05	1095989.77	3
219	659058.75	1095990.73	3
220	659059.47	1095997.94	3
221	659059.22	1096000.87	3
222	659058.57	1096001.07	3
223	659047.09	1096003.98	3

224	659044.88	1096004.91	3
225	659023.17	1096005.70	3
226	659006.16	1096006.37	3
227	659005.74	1096005.97	6
228	659004.83	1096005.10	3
229	659004.36	1095991.98	3
230	659003.66	1095992.01	3
231	659004.14	1096005.40	3
232	659005.77	1096007.09	6
233	659023.19	1096006.40	3
234	659045.04	1096005.61	3
235	659047.31	1096004.64	3
236	659058.61	1096001.79	3
237	659059.88	1096001.40	3
238	659060.17	1095997.94	3
239	659059.46	1095990.81	3
240	659059.59	1095990.39	3
241	659068.73	1095988.77	3
242	659203.23	1095669.87	3
243	659004.66	1096000.42	3
244	659003.96	1096000.46	3

VÝKAZ DOSAVADNÍHO A NOVÉHO STAVU ÚDAJŮ KATASTRU NEMOVITOSTÍ

Dosavadní stav				Nový stav															
Vyznačení pozemku parcelním číslem	Výměra parcely		Druh pozemku	Označení pozemku parcelním číslem	Výměra parcely		Druh pozemku	Typ stavby	Způsob určení výměr	Porovnání se stavem evidence právních vztahů									
	ha	m ²	Způsob využití		ha	m ²	Způsob využití	Způsob využití		Díl přechází z pozemku označeného v katastru nemovitostí	dřívější poz. evidenci	Číslo listu vlastnictví	Výměra dílu		Označení dílů				
												ha	m ²						
1357/1															1357/1	10001			
4471/1															4471/1	10001			
4470															4470	10001			
1306															1306	1072			

Tato kopie souhlasí s originálem
č. b. k. 59/2016
18.3.2016

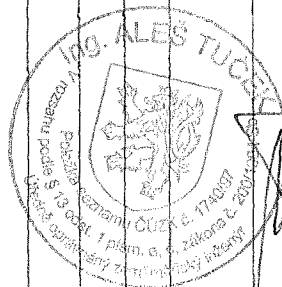

Druh věcného břemene: zřizování a provozování podzemního vedení
Oprávněný: dle smlouvy

Dělit nebo scelovat pozemky lze jen na základě územního rozhodnutí, pokud podmínky pro ně nejsou stanoveny jiným rozhodnutím nebo opatřením.

<h2 style="text-align: center;">GEOMETRICKÝ PLÁN</h2> <p style="text-align: center;">pro vyznačení věcného břemene</p> <p>Zhotovitel: Ing. Aleš Tuček Jihlavská 587, 580 01 Havlíčkův Brod</p> <p>Číslo plánu: 4120-248/2011</p> <p>Okres: Havlíčkův Brod</p> <p>Obec: Chotěboř</p> <p>Kat. území: Chotěboř</p> <p>Mapový list: DKM</p> <p>Číslo způsobu určení výměr je určen podle § 77 odst. 2 vyhlášky č. 26/2007 Sb.</p> <p>Posavadním vlastníkům pozemku byla poskytnuta možnost seznámit se v terénu s průběhem navrhovaných nových hranic, které byly značeny předepsaným způsobem:</p>	<p>Náležitosti a přesnosti odpovídá právním předpisům.</p> <p>Geometrický plán ověřel úředně oprávněný zeměměřický inženýr:</p> <p style="text-align: center;">Ing. Aleš Tuček</p> <p>Dne 20.12.2011 Číslo 248/2011</p> <p>Úředně oprávněný zeměměřický inženýr odpovídá za odbornou úroveň geometrického plánu, za dosažení předepsané přesnosti a za správnost a úplnost náležitostí podle právních předpisů.</p>	<p>Katastrální úřad souhlasí s očíslováním parcel.</p> <p>Souhlas katastrálního pracoviště potvrdil:</p> <p style="text-align: center;">Ing. Jaroslav Beránek</p> <p>Dne -6. 01. 2012 Číslo 5/12</p> <p>Jeden vpravo geometrického plánu a přesepsané přílohy jsou uloženy u katastrálního pracoviště.</p>
---	--	---

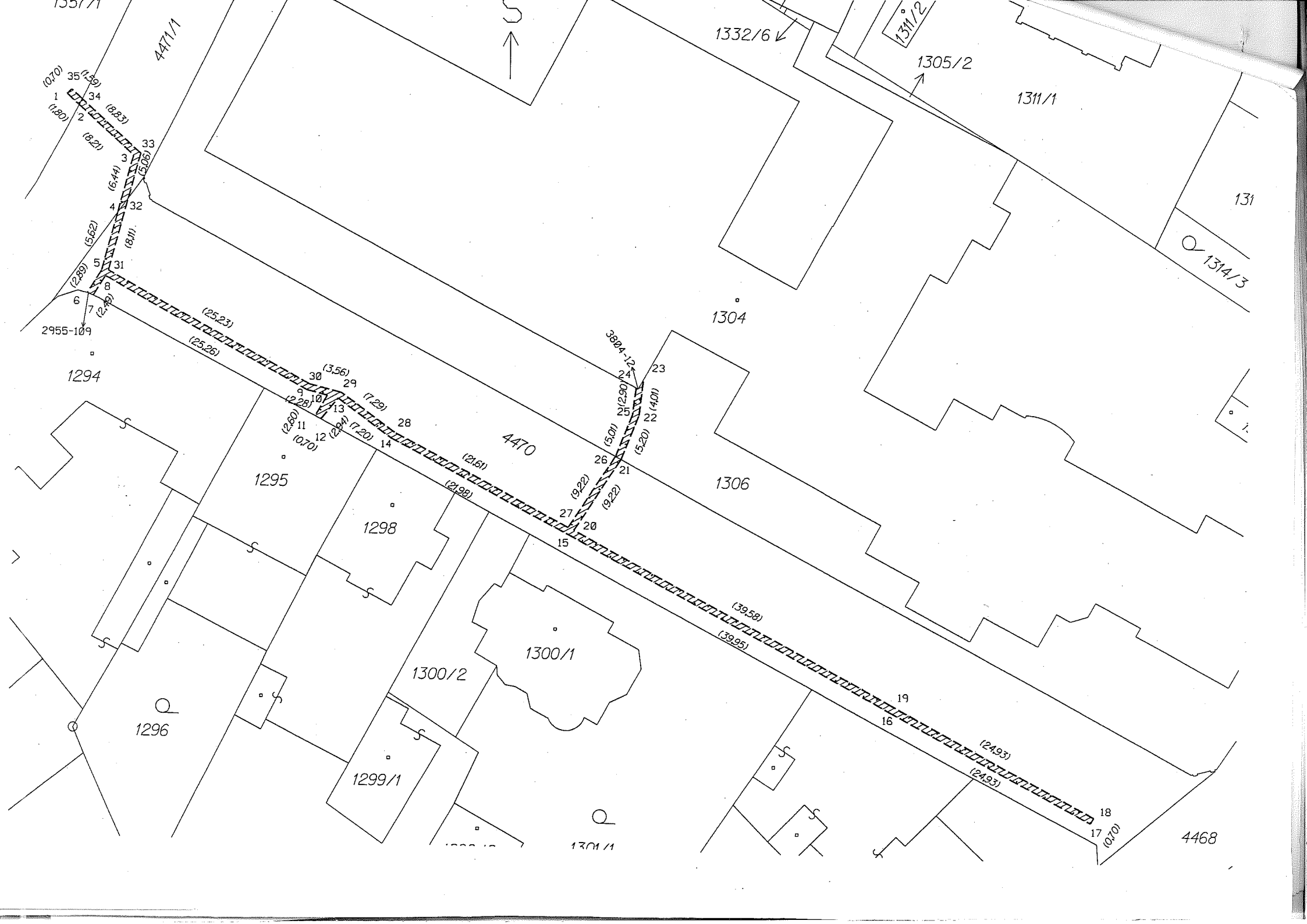

1337/1

4471/1

1332/6

1311/2

1305/2

1311/1

131

1314/3

1304

1306

4470

1300/1

1300/2

1295

1298

1296

1299/1

1301/1

4468

1070
35 (1.99)
34 (8.83)
2 (1.80)
7 (8.21)

(5.62)
(5.62)
(2.88)
6
7
8
9
10
11
12
13
14
15
16
17
18
19
20
21
22
23
24
25
26
27
28
29
30
31
32
33
34
35

(25.23)
(25.26)

(3.56)
(7.29)
(7.20)
(2.28)
(2.80)
(10.70)

3894-12
2
3
4
5
6
7
8
9
10
11
12
13
14
15
16
17
18
19
20
21
22
23
24
25
26
27
28
29
30
31
32
33
34
35

(39.58)
(39.95)

(24.93)
(24.93)

18
17
16
15
14
13
12
11
10
9
8
7
6
5
4
3
2
1

SEZNAM SOUŘADNIC (S-JTSK)

Číslo bodu

Souřadnice pro zápis do KN

Souřadnice určené měřením

	Y	X	Kód kvality	Y	X	Poznámka
2955-109	659014.73	1095386.22	3			
3804-12	658954.73	1095395.07	3			
1	659017.66	1095364.41	3			
2	659016.33	1095365.62	3			
3	659010.25	1095371.13	3			
4	659011.80	1095377.38	3			
5	659013.37	1095383.71	3			
6	659014.85	1095386.19	3			
7	659014.19	1095386.45	3			
8	659012.91	1095384.31	3			
9	658990.63	1095396.21	3			
10	658988.41	1095396.75	3			
11	658989.62	1095399.05	3			
12	658989.00	1095399.37	3			
13	658987.21	1095397.04	3			
14	658981.34	1095401.21	3			
15	658961.75	1095411.18	3			
16	658926.29	1095429.58	3			
17	658904.18	1095441.10	3			
18	658903.86	1095440.48	3			
19	658925.97	1095428.96	3			
20	658961.10	1095410.73	3			
21	658956.26	1095402.88	3			
22	658954.50	1095397.99	3			
23	658954.17	1095393.99	3			
24	658954.95	1095394.96	3			
25	658955.19	1095397.85	3			
26	658956.89	1095402.56	3			
27	658961.72	1095410.41	3			
28	658980.98	1095400.61	3			
29	658986.92	1095396.39	3			
30	658990.38	1095395.55	3			
31	659012.64	1095383.67	3			
32	659010.69	1095375.80	3			
33	659009.47	1095370.89	3			
34	659016.01	1095364.96	3			
35	659017.19	1095363.89	3			