

Dodatek č. 2 ke SMLOUVĚ O DÍLO

Ev.č. objednatele:.....

Ev.č. zhotovitele: SOD 00105949

Smluvní strany:

1. Objednatel: Fakultní nemocnice Olomouc

Se sídlem : I. P. Pavlova 185/6, 779 00 Olomouc

IČ : 00098892

DIČ : CZ00098892, plátce DPH

Zastoupená : ředitelem doc. MUDr. Romanem Havlíkem, Ph.D.

Bankovní spojení: Česká národní banka, a.s., číslo účtu 36334811/0710

jako objednatel díla (dále jen „Objednatel“ nebo obecně jen „Smluvní strana“)

a

2. Zhotovitel: OHL ŽS, a.s.

Se sídlem : Burešova 938/17, Veveří, 602 00 Brno

IČ : 46342796

DIČ : CZ46342796, plátce DPH

Zapsaný v OR vedeném Krajským soudem v Brně, oddíl B, vložka 695

Zastoupená : Ing. Jaromírem Pelinkou, MBA, ředitelem Divize M - Morava

Bankovní spojení: Česká spořitelna, a.s., č.ú.: 994404-0943176001/0800

Telefon : 585 100 333

Fax : 585 100 330

e-mail : divizeolomouc@ohlzs.cz

jako zhotovitel díla (dále jen „Zhotovitel“ nebo obecně jen „Smluvní strana“)

tímto spolu uzavírají dodatek č. 2 ke Smlouvě o dílo uzavřené dne 8.2.2017
na zhotovení stavby

„FN Olomouc – novostavba 2. IK a geriatrie“

I.

Úvodní ustanovení

Dne 8.2.2017 byla mezi smluvními stranami uzavřena Smlouva o dílo na zhotovení stavby, na základě které se zhotovitel zavázal pro objednatele provést dílo spočívající ve stavbě označené jako “ FN Olomouc – novostavba 2. IK a geriatrie”.

II.

Důvod k uzavření dodatku

V průběhu realizace díla došlo po vzájemném odsouhlasení obou smluvních stran ke změnám, doplňkům, resp. rozšíření předmětu díla tak, jak je sjednáno dále v tomto dodatku. Dodatek se uzavírá v souladu s ustanovením §222 odst. 5 a 6 zákona č. 134/2016 Sb. o zadávání veřejných zakázek.

III.
Předmět dodatku

1. Smluvní strany sjednávají rozšíření předmětu plnění dle čl. III. PŘEDMĚT SMLOUVY a dle čl. IV. DÍLO o dodatečné plnění (dále jen vícepráce a méněpráce), které vznikly z objektivních podmínek při provádění díla a jsou dále vyspecifikovány a vzájemně odsouhlaseny v příloze (změnovém listě) č. 1, která je přílohou tohoto dodatku.
2. Smluvní strany dále sjednávají změnu smlouvy v čl. VI. CENA ZA DÍLO tak, že část čl. VI. bod 1 upravující cenu se zcela nahrazuje a nově zní takto:

VČETNĚ
Cena celkem bez DPH: 332 505 646,55 Kč

/slovy: třístatřicetdvamilionypětsetpěttisícšestsetčtyřicetšest korun českých a padesát pět haléřů včetně DPH/

Ostatní ustanovení čl. VI. bodu 1 zůstávají tímto dodatkem nedotčeny.

3. Nově stanovená cena byla určena následovně:

Cena díla celkem bez DPH – dle SoD	276 902 126,- Kč
Změna ceny dle tohoto dodatku č. 2 (ZL č. 1)	- 2 104 071,- Kč
Cena díla celkem včetně tohoto dodatku č. 2 bez DPH	274 798 055,- Kč
DPH 21%	57 707 591,55 Kč
Cena díla celkem včetně tohoto dodatku č. 2 s DPH	332 505 646, 55 Kč

IV.

Závěrečná ustanovení

1. Ostatní ujednání smlouvy o dílo ze dne 8.2.2017 nedotčená tímto dodatkem se nemění a zůstávají v platnosti.
2. Tento dodatek, který je nedílnou součástí smlouvy o dílo, nabývá platnosti a účinnosti dnem jeho podpisu oprávněnými zástupci smluvních stran.
3. Tento dodatek je vyhotoven ve 4 /čtyřech/ stejnopisech, z nichž každá smluvní strana obdrží po 2 /dvou/ vyhotoveních.
4. Smluvní strany prohlašují, že se seznámily s textem tohoto dodatku, a na důkaz souhlasu s jeho písemným zněním připojují své vlastnoruční podpisy.

Seznam příloh dodatku č. 2 :

1. Změnový list číslo 1

V Olomouci, dne 14 -08- 2017

V Olomouci, dne 28 -06- 2017

Za objednatele **Fakultní nemocnice Olomouc**

Za Zhotovitele **OHL ŽS, a.s.**

FAKULTNÍ NEMOCNICE OLMOUC®
I.P. Pavlova 185/6
779 00 Olomouc

OHL ŽS

172

OHL ŽS, a.s.
Burešova 938/17, CZ - 602 00 Brno, Veveří
IČ: 463 42 796, DIČ: CZ46342796

doc. MUDr. Romanem Havlíkem, Ph.D.

Ing. Jaromír Pelinka, MBA

ředitel Fakultní nemocnice Olomouc

ředitel Divize M - Morava

	VEČNĚ	VEČNĚ	PRÁVNĚ	DATA
	Ing. Jaroslav Junek	63914	Mgr. Procházková S.	10 -08- 2017

Změnový list č. 1

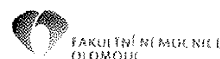

Číslo a název stavebního objektu

Změnový list obsahuje informace Oznámení změn 1

Název projektu: **FN Olomouc - novostavba 2. IK a geriatrie**

SoD č.j.: **SoD00105949**

ze dne: **8.2.2017**

Objednatel: **Fakultní nemocnice Olomouc** Zhotovitel: **OHL ŽS, a.s.**

IČ: **00098892**

IČ: **46342796**

Předmět změny:

1. PŘÍJEZDOVÁ KOMUNIKACE
2. ZMĚNA DIMENZE POTRUBÍ PŘELOŽKY VODY
3. PŘELOŽKY SLABOPROUDÝCH ROZVODŮ
4. KRYT ŽB
5. PILOTY
6. NÁBYTEK MOBILNÍ
7. ZMĚNA DIMENZE SDK PŘÍČKY
8. NÁBYTEK PEVNĚ SPOJENÝ - REVIZE č.1

Zdůvodnění změny:

1. Dočasná příjezdová komunikace byla na žádost objednatele rozšířena a zevněna, aby nedocházelo ke křížení vozidel stavby s vozidly FN.
2. Při provádění přeložky vody byla zjištěna dimenze potrubí DN160. Projekt předpokládal potrubí DN90.
3. Při provádění výkopů HTÚ, bylo nutno z důvodu kolize slaboproudých kabelů, s realizovanými úpravami terénu, provést jejich přeložku.
4. Po odkrytí železobetonového tělesa krytu, byla zaměřena větší kubatura bouraných konstrukcí.
5. Po zaměření skutečné pozice podzemního koridoru byly upravena pozice, délky a průměry pilot a zesílena základová deska v návaznosti na požadavek statika Ing. Balcárka.
6. Odpočet položek mobilního nábytku.
7. Z důvodu revize projektu provedené na základě požadavku uživatele, bude realizována část SDK příčky v dimenzi 150mm namísto původních 100mm.
8. Z důvodu revize č.1 projektu nábytku pevně spojeného, budou provedeny změny u dotčených sestav na základě požadavku uživatele.

Seznam příloh:

Ohlášení změny č.1

Rozpočet

Podpisový list

Příloha č.1

Soupis vydaných změnových listů (ceny bez DPH):

	<i>méněpráce</i>	<i>vícepráce/SOD</i>	<i>celkem</i>
SOD			276 902 126
ZL č.1	-6 511 844	4 407 773	-2 104 071
ZL č.1.1	0	198 391	198 391
ZL č.1.2	-35 452	89 151	53 699
ZL č.1.3	0	42 398	42 398
ZL č.1.4	0	2 112 131	2 112 131
ZL č.1.5	0	366 626	366 626
ZL č.1.6	-5 778 538	0	-5 778 538
ZL č.1.7	-552 854	706 007	153 153
ZL č.1.8	-145 000	893 070	748 070
SOD + ZL č.1	-6 511 844	4 407 773	274 798 055

Rozpočet

Stavba : FN OLOMOUC - NOVOSTAVBA II. INTERNÍ KLINIKY

SoD							Vícepráce		Méněpráce		Změna č.1		
P.č.	Část	Číslo položky	Název položky	MJ	množství	cena / MJ	celkem (Kč)	Množství	Cena	Množství	Cena	Množství	Cena
VCP Č.1.1 PŘÍJEZDOVÁ KOMUNIKACE													
46	SO 03	113107113R00	Odstřežení podkladu pl. 200 m2, kam. tl. 20 cm	m2	70,00	80,00	5 600,00	351,00	28 080,00		0,00	421,00	33 680,00
62	SO 03	979082213R00	Vodorovná doprava suti po suchu do 1 km	t	1 547,16	25,00	38 679,42	168,48	4 212,00		0,00	1 715,66	42 891,42
63	SO 03	979082219R00	Phplátek za dopravu suti po suchu za další 1 km	t	21 660,48	6,00	129 962,85	168,48	1 010,88		0,00	21 829,36	130 973,73
64	SO 03	979082212R00	Nakládání suti na dopravní prostředky	t	1 547,16	65,00	100 960,49	168,48	10 951,20		0,00	1 715,66	111 517,69
14	IO 10	171201201	Uložení sypání na skládky	m3	2 260,00	6,60	19 436,00	105,30	905,58		0,00	2 365,30	20 341,58
15	IO 10	171201211	Poplatek za uložení odpadu ze sypání na skládce (skládkovné)	t	4 068,00	57,00	231 876,00	168,48	9 603,36		0,00	4 236,48	241 479,36
31	IO 10	564861111	Podklad ze štěrku SDR tl 200 mm	m2	2 460,00	54,00	132 840,00	351,00	18 934,00		0,00	2 811,00	151 794,00
			Pokládka panelů včetně demontáže 2,4 x 1,8	ks	1 383,00	0,00	0,00	12,00	16 596,00		0,00	12,00	16 596,00
			Dovoz a odvoz panelů 2,4 x 1,8	ks	12,00	952,00	0,00	12,00	11 424,00		0,00	12,00	11 424,00
			Dis nabídky	ks	2 700,00	0,00	0,00	10,00	27 090,00		0,00	10,00	27 090,00
			jaký 40x40mm + potep ČB, d 2m - dodávka, montáž	ks	475,00	0,00	0,00	2,00	950,00		0,00	2,00	950,00
			upínací mat. - dodávka, montáž	ks	60,00	0,00	0,00	8,00	480,00		0,00	8,00	480,00
			Podstavec - dodávka, montáž	ks	546,00	0,00	0,00	4,00	2 184,00		0,00	4,00	2 184,00
			Zajištění stanovení dopravního zneboní	ks	5 600,00	0,00	0,00	1,00	5 600,00		0,00	1,00	5 600,00
			Vázná LED světlo vč. Napájení - 2 Ks nájemné za 1 měsíc	měsíc	3 550,00	0,00	0,00	17,00	60 350,00		0,00	17,00	60 350,00
			Celkem za VCP Č.1.1 PŘÍJEZDOVÁ KOMUNIKACE				658 960,76		198 391,02		0,00		857 351,78

VCP Č.1.2 ZMĚNA DIMENZE POTRUBÍ PŘELOŽKY VODY													
6	IO 11	266-13446.5	Trubka SUPERPIPE SDR 11 98 x 8,2 mm návin voda	m	57,00	191,00	10 887,80		-57,00	-10 887,00	0,00	0,00	
7	IO 11	871 24-1121 R00	Montáž potrubí polyetylenového ve výkopu d 90 mm	m	57,00	19,00	1 083,00		-57,00	-1 083,00	0,00	0,00	
8	IO 11	R03	Elektrospojka přesuvná PE d 90 mm	kus	6,00	234,00	1 404,00		-6,00	-1 404,00	0,00	0,00	
9	IO 11	R02	Koleno PE d 90 mm	kus	3,00	593,00	1 779,00		-3,00	-1 779,00	0,00	0,00	
10	IO 11	R01	Odbočka PE 88,5° d 90/90 mm	kus	3,00	831,00	2 493,00		-3,00	-2 493,00	0,00	0,00	
12	IO 11	422-73500	Pás navrtávací ze šedé litiny DN 80	kus	3,00	2 252,00	6 756,00		-3,00	-6 756,00	0,00	0,00	
16	IO 11	891 24-9111.00	Napojení na stávající vodovodní řád DN80 vsazení elektrospojky vč. montáže a tvarovky	kpl	2,00	5 525,00	11 050,00		-2,00	-11 050,00	0,00	0,00	
	RTS	286-134459.R	Trubka SUPERPIPE SDR 11 160 návin voda	m	601,00	0,00	57,00	34 257,00		0,00	57,00	34 257,00	
	RTS	871311121.R00	Montáž trubek polyetylenových ve výkopu d 160 mm	m	80,00	0,00	57,00	4 560,00		0,00	57,00	4 560,00	
	kačk	R03	Elektrospojka přesuvná PE d 160 mm	kus	740,00	0,00	6,00	4 440,00		0,00	6,00	4 440,00	
	kačk	R02	Koleno PE d 160 mm	kus	1 675,00	0,00	3,00	5 625,00		0,00	3,00	5 625,00	
	kačk	R01	Odbočka PE 88,5° d 160/160 mm	kus	2 627,00	0,00	3,00	7 881,00		0,00	3,00	7 881,00	
11	IO 11	891 21-1111 R00	Montáž hydrantů ve výkopu DN 80	kus	1,00	722,00	722,00		2,00	1 444,00	0,00	3,00	7 881,00
	kačk	422-73500	Pás navrtávací ze šedé litiny DN 160	kus	3,00	3 714,00	0,00	3,00	11 142,00		0,00	3,00	2 166,00
	kačk	891 31-9111.00	Napojení na stávající vodovodní řád DN160 vsazení elektrospojky vč. montáže a tvarovky	kpl	9 822,00	0,00	2,00	19 644,00		0,00	2,00	19 644,00	
VCP Č.1.2 ZMĚNA DIMENZE POTRUBÍ PŘELOŽKY VODY													
Staveništní přesun hmot													
17	BB	998 27-6101 R00	Přesun hmot, tubní veřejné plastová, otevř. výkop	t	135,36	50,00	6 768,00	3,15	157,50		0,00	138,61	6 925,50
			99 Staveništní přesun hmot										
			Celkem za VCP Č.1.2 ZMĚNA DIMENZE POTRUBÍ PŘELOŽKY VOD				42 942,00		89 150,50		-35 452,00		96 640,50

VCP Č.1.3 PŘELOŽKY SLABOPROUDÝCH ROZVODŮ													
	URS	460150534	Ruční výkop rýhy - šířky 0,6 m, hloubky 0,8 m	m	546,00	0,00	45,00	24 525,00		0,00	45,00	24 525,00	
7	SO 03	115101201R00	Čerpání vody ve výkopu do 10 m, přítok do 500 l/min	h	960,00	39,00	37 440,00	5,00	195,00		0,00	965,00	37 635,00
15	SO 03	162301102R00	Vodorovné přemístění výkopku z hor 1-4 do 1000 m	m3	2 810,00	50,00	140 500,00	21,60	1 080,00		0,00	2 831,60	141 580,00
4	IO 05		Pokládka trubky HDPE do pr. 75mm do výkopu	m	200,00	12,80	2 560,00	45,00	576,00		0,00	245,00	3 136,00
3	IO 12	130 00-1101 R00	Phplátek za zřízení hloubení v blízkosti vedení	m3	70,00	287,00	20 090,00	21,60	6 199,20		0,00	91,60	26 289,20
65	IO 05	460 420373	Zl.kab lože, kop pls. II zás vrst 10cm, cihly na šif 45cm	m	200,00	72,00	14 400,00	45,00	3 240,00		0,00	245,00	17 640,00
66	IO 05	460 490012	Krycí kab lože vystažené z PVC, šířka 33 cm	m	200,00	7,20	1 440,00	45,00	324,00		0,00	245,00	1 764,00
67	IO 05	460 560264	Ruční zához kab rýhy, šif 50cm, hloub 80cm, zemina třída 4	m	200,00	35,60	7 160,00	45,00	1 611,00		0,00	245,00	8 771,00
72	IO 05	460 620014	Provizorní úprava terénu v přírodní zemině, zem třída 4	m2	100,00	35,80	3 580,00	81,00	2 899,60		0,00	181,00	6 479,60
	URS	HZS4222	Geodetické práce	h	437,00	0,00	4,00	1 748,00		0,00	4,00	1 748,00	
			Celkem za VCP Č.1.3 PŘELOŽKY SLABOPROUDÝCH ROZVODŮ				227 170,00		42 398,00		0,00		269 568,00

VCP Č.1.4 - ŽB KRYT													
Bourání konstrukcí													
53	SO 03	961044111R00	Bourání základů z betonu prostého	m3	15,00	5 000,00	75 000,00	259,64	1 298 175,00		0,00	274,64	1 373 175,00

SoD								Vícepráce		Méněpráce		Změna č. 1		Změna celk. ceny
P.č.	Část	Číslo položky	Název položky	MJ	množství	cena / MJ	celkem (Kč)	Množství	Cena	Množství	Cena	Množství	Cena	
111 25' 166 3x1 2'6 95' 105						259,64								
Celkem za 96 Bourdní konstrukci							75 000,00		1 298 175,00		0,00		1 373 175,00	
Díl:		D86	Přesuny suti a vycouraných hmot											
62	SO.03	979082213R00	Vodorovná doprava suti po suchu do 1 km	m	1 547,16	25,00	38 679,42	623,12	15 578,10		0,00	2 170,30	54 257,52	
63	SO.03	979082219R00	Příplatek za dopravu suti po suchu za další 1 km	m	21 660,48	6,00	129 962,85	6 231,24	37 387,44		0,00	27 891,72	167 350,29	
64	SO.03	979087212R00	Nakládání suti na dopravní prostředky	m	1 547,18	65,00	100 566,49	623,12	40 503,06		0,00	2 170,30	141 059,55	
66	SO.03	979990108R00	Poplatek za skládku suti - beton	m	1 083,02	1 150,00	1 245 477,32	560,81	644 833,34		0,00	1 643,84	1 890 410,66	
68	SO.03	979999999R00	Poplatek za skládku 10 % přiměsí	m	61,89	600,00	37 132,24	62,31	37 987,44		0,00	124,20	74 519,68	
Celkem za D86 Přesuny suti a vycouraných hmot							1 551 818,33		775 789,38		0,00		2 327 607,71	
Díl:		1	Zemní práce											
15	SO.03	162301102R00	Vodorovné přemístění výkopku z hor. 1-4 do 1000 m	m3	2 810,00	50,00	140 500,00	259,64	12 981,75		0,00	3 069,64	153 481,75	
32	SO.03	167101102R00	Nakládání výkopku z hor. 1-4 v množství nad 100 m3	m3	1 405,00	22,00	30 910,00	259,64	5 711,97		0,00	1 664,64	36 621,97	
37	SO.03	174101101R00	Zásyp jam, rýh, 1.část se ztluštěním	m3	3 970,00	75,00	297 750,00	259,64	19 472,63		0,00	4 228,64	317 222,63	
Celkem za 1 Zemní práce							469 160,00		38 166,35		0,00		507 326,35	
Celkem za VCP Č.1.4 - ŽB KRYT							2 095 978,33		2 112 130,73		0,00		4 208 109,05	

VCP Č.1.5 - PILOTY + DESKA

P.č.	Číslo položky	Název položky	MJ	množství	cena / MJ	celkem (Kč)	Množství	Cena	Množství	Cena	Množství	Cena	
Díl:		22	Piloty										
2	SO.01	22.02	Pilota vrtaná žbeton C 30/37 - XC2 XA2 DN 800 mm výztuž 10505, odvoz a uložení vytěžená zeminy	m	803,50	3 010,00	2 719 535,00	72,00	216 720,00		0,00	975,50	2 936 255,00
Celkem za 22 Piloty							2 719 535,00		216 720,00		0,00		2 936 255,00
Díl:		27	Základy										
5	SO.01	273321611R00	Železobeton základových desek C 30/37 XC2	m3	303,21	1 965,00	596 790,41	29,40	57 771,00		0,00	332,61	653 561,41
6	SO.01	273351215R00	Bednění stěn základových desek - zřízení	m2	121,56	230,00	27 958,34	14,00	3 220,00		0,00	135,56	31 178,34
7	SO.01	273351216R00	Bednění stěn základových desek - odstranění	m2	121,56	60,00	7 293,60	14,00	840,00		0,00	135,56	8 133,60
11	SO.01	274321611R00	Železobeton základových pasů C 30/37 XC2	m3	136,55	1 966,27	268 481,81	14,08	27 688,08		0,00	150,63	296 176,89
12	SO.01	274351215R00	Bednění stěn základových pasů - zřízení	m2	657,09	230,00	151 130,70	55,08	12 668,40		0,00	712,17	163 799,10
13	SO.01	274351216R00	Bednění stěn základových pasů - odstranění	m2	657,09	60,00	39 425,40	55,08	3 304,80		0,00	712,17	42 730,20
14	SO.01	274361821R00	Výztuž základ pasů z betonářské oceli 10505 (R)	m	13,60	18 900,00	257 040,00	1,30	24 534,09		0,00	14,90	281 574,09
19	SO.01	631313711R00	Mazanina betonové tl. 8 - 12 cm C 25/30	m3	140,36	2 151,00	301 904,25	1,20	2 581,20		0,00	141,56	304 485,45
Celkem za 27 Základy							1 649 042,51		132 604,57		0,00		1 781 647,09
Díl:		99	Staveništní přesun hmot - ZAKLADY										
365	SO.01	998012023R00	Přesun hmot pro budovy monolitické výšky do 24 m	m	11 078,76	50,00	553 937,91	81,72	4 086,11		0,00	11 160,48	558 024,01
Celkem za 99 Staveništní přesun hmot - ZAKLADY							553 937,91		4 086,11		0,00		558 024,01
Díl:		1	Zemní práce										
12	SO.03	131101112R00	Hloubení nezapaž. jam hor.2 do 1000 m3. STROJNĚ	m3	500,00	40,00	20 000,00	44,10	1 764,00		0,00	544,10	21 764,00
14	SO.03	132101212R00	Hloubení rýh š. do 200 cm hor.2 do 1000 m3. STROJNĚ	m3	250,00	75,00	18 750,00	27,20	2 040,00		0,00	277,20	20 790,00
28	SO.03	162701105R00	Vodorovné přemístění výkopku z hor. 1-4 do 1000 m	m3	13 320,00	60,00	799 200,00	71,30	4 278,00		0,00	13 391,30	803 478,00
29	SO.03	162701109R00	Příplatek k vod. přemístění hor.1-4 za další 1 km	m3	66 600,00	2,00	133 200,00	356,50	713,00		0,00	66 956,50	133 913,00
32	SO.03	167101102R00	Nakládání výkopku z hor. 1-4 v množství nad 100 m3	m3	1 405,00	22,00	30 910,00	71,30	1 566,60		0,00	1 476,30	32 476,60
39	SO.03	199000002R00	Poplatek za skládku hmotny 1-4	m3	13 320,00	40,00	532 800,00	71,30	2 852,00		0,00	13 391,30	535 652,00
Celkem za 1 Zemní práce							1 534 860,00		13 215,60		0,00		1 548 075,60
Celkem za VCP Č.1.6 - PILOTY + DESKA							6 457 375,42		366 626,28		0,00		6 824 001,70

Díl:												
1	SO.01	m.01	Horní skříň/oká oděrovna	ks	1,00	15 280,00	15 280,00		0,00	-1,00	-15 280,00	0,00
2	SO.01	m.02	Pracovní stůl L	ks	6,00	2 960,00	17 760,00		0,00	-6,00	-17 760,00	0,00
3	SO.01	m.03	Sestava skříň management	ks	12,00	7 820,00	93 840,00		0,00	-12,00	-93 840,00	0,00
4	SO.01	m.04	Sestava skříň a polic management	ks	14,00	3 050,00	42 700,00		0,00	-14,00	-42 700,00	0,00
5	SO.01	m.05	Sestava stůl se dvěma pracovními místy	ks	3,00	3 800,00	11 400,00		0,00	-3,00	-11 400,00	0,00
6	SO.01	m.06	Sestava skříň a polic	ks	2,00	5 270,00	10 540,00		0,00	-2,00	-10 540,00	0,00
7	SO.01	m.07	Skříň na chodě JIP	ks	1,00	1 330,00	1 330,00		0,00	-1,00	-1 330,00	0,00
8	SO.01	m.08	Modul knihovny	ks	14,00	1 950,00	27 300,00		0,00	-14,00	-27 300,00	0,00
9	SO.01	m.09	Pracovní stůl/židle s jednacím místem	ks	16,00	3 800,00	60 800,00		0,00	-16,00	-60 800,00	0,00
10	SO.01	m.10	Sestava skříňek na osobní věci	ks	6,00	5 000,00	30 000,00		0,00	-6,00	-30 000,00	0,00
11	SO.01	m.11	Sestava skříňek na osobní věci, poloviční	ks	4,00	2 800,00	11 200,00		0,00	-4,00	-11 200,00	0,00
12	SO.01	m.12	Skříň úseková sestava	ks	1,00	9 550,00	9 550,00		0,00	-1,00	-9 550,00	0,00

SoD								Vícepráce		Méněpráce		Změna č. 1		Změna objemu množství
P.č.	Části	Číslo položky	Název položky	MJ	množství	cena / MJ	celkem (Kč)	Množství	Cena	Množství	Cena	Množství	Cena	
13	SO.01	m.13	Magnetická popisová tabule	ks	6,00	1 560,00	9 360,00	0,00	-6,00	-9 360,00	0,00	0,00	0,00	
14	SO.01	m.14	Magnetická popisová tabule na výšku	ks	8,00	1 420,00	11 360,00	0,00	-8,00	-11 360,00	0,00	0,00	0,00	
15	SO.01	m.15	Systémový skladový regál zkrácený	ks	33,00	1 480,00	48 840,00	0,00	-33,00	-48 840,00	0,00	0,00	0,00	
16	SO.01	m.16	Systémový skladový regál	ks	74,00	1 380,00	102 120,00	0,00	-74,00	-102 120,00	0,00	0,00	0,00	
17	SO.01	m.17	Skladový systémový regál konsignačního skladu	ks	1,00	6 050,32	6 050,32	0,00	-1,00	-6 050,32	0,00	0,00	0,00	
18	SO.01	m.18	Úklidová skříň	ks	9,00	3 100,00	27 900,00	0,00	-9,00	-27 900,00	0,00	0,00	0,00	
19	SO.01	m.19	Sestava 3tlní skříňka lékařů, 5ks	ks	10,00	5 200,00	52 000,00	0,00	-10,00	-52 000,00	0,00	0,00	0,00	
20	SO.01	m.20	Věšák, pět háčků	ks	68,00	450,00	30 600,00	0,00	-68,00	-30 600,00	0,00	0,00	0,00	
21	SO.01	m.21	Sestava skříň na dokumenty	ks	5,00	3 900,00	19 500,00	0,00	-5,00	-19 500,00	0,00	0,00	0,00	
22	SO.01	m.22	Pracovní stůl přímý	ks	34,00	2 850,00	96 900,00	0,00	-34,00	-96 900,00	0,00	0,00	0,00	
23	SO.01	m.23	Pracovní stůl přímý bez kontejneru	ks	21,00	2 850,00	59 850,00	0,00	-21,00	-59 850,00	0,00	0,00	0,00	
24	SO.01	m.24	Sestava 3tlní skříňka, 5ks	ks	21,00	2 200,00	46 200,00	0,00	-21,00	-46 200,00	0,00	0,00	0,00	
25	SO.01	m.25	Sestava 3tlní skříňka, 4ks	ks	22,00	2 200,00	48 400,00	0,00	-22,00	-48 400,00	0,00	0,00	0,00	
26	SO.01	m.26	Sestava 3tlní skříňka, 2ks	ks	4,00	2 100,00	8 400,00	0,00	-4,00	-8 400,00	0,00	0,00	0,00	
27	SO.01	m.27	Oboustranný regál na šatony	ks	9,00	6 500,00	58 500,00	0,00	-9,00	-58 500,00	0,00	0,00	0,00	
28	SO.01	m.28	Jednostranný regál na šatony	ks	21,00	1 360,00	28 560,00	0,00	-21,00	-28 560,00	0,00	0,00	0,00	
29	SO.01	m.29	Skříň fyzioterapie	ks	1,00	7 400,00	7 400,00	0,00	-1,00	-7 400,00	0,00	0,00	0,00	
30	SO.01	m.30	Skladový systémový regál infuzí	ks	1,00	13 100,00	13 100,00	0,00	-1,00	-13 100,00	0,00	0,00	0,00	
31	SO.01	m.31	Skladový systémový regál čistého prádla	ks	1,00	10 900,00	10 900,00	0,00	-1,00	-10 900,00	0,00	0,00	0,00	
32	SO.01	m.32	Pracovní stůl phny lůžková část	ks	37,00	2 650,00	98 050,00	0,00	-37,00	-98 050,00	0,00	0,00	0,00	
33	SO.01	m.34	Spodní skříň s policemi	ks	17,00	1 700,00	28 900,00	0,00	-17,00	-28 900,00	0,00	0,00	0,00	
34	SO.01	m.35	Spodní skříň s policemi	ks	3,00	1 420,00	4 260,00	0,00	-3,00	-4 260,00	0,00	0,00	0,00	
35	SO.01	m.35.1	Spodní skříň s policemi menší	ks	6,00	1 350,00	8 100,00	0,00	-6,00	-8 100,00	0,00	0,00	0,00	
36	SO.01	m.36	Kancelářská skříňka	ks	50,00	1 760,00	87 800,00	0,00	-50,00	-87 800,00	0,00	0,00	0,00	
37	SO.01	m.37	Kartotéka 5h zásuvková, A4	ks	112,00	1 995,00	223 440,00	0,00	-112,00	-223 440,00	0,00	0,00	0,00	
38	SO.01	m.38	Pracovní stůl s židli JIP	ks	4,00	2 770,00	11 080,00	0,00	-4,00	-11 080,00	0,00	0,00	0,00	
39	SO.01	m.39	Pracovní stůl s židli dle dle stacionární	ks	2,00	3 780,00	7 560,00	0,00	-2,00	-7 560,00	0,00	0,00	0,00	
40	SO.01	m.40	Magnetická tabule a držák na propagační materiál	ks	3,00	2 900,00	8 700,00	0,00	-3,00	-8 700,00	0,00	0,00	0,00	
41	SO.01	m.41	Pohovka 09 19	ks	4,00	4 100,00	16 400,00	0,00	-4,00	-16 400,00	0,00	0,00	0,00	
42	SO.01	m.42	Sestava stůl se dvěma židlemi	ks	59,00	14 700,00	867 300,00	0,00	-59,00	-867 300,00	0,00	0,00	0,00	
43	SO.01	m.43	Sestava výukové lavice, 2 místa	ks	4,00	12 300,00	49 200,00	0,00	-4,00	-49 200,00	0,00	0,00	0,00	
44	SO.01	m.44	Sestava výukové lavice, 3 místa	ks	4,00	28 500,00	114 000,00	0,00	-4,00	-114 000,00	0,00	0,00	0,00	
45	SO.01	m.46	Schůdky v archivu	ks	1,00	5 800,00	5 800,00	0,00	-1,00	-5 800,00	0,00	0,00	0,00	
46	SO.01	m.46.1	Vozík pro zeměděle s vikem	ks	2,00	19 500,00	39 000,00	0,00	-2,00	-39 000,00	0,00	0,00	0,00	
47	SO.01	m.47	Uspořádání židli	ks	1,00	257 000,00	257 000,00	0,00	-1,00	-257 000,00	0,00	0,00	0,00	
48	SO.01	m.48	Postel 19	ks	2,00	3 600,00	7 200,00	0,00	-2,00	-7 200,00	0,00	0,00	0,00	
49	SO.01	m.49	Skříň lůžková část	ks	12,00	1 600,00	19 200,00	0,00	-12,00	-19 200,00	0,00	0,00	0,00	
50	SO.01	m.50	Sestava lůžkový pokoj 1	ks	24,00	3 681,16	88 347,92	0,00	-24,00	-88 347,92	0,00	0,00	0,00	
51	SO.01	m.51	Sestava lůžkový pokoj 2	ks	24,00	3 650,00	87 600,00	0,00	-24,00	-87 600,00	0,00	0,00	0,00	
52	SO.01	m.52	Sestava lůžkový pokoj 3	ks	12,00	1 550,00	18 600,00	0,00	-12,00	-18 600,00	0,00	0,00	0,00	
53	SO.01	m.53	Židle vnitřní s polstrem	ks	131,00	2 850,00	373 350,00	0,00	-131,00	-373 350,00	0,00	0,00	0,00	
54	SO.01	m.54	Židle venkovní	ks	24,00	4 300,00	103 200,00	0,00	-24,00	-103 200,00	0,00	0,00	0,00	
55	SO.01	m.55	Židle jedací	ks	60,00	3 500,00	210 000,00	0,00	-60,00	-210 000,00	0,00	0,00	0,00	
56	SO.01	m.56	Stolek venkovní	ks	6,00	7 200,00	43 200,00	0,00	-6,00	-43 200,00	0,00	0,00	0,00	
57	SO.01	m.57	Stůl jedací	ks	35,00	5 050,00	176 750,00	0,00	-35,00	-176 750,00	0,00	0,00	0,00	
58	SO.01	m.58	Stůl kulatý	ks	17,00	5 850,00	99 450,00	0,00	-17,00	-99 450,00	0,00	0,00	0,00	
59	SO.01	m.59	Židle pracovní	ks	2,00	6 800,00	13 600,00	0,00	-2,00	-13 600,00	0,00	0,00	0,00	
60	SO.01	m.60	Uspořádání židli 19	ks	1,00	10 650,00	10 650,00	0,00	-1,00	-10 650,00	0,00	0,00	0,00	
61	SO.01	m.61	Uspořádání židli 19	ks	1,00	14 800,00	14 800,00	0,00	-1,00	-14 800,00	0,00	0,00	0,00	
62	SO.01	m.62	Uspořádání židli 19	ks	1,00	14 800,00	14 800,00	0,00	-1,00	-14 800,00	0,00	0,00	0,00	
63	SO.01	m.63	Uspořádání židli 19	ks	1,00	19 850,00	19 850,00	0,00	-1,00	-19 850,00	0,00	0,00	0,00	
64	SO.01	m.64	Uspořádání židli 19	ks	1,00	19 850,00	19 850,00	0,00	-1,00	-19 850,00	0,00	0,00	0,00	
65	SO.01	m.65	Uspořádání židli 19	ks	2,00	19 850,00	39 700,00	0,00	-2,00	-39 700,00	0,00	0,00	0,00	
66	SO.01	m.66	Uspořádání židli 19	ks	4,00	19 850,00	79 400,00	0,00	-4,00	-79 400,00	0,00	0,00	0,00	
67	SO.01	m.67	Uspořádání židli 19	ks	4,00	79 600,00	318 400,00	0,00	-4,00	-318 400,00	0,00	0,00	0,00	
68	SO.01	m.68	Uspořádání židli 19	ks	5,00	24 800,00	124 000,00	0,00	-5,00	-124 000,00	0,00	0,00	0,00	
69	SO.01	m.69	Uspořádání židli 19	ks	5,00	49 600,00	248 000,00	0,00	-5,00	-248 000,00	0,00	0,00	0,00	
70	SO.01	m.70	Těleskopické rameno se závěsem	ks	78,00	2 700,00	210 600,00	0,00	-78,00	-210 600,00	0,00	0,00	0,00	
71	SO.01	m.71	Pevné rameno se závěsem	ks	2,00	1 800,00	3 600,00	0,00	-2,00	-3 600,00	0,00	0,00	0,00	
72	SO.01	m.72	Pevné rameno se závěsem	ks	4,00	1 800,00	7 200,00	0,00	-4,00	-7 200,00	0,00	0,00	0,00	
73	SO.01	m.73	Pevné rameno se závěsem	ks	1,00	1 800,00	1 800,00	0,00	-1,00	-1 800,00	0,00	0,00	0,00	
74	SO.01	m.74	Sofa foyer	ks	5,00	51 100,00	255 500,00	0,00	-5,00	-255 500,00	0,00	0,00	0,00	
75	SO.01	m.75	Křeslo foyer	ks	10,00	14 250,00	142 500,00	0,00	-10,00	-142 500,00	0,00	0,00	0,00	
76	SO.01	m.76	Stolek vnitřní náti	ks	5,00	6 300,00	31 500,00	0,00	-5,00	-31 500,00	0,00	0,00	0,00	
77	SO.01	m.77	Sestava polic	ks	90,00	250,00	22 500,00	0,00	-90,00	-22 500,00	0,00	0,00	0,00	
78	SO.01	m.78	Šatní tyč	ks	3,00	250,00	750,00	0,00	-3,00	-750,00	0,00	0,00	0,00	
79	SO.01	m.79	Koš lůžkový odpad	ks	20,00	1 695,00	33 900,00	0,00	-20,00	-33 900,00	0,00	0,00	0,00	
80	SO.01	m.80	Skříň do nily na chodbě menší	ks	6,00	4 200,00	25 200,00	0,00	-6,00	-25 200,00	0,00	0,00	0,00	
81	SO.01	m.81	Skříň do nily na chodbě menší	ks	4,00	3 940,00	15 760,00	0,00	-4,00	-15 760,00	0,00	0,00	0,00	
82	SO.01	m.82	Sestava do nily s horní a osobní skříňkou	ks	4,00	5 480,00	21 920,00	0,00	-4,00	-21 920,00	0,00	0,00	0,00	
83	SO.01	m.83	Horní skříňka do nily	ks	4,00	1 620,00	6 480,00	0,00	-4,00	-6 480,00	0,00	0,00	0,00	
84	SO.01	m.84	Sestava horních skříňek do nily	ks	4,00	2 650,00	10 600,00	0,00	-4,00	-10 600,00	0,00	0,00	0,00	
85	SO.01	m.85	Sestava pro návštěvy JIP	ks	1,00	6 349,67	6 349,67	0,00	-1,00	-6 349,67	0,00	0,00	0,00	
86	SO.01	m.86	Skříň do nily na chodbě	ks	1,00	4 500,00	4 500,00	0,00	-1,00	-4 500,00	0,00	0,00	0,00	
87	SO.01	m.87	Stůl na recepci u kariotéky	ks	1,00	3 700,00	3 700,00	0,00	-1,00	-3 700,00	0,00	0,00	0,00	
Celkem za							Celkem za VCP Č.1.6 - Nábytek mobilní	5 778 537,90	0,00	-5 778 537,90	0,00	0,00	0,00	

VCP Č.1.7 Změna dimenze SDK příčky													
44	K	342261211RT1	Příčka sadrokarton ocel.kce. 2x oplášt II 100 mm desky standard II, 12,5 mm, izol. minerál II, 5 cm	m2	1 550,53	748,00	1 147 394,42	0,00	-747,10	-552 854,00	803,43	594 540,42	7
	RTS	342261213 R00	Příčka sadrokarton ocel.kce. 2x oplášt II 150 mm desky standard II, 12,5 mm, izol. minerál II, 5 cm	m2		945,80	0,00	747,10	706 006,81	0,00	747,10	706 006,81	7
Celkem ze							Celkem za VCP Č.1.7 Změna dimenze SDK příčky	1 147 394,42	706 006,81	-552 854,00	1 300 547,23		

VCP Č.1.8 Změna - Nábytek pevně spojený - Revize č.1													
1	n.01		Sestava přípravná JIP	ks	1,00	48 938,00	48 938,00	278 370,00		-10 400,00	1,00	316 908,00	8
Celkem ze							48 938,00	278 370,00	-10 400,00	316 908,00			

SoD								Vícepráce		Méněpráce		Změna č. 1		Změna ceny
P.č.	Část	Číslo položky	Název položky	MJ	množství	cena / MJ	celkem (Kč)	Množství	Cena	Množství	Cena	Množství	Cena	
			600mm			2800,00				1,00	2800,00			
			Vc. křesadlo železné kolo pod železo			6000,00		1,00	6000,00					
			PP			1500,00			0,00	1,00	1500,00			
			Opavka množství lednic - web a malá a mrazák			6100,00			0,00	1,00	6100,00			
			Interiér skříňky mají uzamykací klíčovou součástí			32000,00		7,00	224000,00					
10		n.10	Sestava přímé linky ambulance	ks	2,00	40 000,00	80 000,00		0,00			2,00	61 050,00	
			Linka zkrácená o lednici			9400,00			0,00	2,00	-18 920,00			
14		n.14	Sestava linky čajová kuchyňka JIP	ks	1,00	45 000,00	45 000,00		84 400,00		-6 100,00	1,00	123 300,00	
			Opčetel lednice			6100,00			0,00	1,00	6100,00			
			Návisť myčka			15800,00		1,00	15800,00		0,00			
			Návisť dřez na ruce			4800,00		1,00	4800,00		0,00			
			Návisť mrazovka			5000,00		1,00	5000,00		0,00			
			s nově sestava s dvojnásobnou a místem pro čajové varny			58800,00		1,00	58800,00		0,00			
17		n.17	Sestava linky čajová kuchyňka lůžková část	ks	4,00	18 430,00	73 752,00		79 600,00		0,00	4,00	153 352,00	
			Návisť přidána mrazovka trouba			5000,00		4,00	20000,00		0,00			
			Změna rozvržení umístění skříňky			14800,00		4,00	59200,00		0,00			
18		n.18	Sestava linky čajová kuchyňka velká	ks	4,00	38 750,00	155 000,00		156 200,00		-8 800,00	4,00	302 400,00	
			Změnění velké lednice na lednic pod linku			2700,00			0,00	4,00	6800,00			
			Lůžková police dřezů a správy odpadu pod om			5650,00		4,00	22600,00		0,00			
			Návisť prázdná linka, mrazovka trouba			6000,00		4,00	24000,00		0,00			
			Návisť lednice spodní skříňky zřezování			32860,00		4,00	131200,00		0,00			
20		n.20	Sestava linky příprava lůžková část	ks	4,00	69 430,00	273 752,00		288 400,00		-62 880,00	4,00	479 272,00	
			Zrušení velké lednice			8300,00			0,00	4,00	33200,00			
			mluže			4500,00			0,00	4,00	18000,00			
			Návisť skříňky, dřevěné police na přízdoba PP			4200,00			0,00	4,00	16800,00			
			Opčetel kofe na odpadky			2100,00			0,00	4,00	8400,00			
			Návisť výškový spodní skříňky na rozřívání pracovní plochy			22600,00		4,00	91200,00		0,00			
			Opčetel lednice spodní skříňky			5400,00			0,00	4,00	21600,00			
			Návisť nástroj levit skříňky výškový na 3 díly			49300,00		4,00	197200,00		0,00			
23		n.23	Sestava linky management	ks	1,00	38 000,00	38 000,00		6 100,00		-17 000,00	1,00	26 200,00	
			Opčetel lednice			8300,00			0,00	1,00	8300,00			
			Přípočet podstavce lednice			6100,00		1,00	6100,00		0,00			
			Linka je zkrácená, lednice souzu pod linku			9600,00			0,00	1,00	9600,00			
			Celkem za				714 442,00		893 070,00		-145 000,00		1 462 512,00	

Nabídková cena díle SoD 270 902 126 Kč
 Předpokládaná hodnota díla díle zadávací dokumentace 298 000 000 Kč
 Poměr ceny pro položky v cenách RTS nebo ÚRS DB 2 / 2016 92,92 %

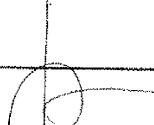
Vyjádření zhotovitele: OHL ŽS, a.s.		
Datum: 11.6.2017	Jméno: p. Jiří SOVA	Podpis: 

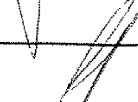
Stanovisko projektanta: Adam Rujbr Architects s.r.o.		
Datum: 11.6.2017	Jméno: Ing. Michal Surka	Podpis: 

Stanovisko TDI: FN Olomouc		
Datum: 11.6.2017	Jméno: Ing. Miroslav Kvapil, p. Miroslav Škoda	Podpis: 

Stanovisko zástupce objednatele ve věcech smluvních: FN Olomouc - investiční náměstek		
Datum: 11.6.2017	Jméno: Ing. Jaroslav Junek	Podpis: 

Datum:	Jméno:	Podpis:

Datum:	Jméno:	Podpis:

Datum:	Jméno:	Podpis:

#HODNOTA

Změnový list č.1

1. Příjezdová komunikace – SD č.1 list 2156488 + foto
2. Změna dimenze potrubí přeložky vody- SD č.1 list 2156488, Zápis z KD č.2 + foto
3. Přeložky slaboproudých rozvodů – SD č.1 list 2156485 + foto
4. Kryt ŽB – SD č.1 list 2156485, + foto
5. Piloty – SD č.1 list 2156493, Zápis z KD č.4 + foto
6. Nábytek mobilní – Zápis z KD č.5
7. Změna dimenze SDK příček – Zápis z KD č.5
8. Nábytek pevně spojený – revize č.1- Zápis z KD č.5

VCP E.2 - ZMENA DIMENZE

POPL. PŘELOŽENÝ VODY

List č. 2156488

Datum	Denní záznamy stavby
28.1.11	PRÁCE NA ZMĚNĚ DIMENZE
28.1.11	NA ZMĚNĚ DIMENZE VYKOPÁVÁNÍ PRÁCE NA
	VYKOPÁVÁNÍ PRÁCE NA ZMĚNĚ DIMENZE
	VYKOPÁVÁNÍ PRÁCE NA ZMĚNĚ DIMENZE
	VYKOPÁVÁNÍ PRÁCE NA ZMĚNĚ DIMENZE
	VYKOPÁVÁNÍ PRÁCE NA ZMĚNĚ DIMENZE
	VYKOPÁVÁNÍ PRÁCE NA ZMĚNĚ DIMENZE
	VYKOPÁVÁNÍ PRÁCE NA ZMĚNĚ DIMENZE
	VYKOPÁVÁNÍ PRÁCE NA ZMĚNĚ DIMENZE
	VYKOPÁVÁNÍ PRÁCE NA ZMĚNĚ DIMENZE
	VYKOPÁVÁNÍ PRÁCE NA ZMĚNĚ DIMENZE
	VYKOPÁVÁNÍ PRÁCE NA ZMĚNĚ DIMENZE
	VYKOPÁVÁNÍ PRÁCE NA ZMĚNĚ DIMENZE
	VYKOPÁVÁNÍ PRÁCE NA ZMĚNĚ DIMENZE
	VYKOPÁVÁNÍ PRÁCE NA ZMĚNĚ DIMENZE
	VYKOPÁVÁNÍ PRÁCE NA ZMĚNĚ DIMENZE
	VYKOPÁVÁNÍ PRÁCE NA ZMĚNĚ DIMENZE
	VYKOPÁVÁNÍ PRÁCE NA ZMĚNĚ DIMENZE
	VYKOPÁVÁNÍ PRÁCE NA ZMĚNĚ DIMENZE
	VYKOPÁVÁNÍ PRÁCE NA ZMĚNĚ DIMENZE
	VYKOPÁVÁNÍ PRÁCE NA ZMĚNĚ DIMENZE
	VYKOPÁVÁNÍ PRÁCE NA ZMĚNĚ DIMENZE
	VYKOPÁVÁNÍ PRÁCE NA ZMĚNĚ DIMENZE
	VYKOPÁVÁNÍ PRÁCE NA ZMĚNĚ DIMENZE
	VYKOPÁVÁNÍ PRÁCE NA ZMĚNĚ DIMENZE
	VYKOPÁVÁNÍ PRÁCE NA ZMĚNĚ DIMENZE
	VYKOPÁVÁNÍ PRÁCE NA ZMĚNĚ DIMENZE
	VYKOPÁVÁNÍ PRÁCE NA ZMĚNĚ DIMENZE
	VYKOPÁVÁNÍ PRÁCE NA ZMĚNĚ DIMENZE
	VYKOPÁVÁNÍ PRÁCE NA ZMĚNĚ DIMENZE
	VYKOPÁVÁNÍ PRÁCE NA ZMĚNĚ DIMENZE
	VYKOPÁVÁNÍ PRÁCE NA ZMĚNĚ DIMENZE
	VYKOPÁVÁNÍ PRÁCE NA ZMĚNĚ DIMENZE
	VYKOPÁVÁNÍ PRÁCE NA ZMĚNĚ DIMENZE
	VYKOPÁVÁNÍ PRÁCE NA ZMĚNĚ DIMENZE
	VYKOPÁVÁNÍ PRÁCE NA ZMĚNĚ DIMENZE

www.dp15.cz

Zápis z kontrolního dne

č. 2

Stavba: FN Olomouc – novostavba 2. IK a geriatrie
Datum: 01.03.2017
Místo: stavba, zasedací místnost 2.IK a geriatrie

Kontrolnímu dni předcházely 3 koordinační schůzky, jejichž body přechází do kontrolního dne.

Body trvalé:

- 2.1. Objednatel žádá pro vjezd a výjezd vozidel stavby používat průjezd na ulici Hněvotínskou. *trvá*
- 2.2. Veškeré přeložky, úpravy rozvodů sítí nutno koordinovat s příslušnými zástupci objednatele. *trvá*
- 3.8 Objednatel upozorňuje zhotovitele na požadavek zajištění čistoty komunikací. *trvá*
- 3.13 Objednatel upozorňuje na skutečnost, že jakákoli změna oproti schválené PD musí být zakreslena v dokumentaci skutečného provedení stavby. *trvá*
- 1.3 Koordinátor BOZP Bc. Hubert upozorňuje na požadavek předkládat průběžně rizika dodavatelů. *trvá*

Staré body:

- 2.5. Bude zaslán HMG a seznam subdodavatelů koordinátorovi BOZP Bc. Hubertovi – po podpisu SoD. *seznam dodavatelů předán HRMNČ nepředán - bude předán na příštím KD č. 2*
- 3.9 Objednatel požaduje doplnění rizik zhotovitele OHL ŽS, a.s. Ing. Kotzot zašle připomínky a doplnění Ing. Šupalovi. *připomínky zaslány zhotovitel zaslal dopracovanou verzi rizik objednateli vypouští se*
- 3.10 Objednatel požaduje předložení rozborů zemin. Odběr proběhl 15.02.2017. *trvá*

- 3.11 Objednatel požaduje po Ing. Dudíkovi předložení závěrečné zprávy týkající se kácení dřevin a s tím souvisejícího biologického dozoru. *bude předložena do konce 02/2017 uva*
- 1.1 Postup prací – provádění zemních prací, bourání protiletadlového krytu (skutečný rozsah bude upřesněn po odkrytí celého rozsahu ve stavbě), práce na přeložkách kanalizací a vodovodu, instalovány cedule stavby. *vypouští se*
- 1.2 Objednatel požaduje po p. Simonovi zajištění přístupu k teoretickým pavilonům prostřednictvím branky. *proběhlo vypouští se*
- 1.4 Zhotovitel předal objednateli revizní zprávu elektrické přípojky a rozvaděčů zařízení staveniště. *proběhlo vypouští se*
- 1.5 Zhotovitel upozorňuje na možnou kolizi přípojky potrubní pošty se stávajícími dřevinami. Ing. Dudík vydal povolení ke kácení dřevin dn 05/2017 *uva*
- 1.6 KD č.2 bude ve středu 01.03.2017 v 9:00 na stavbě. *vypouští se*

Nové body KD :

- 2.1 Postup prací – provádění zemních prací, bourání protiletadlového krytu (skutečný rozsah bude upřesněn po odkrytí celého rozsahu ve stavbě), práce na přeložce vodovodu, pokládka provizorního chodníku u obj. „D“.
- 2.2 Objednatel založil na interním uložení složku pro možnost ukládání dokladů týkajících se výstavby (kontaktní osoba paní Kovářová).
Složka - P:/PS/PS_STAVBA_2IK
- 2.3 Objednatel upozorňuje, že **každou druhou středu v měsíci bude v čase 13:30-13:45 probíhat zkouška záložních deisel agregátů, tzn. v tomto čase bude odstávka elektrické energie nezálohovaných okruhů.**
- 2.4 Na základě sondážních prací byla zjištěna odlišná dimenze vodovodního potrubí, jenž je předmětem přeložky. Projektová dokumentace předpokládala DN 90 , skutečnost potrubí je DN 160.
Na žádost objednatele (příloha č.1) bude provedena přeložka v dimenzi DN 160. Zhotovitel pedloží CN.
- 2.5 Zhotovitel informuje o plánovaném přepojení přeložky vodovodu v pátek 03.03.2017 v čase 12:00-15:00.

- 2.6 Koordinátor BOZP Bc. Hubert upozorňuje na požadavek svahování výkopu a ohrazení v min. vzdálenosti od horní hrany 1,5 m.
- 2.7 KD č.3 bude ve středu 08.03.2017 v 9:00 na stavbě.

Příloha č.1: žádost objednatele na provedení přeložky v dimenzi DN 160

Zapsal: Ing. Jiří Němec, stavbyvedoucí

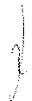

Priloha c.1



Dudík Vojtěch, Ing.
<Vojtech.Dudik@fnol.cz>
27.02.2017 14:42

Komu "JNemec@ohlzs.cz" <JNemec@ohlzs.cz>,
"PHofman@ohlzs.cz" <PHofman@ohlzs.cz>
Kopie "Junek Jaroslav, Ing." <Jaroslav.Junek@fnol.cz>, Škoda
Miroslav <Miroslav.Skoda@fnol.cz>

Na vědomí

Předmět přeložka vodovodu - II. IK

Historie: Tato zpráva byla postoupena.

Přeji pěkný den:

Výkopovými pracemi bylo zjištěno, že stávající vodovodní přípojka napojená na kolektor, u které je projektována přeložka, je tvořena DN 160. Na základě této zjištěné skutečnosti vás žádáme o provedení vodovodní přípojky v místě přeložky vodovodu o stejném průměru, tedy DN 160. Tím dojde ke zvýšení průměru vodovodní přípojky oproti projektu (v projektu uvažováno s přeložkou DN 90).

Vodovodní odbočka pro napojení II. IK zůstane po odsouhlasení projektantem na stejném projektovaném průměru.

S pozdravem

Ing. Vojtěch Dudík
Oddělení vodního hospodářství a ekologie
vodohospodář, ekolog

Fakultní nemocnice Olomouc

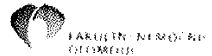

I. P. Pavlova 185/6
779 00 Olomouc
Tel.: +420 588 442 698
mobil: 606 710 016, 776 666 827
E-mail: vojtech.dudik@fnol.cz
web: www.fnol.cz

VCP Č.3 - PŘELOŽKY SL. ROZVODŮ

VCP. Č.4 - KETT ŽB

List č. 2156485

Datum	Denní záznamy stavby
22.2.2017 STŘEDA	<p>Počasí: oblačno +4°C / +9°C</p> <p>Práci pracovníků: 2 HV / 1 HL ŽB, 2 THP / 1 HL ŽB, 6 střešní v. a. c. Pracovní doba: 6³⁰ - 17⁰⁰ / 3 BLAHO VLAHČI</p> <p>Pracovní místa - CAT AUTOBACER MÍJOM EX, VOJKO - SKRINKA 5x / PROVÁDĚNÍ: VODNIK - BAKTA, KOKATU - 1x</p> <p>- ÚLOHAT STŘEŠNÍHO KRYTU + VÝKOP HTV NA VÝKOP - 4,7x0 + ÚLOHAT VÝKOP NA NEJEDNĚ, ČERPÁNÍ VODY, ZAPRACOVÁNÍ PÁZBY</p> <p>- ÚLOHAT STŘEŠNÍHO KRYTU V MÍSTĚ STŘEŠNÍ + ÚLOHAT VÝKOP NA NEJEDNĚ</p> <p>- ÚLOHAT ÚSTŘEŽNÍ KANALIZACE + SPALNINOVÉ KANALIZACE KRYTÍ - MÍSTO MÍSTÍ ŽB - PR3, SPALNINOVÉ ÚSTŘEŽNÍ MÍSTÍ - MÍSTÍ - VÝKOP + POUŠTĚNÍ POUŠTĚNÍ POTRUBÍ DR. PD</p>
23.2.2017 ÚTVEK	<p>Počasí: zářivo +5°C / +12°C</p> <p>Práci pracovníků: 2 THP / 1 HL ŽB, 5 THP / 1 HL ŽB, 6 střešní v. a. c. Pracovní doba: 6³⁰ - 14⁰⁰ / 3 BLAHO VLAHČI</p> <p>Pracovní místa - CAT AUTOBACER, CAT - MÍSTÍ ÚLOHAT, 5x VOJKO NEJEDNĚ, AUTOBACER PROVÁDĚNÍ: KOKATU, VÝKOP HL</p> <p>- ÚLOHAT STŘEŠNÍHO KRYTU VÝKOP HTV NA VÝKOP - 4,7x0 + ÚLOHAT VÝKOP NA NEJEDNĚ, ČERPÁNÍ VODY V MÍSTĚ HTV</p> <p>- PRACOVNÍ ÚSTŘEŽNÍ KANALIZACE + SPALNINOVÉ KANALIZACE - VÝKOP + POUŠTĚNÍ POUŠTĚNÍ POTRUBÍ DR. PD V VÝKOP MÍSTÍ ŽB - PR3, MÍSTÍ - PR3</p>
24.2.2017	<p>Dovolená dle předpisů a dle požadavků zástupce dávatele. Práci vzhledem k tomu, že je dle předpisů a dle požadavků zástupce dávatele předloženo písemně vyjádření dávatele.</p>
24.2.2017	<p>ZÁPLŇ FOTODOKUMENTACE</p> <p>- NEI PROVÁDĚNÍ VÝKOPU HTV BYLO NEJEDNĚ 7 DŮVODŮ KOUTE NABOPROUDMÝCH KABELŮ, XTERR VÝKOP Z RYBKŮ PR3 POUŠTĚNÍ PÁZBY KABELŮ ÚKRYTNĚ ŽELEZNÝ PRACÍ - NEMÍ DOUČAST PD</p> <p>- PŘI DOUČASTI STÁVAJÍCÍHO KRYTU BYLA ZJIŠTĚNA VĚTŠÍ VÝKOP BOUŘENÍ PRACÍ NEŽ PŘEDPOKláDAL PRŮJEKT.</p>

VČP Č.5-PILOTY

List č. 2156493

Datum	Denní záznamy stavby
3. 10. 1974	<p>ZÁPIS GP ZÁPIS STAVBA Z DŮVODU ZATÍŽENÍ SKUTOČNÉ FÓZICE PODZEMNÍHO KORIDORU BYLO PROJEKTOVANO NUTNO UPRAVIT FÓZICE A DEŠKY A PÁSE PROTÍ KOLEM KORIDORU. UPRAVA BYLA PROJEKOVANA V ROZSAHU OS D-F (4) (7), ZAROUEN ŽE KDE ŽELENENA TI ŽÁKADOVÉ DEŠKY NA 200 MM. PODE UPRAVENC V MATEŘIAU DOKUMENTAČI. ZAPISAL: ING. FRANTIŠEK ŠALCA ROK ING. BALČÁREK</p>
3. 10. 1974 METEOR.	<p>POČASÍ: OBLAČNĚ, TĚPLOTY +4°C / +9°C POČET PRÁSKAVKŮ: 2 THP 0ML ŽE, 4 HLIV 0ML ŽE, 2 PLYKOVIC 1.6, 8 KVALIF. P. O. PRÁSKAV. DĚLA: 0³⁰ - 15⁰⁰ MĚŘENÍ: VĚTRN. ROZSAHA, HNE, AUTOSABE, AUTODMICHÁČE, KVALIF. SACE + VOLEK SMOLEK - VĚTRNÍ PÍLOT 5. 93, 94, 95 VĚTRNĚ VĚTRNĚ A BĚŽNĚ C 25/30 X PA - ODKOP, KLÍČ PÍLOT - ODVĚT VÝKONU Z PÍLOT NA KLÍČE.</p>
3. 10. 1974 METEOR.	<p>POČASÍ: POUZDANĚ +3°C / +4°C POČET PRÁSKAVKŮ: 1 THP 8 HLIV 0ML ŽE, 3 KVALIF. 1.6, 1 PRÁSKAV. DĚLA: 0³⁰ - 15⁰⁰ 2 PLYKOVIC 1.6, 0 MĚŘENÍ: AUTOSABE, CAT + VOLEK SMOLEK SINKOVIC PROVOZ. JA. - ODKOP HTU - CAT 3 + ODP. VYKOPU NA SKLADU - ODKOP STAVBY VĚTRN. MĚŘENÍ V MĚTR. VÝKOP - ODKOP VĚTRN. KVALIF. PÍLOT</p>
11. 3.	<p>ZÁPIS STAVBA 15 213 PÍLOT JE OSAZOVANA DLE P. D. ZAPISAL: ING. F. ŠALCA ROK</p>

TOLEU
 [Handwritten signatures and initials]

Zápis z kontrolního dne

č. 4

Stavba: FN Olomouc – novostavba 2. IK a geriatrie
Datum: 15.03.2017
Místo: stavba, zasedací místnost 2.IK a geriatrie

Kontrolnímu dni předcházely 3 koordinační schůzky, jejichž body přechází do kontrolního dne.

Body trvalé:

- 2.1. Objednatel žádá pro vjezd a výjezd vozidel stavby používat průjezd na ulici Hněvotínskou. – trvá.
- 2.2. Veškeré přeložky, úpravy rozvodů sítí nutno koordinovat s příslušnými zástupci objednatele. – trvá.
- 3.8 Objednatel upozorňuje zhotovitele na požadavek zajištění čistoty komunikací. – trvá.
- 3.13 Objednatel upozorňuje na skutečnost, že jakákoli změna oproti schválené PD musí být zakreslena v dokumentaci skutečného provedení stavby. – trvá
- 1.3 Koordinátor BOZP Bc. Hubert upozorňuje na požadavek předkládat průběžně rizika dodavatelů. – trvá.
- 2.3 Objednatel upozorňuje, že **každou druhou středu v měsíci bude v čase 13:30-13:45 probíhat zkouška záložních deisel agregátů, tzn. v tomto čase bude odstávka elektrické energie nezálohovaných okruhů.** – trvá.

Staré body:

- 3.10 Objednatel požaduje předložení rozborů zemin. Odběr proběhl 15.02.2017. – Předáno Ing. Dudíkovi, vypouští se.
- 3.11 Objednatel požaduje po Ing. Dudíkovi předložení závěrečné zprávy týkající se kácení dřevin a s tím souvisejícího biologického dozoru. – bude předložena do konce 02/2017, trvá . Proběhlo, vypouští se.

- 1.5 Zhotovitel upozorňuje na možnou kolizi přípojky potrubní pošty se stávajícími dřevinami. Ing. Dudík vyřídí povolení ke kácení dřevin do 05/2017– splněno. Přílohou KD povolení ke kácení č.j. SMOL/134025/2016OZP/PKZ/KUB
- 2.4 Na základě sondážních prací byla zjištěna odlišná dimenze vodovodního potrubí, jež je předmětem přeložky. Projektová dokumentace předpokládala DN 90 , skutečnost potrubí je DN 160.
Na žádost objednatele bude provedena přeložka v dimenzi DN 160. Zhotovitel pedloží CN.- trvá.
- 3.1 Zhotovitel předal objednateli geodetické zaměření provedených přeložek kanalizací a vodovodu. – předáno částečné zaměření. Vypouští se.
- 3.2 V souvislosti s plánovaným zřízením bočního vjezdu na staveniště u objektu „D“, Objednatel upozorňuje na nutnost zajištění průchodu osob kolem objektu „D“, včetně montáže oplocení.- Proběhlo, vypouští se.
- 3.3 Objednatel na základě požadavku změny dimenze přípojky teplovodu předal patřičné podklady spol. Veolia. Na základě této skutečnosti proběhne mezi společnostmi Veolia a projektantem jednání. - Projektant zaslal CN objednateli, proběhne jednání. - Trvá
- 3.4 Zhotovitel informuje o plnění plánu kontrol a zkoušek dle schváleného návrhu.- Proběhlo, vypouští se.
- 3.5 Zhotovitel informuje o provedení tlakové zkoušky a proplachu potrubí přeložky vodovodu. – předáno Ing. Dudíkovi, vypouští se.

Nové body KD :

- 4.1 Na základě zaměření skutečného průběhu kolektoru v místě stavby byla statikem dopracována změna v založení objektu. Byly doplněny 4 kusy pitot, vynášení základové pasy a lokálně zesílená základová deska. Podrobnosti viz PD. Tyto práce jsou nad rámec SOD, zhotovitel zpracuje CN.
- 4.2 Zhotovitel předal objednateli technologické postupy na zemní práce a pilotáže.
- 4.3 Zhotovitel na základě vytyčení pilot pro spojovací most u objektu „D“ upozorňuje na kolizi s konstrukcí stávající rampy. Zhotovitel zaměří napojovací místo („okno“) na objektu „D“ a podklad zašle projektantovi. Projektant se vyjádří popř. zpracuje změnovou PD.

- 4.4 Zhotovitel informuje o termínu předpokladaného provádění pilotáží mostu k objektu "D" - 25.-26.3.2017. (v návaznosti na dořešení bodu 4.3). Zhotovitel zajistí dopravní značení a zabezpečení prostoru.
- 4.5 Ing. Kotzot informuje o plánované kontrole objektu kolektrou ze strany Báňského úřadu dne 27.03.2017.

Příští KD proběhne 22.03.2017 od 9:00 na stavbě.

Zapsal: Ing. Jiří Němec, stavbyvedoucí

VČP Č. 6 NABÍTEK MOBILNÍ
Č. 7 - ZMĚNA DIMENZE SOK PŘÍČEK
Č. 8 - NABÍTEK PEVNÉ SPOJEK



OHL ŽS



FAKULTNÍ NEMOCNICE
OLOMOUC

Zápis z kontrolního dne

č. 5

Stavba: FN Olomouc – novostavba 2. IK a geriatricie
Datum: 22. 03. 2017
Místo: stavba, zasedací místnost 2. IK a geriatricie

Kontrolnímu dni předcházely 3 koordinační schůzky, jejichž body přechází do kontrolního dne.

Body trvalé:

- 2.1. Objednatel žádá pro vjezd a výjezd vozidel stavby používat průjezd na ulici Hněvotínskou. - trvá, provádí se
- 2.2. Veškeré přeložky, úpravy rozvodů sítí nutno koordinovat s příslušnými zástupci objednatele. - trvá, probíhá.
- 3.8 Objednatel upozorňuje zhotovitele na požadavek zajištění čistoty komunikací. - trvá, provádí se
- 3.13 Objednatel upozorňuje na skutečnost, že jakákoli změna oproti schválené PD musí být zakreslena v dokumentaci skutečného provedení stavby. - trvale
- 1.3 Koordinátor BOZP Bc. Hubert upozorňuje na požadavek předkládat průběžně rizika dodavatelů. - trvá průběžně předáváno
- 2.3 Objednatel upozorňuje, že každou druhou středu v měsíci bude v čase 13:30-13:45 probíhat zkouška záložních deisel agregátů, tzn. v tomto čase bude odstávka elektrické energie nezálohovaných okruhů. - trvá.

Staré body:

- 1.5 Zhotovitel upozorňuje na možnou kolizi přípojky potrubní pošty se stávajícími dřevinami. Ing. Dudík vydil povolení ke kácení dřevin do 05/2017 - splněno. Přílohou KD povolení ke kácení č. J. SMOI /134025/2016OZP/PPKZ/KUB. Objednatel zajistí kácení dřevin do konce 03/2017. Zhotovitel zajistí vytyčení přípojky potrubní pošty
- 3.3 Objednatel na základě požadavku změny dimenze přípojky teplovodu předal patřičné podklady spol. Veolia. Na základě této skutečnosti proběhne mezi společnostmi Veolia a projektantem jednání. - Projektant zastal CN objednatele - proběhne jednání - trvá
- 4.1 Na základě zaměření skutečného průběhu kolektoru v místě stavby byla statikem dopracována změna v založení objektu. Byly doplněny 4 kusy pilot, vynášení základové pasy a lokálně zesílená základová deska. Podrobnosti viz PD. Tyto práce jsou nad rámec SOD, zhotovitel zpracuje CN. - byla předána změnová projektová dokumentace, bude součástí ZI č. 1.
- 4.3 Zhotovitel na základě vytyčení pilot pro spojovací most u objektu „D“ upozorňuje na kolizi s konstrukcí stávající rampy. Zhotovitel zaměří napojovací místo („okno“) na objektu „D“ a podklad zašle projektantovi. Projektant se vyjádří popř. zpracuje změnovou PD. - byla předána změnová PD - v souvislosti s výše uvedeným byla na žádost objednatele provedena přeložka kanalizační vpusti - bude součástí ZI č. 1
- 4.4 Zhotovitel informuje o termínu předpokladaného provádění pilotáže mostu k objektu „D“ - 25.-26.3.2017. (v návaznosti na dořešení bodu 4.3). Zhotovitel zajistí dopravní značení a

zabezpečení prostoru. - zhotovitel ve spolupráci s Ing. Hyžou stanoví obchůzku trasu pro pěši

- 4.5 Ing. Kotzot informuje o plánované kontrole objektu kolektrou ze strany Báňského úřadu dne 27.03.2017 - trvá

Nové body KD .

- 5.1 Zástupce uživatele Mgr. Šeflová předloží do 12.4.2017 veškeré připomínky k PD, tyto projektant dle možnosti zpracuje do PD do konce 04/17
- 5.2 Koordinátor BOZP Ing. Kotzot vypracoval aktualizaci plánu BOZP č.1.
- 5.3 V souvislosti s požadavkem na kácení dřevin před objektem .F. Ing. Dudík požaduje uzavření parkoviště před tímto objektem. Zhotovitel bude v součinnosti
- 5.4 byla předložena změnová PD 4 pilot spojovacího křčku - objekt SO 02
- 5.5 Zhotovitel předložil objednateli změnu formátu fakturace - schváleno
- 5.6 Zhotovitel žádá objednatele resp. projektanta doložení trasy přípojky potrubní pošty v místě, kde prochází otevřený vykopání. Zhotovitel zajistí zaměření hloubky výstupu z kolektoru
- 5.7 Objednatel požaduje po zhotoviteli, aby jako primární vjezd na staveniště používal horní stavební bránu (od centrálního parkoviště) GD bere na vědomí a zajistí tuto součinnost Trvale

Příští KD proběhne 29.03.2017 od 9:00 na stavbě.

Zapsal: Ing. Jiří Němec, stavbyvedoucí

1

Zápis z kontrolního dne**č. 14**

Stavba: FN Olomouc – novostavba 2. IK a geriatrie akce id.č. 135V01H001601
Datum: 24. 5. 2017
Místo: stavba, zasedací místnost 2. IK a geriatrie

Body trvalé:

- 2.1. Objednatel žádá pro vjezd a výjezd vozidel stavby používat průjezd na ulici Hněvotínskou. - trvá provádí se
- 2.2. Veškeré přeložky, úpravy rozvodů sítí nutno koordinovat s příslušnými zástupci objednatele. - trvá probíhá
- 3.8. Objednatel upozorňuje zhotovitele na požadavek zajištění čistoty komunikací. - trvá provádí se
- 3.13. Objednatel upozorňuje na skutečnost, že jakákoli změna oproti schválené PD musí být zakreslena v dokumentaci skutečného provedení stavby. - trvale
- 1.3. Koordinátor BOZP Bc. Hubert upozorňuje na požadavek předkládat průběžně rizika dodavatelů. - trvá průběžně předáváno
- 2.3. **Objednatel upozorňuje, že každou druhou středu v měsíci bude v čase 14:30-15:30 probíhat zkouška záložních diesel agregátů, tzn. v tomto čase bude odstávka elektrické energie nezálahovaných okruhů.** - trvá.
- 5.7. **Objednatel požaduje po zhotoviteli, aby jako primární vjezd na staveniště používal „horní“ stavební bránu (od centrálního parkoviště). GD bere na vědomí a zajistí tuto součinnost.** - trvale
- 7.1. Bezpečnostní technik objednatele Ing. Kotzot upozorňuje zástupce FN OL na nutnost používání osobních ochranných pracovních prostředků při vstupu na staveniště. - trvá.
- 13.1. Koordinátor BOZP Bc. Hubert upozorňuje na povinnost dodržování BOZP při pracích ve výškách (primárně používání kolektivního zabezpečení), průkazné ověření způsobilosti práce ve výškách, používání OPPO. - trvá.

Staré body:

- 5.1. **Projektant dle možností zpracuje připomínky Mgr. Šeflové do PD do 10. 05. 2017** - proběhlo; objednatel předá změnovou PD ve 2 par. + CD
- 9.1. Byla upřesněna sružená trasa teplovodní přípojky a potrubní pošty (resp. dalších přípojek a sítí) v rámci nově plánovaného „kolektorového“ kanálu. Bude zpracována změnová PD včetně výkazu výměr do 17. 5. 2017 - probíhá
- 11.1. Zhotovitel informuje o termínu montáže druhého jeřábu – předběžně 31.5.-2.6.2017 - trvá
- 13.2. Zástupce objednatele Ing. Kotzot požaduje, aby před zahájením prací na přípojkách medicinálních plynů v objektu „A,D“ byl předložen řádně vyplněný „Příkaz ke svařování“ - trvá
- 13.3. V souvislosti s řešením přípojek medicinálních plynů poskytne Ing. Kotzot zástupci generálního projektanta Ing. Surkovi podklady k PBR stávajících objektů A, D - probíhá
- 13.4. Generální projektant zpracuje dodatek č.1 k PBR stavby, jehož součástí bude mimo jiné i řešení požárních předělů prostor v objektu A,D, jimiž prochází přípojky medicinálních plynů. - probíhá

Nové body KD

- 14.1. Koordinátor BOZP Bc. Hubert požaduje v souvislosti s montáží druhého jeřábu provést očislování jeřábů, zajistit systém bezpečné práce + průškolení zaměstnanců
- 14.2. Koordinátor BOZP Bc. Hubert požaduje označení pracovníků na staveništi
- 14.3. Zástupce objednatele Ing. Kvapil požaduje po zhotoviteli, aby veškeré svary ocelových konstrukcí byly opatřeny základním nátěrem

Příští KD proběhne 31. 5. 2017 od 9:00 na stavbě.

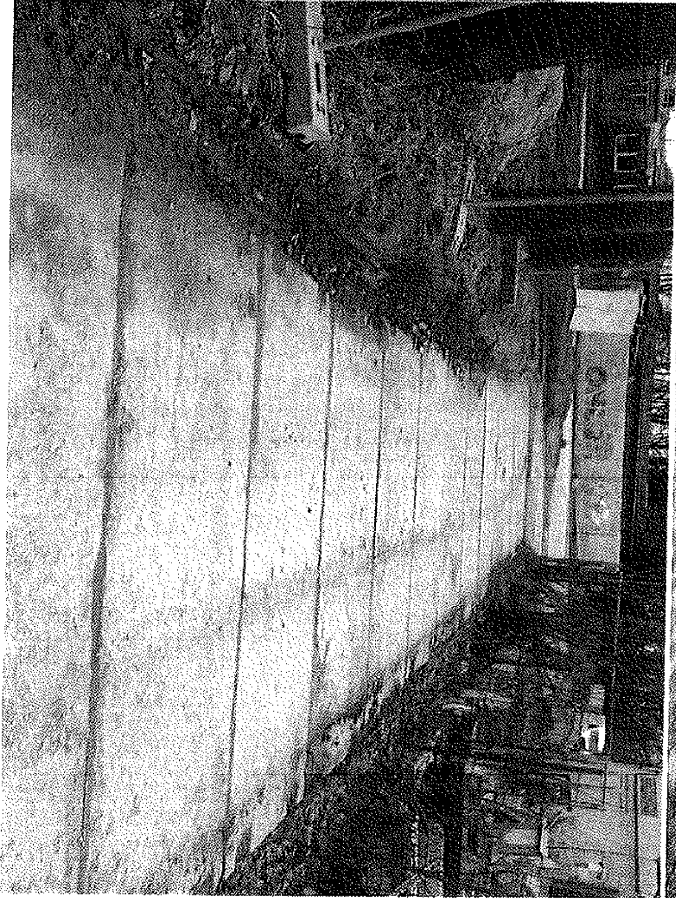
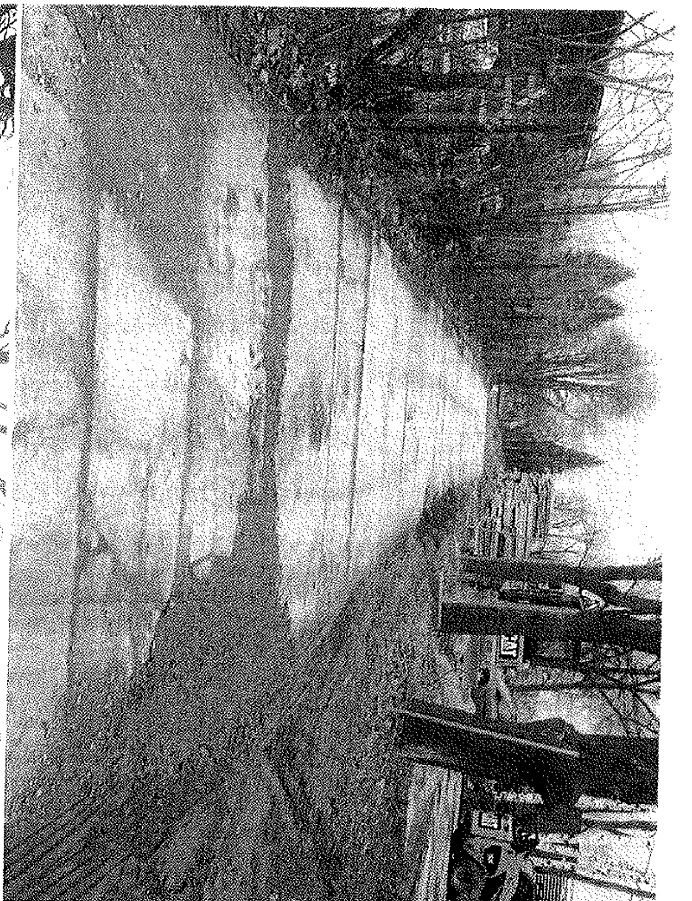
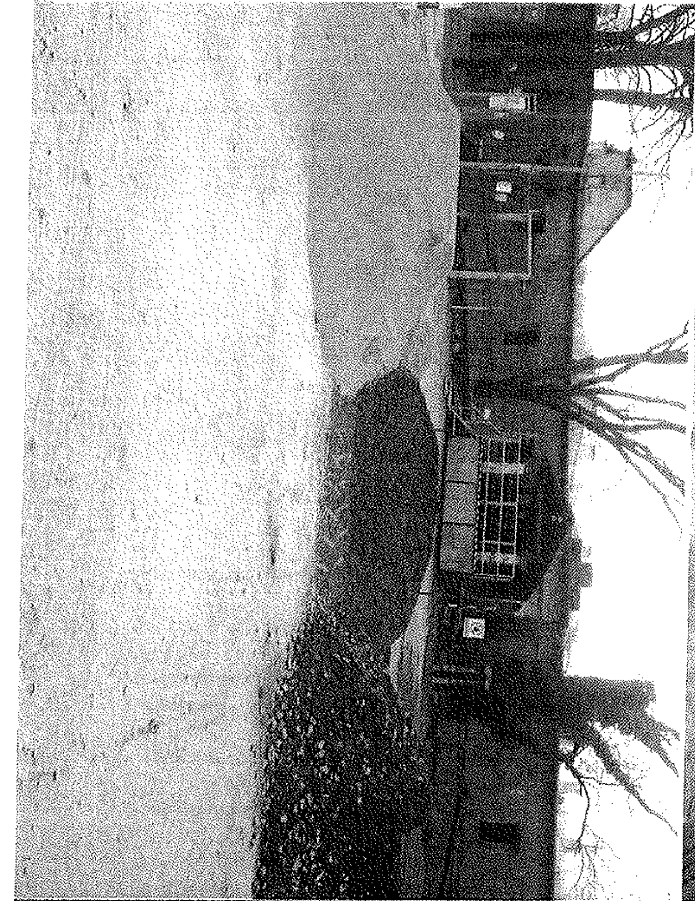

①

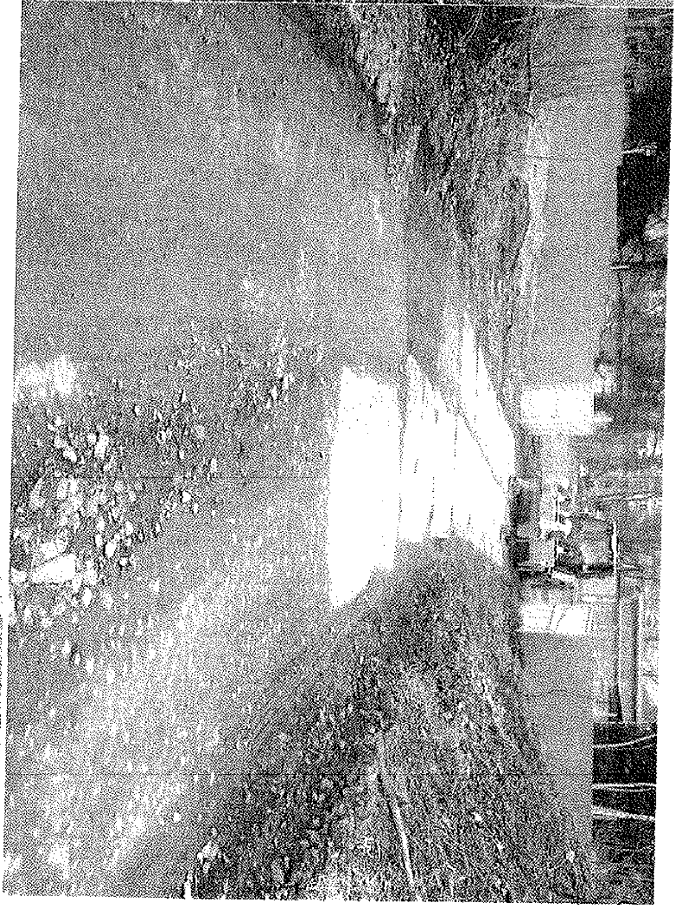
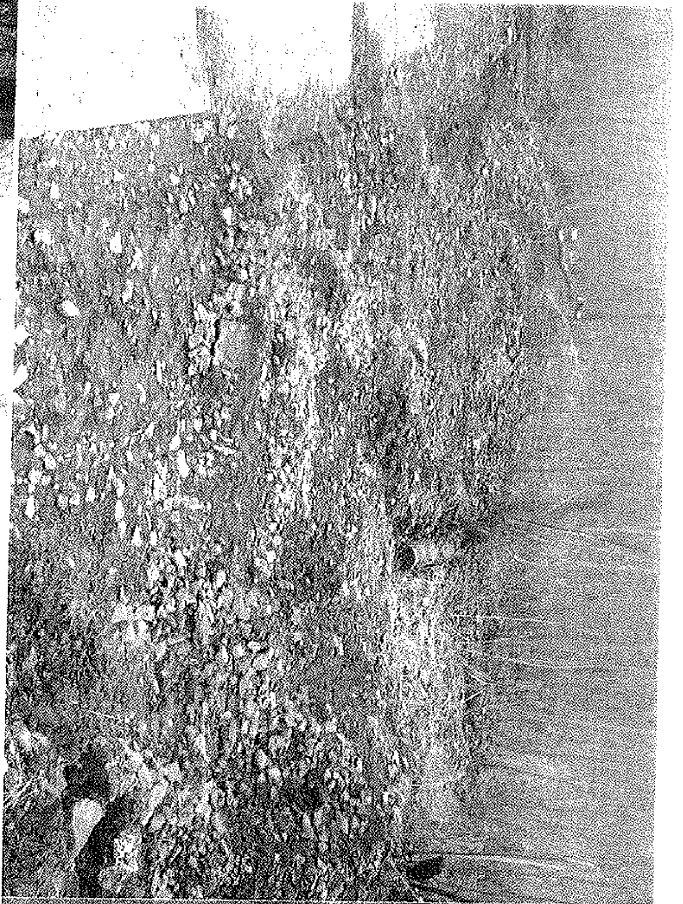

①

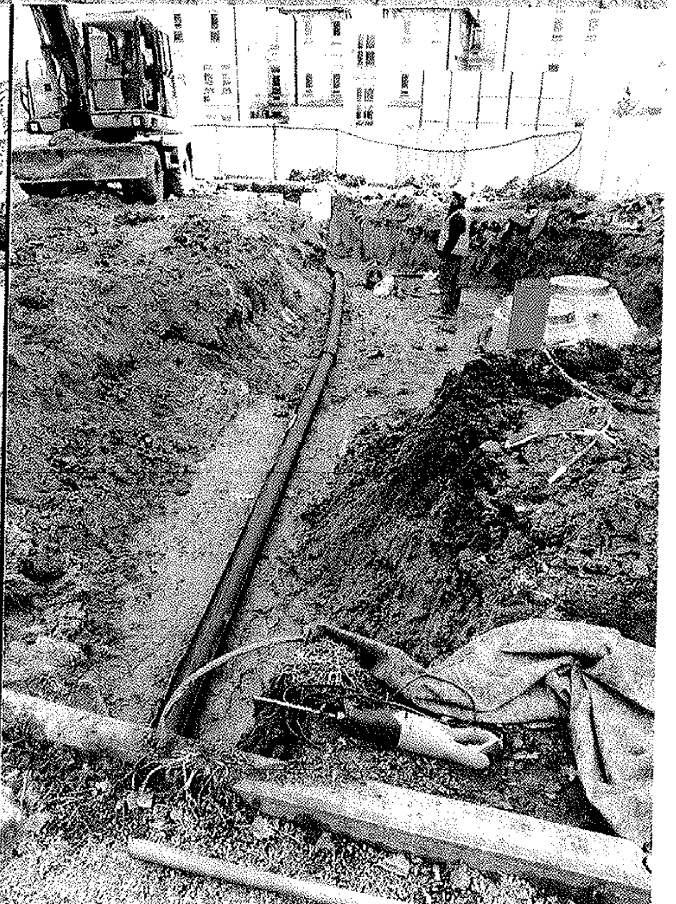
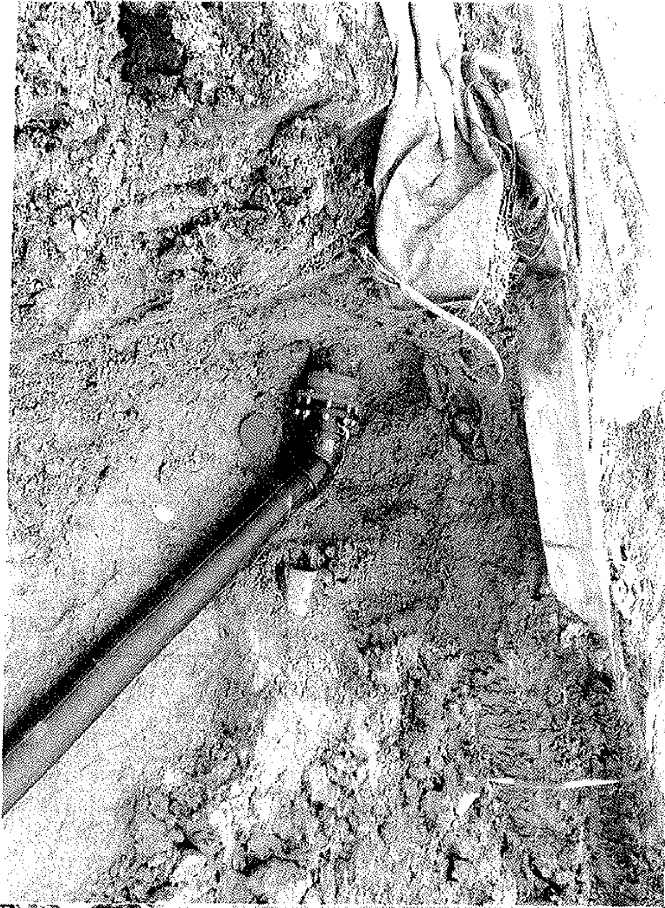



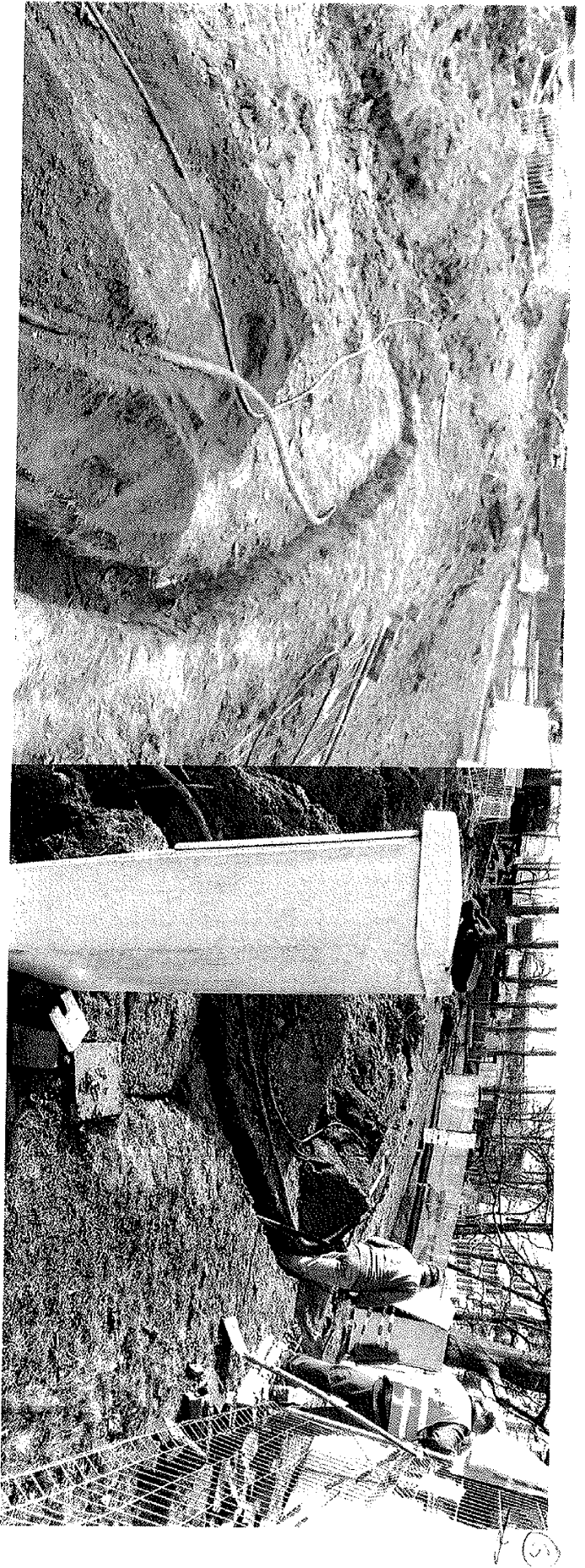

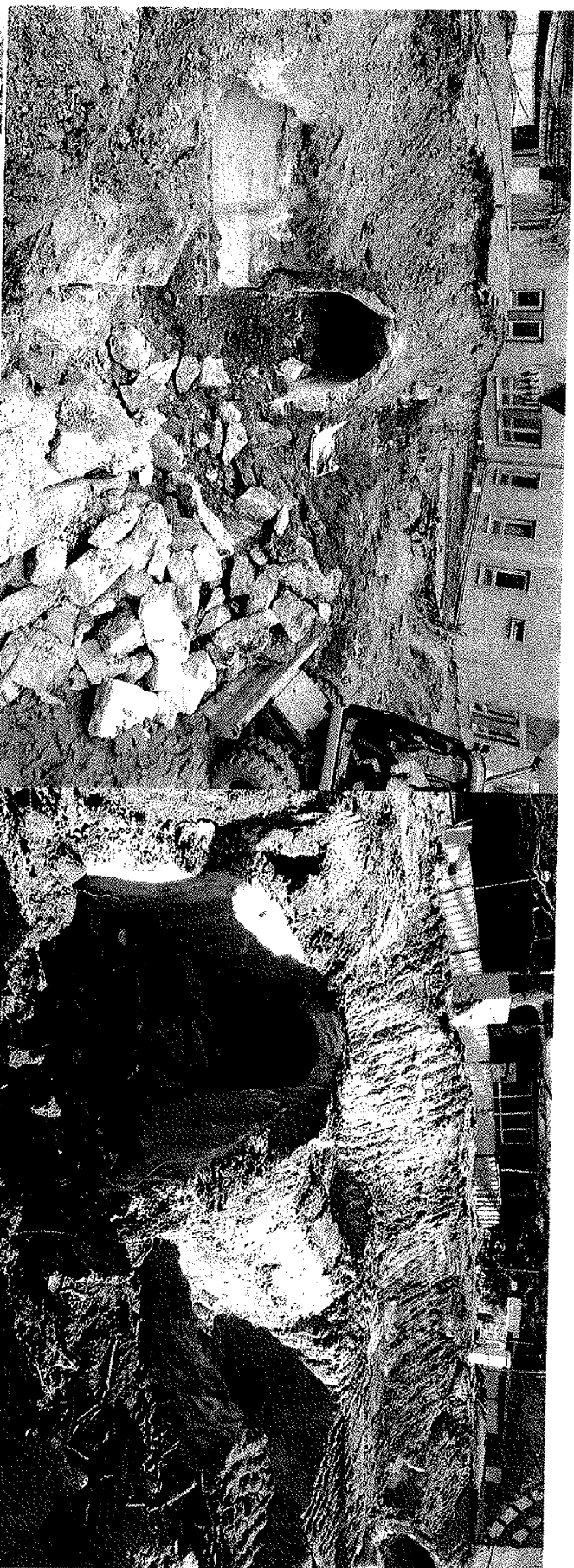
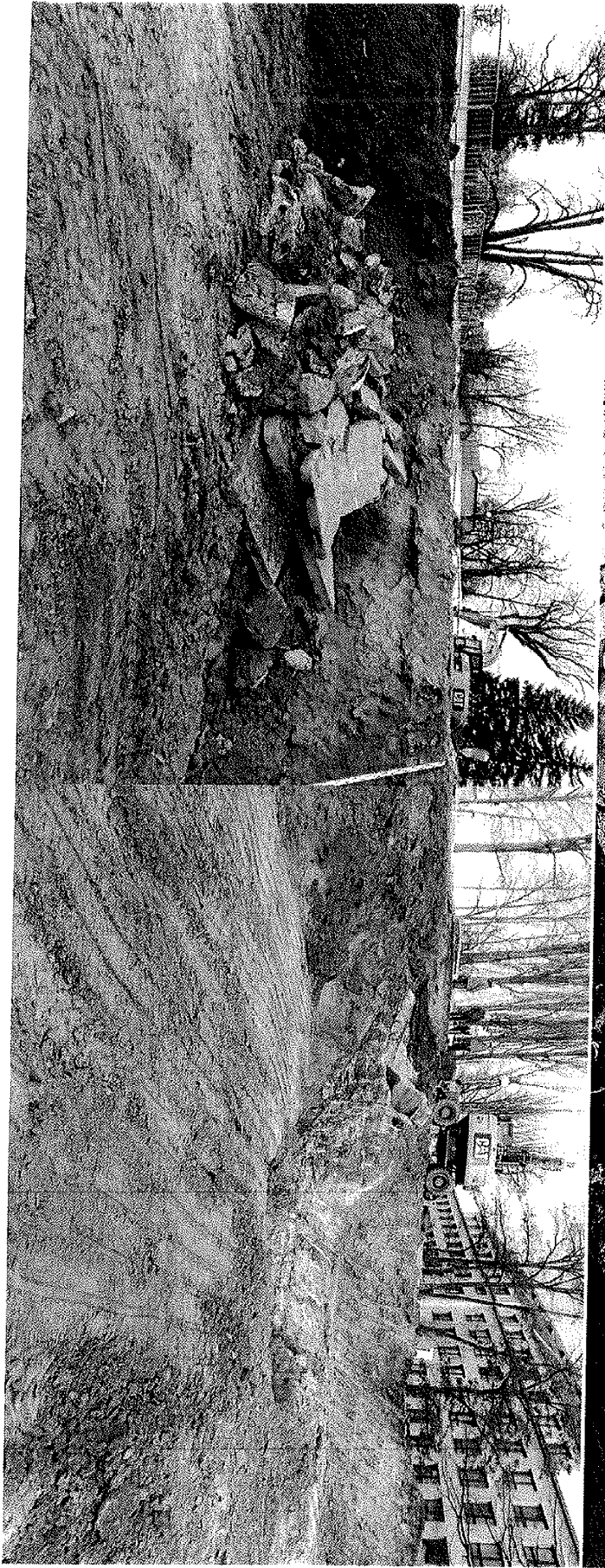



5

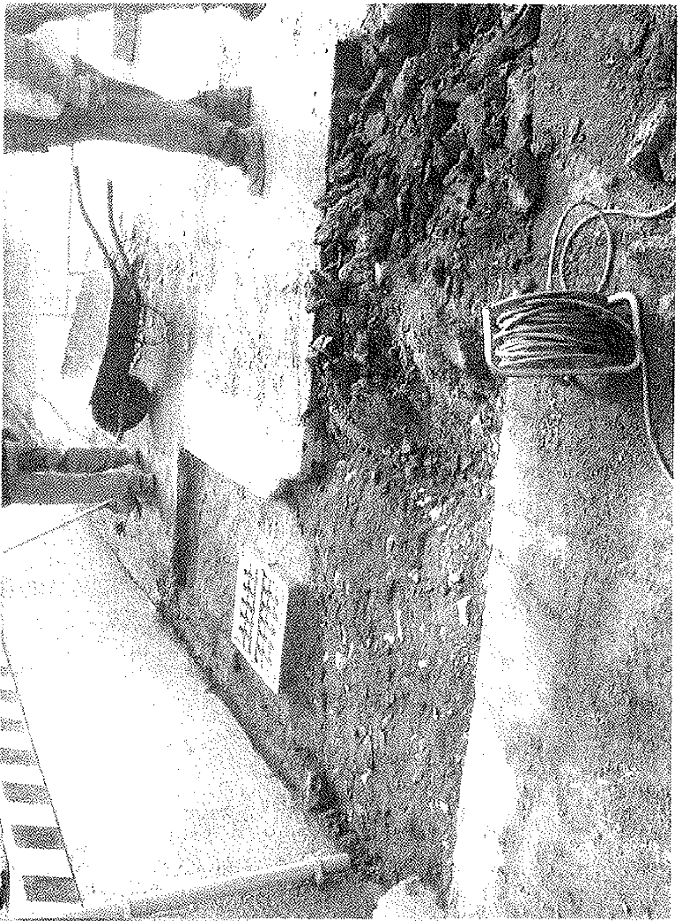



FAKULTNÍ NEMOCNICE
OLMOUC

I. P. Pavlova 185/6, 779 00 Olomouc
Tel. 588 441 111, E-mail: fn@fnol.cz
IČO: 00098892

Průvodka k návrhu smlouvy č. 1172/2017

Fm-G012-PRUVOD-001

Verze č. 2

Strana: 2/2

- na limitovaný příslib ano ne ve výši:

Potvrzení, že připravovaná operace je oprávněná, nezbytná a správná.

Příkazce operace (jméno):

Datum:

Podpis a razítko:

Ing. Jaroslav Junek
Investiční náměstek
Fakultní nemocnice Olomouc

vyjádření správce rozpočtu v rámci předběžné řídicí kontroly

I. Schvalovací postup byl ve smyslu § 11 a 13 vyhl. č. 416/2004 Sb., zaměřen na dodržení:

- | | | |
|---|-----|----|
| 1. pravidel stanovených zvláštními právními předpisy <i>ISPROFIN č. 735/01/14 00/1601</i> | ANO | NE |
| 2. rozsahu oprávnění příkazce operace a porovnání jeho podpisu s podpisovým vzorem | ANO | NE |
| 3. rozpočtové skladby | ANO | NE |
| 4. schváleného, případně upraveného rozpočtu, jeho rozpisu a závazných ukazatelů pro příslušnou položku rozpočtové skladby | ANO | NE |
| 5. souladu operace se schválenými programy, projekty nebo jinými rozhodnutími o nakládání s finančními prostředky | ANO | NE |
| 6. a posouzení finančního dopadu operace na zdroje použitelné v příslušném rozpočtovém roce, případně zda budou zajištěny zdroje pro navazující rozpočtové období | ANO | NE |

7. zajištění finančního krytí závazku:

- a) individuální příslib: - název věřitele *dotace SR - 109.200.000 Kč*
- výše závazku:
- termín plnění závazku:
- b) limitovaný příslib - období limitu příslibu: *2017 -*
- výše limitu celkem: *kol. 1P 7.3.2. 10 - 100.000.000 Kč*
- nevyčerpaná část limitu: *období rozpočtů a rozhodnutí 345.531.572*

Schválení, že připravovaná operace je prověřena.

Správce rozpočtu (jméno):

FAKULTNÍ NEMOCNICE OLMOUC
Oddělení projektové podpory
Odpovídá: Ing. Renata Vlčková, DiS.

Datum:

zaps
proveden *10-08-2017*

Podpis a razítko:

Ing. Jarmila Neudörflerová
Vedoucí oddělení
Odbor ekonomiky a financí
Oddělení projektové podpory
Fakultní nemocnice Olomouc

Vyjádření vedení Odboru ekonomiky a financí (posouzení z ekonomického hlediska)

Bc. Pavlína Krávková
Odbor ekonomiky a financí
vedoucí odboru
Fakultní nemocnice Olomouc

Datum:

Podpis a razítko:

Upozornění: Teprve vyplněnou a podpisy potvrzenou průvodku se všemi přílohami a smlouvou lze postoupit řediteli FNOL. Do textu (i návrhu) smlouvy není možno vpisovat!

Okruh osob posuzujících a stvrzujících vznik závazku nebo nároku je uveden chronologicky za sebou.