

## SMLOUVA O DÍLO

dle ustanovení § 2586 a násl. zákona č. 89/2012 Sb., občanský zákoník,  
ve znění pozdějších předpisů (dále jen „občanský zákoník“)

### Lesy České republiky, s.p.

se sídlem Přemyslova 1106/19, Nový Hradec Králové, 500 08 Hradec Králové

IČO: 421 96 451

DIČ: CZ42196451

zapsaný v obchodním rejstříku vedeném Krajským soudem v Hradci Králové, oddíl AXII,  
vložka 540

zastoupený: [redacted] Oblastního ředitelství jižní Morava, na základě  
podpisového řádu

ve věcech technických jedná: [redacted]

tel.: [redacted], e-mail [redacted]

Zastupitelnost [redacted]

tel.: [redacted], e-mail [redacted]

Korespondenční adresa: Lesy České republiky, s.p., OŘJM, Březnická 5659, 760 01 Zlín,

ID DS: e8jcfns nebo e-mail: [redacted]

fakturační adresa: Lesy České republiky, s.p., Přemyslova 1106/19, Nový Hradec Králové,  
500 08 Hradec Králové

bankovní spojení: Komerční banka, a.s., pobočka Hradec Králové  
číslo účtu: 26300511/0100

(dále jako „objednatel“) na straně jedné

**a**

### Zdeněk Vaculík

se sídlem Liptál 178, 756 31 Liptál

IČO: 623 16 745

DIČ: [redacted]

fyzická osoba podnikající dle živnostenské zákona

kontakt: tel.: [redacted], email: [redacted]

bankovní spojení:

[redacted]

(dále jako „zhotovitel“) na straně druhé

(objednatel a zhotovitel dále též společně jako „smluvní strany“ a každý jednotlivě jako „smluvní strana“)

uzavírají níže uvedeného dne, měsíce a roku tuto Smlouvu o dílo (dále jen „*smlouva*“):

## I.

### Předmět smlouvy

1. Zhotovitel se touto smlouvou zavazuje provést pro objednatele na svůj náklad a nebezpečí dílo: „**Revír Hošťálková, revír Liptál 2025 - realizace stavebních prací**“, evidenční číslo zakázky: S942/2025/282 to za podmínek stanovených příslušnými právními předpisy, technickými normami, a touto smlouvou (dále jen „*dílo*“). Dílo bude provedeno na LC Bařková Česneková (id. 714406) a LC Pivovařicka (id. 714393), revír Hošťálková, nacházející se na pozemku p.č. 3082/1 a p.č. 1352/2 v k. ú. Hošťálková a na LC Obora (id.714418) p.č.1453/15 v k.ú.Liptál. Součástí díla je i vybudování dvou zpřístupnění na revíru Liptál 834 C02 a 834 C06.
2. V rámci plnění této smlouvy zhotovitel na svůj náklad a nebezpečí provede, popř. zabezpečí, všechny práce a opatření potřebné k řádnému provedení díla. Součástí závazku zhotovitele dle této smlouvy je i provedení následujících prací a činností:
  - *zajištění a úhrada potřebné mechanizace, včetně dopravy na stavbu a zpět,*
  - *zařízení, zabezpečení a likvidace stavenišť, včetně přípojek, deponií,*
  - *využití či likvidace odpadu apod*

Cena těchto plnění a příp. dalších plnění nezbytných pro řádné a úplné zhotovení díla je zahrnuta v ceně za dílo dle čl. III. odst. 1 smlouvy. Dílo bude provedeno dle položkového rozpočtu, který je jako příloha č. 1 této smlouvy její nedílnou součástí (dále jen „*Položkový rozpočet*“).

3. Objednatel se zavazuje řádně dokončené dílo od zhotovitele převzít a zhotoviteli za něj zaplatit ujednanou cenu.
4. Veškeré odchylky provedení díla a jeho postupu od vymezení daného touto smlouvou jsou přípustné pouze tehdy, budou-li objednatelem předem písemně odsouhlaseny. Provedení víceprací je možné jen na základě písemného dodatku k této smlouvě.
5. Zhotovitel prohlašuje, že je seznámen se všemi údaji potřebnými pro řádné a včasné provedení díla a že ani při vynaložení odborné péče, již lze na něm rozumně požadovat, neshledal rozporů nebo nedostatků, jež by bránily řádnému provedení díla způsobem a v rozsahu dle této smlouvy.

## II.

### Doba plnění

1. Termín zahájení provádění díla: **dnem účinnosti smlouvy.**
2. Dílo, které je předmětem této smlouvy, bude provedeno, včetně řádného poskytnutí všech plnění dle čl. I. odst. 2 smlouvy, **nejpozději do 30.9.2025.** Tato lhůta se prodlužuje o počet

dní, o něž došlo k posunu zahájení provádění díla oproti termínu dle odst. 1 tohoto článku smlouvy z důvodu na straně objednatele, nebude-li písemně ujednáno jinak. Dílo je provedeno, je-li způsobilé sloužit svému účelu a nevykazuje-li vady. Dílo má vadu, neodpovídá-li smlouvě. Objednatel není povinen převzít dílo vykazující vady, popř. dílo nezpůsobilé sloužit svému účelu; ustanovení § 2628 občanského zákoníku se nepoužije.

3. V případě, že objednatel písemně požádá o přerušení prací na dílu (stavbě), např. z důvodu změny finančního plánu, je zhotovitel povinen práce přerušit na dobu objednatel stanovenou. O dobu přerušení prací dle tohoto odstavce se prodlouží termín pro provedení díla dle odst. 2 tohoto článku smlouvy. Zhotovitel nemá nárok na úhradu víceprací či ušlého zisku v souvislosti s přerušením prací na stavbě ze strany objednatele.

### III.

#### Cena za dílo

1. Za řádné a včasné provedení díla dle této smlouvy náleží zhotoviteli cena za dílo ve výši **420 086,74Kč (slovy: čtyři sta dvacet tisíc osmdesát šest korun českých sedmdesát čtyři haléřů) bez DPH**. DPH bude připočtena ve výši dle příslušného právního předpisu, vznikne-li k její úhradě povinnost.

Cena za dílo zahrnuje veškeré náklady zhotovitele nezbytné k řádnému, kvalitnímu a včasnému provedení díla, včetně poskytnutí všech práv a plnění dle této smlouvy, je sjednána jako pevná, neměnná a nepřekročitelná. Cena za dílo bude uhrazena (i fakturována) v rozsahu činností zhotovitelem skutečně provedených. Zhotovitel prohlašuje, že je plátcem DPH.

2. Cena za dílo je blíže specifikována a strukturována v úplném Položkovém rozpočtu, který je jako příloha č. 1 této smlouvy její nedílnou součástí. Položkový rozpočet je oběma smluvními stranám známý a je pro ně závazný.
3. V případě změn díla (méněprací či víceprací) se k jejich ocenění použije Položkový rozpočet a cenová soustava ÚRS (dále jen „ceník“ nebo „ceníková cena“). Pro výpočet jednotkové ceny za méněpráce či vícepráce bude použito:

- a) Smluvních jednotkových cen příslušných prací z Položkového rozpočtu, jsou-li tyto ceny a práce v Položkovém rozpočtu obsaženy.
- b) Nejsou-li příslušné práce a ceny v Položkovém rozpočtu obsaženy, určí se jednotková cena předmětných prací:

1. Je-li v Položkovém rozpočtu obsažen příslušný rozpočtový díl:

- ceníková cena nové položky x (nabídková cena příslušného dílu dle Položkového rozpočtu / ceníková cena příslušného dílu z Položkového rozpočtu) = jednotková cena nové položky.

2. Není-li v Položkovém rozpočtu obsažen příslušný rozpočtový díl:

- ceníková cena nové položky x (nabídková cena za dílo dle Položkového rozpočtu / ceníková cena díla, tj. prací uvedených v Položkovém rozpočtu) = jednotková cena nové položky.

V případech, kdy by určené jednotkové ceny nových položek přesahovaly aktuální ceníkové ceny, bude maximální jednotkovou cenou nových položek cena ceníková.

- c) Není-li cena nové položky v ceníku uvedena, určí se jednotková cena předmětných prací na základě kalkulace zhotovitele odpovídající tržní (obvyklé) úrovni ceny, písemně odsouhlasené objednatelem.
4. Provedení víceprací je možné pouze na základě písemného dodatku této smlouvy, předem uzavřeného postupem souladným s obecně závaznými právními předpisy upravujícími zadávání veřejných zakázek.

#### IV.

##### Platební podmínky

1. Cena za dílo bude zhotoviteli uhrazena po řádném dokončení a převzetí díla objednatelem na základě zhotovitelem řádně vystaveného daňového dokladu (faktury) doručeného objednateli. K daňovému dokladu (faktuře) musí být přiložen soupis skutečně provedených prací písemně potvrzený (odsouhlasený) objednatelem. Záloha nebude poskytována.
2. Splatnost daňového dokladu (faktury) je 30 dnů ode dne jeho doručení objednateli.
3. V případě, že práce, resp. dodávka podléhá režimu přenesení daňové povinnosti u DPH, je zhotovitel povinen prokazatelně vystavit a doručit daňový doklad objednateli nejpozději do 15 dnů od data uskutečnění zdanitelného plnění (tuto podmínku lze splnit také odesláním dokladu elektronicky ve formátu .pdf nebo .jpg na adresu objednatele). Datem uskutečnění zdanitelného plnění je den převzetí dokončeného díla objednatelem na základě předávacího protokolu podepsaného oběma smluvními stranami.
4. Objednatel je oprávněn zhotovitelem vystavený daňový doklad (fakturu) vrátit bez proplacení, aniž by se dostal do prodlení s jeho úhradou, zejména jestliže:
  - a) neobsahuje všechny náležitosti dle příslušných právních předpisů či této smlouvy,
  - b) zhotovitelem vyúčtované práce nebyly provedeny nebo jsou účtovány neoprávněně anebo předčasně (např. dílo nebylo dosud provedeno, resp. převzato objednatelem),
  - c) jako příloha nebyl připojen soupis skutečně provedených prací odsouhlasený a podepsaný objednatelem.

#### V.

##### Provádění prací, práva a povinnosti

1. Bude-li při provádění stavebních prací zjištěna vada projektové dokumentace, je zhotovitel povinen na tuto vadu objednatele upozornit a objednatel je povinen postupovat tak, aby

tato vada byla bez zbytečného odkladu odstraněna. Zhotovitel není oprávněn požadovat uhrazení víceprací, jež byly vyvolány vadou projektové dokumentace, jíž mohl zhotovitel odhalit při vynaložení odborné péče při přezkoumání projektové dokumentace dle čl. I. odst. 5 smlouvy.

2. V případě, že v průběhu prací dojde ke změně nebo vydání rozhodnutí orgánů vodohospodářských, hygienických, energetických nebo jiných, je objednatel povinen urychleně změněné podmínky projednat a přizvat k jejich projednávání i zástupce zhotovitele. Vyžádají-li si tyto změny prodloužení termínu provedení díla, bude tento termín odpovídajícím způsobem prodloužen uzavřením dodatku k této smlouvě.
3. Pokud zhotovitel použije pro splnění díla poddodavatele, nese vůči objednateli odpovědnost jako by dílo prováděl sám. Pokud bude objednatel u určitého druhu prací písemně požadovat identifikační údaje poddodavatele, je zhotovitel povinen je objednateli písemně sdělit.
4. Objednatel je oprávněn kontrolovat kvalitu prováděného díla prostřednictvím jím pověřených osob, zejména zda jsou práce prováděny podle předané dokumentace, podle smluvených podmínek, technických norem a jiných předpisů a v souladu s rozhodnutími příslušných orgánů. Zhotovitel je povinen poskytnout objednateli za tímto účelem veškerou potřebnou součinnost, zejména zpřístupnit potřebné písemnosti k nahlédnutí, umožnit přístup na pracoviště atd. Na zjištěné nedostatky či vady musí objednatel neprodleně upozornit zhotovitele zápisem do stavebního deníku nebo jinou prokazatelnou písemnou formou a je současně oprávněn žádat bezodkladné odstranění zjištěných nedostatků či vad.
5. Jestliže staveniště nebude ve stavu způsobilém k zahájení prací z důvodu na straně objednatele, posune se termín zahájení provádění díla a termín provedení díla o počet dnů, po který je objednatel v prodlení s řádným zajištěním staveniště pro předání zhotoviteli.
6. Zhotovitel zřídí na staveništi nezbytná zařízení staveniště, včetně sociálních zařízení, osvětlení a skladových prostorů umístěných tak, aby neomezovala a ekologicky neohrožovala okolí stavby. Cena za odebrané energie a vodu, související se stavbou díla, je zahrnuta v ceně za dílo dle čl. III. odst. 1 smlouvy, tzn. náklady za energie, vodu apod., související se stavbou, nese zhotovitel.
7. Zhotovitel je povinen vést stavební deník ode dne převzetí staveniště do doby převzetí dokončeného díla objednatelem, a to dle zákona č. 283/2021 Sb., stavební zákon, ve znění pozdějších předpisů (dále jen „*stavební zákon*“), a vyhlášky č. 131/2024 Sb., o dokumentaci staveb. Zhotovitel je povinen zajistit, aby byl na stavbě k dispozici stavební deník a aby byl tento přístupný všem oprávněným osobám, a to po celou dobu provádění díla.
8. Zhotovitel je povinen vyzvat (písemně zápisem ve stavebním deníku a telefonicky) objednatele ke kontrole a prověření prací, které budou v dalším pracovním postupu zakryty nebo se stanou jinak nepřístupnými, nejméně 3 pracovní dny před termínem, v němž budou práce zakryty nebo jinak zneprístupněny. Nesplní-li zhotovitel tuto povinnost, je k žádosti

objednatel je povinen na svůj náklad práce odkrýt a umožnit jejich dodatečnou kontrolu a prověření. Pokud se objednatel ke kontrole přes včasné vyzvání zhotovitelem nedostaví, je zhotovitel oprávněn po komplexním fotografickém zdokumentování díla předmětné práce zakrýt. Kompletní fotografickou dokumentaci dle předchozí věty je zhotovitel povinen na požádání objednateli předložit.

9. Zhotovitel odpovídá za škody na pozemcích a stavbách, včetně komunikací a nadzemních, jakož i podzemních, vedení, vzniklé v souvislosti se stavbou (dílem) nebo jejím prováděním, od okamžiku předání staveniště do dne převzetí řádně dokončeného díla dle této smlouvy objednatel. Vznikne-li v souvislosti se stavbou (dílem) nebo jejím prováděním na uvedených věcech škoda, je zhotovitel povinen ji nahradit, a to uvedením do původního stavu, příp. není-li uvedení do původního stavu možné nebo účelné, poskytnutím odpovídající peněžité náhrady. Případná znečištění vzniklá prováděním stavby (díla) je zhotovitel povinen odstranit nejpozději ve lhůtě pro vyklizení staveniště.
10. Dojde-li při provádění díla (prací) k nálezům kulturně cenných předmětů, detailů stavby nebo chráněných částí přírody anebo k archeologickým nálezům, je zhotovitel povinen okamžitě práce přerušit, neprodleně nález oznámit objednateli a zároveň učinit opatření nezbytná k tomu, aby nález nebyl poškozen nebo zničen.

## **VI.**

### **Další práva a povinnosti zhotovitele**

1. Zhotovitel se zavazuje provést dílo podle této smlouvy v plném souladu s předanou projektovou dokumentací a v souladu se specifikací materiálů a výrobků uvedených v Položkovém rozpočtu a za dodržování platných ČSN.
2. Zhotovitel potvrzuje, že je seznámen se staveništěm, dotčenými inženýrskými sítěmi, podmínkami týkajícími se provádění prací a je si vědom rozsahu prací, které mají být provedeny.
3. Zhotovitel nese nebezpečí škody, včetně živelných, vzniklých na dodaném materiálu a dílu, a to od okamžiku předání staveniště do dne převzetí řádně dokončeného díla dle této smlouvy objednatel na základě protokolu o předání a převzetí díla. Zhotovitel se zavazuje zajistit (resp. provést) během provádění prací (díla) bezpečnostní opatření k ochraně díla. Vlastníkem zhotovovaného díla je po celou dobu jeho provádění objednatel.
4. Zhotovitel odpovídá za bezpečnost práce, za dodržování předpisů o práci v ochranných pásmech, požárních a jiných předpisů chránících veřejné zájmy. Zhotovitel odpovídá za bezpečnost a ochranu zdraví všech osob v prostoru staveniště. Zhotovitel zajistí na svou odpovědnost a náklady dodržování bezpečnosti a ochrany zdraví při práci dle zákona č. 309/2006 Sb., o zajištění dalších podmínek bezpečnosti a ochrany zdraví při práci, ve znění pozdějších předpisů, prováděcích právních předpisů a souvisejících norem a zabezpečí ochranu osob pohybujících se v sousedství staveniště (oplocení a označení staveniště apod.).

5. Zhotovitel odpovídá za uspořádání staveniště dle nařízení vlády č. 591/2006 Sb., o bližších minimálních požadavcích na bezpečnost a ochranu zdraví při práci na staveništích, a č. 362/2005 Sb., o bližších požadavcích na bezpečnost a ochranu zdraví při práci na pracovištích s nebezpečím pádu z výšky nebo do hloubky, obojí ve znění pozdějších předpisů.
6. Zhotovitel je povinen na staveništi a v jeho okolí zachovat pořádek a čistotu a průběžně odstraňovat na své náklady odpady a nečistoty, vzniklé během provádění stavebních prací. Odvoz a uložení odpadu na skládku je povinností a nákladem zhotovitele.
7. V průběhu realizace stavby (díla) zhotovitel umožní provedení kontrolních prohlídek díla (stavby) ve smyslu ustanovení § 227 stavebního zákona a zajistí nápravu zjištěných nedostatků v objednatel stanovené přiměřené lhůtě.
8. Zhotovitel je povinen dodržovat bezpečnostní, hygienické a protipožární předpisy, týkající se provádění stavebních prací, zajistit potřebná opatření a dozor nad bezpečností práce.
9. Všechny věci (materiál, stroje, zařízení, nástroje a nářadí atd.) nutné k řádnému provedení díla, je povinen na své náklady a nebezpečí zajistit a zabezpečit zhotovitel.
10. Zhotovitel je povinen zajistit všechny zkoušky, měření a revize požadované příslušnými předpisy nebo normami. Náklady na tyto zkoušky jsou součástí ceny za dílo.
11. Zhotovitel je povinen řídit se pokyny objednatele v rámci koordinace s dodávkami, které nejsou součástí díla podle této smlouvy.
12. Zhotovitel se zavazuje použít při provádění díla materiály, výrobky a zařízení plně odpovídající této smlouvě. Pokud bude objednatel požadováno, předloží vzorky materiálů před zabudováním.
13. Zhotovitel se zavazuje používat v hydraulice mechanizace, která bude při realizaci díla použita, pouze biologicky odbouratelné kapaliny. Náklady za mechanizaci jsou součástí ceny za dílo.
14. Zhotovitel seznámí obsluhu objednatele s obsluhou všech zařízení díla, vyžadujících obsluhu. Seznámení proběhne vždy v průběhu uvádění příslušných zařízení do provozu. Účast obsluhy při zaškolení zajišťuje objednatel.
15. Zhotovitel vyklidí staveniště nejpozději k okamžiku předání dokončeného díla objednateli, tj. nejpozději při podpisu protokolu o předání, resp. převzetí, dokončeného díla objednatel, nebude-li smluvními stranami písemně ujednáno jinak.

## **VII.**

### **Předání a převzetí díla**

1. Zhotovitel telefonicky a písemně vyzve objednatele k převzetí dokončeného díla. Provedením (dokončením) díla se rozumí (i) úplné dokončení všech prací v souladu s touto smlouvou; (ii) odstranění veškerých vad a nedodělků díla; (iii) předání veškerých

dokumentů nezbytných pro provoz a údržbu díla dle odst. 2 tohoto článku smlouvy a (iv) podpis protokolu o předání a převzetí díla objednatelem i zhotovitelem, jehož součástí bude soupis provedených prací, písemně potvrzený objednatelem (dále jen „provedení díla“). O předání a převzetí díla bude sepsán předávací protokol. Objednatel dílo prohlédne a výsledky prohlídky zapíše do protokolu. Protokol bude obsahovat zejména:

- a) zhodnocení jakosti díla z hlediska vad a nedodělků a jejich popis,
- b) soupis všech provedených změn a odchylek ,
- c) prohlášení objednatele, zda dílo přebírá a zda jej lze považovat za dokončené,
- d) seznam předaných dokumentů dle odst. 2 tohoto článku smlouvy,
- e) soupis příloh,
- f) jméno a podpis zástupce zhotovitele a objednatele.

2. Zhotovitel předá objednateli nejpozději při předání díla tyto doklady:

- fotodokumentace průběhu realizace stavby),
- doklady prokazující shodu vlastností použitých výrobků s požadavky na výstavbu (prohlášení o shodě, výsledky zkoušek, certifikáty, technické listy, bezpečnostní listy, návody) a další doklady, nezbytné pro zprovoznění díla,
- originál stavebního deníku a montážních deníků,

Nebudou-li požadované doklady objednateli předloženy, jedná se o vadu díla, pro kterou je objednatel oprávněn odmítnout převzetí díla.

## **VIII.**

### **Záruka a uplatnění práv z odpovědnosti za vady**

1. Zhotovitel poskytuje objednateli záruku za jakost zhotoveného díla o době trvání 24 měsíců. Záruka začíná běžet dnem převzetí díla objednatelem.
2. Vadu je zhotovitel povinen odstranit nejpozději do 30 dnů od jejího oznámení objednatelem. Neoznámí-li objednatel zhotoviteli jinak, platí, že objednatel požaduje odstranění vady dodáním chybějící věci, je-li možno vadu odstranit dodáním chybějící věci, nebo opravou věci, je-li možné vadu odstranit opravou věci.
3. Neodstraní-li zhotovitel vadu díla ve lhůtě dle odst. 2 tohoto článku smlouvy, je objednatel oprávněn, nikoli však povinen, odstranit vadu sám, popř. nechat ji odstranit třetí osobou, na náklady zhotovitele.
4. Zhotovitel je povinen vydat objednateli potvrzení o tom, kdy objednatel právo z odpovědnosti za vady uplatnil, co je obsahem reklamace a jaký způsob vyřízení reklamace objednatel požaduje, jakož i potvrzení o datu a způsobu vyřízení reklamace, a

dále potvrzení o provedení opravy a době jejího trvání, příp. písemné odůvodnění zamítnutí reklamace.

5. Zhotovitel je povinen nahradit objednateli veškeré náklady, jež objednatel účelně vynaložil v souvislosti s uplatněním práva z odpovědnosti za vady a odstraňováním vady. Tuto náhradu poskytne zhotovitel objednateli na základě objednatelům řádně vystaveného daňového dokladu (faktury) doručeného zhotoviteli, se splatností 21 dnů ode dne jeho doručení.

## **IX.**

### **Smluvní pokuty a úrok z prodlení**

1. Zhotovitel je povinen zaplatit objednateli smluvní pokutu v případě, že:
  - a) zhotovitel je v prodlení s provedením díla, a to ve výši 0,1 % z ceny za dílo bez DPH dle čl. III. odst. 1 smlouvy, a to za každý, byť i započatý kalendářní den prodlení,
  - b) zhotovitel při provádění díla dle této smlouvy provede práce (dílo či jeho část) v rozporu s touto smlouvou (např. nekvalitně, v rozporu s projektovou dokumentací), a to ve výši 25 % z ceny takových prací bez DPH dle Položkového rozpočtu,
  - c) zhotovitel je v prodlení s odstraněním vady či vyřízením reklamace dle čl. VIII. odst. 2 smlouvy, a to ve výši 0,1 % z ceny vadně provedené části díla bez DPH dle Položkového rozpočtu za každý, byť i započatý den prodlení,
  - d) zhotovitel je v prodlení s vyklizením staveniště, a to ve výši 1 500 Kč za každý, byť i započatý kalendářní den prodlení,
  - e) zhotovitel porušil jakoukoliv svou povinnost vyplývající pro něj z této smlouvy, s výjimkou případů uvedených pod písm. a) až d) tohoto odstavce smlouvy nebo odst. 2 tohoto článku smlouvy, a to ve výši 1 000 Kč za každé takové jednotlivé porušení.
2. V případě prodlení s plněním peněžitého závazku dle této smlouvy je smluvní strana, která je takto v prodlení, povinna zaplatit druhé smluvní straně úrok z prodlení ve výši 0,05 % z dlužné částky za každý, byť i započatý den prodlení.
3. Smluvní pokuty mohou být kombinovány (tzn. že uplatnění jedné smluvní pokuty nevylučuje souběžné uplatnění jakékoli jiné smluvní pokuty).
4. Ujednáním o smluvní pokutě, ani jejím zaplacením není jakkoli dotčeno či jinak omezeno právo objednatele na náhradu škody, a to v plném rozsahu.
5. Smluvní pokuta nebo smluvní úrok z prodlení dle tohoto článku smlouvy budou uhrazeny na základě řádně vystaveného daňového dokladu (faktury) se lhůtou splatnosti 21 dnů ode dne jeho doručení povinné smluvní straně.

## **X. Odstoupení od smlouvy**

1. Kterákoli ze smluvních stran je oprávněna od této smlouvy odstoupit v případech a za podmínek stanovených občanským zákoníkem nebo ujednaných touto smlouvou. Odstoupení musí být učiněno písemně a je účinné okamžikem jeho doručení druhé smluvní straně.
2. Objednatel je oprávněn od této smlouvy odstoupit zejména v případě, že:
  - a) dílo je prováděno v rozporu s touto smlouvou,
  - b) zhotovitel se ocitl v prodlení s provedením díla o dobu delší než 30 dnů,
  - c) z chování zhotovitele, postupu prací nebo jiných okolností nepochybně vyplývá, že povinnost zhotovitele bude porušena způsobem, který zakládá právo objednatele od této smlouvy odstoupit,
  - d) zhotovitel vstoupil do likvidace,
  - e) nabylo právní moci rozhodnutí soudu o úpadku zhotovitele ve smyslu zákona č. 182/2006 Sb., o úpadku a způsobech jeho řešení (insolvenční zákon), ve znění pozdějších předpisů.
3. Zhotovitel je oprávněn odstoupit od této smlouvy zejména v případě, že se objednatel ocitl v prodlení se zaplacením ceny za dílo o dobu delší než 30 dnů.

## **XI. Závazek a prohlášení zhotovitele**

1. Zhotovitel se zavazuje:
  - a) po celou dobu trvání smluvního vztahu založeného smlouvou zajistit především důstojné pracovní podmínky pro veškeré své zaměstnance podílející se na plnění smlouvy, stejně jako udržovat férové dodavatelské vztahy s obchodními partnery, jejichž služeb při plnění smlouvy využije,
  - b) dodržovat veškeré právní předpisy, zejména pak z oblasti práva životního prostředí, práva sociálního či pracovního (odměňování, dodržování délky pracovní doby a doby odpočinku mezi směny, placené přesčasy), dále předpisy týkající se oblasti zaměstnanosti a bezpečnosti a ochrany zdraví při práci, tj. zejména zákon č. 435/2004 Sb., o zaměstnanosti, ve znění pozdějších předpisů, a zákon č. 262/2006 Sb., zákoník práce, ve znění pozdějších předpisů, a to vůči všem osobám či subjektům, které se na plnění smlouvy podílejí a bez ohledu na to, zda bude plnění poskytováno jím samotným či jeho poddodavatelem. Zhotovitel zajistí, že na plnění smlouvy se budou podílet pouze osoby, které byly proškoleny z problematiky BOZP a požární ochrany, a jsou náležitě vybaveny osobními ochrannými pracovními prostředky dle účinné legislativy. Současně je zhotovitel povinen dodržovat veškeré podmínky, které ujednal

se svými obchodními partnery podílejícími se na plnění smlouvy, zejména je vůči nim povinen řádně a včas plnit své finanční závazky při respektování ustanovení § 1963 občanského zákoníku.

2. Zhotovitel prohlašuje, že veřejný funkcionář uvedený v ustanovení § 2 odst. 1, písm. c) zákona č. 159/2006 Sb., o střetu zájmů, ve znění pozdějších předpisů, nebo jím ovládaná osoba nevlastní ve zhotoviteli ani v žádné z osob, jejichž prostřednictvím zhotovitel v řízení k zadání veřejné zakázky, v rámci něhož byla uzavřena tato smlouva, prokazoval kvalifikaci, podíl představující alespoň 25 % účasti společníka. V případě, že prohlášení zhotovitele učiněné v předchozí větě je nebo se ukáže být nepravdivým, je objednatel oprávněn od smlouvy písemně odstoupit.
3. Zhotovitel prohlašuje, že ke dni uzavření smlouvy u něj neexistují podmínky pro uplatnění mezinárodních sankcí ve smyslu ustanovení § 48a zákona č. 134/2016 Sb., o zadávání veřejných zakázek, ve znění pozdějších předpisů, a současně se zavazuje, že tyto nebudou existovat ani po celou dobu účinnosti smlouvy; v opačném případě je objednatel oprávněn od smlouvy písemně odstoupit.

## **XII.**

### **Criminal Compliance doložka**

1. Smluvní strany níže svým podpisem stvrzují, že v průběhu vyjednávání o této smlouvě vždy jednaly a postupovaly čestně, transparentně a v souladu s veškerými právními předpisy, a že takto budou jednat i při jejím plnění.
2. Smluvní strany prohlašují, že v souvislosti s touto smlouvou vyvinou maximální úsilí, aby žádné ze smluvních stran nemohla být přičtena trestní odpovědnost podle příslušných právních předpisů.
3. Objednatel zachovává nulovou toleranci k jakémukoli nelegálnímu jednání, dodržuje maximální transparentnost, legalitu, etiku a uplatňuje zásady Criminal Compliance Programu ([www.lesy.cz/ccp](http://www.lesy.cz/ccp)).

## **XIII.**

### **Závěrečná ustanovení**

1. Pokud není v této smlouvě ujednáno jinak, řídí se vztahy mezi smluvními stranami právním řádem České republiky, zejména občanským zákoníkem a právními předpisy souvisejícími.
2. Tuto smlouvu lze měnit či doplňovat pouze formou písemných dodatků podepsaných oběma smluvními stranami.
3. Tato smlouva nabývá platnosti dnem jejího podpisu oběma smluvními stranami. Pokud tato smlouva podléhá povinnosti uveřejnění dle zákona č. 340/2015 Sb., o zvláštních podmínkách účinnosti některých smluv, uveřejňování těchto smluv a o registru smluv

(zákon o registru smluv), ve znění pozdějších předpisů, nabývá účinnosti dnem jejího uveřejnění v souladu se zmíněným zákonem; smluvní strany pro tyto případy vyjadřují svůj souhlas s uveřejněním celého znění smlouvy včetně metadat, a to v rozsahu a způsobem stanoveným zákonem. V ostatních případech tato smlouva nabývá účinnosti dnem jejího podpisu oběma smluvními stranami.

4. Smlouva ani jakákoliv práva a povinnosti z ní vyplývající nemohou být zhotovitelem postoupeny bez předchozího písemného souhlasu objednatele.
5. Zastupuje-li každou ze smluvních stran osoba oprávněná za ni jednat, jež disponuje platným uznávaným elektronickým podpisem ve smyslu zákona č. 297/2016 Sb., o službách vytvářejících důvěru pro elektronické transakce, ve znění pozdějších předpisů, je smlouva uzavírána elektronicky. V ostatních případech se smlouva uzavírá v listinné podobě a je vyhotovena v počtu 2 stejnopisů, z nichž po 1 vyhotovení obdrží každá ze smluvních stran.
6. Smluvní strany prohlašují, že si tuto smlouvu před jejím podpisem přečetly, jejímu obsahu rozumí a bez výhrad s ním souhlasí. Smlouva je vyjádřením jejich pravé, skutečné, svobodné a vážné vůle, na důkaz čehož níže připojují, prosty omylu, své podpisy.
7. Nedílnou součástí této smlouvy jsou tyto přílohy:
  - Příloha č. 1 - Položkový rozpočet
  - Příloha č. 2 – mapový podklad

V ....., dne:...../  
dle elektronického podpisu

Za objednatele:

.....

.....

.....  
Oblastního ředitelství jižní Morava  
Lesy České republiky, s.p.

V ....., dne:...../  
dle elektronického podpisu

Za zhotovitele:

.....

Zdeněk Vaculík

**REKAPITULACE STAVBY**

Kód: 202511714  
**Stavba: Opravy LC zřístupnění porostu - revír Liptála revír Hošťálková**

**LESYČR**  

KSO: \_\_\_\_\_ CC-CZ: \_\_\_\_\_ Datum: 1.7.2025  
Místo: \_\_\_\_\_

Zadavatel: Lesy České republiky, s.p. IČ: \_\_\_\_\_ DIČ: \_\_\_\_\_  
Uchazeč: Zdeněk Vaculík IČ: 62316745 DIČ: \_\_\_\_\_  
Projektant: \_\_\_\_\_ IČ: \_\_\_\_\_ DIČ: \_\_\_\_\_  
Zpracovatel: \_\_\_\_\_ IČ: \_\_\_\_\_ DIČ: \_\_\_\_\_  
Poznámka: \_\_\_\_\_

---

**Cena bez DPH 420 086,74**

DPH základní snížená	Sazba daně	Základ daně	Výše daně
	21,00%	420 086,74	88 216,30
	12,00%	6,00	6,00

**Cena s DPH v CZK 508 305,04**

---

Projektant: \_\_\_\_\_ Zpracovatel: \_\_\_\_\_

Datum a podpis: \_\_\_\_\_ Razítko: \_\_\_\_\_ Datum a podpis: \_\_\_\_\_ Razítko: \_\_\_\_\_

Objednavatel: \_\_\_\_\_ Uchazeč: \_\_\_\_\_

Datum a podpis: \_\_\_\_\_ Razítko: \_\_\_\_\_ Datum a podpis: \_\_\_\_\_ Razítko: \_\_\_\_\_



**REKAPITULACE OBJEKTŮ STAVBY A SOUPISŮ PRACÍ**

Kód: 202511714  
**Stavba: Opravy LC zřístupnění porostu - revír Liptála revír Hošťálková**

**LESYČR**  

Místo: \_\_\_\_\_ Datum: 1.7.2025  
Zadavatel: Lesy České republiky, s.p. Projektant: \_\_\_\_\_  
Uchazeč: Zdeněk Vaculík Zpracovatel: \_\_\_\_\_

Kód	Popis	Cena bez DPH [CZK]	Cena s DPH [CZK]
<b>Náklady z rozpočtů</b>		<b>420 086,74</b>	<b>508 305,04</b>
202511714 a	Opravy LC Obora	196 072,92	237 248,32
202511714 b	Zřístupnění porostů revír Liptál 834 C02	54 000,00	65 340,00
202511714 c	Zřístupnění porostů revír Liptál 834 C06	40 420,00	48 908,20
202511714 d	Oprava LC Bařková	20 824,92	25 198,22
202511714 e	Oprava LC revír Hošťálková	108 768,90	131 610,40

KRYCÍ LIST SOUPISU PRACÍ																							
Stavba: Opravy LC zpřístupnění porostu - reviv Liptálska reviv Hošťálková Objekt: 202511714a - Opravy LC Obora																							
Místo:	CC-CZ:	Datum:	1.7.2025																				
Zadavatel:	Lesy České republiky, s.p.	Projektant:																					
Uchazeč:	Zdeněk Vaculík	Zpracovatel:																					
<table border="1"> <tr> <td>Cena bez DPH</td> <td></td> <td></td> <td><b>196 072,92</b></td> </tr> <tr> <td>opv základní</td> <td>Základ daně</td> <td>Sazba daně</td> <td>Výše daně</td> </tr> <tr> <td>smíšená</td> <td>196 072,92</td> <td>21,00%</td> <td>41 175,32</td> </tr> <tr> <td></td> <td>0,00</td> <td>12,00%</td> <td>0,00</td> </tr> <tr> <td><b>Cena s DPH</b></td> <td><b>v</b></td> <td><b>CZK</b></td> <td><b>237 248,24</b></td> </tr> </table>				Cena bez DPH			<b>196 072,92</b>	opv základní	Základ daně	Sazba daně	Výše daně	smíšená	196 072,92	21,00%	41 175,32		0,00	12,00%	0,00	<b>Cena s DPH</b>	<b>v</b>	<b>CZK</b>	<b>237 248,24</b>
Cena bez DPH			<b>196 072,92</b>																				
opv základní	Základ daně	Sazba daně	Výše daně																				
smíšená	196 072,92	21,00%	41 175,32																				
	0,00	12,00%	0,00																				
<b>Cena s DPH</b>	<b>v</b>	<b>CZK</b>	<b>237 248,24</b>																				
Projektant		Zpracovatel																					
Datum a podpis:		Datum a podpis:																					
Objednavatel		Uchazeč																					
Datum a podpis:		Datum a podpis:																					

REKAPITULACE ČLENĚNÍ SOUPISU PRACÍ																											
Stavba: Opravy LC zpřístupnění porostu - reviv Liptálska reviv Hošťálková Objekt: 202511714a - Opravy LC Obora																											
Místo:		Datum:	1.7.2025																								
Zadavatel:	Lesy České republiky, s.p.	Projektant:																									
Uchazeč:	Zdeněk Vaculík	Zpracovatel:																									
<table border="1"> <tr> <td>Kód dílu - Popis</td> <td></td> <td></td> <td>Cena celkem [CZK]</td> </tr> <tr> <td><b>Náklady ze soupisu prací</b></td> <td></td> <td></td> <td><b>196 072,92</b></td> </tr> <tr> <td><b>HSV - Práce a dodávky HSV</b></td> <td></td> <td></td> <td><b>196 072,92</b></td> </tr> <tr> <td>1 - Zemní práce</td> <td></td> <td></td> <td>4 200,00</td> </tr> <tr> <td>5 - Komunikace pozemní</td> <td></td> <td></td> <td>31 000,00</td> </tr> <tr> <td>998 - Přesun hmot</td> <td></td> <td></td> <td>160 872,92</td> </tr> </table>				Kód dílu - Popis			Cena celkem [CZK]	<b>Náklady ze soupisu prací</b>			<b>196 072,92</b>	<b>HSV - Práce a dodávky HSV</b>			<b>196 072,92</b>	1 - Zemní práce			4 200,00	5 - Komunikace pozemní			31 000,00	998 - Přesun hmot			160 872,92
Kód dílu - Popis			Cena celkem [CZK]																								
<b>Náklady ze soupisu prací</b>			<b>196 072,92</b>																								
<b>HSV - Práce a dodávky HSV</b>			<b>196 072,92</b>																								
1 - Zemní práce			4 200,00																								
5 - Komunikace pozemní			31 000,00																								
998 - Přesun hmot			160 872,92																								

SOUPISU PRACÍ							
Stavba: Opravy LC zpřístupnění porostu - reviv Liptálska reviv Hošťálková Objekt: 202511714a - Opravy LC Obora							
Místo:				Datum:		1.7.2025	
Zadavatel:	Lesy České republiky, s.p.			Projektant:			
Uchazeč:	Zdeněk Vaculík			Zpracovatel:			
PC	Typ	Kod	Popis	MJ	Množství	J.cena [CZK]	Cena celkem [CZK]
<b>Náklady soupisu celkem</b>							
<b>196 072,92</b>							
<b>o HSV Práce a dodávky HSV</b>							
<b>196 072,92</b>							
<b>d 1 Zemní práce</b>							
<b>4 200,00</b>							
1	K	181981112	Úprava pláně v horně šířky Mžláčková 1 skupiny 1 až 3 na stávající dráze Úprava zábr. vpravo od stávajícího vpravo od stávajícího Mžláčková 1 skupiny 1 až 3 na stávající úprava horizontální křivky	m2	200,000	21,00	4 200,00
			PP				
			VV			200,000	
			VV			200,000	
			VV			200,000	
<b>d 5 Komunikace pozemní</b>							
<b>31 000,00</b>							
2	K	96461011	Průhled z kamenného hrubého obrubního vel. 63-125 mm plochy do 100 m2 a 200 mm Průhled z kamenného hrubého obrubního vel. 63-125 mm a zhruběním plochy povrchu do 100 m2 se zhruběním 200 mm 27°-30°-35°-40°-45°-50°-55°-60°-65°-70°-75°-80°-85°-90°	m2	100,000	310,00	31 000,00
			PP			100,000	
			VV			100,000	
<b>d 998 Přesun hmot</b>							
<b>160 872,92</b>							
3	K	122251103	Odklopky a prokopávky nezapažené v horně šířky Mžláčková 1 skupiny 3 objem do 100 m3 strojně Odklopky z povrchu nezapažené v horně šířky Mžláčková 1 skupiny 3 objem do 100 m3 objem pro zvláštní podmínky	m3	4,800	155,00	744,00
			PP			4,800	
			VV			4,800	
			VV			4,800	
			VV			4,800	
4	K	132251251	Šroubení rýh nezapažených š do 2000 mm v horně šířky Mžláčková 1 skupiny 3 objem do 20 m3 strojně Šroubení rýh nezapažených š do 2000 mm v horně šířky Mžláčková 1 skupiny 3 objem do 20 m3 strojně šroubení rýh nezapažených š do 2000 mm v horně šířky Mžláčková 1 skupiny 3 objem do 20 m3 strojně	m3	11,250	500,00	5 625,00
			PP			11,250	
			VV			11,250	
			VV			11,250	
			VV			11,250	
5	K	174151101	Zástrž jam, sachet rýh nebo kolem objektů vypannou se objektů Zástrž jam, sachet rýh nebo kolem objektů vypannou se objektů Zástrž jam, sachet rýh nebo kolem objektů vypannou se objektů	m3	8,400	125,00	1 050,00
			PP			8,400	
			VV			8,400	
			VV			8,400	
			VV			8,400	
6	K	291211111.1	Zřízení plochy ze sádrových panelů do kote 9 50 mm z kamenná Zřízení plochy ze sádrových panelů do kote 9 50 mm z kamenná	m2	12,000	150,00	1 800,00
			PP			12,000	
			VV			12,000	
			VV			12,000	
			VV			12,000	
7	M	CSB 0077802 (S)	Sádrové panely 2000x1000x215 z 20 Sádrové panely 2000x1000x215 z 20	kus	8,000	6 800,00	54 400,00
			PP			8,000	
			VV			8,000	
			VV			8,000	
			VV			8,000	
8	K	462512161	Zábrž z kamenného hrubého obrubního hrubost šroubení do 200 š do bez výřků Zábrž z kamenného hrubého obrubního hrubost šroubení do 200 š do bez výřků Zábrž z kamenného hrubého obrubního hrubost šroubení do 200 š do bez výřků	m3	2,400	2 600,00	6 240,00
			PP			2,400	
			VV			2,400	
			VV			2,400	
			VV			2,400	
9	K	96461011	Průhled z kamenného hrubého obrubního hrubost plochy do 100 m2 a 200 mm Průhled z kamenného hrubého obrubního hrubost plochy do 100 m2 a 200 mm Průhled z kamenného hrubého obrubního hrubost plochy do 100 m2 a 200 mm	m2	18,750	300,00	5 625,00
			PP			18,750	
			VV			18,750	
			VV			18,750	
			VV			18,750	
10	K	919521015.1	Zřízení propustků z trub betonových DN 600 Zřízení propustků z trub betonových DN 600 Zřízení propustků z trub betonových DN 600	m	12,500	2 500,00	31 250,00
			PP			12,500	
			VV			12,500	
			VV			12,500	
			VV			12,500	
11	M	PF8 1020301	Trubka tvrdá betonobetonová T2H-G 60/250 Trubka tvrdá betonobetonová T2H-G 60/250	kus	6,000	9 500,00	47 500,00
			PP			6,000	
			VV			6,000	
			VV			6,000	
			VV			6,000	
12	K	938902111	Článek příkopu komunikací příkopovým typem objem objem do 15 m3 Článek příkopu komunikací příkopovým typem objem objem do 15 m3 Článek příkopu komunikací příkopovým typem objem objem do 15 m3	m	30,000	30,00	900,00
			PP			30,000	
			VV			30,000	
			VV			30,000	
			VV			30,000	
13	K	98825111.1	Přesun hmot pro pozemní komunikace s krytím z betonu Přesun hmot pro pozemní komunikace s krytím z betonu Přesun hmot pro pozemní komunikace s krytím z betonu	t	88,291	65,00	5 738,92
			PP			88,291	
			VV			88,291	
			VV			88,291	
			VV			88,291	

### KRYCÍ LIST SOI LESVČR AČÍ

Stavba: Opravy LC zpřístup - reviv Liptála reviv Hořálková  
 Objekt: 202511714b - Zpřístupnění porostů reviv Liptál 834 C02

KSO: CC-CZ: Datum: 1.7.2025  
 Místo: Datum: 1.7.2025

Zadavatel: Lesy České republiky, s.p.  
 Uchazeč: Zdeněk Vaculík IČ: 62316745  
 Projektant: IČ: Datum: Datum: Datum:  
 Zpracovatel: IČ: Datum: Datum: Datum:  
 Poznámka: IČ: Datum: Datum: Datum:

---

**Cena bez DPH 54 000,00**

opv základní	Základ daně	Sazba daně	Výše daně
smížená	54 000,00	21,00%	11 340,00
	0,00	12,00%	0,00

**Cena s DPH v CZK 65 340,00**

---

Projektant: Zpracovatel:

Datum a podpis: Razítko Datum a podpis: Razítko

Objednavatel: Uchazeč

Datum a podpis: Razítko Datum a podpis: Razítko

### REKAPITULACE ČÍSOUPISU PRACÍ

Stavba: Opravy LC zpřístup - reviv Liptála reviv Hořálková  
 Objekt: 202511714b - Zpřístupnění porostů reviv Liptál 834 C02

Místo: Datum: 1.7.2025  
 Zadavatel: Lesy České republiky, s.p.  
 Uchazeč: Zdeněk Vaculík Projektant: Zpracovatel:

Kód dílu - Popis	Cena celkem [CZK]
<b>Náklady ze soupisu prací</b>	<b>54 000,00</b>
HSV - Práce a dodávky HSV	54 000,00
1 - Zemní práce	54 000,00

### SOUPIS PRACÍ

Stavba: Opravy LC zpřístupnění porostů - reviv Liptála reviv Hořálková  
 Objekt: 202511714b - Zpřístupnění porostů reviv Liptál 834 C02

Místo: Datum: 1.7.2025  
 Zadavatel: Le LESVČR abilly, s.p.  
 Uchazeč: Zdeněk Vaculík Projektant: Zpracovatel:

PC	Typ	Kod	Popis	MJ	Množství	J.cena [CZK]	Cena celkem [CZK]
<b>Náklady soupisu celkem</b>							<b>54 000,00</b>
o	HSV		Práce a dodávky HSV				54 000,00
o	1		Zemní práce				54 000,00
1	K	H12251102	Odstřanění pařezů průměru přes 300 do 500 mm <small>Odstranění pařezů s výškou výstupu nad výškovou hranou porostu přes 300 do 500 mm</small>	kus	12,000	500,00	6 000,00
			<small>12</small>			12,000	
			<small>12</small>			12,000	
2	K	H12251103	Odstřanění pařezů průměru přes 500 do 700 mm <small>Odstranění pařezů s výškou výstupu nad výškovou hranou porostu přes 500 do 700 mm</small>	kus	16,000	750,00	12 000,00
3	K	H22251105	Odlupování a protokopování nezapařené v horních řídých Mléčkovité skupiny s výškou do 1000 m3 skupině <small>Odlupování a protokopování nezapařené s výškou výstupu nad výškovou hranou porostu přes 500 do 1 000 m3</small>	m3	300,000	90,00	27 000,00
			<small>300,000</small>			300,000	
			<small>300,000</small>			300,000	
4	K	H81951111	Úprava pláň v horních řídých Mléčkovité skupiny 1 až 2 bez zhuštění stromů <small>Úprava pláň v horních řídých Mléčkovité skupiny 1 až 2 bez zhuštění stromů</small>	m2	750,000	12,00	9 000,00
			<small>750,000</small>			750,000	
			<small>750,000</small>			750,000	

### KRYCÍ LIST SOUPISU PRACÍ

Stavba: Opravy LC zpřístupnění porostu - revě Liptála revě Hořálkova  
 Objekt: **202511714c - Zpřístupnění porostů revě Liptál 834 C06**

Místo: CC-CZ: Datum: 1.7.2025

Zadavatel: Lesy České republiky, s.p.  
 Uchazeč: Zdeněk Vaculík IČ: 62316745 DIČ: CZ7212165851

Projektant: IČ: DIČ: Zpracovatel: IČ: DIČ: Poznámka: DIČ:



---

<b>Cena bez DPH</b>		<b>40 420,00</b>
DPH základní	40 420,00	21,00%
DPH snížená	0,00	12,00%
<b>Cena s DPH</b>	<b>v CZK</b>	<b>48 908,20</b>

---

Projektant

Zpracovatel

---

Datum a podpis: \_\_\_\_\_ Razítko \_\_\_\_\_

Datum a podpis: \_\_\_\_\_ Razítko \_\_\_\_\_

---

Objednavatel

Uchazeč

---

Datum a podpis: \_\_\_\_\_ Razítko \_\_\_\_\_

Datum a podpis: \_\_\_\_\_ Razítko \_\_\_\_\_

### REKAPITULACE ČLENĚNÍ SOUPISU PRACÍ

Stavba: Opravy LC zpřístupnění porostu - revě Liptála revě Hořálkova  
 Objekt: **202511714c - Zpřístupnění porostů revě Liptál 834 C06**

Místo: Datum: 1.7.2025

Zadavatel: Lesy České republiky, s.p.  
 Uchazeč: Zdeněk Vaculík Projektant: Zpracovatel:



---

Kód dílu - Popis		Cena celkem [CZK]
<b>Náklady ze soupisu prací</b>		<b>40 420,00</b>
HSV - Práce a dodávky HSV		40 420,00
1 - Zemní práce		40 420,00

### SOUPIS PRACÍ

Stavba: Opravy LC zpřístupnění porostu - revě Liptála revě Hořálkova  
 Objekt: **202511714c - Zpřístupnění porostů revě Liptál 834 C06**

Místo: Datum: 1.7.2025

Zadavatel: Lesy České republiky, s.p.  
 Uchazeč: Zdeněk Vaculík Projektant: Zpracovatel:



---

PC	Typ	Kod	Popis	MJ	Množství	J.cena [CZK]	Cena celkem [CZK]
<b>Náklady soupisu celkem</b>							<b>40 420,00</b>
o	HSV		Práce a dodávky HSV				40 420,00
o	1		Zemní práce				40 420,00
1	K	12251102	Odstředění palčůžků průměru přes 300 do 500 mm <small>Odstředění palčůžků s výřezem vlnovými nebo vlnovými proužky přes 300 do 500 mm</small>	kus	8,000	500,00	4 000,00
			<small>PP</small>			8,000	
			<small>VV</small>			8,000	
			<small>Součet</small>			16,000	
2	K	12251103	Odstředění palčůžků průměru přes 500 do 700 mm <small>Odstředění palčůžků s výřezem vlnovými nebo vlnovými proužky přes 500 do 700 mm</small>	kus	14,000	750,00	10 500,00
			<small>PP</small>			14,000	
			<small>VV</small>			14,000	
			<small>Součet</small>			28,000	
3	K	12228105	Odklady a prokládání nezapočítané v horně šlůhy <small>Mělnost 1 skupiny 3 objem do 1000 m3 srovnání Odklady a prokládání nezapočítané v horně šlůhy 1 skupiny 3 objem do 1000 m3 (18000,00)</small>	m3	216,000	90,00	19 440,00
			<small>PP</small>			216,000	
			<small>VV</small>			216,000	
			<small>Součet</small>			432,000	
4	K	18195111	Úprava pláň v horně šlůhy <small>Mělnost 1 skupiny 1 až 3 Úprava pláň v horně šlůhy 1 skupiny 1 až 3 bez sklonů (50000,00)</small>	m2	540,000	12,00	6 480,00
			<small>PP</small>			540,000	
			<small>VV</small>			540,000	
			<small>Součet</small>			1080,000	

KRYCÍ LIST SOUPISU PRACÍ			
Stavba: Opravy LC zpřístupnění porostu - reviv Liptála reviv Hořálkova			
Objekt: 202511714d - Oprava LC Batková			
KSO:	CC-CZ:	Datum: 1.7.2025	
Místo:	Datum:		
Zadavatel: Lesy České republiky, s.p.	IČ:		
Uchazeč: Zdeněk Vaculík	DIČ:	62316745	
Projektant:	IČ:		
Zpracovatel:	DIČ:		
Poznámka:	DIČ:		
<b>Cena bez DPH</b>			<b>20 824,92</b>
opr. základní	Základ daně	Sazba daně	Výše daně
smíšená	20 824,92	21,00%	4 373,24
	0,00	12,00%	0,00
<b>Cena s DPH v CZK</b>			<b>25 198,16</b>
Projektant		Zpracovatel	
Datum a podpis:		Datum a podpis:	
Objednavatel		Uchazeč	
Datum a podpis:		Datum a podpis:	

REKAPITULACE ČLENĚNÍ SOUPISU PRACÍ			
Stavba: Opravy LC zpřístupnění porostu - reviv Liptála reviv Hořálkova			
Objekt: 202511714d - Oprava LC Batková			
Místo:	Datum:	1.7.2025	
Zadavatel: Lesy České republiky, s.p.	Projektant:		
Uchazeč: Zdeněk Vaculík	Zpracovatel:		
Kód dílu - Popis		Cena celkem [CZK]	
<b>Náklady ze soupisu prací</b>			<b>20 824,92</b>
HSV - Práce a dodávky HSV			20 824,92
1 - Zemní práce			500,00
2 - Zakládání			670,08
4 - Vodovodné konstrukce			6 000,00
9 - Ostatní konstrukce a práce, bourání			12 520,00
998 - Přesun hmot			1 134,84

SOUPIS PRACÍ							
Stavba: Opravy LC zpřístupnění porostu - reviv Liptála reviv Hořálkova							
Objekt: 202511714d - Oprava LC Batková							
Místo:	Datum:	1.7.2025					
Zadavatel: Lesy České republiky, s.p.	Projektant:						
Uchazeč: Zdeněk Vaculík	Zpracovatel:						
PC	Typ	Kod	Popis	MJ	Množství	J.cena [CZK]	Cena celkem [CZK]
<b>Náklady soupisu celkem</b>							<b>20 824,92</b>
D	HSV		Práce a dodávky HSV				20 824,92
D	1		Zemní práce				500,00
1	K	122251101	Odkopky a prokopávky nezapočítané v horně třídy štěrku nebo v skupiny 3 objem do 20 m <sup>3</sup> stroje	m <sup>3</sup>	2,000	250,00	500,00
			Popis: Úprava v rámci výkopů nezapočítané v horně třídy štěrku				
			1 objem 3 do 20 m <sup>3</sup>				
			Výhr. pro opravu výšku + stoupa odbokové plyn		2,000		
			1+1				670,08
D	2		Zakládání				670,08
2	K	273362021	Výztuž základových desek svařovanými sítěmi Kati	t	0,016	41 880,00	670,08
			Popis: Výztuž základových desek se svařovanými sítě z oceli typu K08				
			Výztuž základových desek		0,016		
			2*17,5*1000				6 000,00
D	4		Vodovodné konstrukce				6 000,00
3	K	451315125	Podkladní nebo výšková vrstva z betonu C 16/20 8 do 150 mm	m <sup>2</sup>	2,000	1 500,00	3 000,00
			Popis: Podkladní a výšková vrstva z betonu prázdné hořlavé se 100 mm, z betonu C 16/20				
			Podkladní beton		2,000		
			21				3 000,00
4	K	463211152	Rovnaní objemu přes 3 m <sup>3</sup> z lomového kamene	m <sup>3</sup>	1,000	3 000,00	3 000,00
			Popis: Rovnaní objemu přes 3 m <sup>3</sup> z lomového kamene				
			1 objem přes 3 m <sup>3</sup> z lomového kamene		1,000		
			Ostatní výška TP		1,000		12 520,00
D	9		Ostatní konstrukce a práce, bourání				12 520,00
5	K	919335557	Obtobování trubního propustku betonem prostým M. C 16/20	m <sup>3</sup>	0,700	5 000,00	3 500,00
			Popis: Obtobování trubního propustku betonem prostým bez zvláštěj				
			betonu na prouždu C 16/20		0,700		
			beton obložení TP				3 420,00
6	K	936561111	Podkladní a krycí vrstvy trubních propustků nebo	m <sup>3</sup>	2,000	1 710,00	3 420,00
			popis: Podkladní a krycí vrstvy trubních propustků nebo				
			beton na prouždu C 16/20		2,000		
			beton obložení TP				2 800,00
			21				5 600,00
7	K	96608113	Bourání trubního propustku DN přes 500 do 800	m	2,000	2 800,00	5 600,00
			Popis: Bourání trubního propustku DN přes 500 do 800				
			beton na prouždu C 16/20		2,000		
			beton obložení TP				1 134,84
D	998		Přesun hmot				1 134,84
8	K	998274101	Přesun hmot pro tržní vedení z trub betonových	t	8,106	140,00	1 134,84
			Popis: Přesun hmot pro tržní vedení z trub betonových				
			betonových propustků nebo trubních propustků		8,106		
			betonových propustků nebo trubních propustků				1 134,84



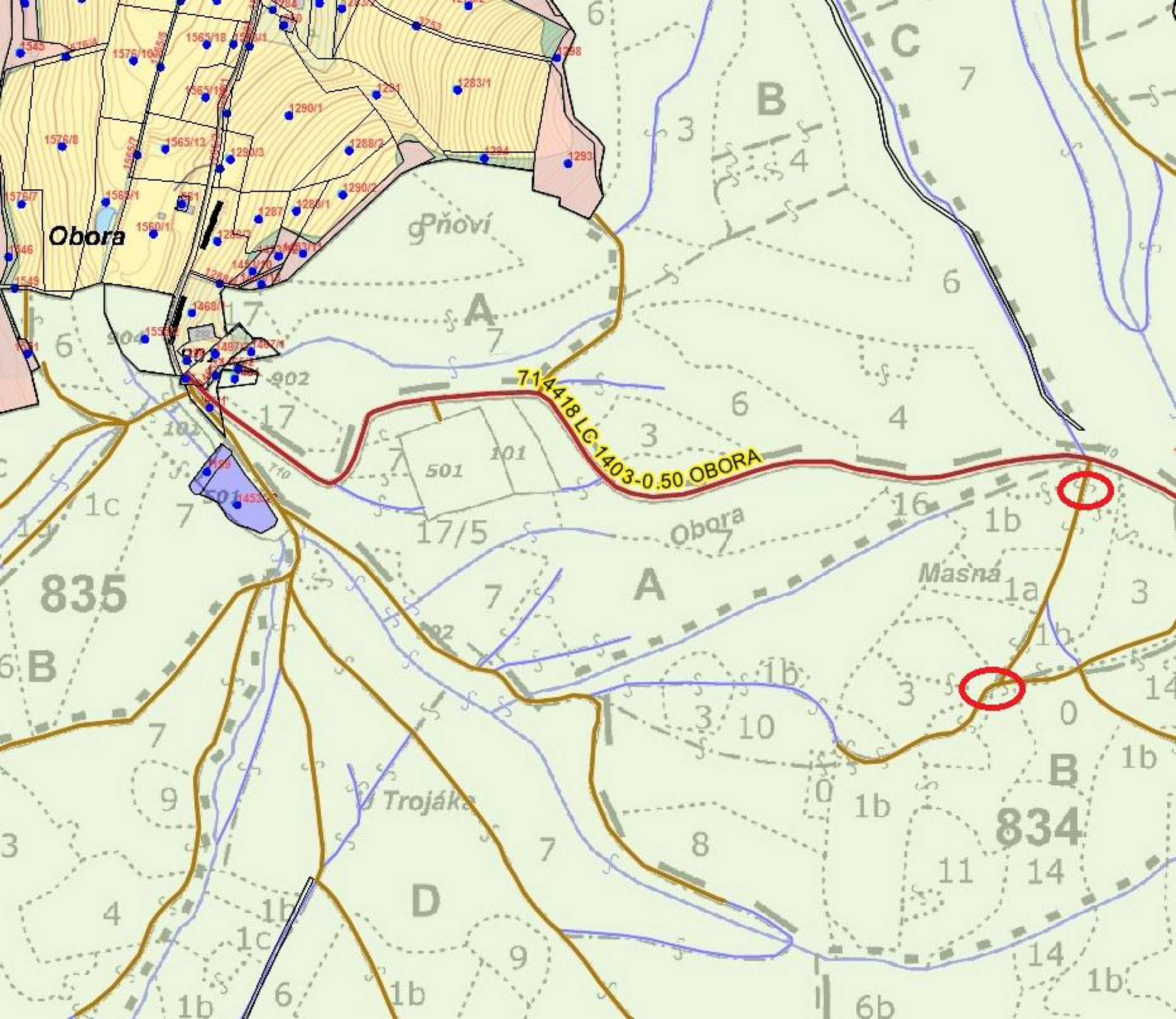

Obora

Příví

Obora

Masna

Trojáka

835

834

714418 LC 1403-0.50 OBORA

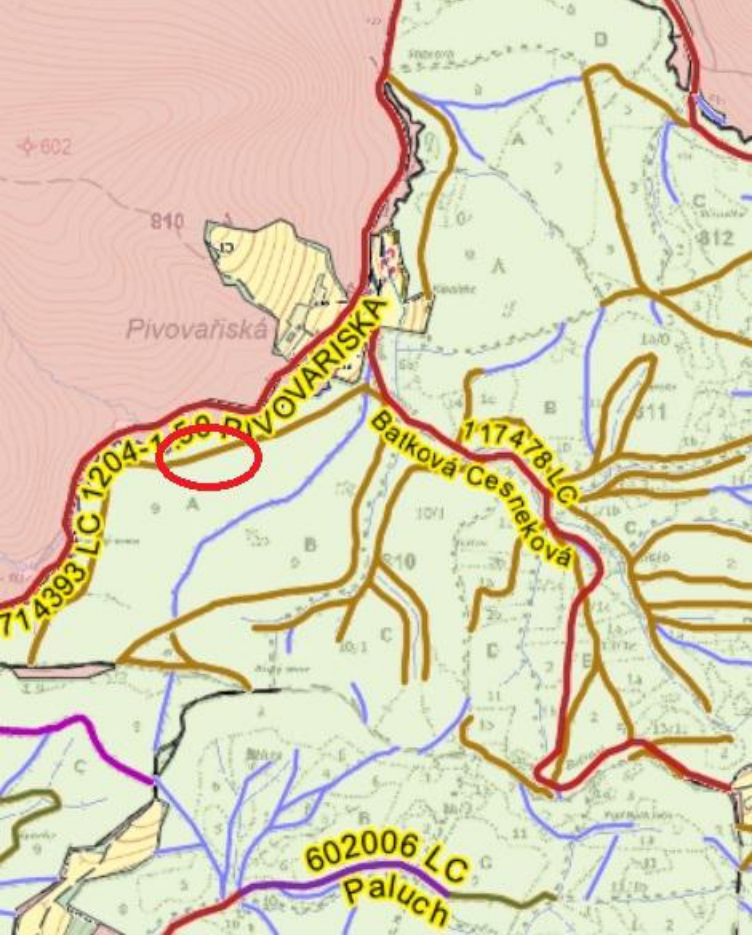

◆ 602

810

Pivovaňská

714393 LC 1204-158 PIVOVARSKA

Balková  
117478 LC  
Cesneková

602006 LC  
Paluch

812

1000

111

1071

1060

1171

1311

1311

1311

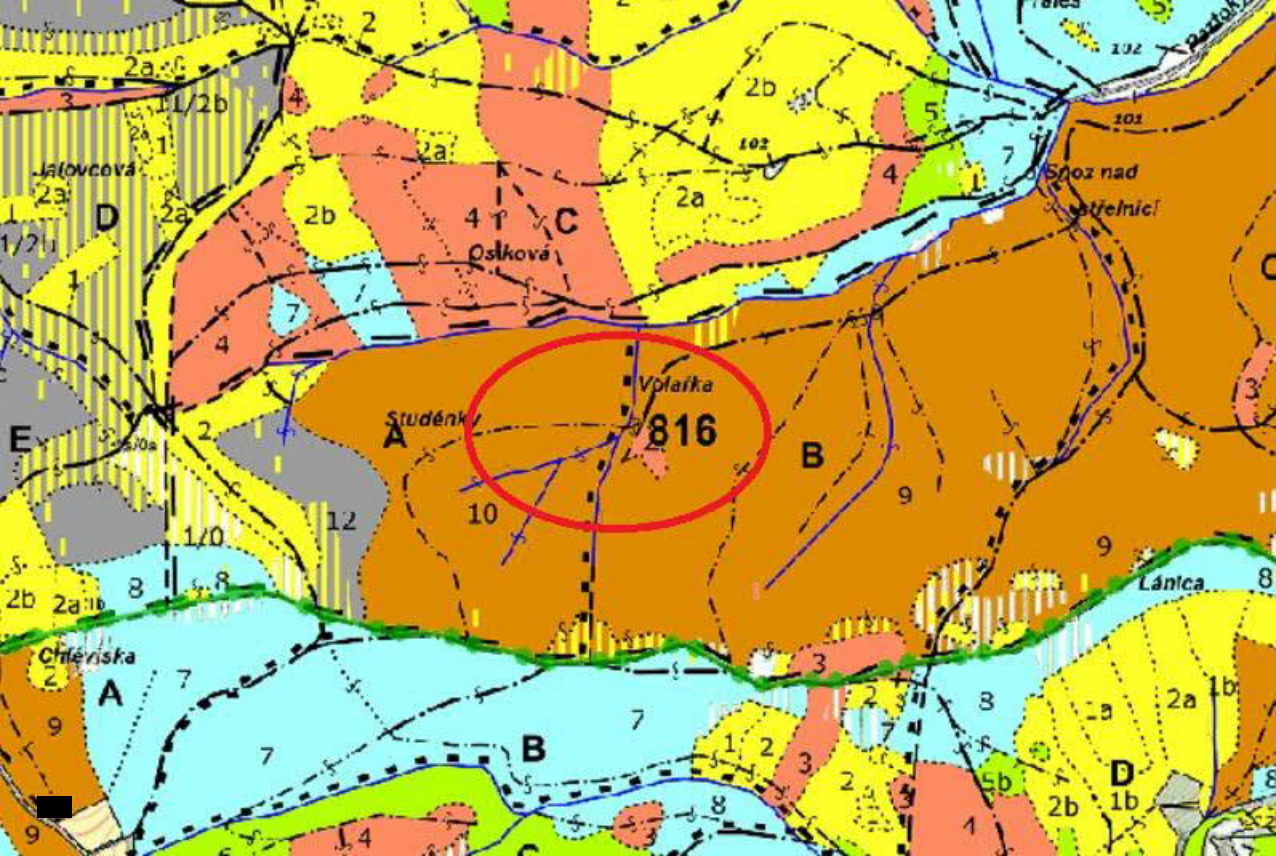

816

Volafka

Studénky

Oslková

Svoz nad  
Štěrňovicí

Lánca

Jalovcová

Chlévská