



**Město Semily**, se sídlem: Semily, Husova 82, 51301 Semily  
zastoupené **Bc. Lenou Mlejnkovou**, starostkou města.  
IČO: 00276111, DIČ: CZ00276111, e-mail: [podatelna@mu.semily.cz](mailto:podatelna@mu.semily.cz),  
Město je plátcem DPH. číslo účtu: 19-1263108309/0800, ID datové schránky: d36bywp

(dále jen „**Povinná**“)

a

**ČEZ Distribuce, a. s.**

se sídlem Děčín, Děčín IV-Podmokly, Teplická 874/8, PSČ 405 02  
zapsaná v OR vedeném rejstříkovým soudem v Ústí nad Labem, oddíl B., vložka 2145,  
IČO 24729035, DIČ CZ24729035

s předmětem podnikání – distribuce elektřiny na základě licence č. 121015583

bankovní spojení: č.ú. [REDACTED]

zastoupená na základě pověření [REDACTED], [REDACTED]

(dále jen „**Oprávněná**“)

(společně též „**Smluvní strany**“)

uzavřely níže uvedeného dne, měsíce a roku tento

## **DODATEK č. 2**

### **ke Smlouvě o zřízení věcného břemene – služebnosti ze dne 23.11.2022 č. IE-12-4006128/VB/01**

#### **Článek I.**

1/ Smluvní strany se dohodly na změně znění Čl. II odst. 2.1 takto:

2.1 Povinná prohlašuje, že je vlastníkem pozemků p.p. č. 196/1; 1708/1; 1709; 1711/1; 1711/129; 1711/130; 1722/1; 1750; 1766/1; 1773; 1933/3; 1934; 3194/6; 3194/89<sup>1</sup>; 3194/34; 3194/36; 3194/38; 3194/39; 3194/56; 3254; 3381/1; 3384/1; 3411/8; 3452/5; 3516; 3554/1; 4099/1; 4100/1; 4114/2; 4119/3; 4119/14 v k.ú. Semily a p.p.č. 1557/6; 1583 v k.ú. Bítouchov u Semil obec Semily okres Semily. Pozemky jsou zapsány v katastru nemovitostí vedeném Katastrálním úřadem pro Liberecký kraj, katastrální pracoviště Semily (LV 10001).

(dále jen „**Dotčené nemovitosti**“)

2/ Smluvní strany se dohodly na změně znění Čl. III odst. 3.3. takto:

3.3. Rozsah věcného břemene na Dotčených nemovitostech vyjma poz. par. č. 3194/6 a poz. par. č. 3194/89 je vymezen v geometrickém plánu č.: 3297, 471, 816-137/2021, schváleném oprávněným zeměměřičským inženýrem dne 02.03.2022 pod č.: 129/2022. Geometrický plán je přílohou této smlouvy.

<sup>1</sup> Z pozemku par. č. 3194/6 v kat. úz. Semily byly (v mezičase uzavření smlouvy o zřízení VB a povolením vkladu VB do katastru) odděleny GP č. 3333-3111/2022 nové pozemky par. č. 3194/87, 3194/88 a 3194/89; původní rozsah VB se nemění, jen je vymezen dle aktuálního stavu v KN na p.p.č. 3194/6 a p.p.č. 3194/89 samostatnými novými GP

Rozsah věcného břemene na poz. par. č. 3194/6 je vymezen v geometrickém plánu č.: 3447-137/2021, schváleném oprávněným zeměměřičským inženýrem dne 16.04.2024 pod č.: 394/2024. Geometrický plán je přílohou této smlouvy.

Rozsah věcného břemene na poz. par. č. 3194/89 je vymezen v geometrickém plánu č.: 3489-137/2021, schváleném oprávněným zeměměřičským inženýrem dne 10.02.2025 pod č.: 129/2025. Geometrický plán je přílohou této smlouvy

3/ Ostatní ustanovení smlouvy se nemění.

## Článek II. Závěrečná ujednání

- 1/ Tento Dodatek nabývá platnosti a účinnosti dnem připojení podpisu poslední smluvní stranou.
- 2/ Tento Dodatek je vyhotoven ve **dvou** stejnopisech, z nichž **jeden** obdrží Povinná, a **jeden** stejnopis obdrží místně příslušný katastrální úřad.
- 3/ Tento Dodatek podléhá uveřejnění v registru smluv dle zákona č. 340/2015 Sb. o zvláštních podmínkách účinnosti některých smluv, uveřejňování těchto smluv a o registru smluv (zákon o registru smluv), ve znění pozdějších předpisů. Dodatek bez zbytečného odkladu, nejpozději do 30 dnů od jeho uzavření, uveřejní Povinná.
- 4/ O uzavření tohoto Dodatku rozhodla v souladu s usnesením Rady města Semily č. 240108/RM/20 ze dne 08.01.2024 starostka města Semily.

### Přílohy:

GP č. 3447-137/2021

GP č. 3489-137/2021

V Semilech dne: 04.07.2025

dne: 25.7.2025

  
Bc. Lena Mlejnková  
starostka města

  
CEZ/Distribuce, a. s.

„Povinná“

„Oprávněná“

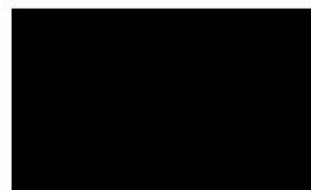



N

3194/51

3297-144

3297-145

(22.28)

(22.28)

3194/5

⊕

3194/49

⊕

3194/87

S

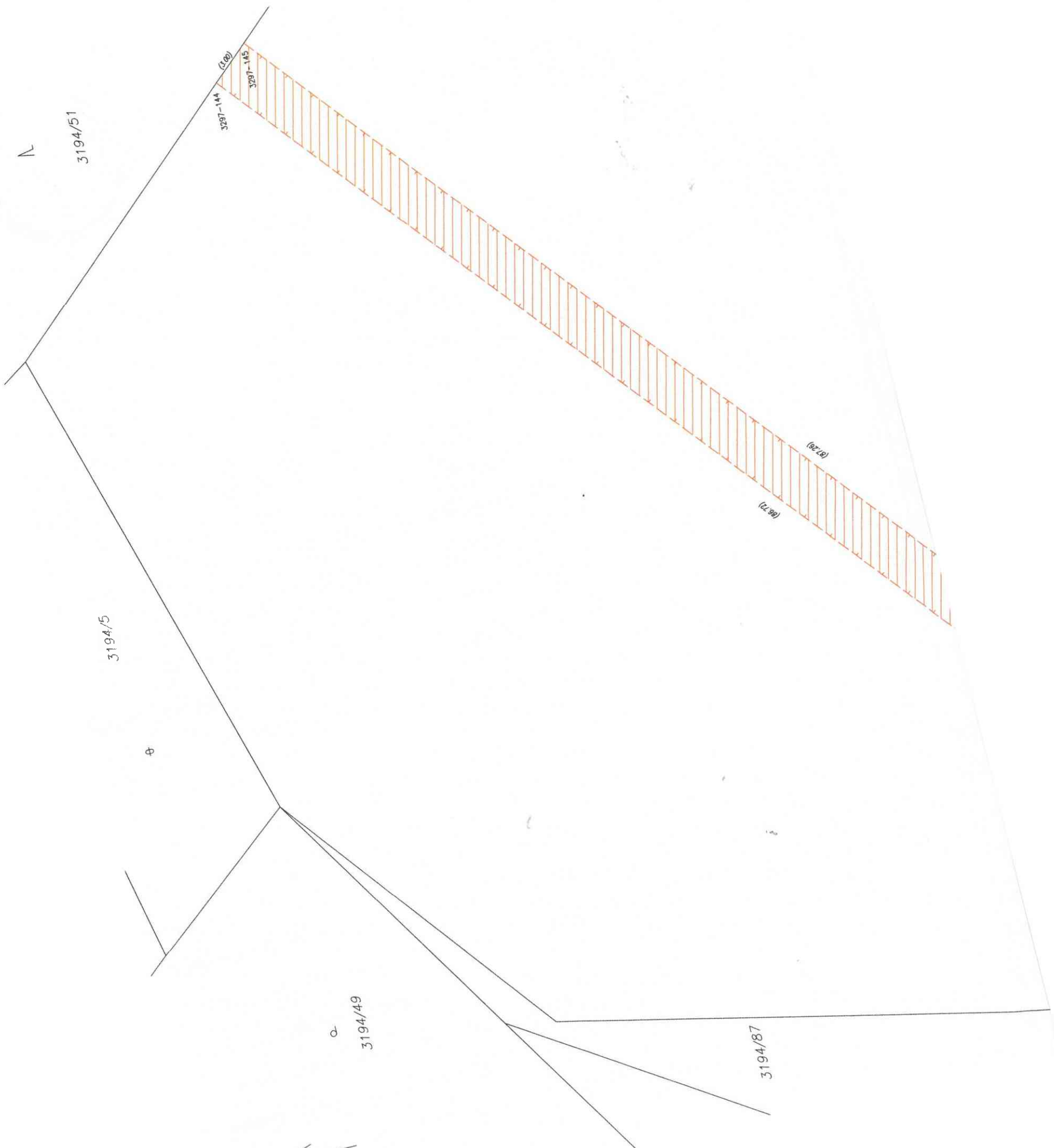

3194/6

3297-142

(300)

3297-143

3194/36

3194/88

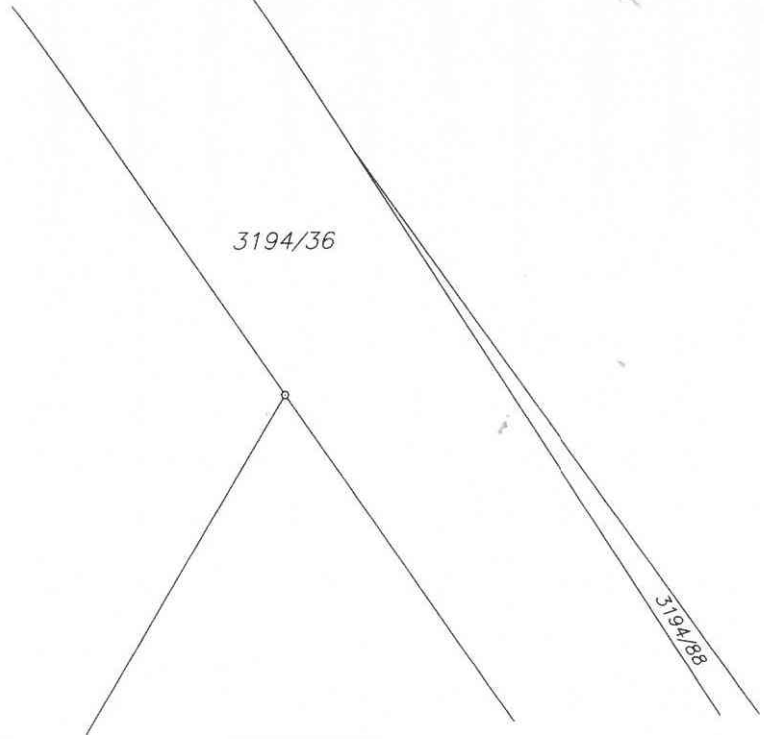
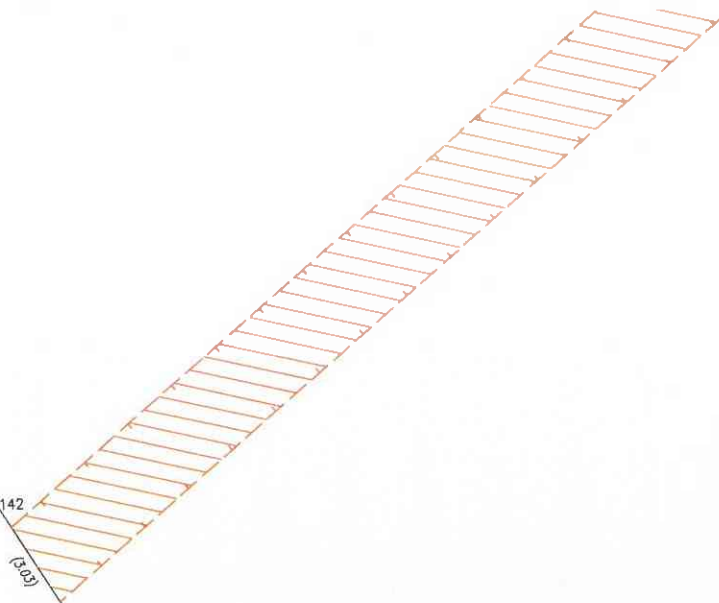

# VÝKAZ DOSAVADNÍHO A NOVÉHO STAVU ÚDAJŮ KATASTRU NEMOVITOSTÍ

Dosavadní stav			Nový stav														
Označení pozemku parc. číslem	Výměra parcely		Druh pozemku	Označení pozemku parc. číslem	Výměra parcely		Druh pozemku	Typ stavby	Způsob využití	Způsob využití	Způsob využití	Porovnání se stavem evidence právních vztahů					
	ha	m <sup>2</sup>			Způsob využití	ha						m <sup>2</sup>	Způsob využití	Díl přechází z pozemku označeného v katastru nemovitostí	Díl přechází z pozemku evidenci	Číslo listu vlastnictví	Výměra dílu
3194/89												3194/89		10001			

Oprávněný : Dle listin

Druh věcného břemene : Dle listin

Seznam souřadnic (S-JTSK)

Souřadnice pro zápis do KN

Číslo bodu	Y	X	kód kv.	Poznámka
3297-170	671895.25	993678.70	6	
3297-315	671893.63	993677.21	6	
6043-53	671892.36	993678.64	6	

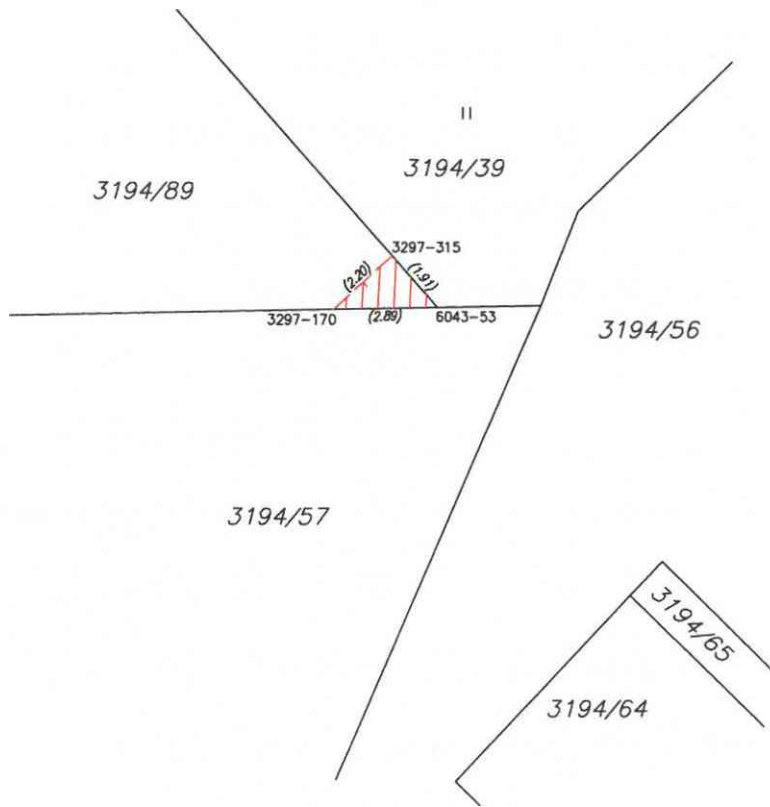

<b>GEOMETRICKÝ PLÁN pro</b>  vymezení rozsahu věcného břemene k části pozemku	Geometrický plán ověřil autorizovaný zeměměřičský inženýr:		Stejnopis ověřil autorizovaný zeměměřičský inženýr:	
	Jméno, příjmení:	[REDACTED]	Jméno, příjmení:	[REDACTED]
	Číslo položky seznamu autorizovaných zeměměřičských inženýrů:	2502	Číslo položky seznamu autorizovaných zeměměřičských inženýrů:	2502
	Dne: 5.2.2025	Číslo: 102/2025	Dne: 10.2.2025	Číslo: 129/2025
Náležitosti a přesnosti odpovídá právním předpisům.		Tento stejnopis odpovídá geometrickému plánu v elektronické podobě uloženému v dokumentaci katastrálního úřadu.		
Vyhotovitel: RYDVAL-ELEKTRO s.r.o. Plk. Truhláře 114 512 51 Lomnice nad Popelkou	Katastrální úřad souhlasí s odělováním parcel.		Ověření stejnopisu geometrického plánu v listinné podobě.	
Číslo plánu: 3489-137/2021	Ing. Klára Koláříková KÚ pro Liberecký kraj, KP Semily PGP 115/2025-608 2025.02.10 08:32:58 +01'00'			
Okres: Semily				
Obec: Semily				
Kat. území: Semily				
Mapový list: Vrchlabí 8-6/33 DKM				
Dosavadním vlastníkům pozemků byla poskytnuta možnost seznámit se v terénu s průběhem navrhovaných nových hranic, které byly označeny předepsaným způsobem: viz. seznam souřadnic				