

## Příloha č. 1

<b>Zhotovitel:</b> Ondřej Fryč V brance 364, 270 52 Lišany IČO: 05836271 DIČ:		<b>Objednavatel:</b> Dobromysl Bezručova 928 266 01 Beroun xxx			
<b>Cenová nabídka na rekonstrukci koupelny</b>					
P.č.	Název položky	MJ	množství	cena 1 MJ	celkem (Kč)
<b>Díl:</b>	<b>Koupelna</b>				
1	Demontáž starých příček	ks	1,00	4 500,00	4 500,00
2	Demontáž starých dveří a futer	ks	4,00	850,00	3 400,00
3	Demontáž starých wc a umyvadla	ks	3,00	500,00	1 500,00
4	Demontáž staré dlažby	ks	1,00	6 500,00	6 500,00
5	Oškrábání staré malby	ks	1,00	2 500,00	2 500,00
6	Předělání vody a odpadů	ks	1,00	18 500,00	18 500,00
7	Montáž signalizačního zařízení pro toaletu	ks	1,00	19 540,00	19 540,00
8	Penetrování stěny a stropu	ks	1,00	2 500,00	2 500,00
9	Srovnání stěn pod obklad	ks	1,00	7 850,00	7 850,00
10	Vyrovnání podlahy pod dlažbu nivelace	m2	14,60	350,00	5 110,00
11	Vyzdění ytong	ks	2,00	3 589,00	7 178,00
12	Lepidlo a perlínka	m2	15,00	350,00	5 250,00
13	Štukování	m2	15,00	250,00	3 750,00
14	Malba bílá	m2	15,00	100,00	1 500,00
15	Montáž hydroizolace	m2	14,60	450,00	6 570,00
16	Montáž obkladů	m2	24,50	750,00	18 375,00
17	Montáž dlažby	m2	14,60	550,00	8 030,00
18	Spárování	ks	1,00	5 800,00	5 800,00
19	Montáž odtokového kanálku	ks	1,00	1 500,00	1 500,00
20	Montáž sanitárního zařízení	ks	3,00	900,00	2 700,00
21	Montáž nových dveří a zárubně	ks1	1,00	4 500,00	4 500,00
					<b>137 053,00</b>
22	<b>Stěna mezi místnosti</b>				
23	Oškrábání staré malby a lepidla	m2	15,00	85,00	1 275,00
24	Penetrování	m2	15,00	50,00	750,00
25	Lepidlo a perlínky	m2	15,00	350,00	5 250,00
26	Štukování	m2	15,00	250,00	3 750,00
27					<b>11 025,00</b>
<b>Díl:</b>	<b>Režijní náklady</b>				
28	Přesun hmot	ks	1,00	22 500,00	22 500,00
29	Doprava osob na stavbu	ks	25,00	250,00	6 250,00
					<b>28 750,00</b>
	<b>Cena celkem bez DPH</b>				<b>176 828,00 Kč</b>
	<b>DPH 21 %</b>				<b>37 133,88 Kč</b>
	<b>Cena s DPH</b>				<b>213 961,88 Kč</b>

## SCHÉMA BUDOVY

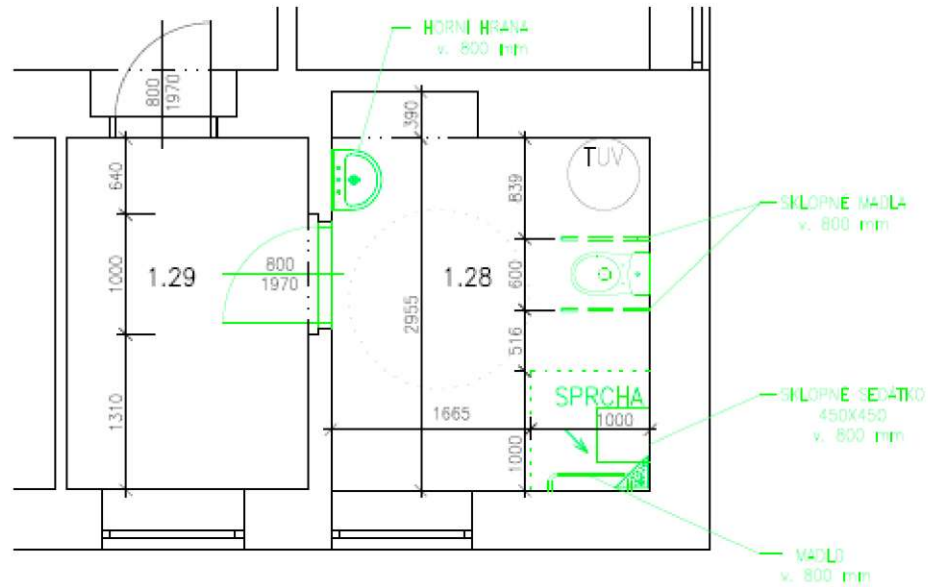
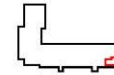

LEGENDA MÍSTNOSTÍ						
OZN.	NÁZEV MÍSTN.	PLOCHA M2	SV. VÝŠ MÍSTN.	PODLAHA	STĚNY	STŘOPY
1.28	BEZBARIÉROVÉ WC	8,40	2,92	KERAMICKÁ DLAŽBA	KERAMICKÝ OSKLAD v. 2,0 m LEPIDLO+PERLÍNKA+ŠTUK+VÝMALBA	NOVÁ VÝMALBA
1.29	PŘEDSIŇ	6,20	2,92	KERAMICKÁ DLAŽBA	LEPIDLO+PERLÍNKA+ŠTUK+VÝMALBA	NOVÁ VÝMALBA

## LEGENDA MATERIÁLŮ:

	STÁVAJÍCÍ KONSTRUKCE
	NOVÉ KONSTRUKCE – PŘÍČKOVKA YTONG tl. 100 mm
	NOVÉ KONSTRUKCE

## POZNÁMKA:

V místnosti 1.28, která bude sloužit jako bezbariérové WC bude instalována signalizační sada pro bezbariérové toalety