

VÝKAZ DOSAVADNÍHO A NOVÉHO STAVU ÚDAJŮ KATASTRU NEMOVITOSTÍ															
Dosavadní stav					Nový stav										
Označení pozemku parc. číslem	Výměra parcely		Druh pozemku Způsob využití	Označení pozemku parc. číslem	Výměra parcely		Druh pozemku Způsob využití	Typ stavby Způsob využití	Zpús. urč. výměr	Porovnání se stavem evidence právních vztahů					
	ha	m2			ha	m2				Díl přechází z pozemku označeného v katastru nemovitostí	dřívější poz.	Číslo listu vlastnictví	Výměra dílu		Označe ní dílu
1341/1	1	41	70	orná půda	1341/1	92	21	orná půda		0	1341/1		10001	92	
					1341/8	47	60	orná půda		0	1341/1		10001	47	60
					1341/9	1	89	orná půda		0	1341/1		10001	1	89
	1	41	70		1	41	70								

Výkaz údajů o bonitovaných půdně ekologických jednotkách (BPEJ) k parcelám nového stavu															
Parcelní číslo podle katastru nemovitostí		Parcelní číslo podle zjednodušené evidence		Kód BPEJ	Výměra		BPEJ na dílu parcely	Parcelní číslo podle katastru nemovitostí		Parcelní číslo podle zjednodušené evidence		Kód BPEJ	Výměra		BPEJ na dílu parcely
ha	m2	ha	m2		ha	m2		ha	m2						
1341/1				20401	84	26									
				22113	7	95									
1341/8				20401	36	09									
				22113	11	51									
1341/9				22113	1	89									

<b>GEOMETRICKÝ PLÁN pro rozdělení pozemku</b>	Geometrický plán ověřil autorizovaný zeměměřický inženýr:		Stejnopis ověřil autorizovaný zeměměřický inženýr:		
	Jméno, příjmení: <b>Ing. Gabriela Nováková</b>		Jméno, příjmení: <b>Ing. Gabriela Nováková</b>		
	Číslo položky seznamu autorizovaných zeměměřických inženýrů: <b>3019</b>		Číslo položky seznamu autorizovaných zeměměřických inženýrů: <b>3019</b>		
	Dne: <b>8.10.2024</b> Číslo: <b>52/2024</b>		Dne: <b>15.10.2024</b> Číslo: <b>183/2024</b>		
	Náležitostmi a přesností odpovídá právním předpisům		Tento stejnopis odpovídá geometrickému plánu v elektronické podobě uloženému v dokumentaci katastrálního úřadu.		
Vyhotovil: <b>Ing. Karel Souček</b> geodetická kancelář 666 01 Tišnov, Janáčkova 102		Katastrální úřad souhlasí s očíslováním parcel.  KU pro Jihomoravský kraj KP Brno-město PGP-1980/2024-702 2024.10.11 10:10:59 +02'00'		Ověření stejnopisu geometrického plánu v listinné podobě.  	
Číslo plánu: <b>1994-260/2024</b> Okres: <b>Brno-město</b> Obec: <b>Brno</b> Kat. území: <b>Brněnské Ivanovice</b> Mapový list: <b>Brno 8-2/42</b> Dosavadním vlastníkům pozemků byla poskytnuta možnost seznámit se v terénu s průběhem navržených nových hranic, které byly označeny předepsaným způsobem:  <i>dočasně kolíky</i>					

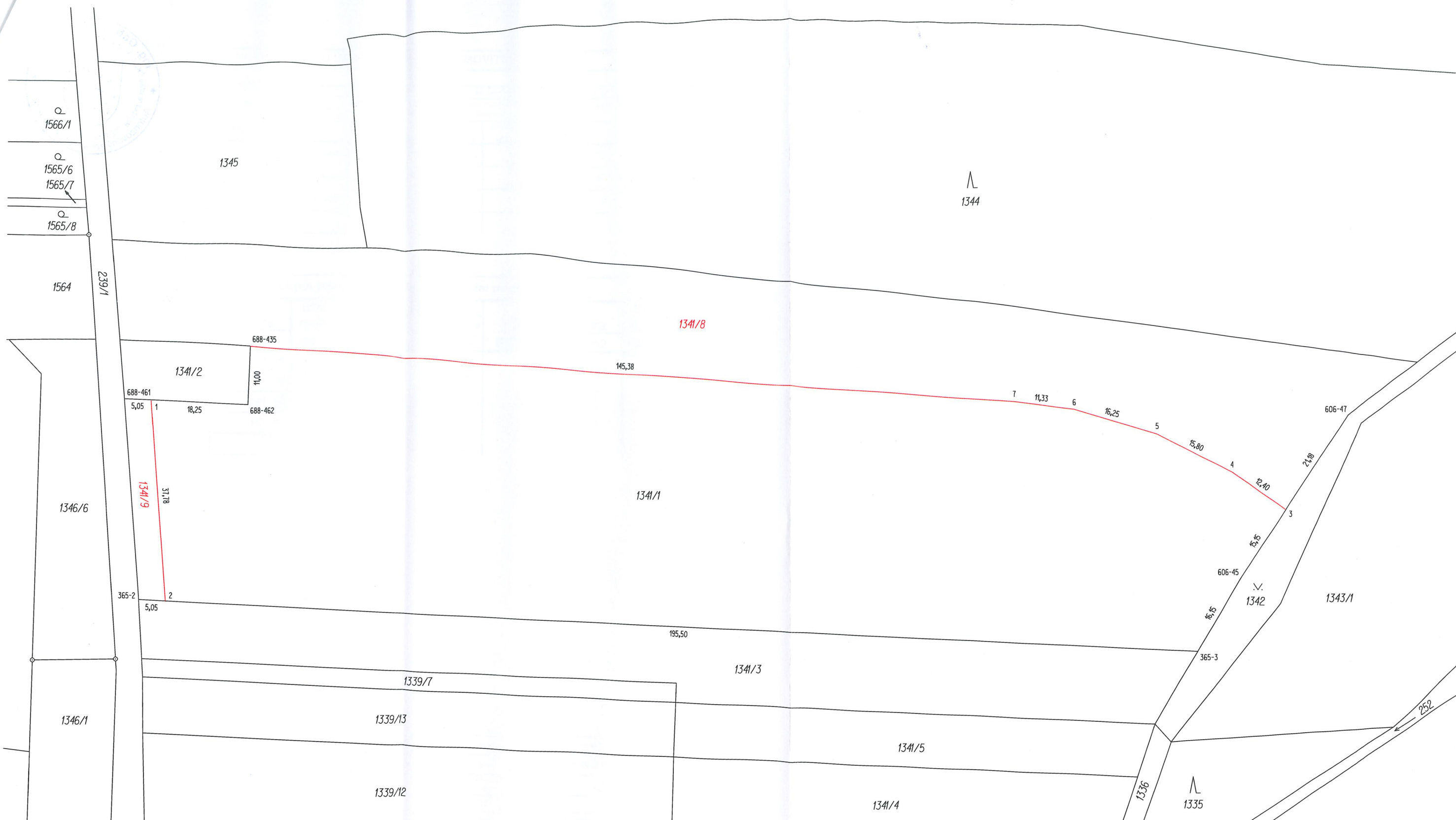

Seznam souřadnic (S-JTSK)

Číslo bodu	Souřadnice pro zápis do Y	X	KN	Poznámka
365-2	595324.46	1165246.88	3	ocelová armatura
365-3	595124.20	1165256.33	3	kolík
606-45	595116.04	1165242.43	3	kolík
606-47	595096.07	1165212.12	3	kolík
688-435	595303.73	1165199.14	6	dočasně kolík - § 91 odst. 5
688-461	595327.41	1165209.30	6	ocelová armatura
688-462	595304.13	1165210.14	6	kolík
1	595322.38	1165209.48	6	dočasně kolík - § 91 odst. 5
2	595319.43	1165247.12	3	dočasně kolík - § 91 odst. 5
3	595107.71	1165229.79	3	dočasně kolík - § 91 odst. 2
4	595117.83	1165222.66	3	dočasně kolík - § 91 odst. 5
5	595131.96	1165215.59	3	dočasně kolík - § 91 odst. 5
6	595147.53	1165210.88	3	dočasně kolík - § 91 odst. 5
7	595158.75	1165209.50	3	dočasně kolík - § 91 odst. 5