PŮDODRYS 1NP–BOURACÍ PRÁCE M 1:50

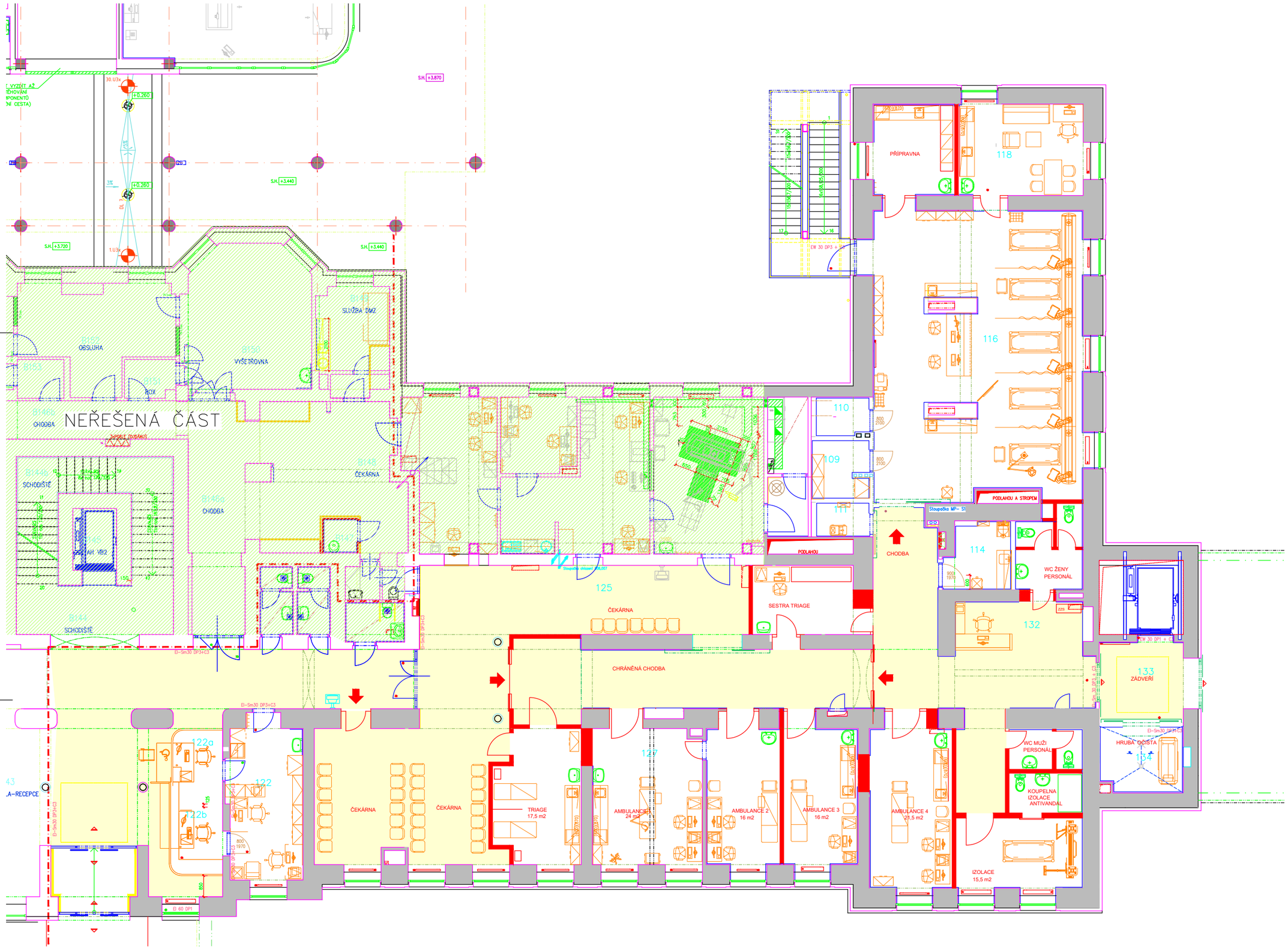

LEGENDA MÍSTNOSTÍ

Č.M.	NÁZEV MÍSTNOSTI	PLOCHA (M2)	DRUH PODLAHY	POVRCH STĚN	STROP / PODHLED	S.V. PODH L.
101	WC PACIENTI–MUŽI	3,70	KER.DL–STÁV	KER.OBKLAD,OMÍTKA STÁV.	SDK STÁV.	2,60
102	WC PACIENTI–ŽENY	3,70	KER.DL–STÁV	KER.OBKLAD,OMÍTKA STÁV.	SDK STÁV.	2,60
103	WC INVALIDA	3,36	KER.DL–STÁV	KER.OBKLAD,OMÍTKA STÁV.	SDK STÁV.	2,60
104	EVIDENCE–ARCHIV	25,00	PVC–STÁV	OMÍTKA+NÁTĚR STÁV.		3,50
105	VYHODNOCENÍ	11,40	PVC–STÁV	OMÍTKA+NÁTĚR STÁV.		3,50
106	OVLADOVNA	24,20	PVC EL.VOD ST.	OMÍTKA+NÁTĚR STÁV.		3,50
107	– NEPOUŽITO –					
108	CT	26,90	PVC EL.VOD ST.	BARYT,OM,NÁTĚR,KER. OBKL. STÁV.	RASTR STÁV.	3,50
108b	CT–TECHNICKÁ MÍSTNOST	5,10	PVC EL.VOD ST.	OMÍTKA+NÁTĚR STÁV.	RASTR STÁV.	
109	SKLAD	5,60	PVC	KERAM.OBKLAD	02 RASTR RSE.1	3,00
110	POHOTOVOST. WC PAC.	3,45	KERAM. DLAŽBA	KERAM.OBKLAD	01 RASTR RBL.1	2,50
111	OKLIDOVÁ MÍSTNOST	3,10	KERAM. DLAŽBA	KERAM.OBKLAD	01 RASTR RBL.1	2,50
112a	WC PŘEDS. M–PERS.	4,15	KERAM. DLAŽBA	KERAM.OBKLAD	01 RASTR RBL.1	2,50
112b	WC M–PERS.	1,40	KERAM. DLAŽBA	KERAM.OBKLAD	01 RASTR RBL.1	2,50
113a	WC PŘEDS. Ž–PERS.	2,50	KERAM. DLAŽBA	KERAM.OBKLAD	01 RASTR RBL.1	2,50
113b	WC Ž–PERS.	1,40	KERAM. DLAŽBA	KERAM.OBKLAD	01 RASTR RBL.1	2,50
114	ČISTÍCÍ MÍSTNOST	5,60	PVC	KERAM.OBKLAD	01 RASTR RBL.1	3,00
115	SKLAD	7,80	PVC	ŠTUK.OMÍTKA,NÁTĚR	02 RASTR RSE.1	3,30
116	EXPEKTAČNÍ POKOJ	99,10	PVC EL.VODIVÉ	KERAM.OBKLAD	02 RASTR RSE.1	3,30
117	EXPEKTAČNÍ POKOJ–IZOLACE	12,30	PVC EL.VODIVÉ	KERAM.OBKLAD	02 RASTR RSD.1	3,30
117a	POHOTOVOSTNÍ WC	2,50	KER.DLAŽBA	KERAM.OBKLAD	01 RASTR RBL.1	2,50
118	DENNÍ MÍSTNOST ZAM.	16,40	PVC	ŠTUK.OMÍTKA,NÁTĚR	RASTR RSE.1	3,50
119	NEOBSAZENO					
120	VSTUPNÍ HALA	86,50	KER.DL–STÁV	ŠTUK.OMÍTKA,NÁTĚR	RASTR STÁV.	3,30
121	ZÁDVEŘÍ	5,70	ČIST.ROHOŽ ST.	ŠTUK.OMÍTKA,NÁTĚR	RASTR STÁV.	3,30
122a	RECEPCE–EVIDENCE	7,60	PVC	ŠTUK.OMÍTKA,NÁTĚR	PUO 7PU OB RASTR RSE.1	3,30
122	VRÁTNICE	9,00	PVC	ŠTUK.OMÍTKA,NÁTĚR	PUO 7PU OB RASTR RSE.1	3,30
122b	RECEPCE–POKLADNA	5,90	PVC	ŠTUK.OMÍTKA,NÁTĚR	PUO 7PU OB RASTR RSE.1	3,30
123	LSPP	19,90	PVC	ŠTUK.OMÍTKA,NÁTĚR	PUO 7JU UOB JNT RASTR RSE.1	3,30
124	ČEKÁRNA	43,70	PVC	ŠTUK.OMÍTKA,NÁTĚR	PUO INI B RASTR STÁV.	3,30
125	ČEKÁRNA	56,40	PVC	ŠTUK.OMÍTKA,NÁTĚR	PUO 7PU OB RASTR STÁV.	3,30
126	CHODBA EMERG.	52,10	PVC	KERAM.OBKLAD	01 RASTR RSE.1	3,00
127	CHIRURGICKÁ AMBULANCE	24,40	PVC EL.VODIVÉ	ŠTUK.OMÍTKA,NÁTĚR	PUO INI F RASTR RSE.1	3,30
128	NEOBSAZENO					
129	STACIONÁŘ (EXPEKTACE)	33,80	PVC EL.VODIVÉ	KERAM.OBKLAD	01 RASTR RSD.1	3,30
130	NEOBSAZENO					
131	CRASHROOM	55,80	PVC EL.VODIVÉ	KERAM.OBKLAD	01 RASTR RSD.1	3,30
132	TŘÍDÍCÍ MÍSTO	22,60	PVC EL.VODIVÉ	KERAM.OBKLAD	01 RASTR RSE.1	3,00
133	PŘÍJEM PACIENTA	11,10	KER.DL ČISTÍCÍ.ROHOŽ	KERAM.OBKLAD	01 RASTR RSE.1	3,00
134	HRUBÁ OČISTA PAC./IZOLACE AGRES.PACIENTA	8,90	KER.DLAŽBA	KERAM.OBKLAD	02 RASTR RBL.1	3,00
135	EVAKUAČNÍ SCHODIŠTĚ	20,14		STÁVAJÍCÍ		
136	SCHODIŠTĚ(V ÚROVNI +0,000)	37,80		STÁVAJÍCÍ		
V1	LOŽK. EVAK. VÝTAH V1		PVC STÁV.	STÁV.	STÁV.	
V2	LOŽK. EVAK. VÝTAH V2		PVC STÁV.	STÁV.	STÁV.	
150	OVLADOVNA RTG–STÁVAJÍCÍ	6,00	PVC EL.VOD ST.	ŠTUK.OMÍTKA,NÁTĚR,STÁV.	RASTR STÁV.	3,30
151	CHODBA+BOXY–stávající	6,80	STÁVAJÍCÍ	ŠTUK.OMÍTKA,NÁTĚR STÁV.	RASTR STÁV.	3,00
152	VYŠETŘOVNA RTG–stávající		PVC EL.VOD ST.	BARYT,OM,NÁTĚR,KER. OBKL. STÁV.	RASTR STÁV.	3,30

POZNÁMKY

- DOKUMENTACE PRO POVOLENÍ ZÁMĚRU NENÍ PODKLADEM K PROVÁDĚNÍ, NENAHRAZUJE PROVÁDĚCÍ DOKUMENTACI
- PŘI PROVÁDĚNÍ JE NUTNO POSTUPOVAT DLE PLATNÝCH ČSN A TECHNOLOGICKÝCH PRAVIDEL S OHLEDEM NA VŠECHNY PLATNÉ PŘEDPISY BOZP.
- POKUD DOJDE PŘI PROVÁDĚNÍ K NEJASNOSTEM NEBO NEPŘEDVÍDANÝM OKOLNOSTEM JE NUTNO NEPRODLENĚ INFORMOVAT PROJEKTANTA A UPŘESNIT DALŠÍ POSTUP PRACÍ
- PŘI VÝSTAVBĚ JE NUTNÉ VZÁJEMNĚ KOORDINOVAT VÝKRESOVOU DOKUMENTACI STAVEBNÍ A KONSTRUKČNÍ ČÁSTI S NÁVAZNOSTÍ NA PROJEKTY INSTALACÍ, POŽÁRNÍ BEZPEČNOSTI, HLUK. STUDIE APOD.
- HRANICE POŽÁRNÍCH ÚSEKŮ, PROTIPOŽÁRNÍ UCPÁVKY, ZNAČENÍ ÚNIKOVÝCH CEST, POČTY A ROZMÍSTĚNÍ HASEBNÍCH PŘÍSTROJŮ AD. DLE PD POŽÁRNĚ BEZPEČNOSTNÍ ŘEŠENÍ
- ZPŮSOB ZALOŽENÍ, UKONČENÍ NENOSNÝCH STĚN U STROPU A STĚN DLE ZÁSAD NAVRHOVÁNÍ VYDANÝCH VÝROBCEM
- STUPNICE NÁSTUPNÍHO A VÝSTUPNÍHO SCHODU KAŽDÉHO SCHODIŠŤOVÉHO RAMENE MUSÍ BÝT VÝRAZNĚ KONTRASTNĚ ROZEZNATELNÁ OD OKOLÍ, SOUČINITEL SMYKOVÉHO TŘENÍ POVRCHU STUPNICE (PŘI OKRAJI SCHOD.STUPNĚ) A PODEST MUSÍ BÝT MIN.0,6
- VŠECHNY ZDRAVOTNĚ TECHNOLOGICKÉ ZAŘIZOVACÍ PŘEDMĚTY (UMYVADLA, ZÁCHODOVÉ MÍSY, ...) UMÍSŤOVAT DLE NORMY ČSN 731408 – ODSTUPOVÉ VZDÁLENOSTI UMYVADEL OD ROHŮ (MIN. 400 MM)
- PŘED PROVÁDĚNÍM ZEMNÍCH PRACÍ JE NUTNÉ VYTYČIT VEŠKERÉ PODZ.INŽ.SITĚ A PROVÉST TAKOVÁ OPATŘENÍ, ABY NEDOŠLO K JEJICH POŠKOZENÍ
- ● – TAKTO OZNAČENÉ KONSTRUKCE V PROVEDENÍ S PROTIPOŽÁRNÍ ODOLNOSTÍ
- V NENOSNÉM I NOSNÉM ZDIVU BUDE NADPRAŽÍ OTVORŮ ŘEŠENO KERAMICKÝMI PŘEKLADY V SYSTÉMU POUŽITÉHO ZDIVA DLE DOPORUČENÍ VÝROBCE, PŘÍPADNĚ OCELOVÝMI DLE PD STATIKA
- STAVEBNÍ OTVORY V PŘÍČKÁCH PRO DVEŘE S OCELOVÝM/TRUHLÁŘSKÝM ZÁRUBNĚMI KOTOVÁNY NA OSY DVEŘÍ, ROZMĚRY OTVORŮ BUDOU PŘIPRAVENY DLE POŽADAVKŮ VÝROBCE ZÁRUBNÍ/DVEŘÍ
- DRÁŽKY VE ZDIVU PROVÁDĚT V SOULADU S ČSN EN 1996–1–1
- DRÁŽKY PROVÁDĚT POUZE STROJNĚ, NAPŘÍKLAD ELEKTRICKÝMI DRÁŽKOVAČKAMI (NE RUČNÍM SEKÁNÍM)
- V AKUSTICKÝCH MEZIBYTOVÝCH PRŮCHODI NENÍ MOŽNO PROVÁDĚT ŽÁDNÉ TRUBNÍ ROZVODY A ELEKTRO JEN VYJIMEČNĚ DLE PRAVIDEL VYDANÝCH VÝROBCEM ZDIVA NEBO SDK SYSTÉMU

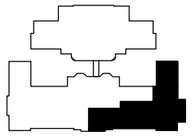

±0,000 =487.51 m BPV

RASTROVÉ PODHLEDY

RASTR RSD.1 – HYGIENICKÝ PODHLED PRO PROSTORY S VYSOKÝMI POŽADAVKY NA ČISTOTU PROSTŘEDÍ A AKUSTIKU
– ANTIBAKTERIÁLNÍ, HYGIENICKÝ, ŠROKOPÁSMOVÝ AKUSTICKÝ MINERÁLNÍ PODHLED DO PROSTŘEDÍ S POŽADAVKEM NA NÍZKOU ÚROVEŇ PRACHOVÝCH ČÁSTIC. MOŽNOST OMÝVÁNÍ PODHLEDOVÝCH PANELŮ PO CELÉ PLOŠE ZE VŠECH STRAN DEZINFEKČNÍMI PROSTŘEDKY A ČIŠTĚNÍM ZA MOKRA. PANELY ODOLNÉ VŮČI RŮSTU PLÍSNÍ A BAKTERIÍ.
– PANEL DEMONTOVATELNÝ, POSUNEM DO BOKU A SMĚREM DOLŮ.
– KOEFICIENT POHLTIVOST αw,min = 0,95.
– RASTR SKRYTÝ (VIDITELNÁ POUZE NENÁPADNÁ V SPÁRA MEZI JEDNOTLIVÝMI PANELY – KAZETY NA SRAZ, SYMETRICKÝ RASTR (DESKA PŘEKRÝVÁ 1/2 RASTRU), ANTIKOROZNÍ – TŘÍDA C1 – BÍLÝ. PANELY V NOSNÉM RASTRU ZAJIŠTĚNY KLIPY.
– ROZMĚR PANELU 600x600x20 MM, BARVA PANELU BÍLÁ (NCS S0500–N).
– PODHLED S CERTIFIKACÍ DO ČISTÉHO PROSTŘEDÍ ISO 3, POHYB VYLUČOVANÝCH ČÁSTIC CP(0,5)1.
– OSAZENÉ PRVKY PROFES DO PODHLEDU SE SPODNÍ MONTÁŽÍ (ÚROVEŇ STEJNÁ JAKO SPODNÍ ÚROVEŇ PODHLEDU).

RASTR RSE.1 –HYGIENICKÝ PODLHED PRO PROSTORY SE ZVÝŠENÝMI POŽADAVKY NA AKUSTIKU A NA ČISTOTU PROSTŘEDÍ A POŽADAVKEM NA SNADNOU DEMONTOVATELNOST STROPNÍCH PANELŮ.
AKUSTICKÝ MINERÁLNÍ PODHLED, ODOLNÝ PROTI ČIŠTĚNÍ ZA MOKRA I ZA SUCHA, ODOLÁVAJÍCÍ BĚŽNÝM DEZINFEKČNÍM PROSTŘEDKŮM A PARÁM PEROXIDU VODÍKU. TÝDENNÍ ČIŠTĚNÍ ZA MOKRA. PANELY ODOLNÉ VŮČI RŮSTU PLÍSNÍ A BAKTERIÍ.
– PANEL PODHLEDU DEMONTOVATELNÝ, NADZVEDNUTÍM A PROTLAČIT RASTREM.
– KOEFICIENT POHLTIVOST αw,min = 1,0, AKUSTICKÁ ABSORBČNÍ TŘÍDA A.
– VIDITELNÝ, POLOZAPUŠTĚNÝ NOSNÝ ROŠT SE STÍNOVÝM EFEKTEM, ZÁVĚSNÝ SYSTÉM S VIDITELNÝM NOSNÝM RASTREM ŠÍŘKY 24 MM – BÍLÝ, ANTIKOROZNÍ ROŠT TŘÍDY C1. PANELY V NOSNÉM RASTRU ZAJIŠTĚNY KLIPY.
– ROZMĚR PANELU 600x600x15 MM, BARVA PANELU BÍLÁ (NCS S0500–N).
– PODHLED S CERTIFIKACÍ DO ČISTÉHO PROSTŘEDÍ ISO 4, POHYB VYLUČOVANÝCH ČÁSTIC CP(0,5)0,5.
– OSAZENÉ PRVKY PROFES DO RASTRU PODHLEDU S HORNÍ MONTÁŽÍ.

RASTR RBL.1 – AKUSTICKÝ RASTROVÝ PODHLED S VYSOKÝMI NÁROKY NA DOBROU AKUSTIKU PROSTORU, SROZUMITELNOST ŘEČI A POŽADAVKEM NA SNADNOU DEMONTOVATELNOST STROPNÍCH PANELŮ.
– ŠIROKOPÁSMOVÝ AKUSTICKÝ MINERÁLNÍ PODHLED, ODOLNÝ PROTI ČIŠTĚNÍ ZA MOKRA I ZA SUCHA.
– PANEL SNADNO DEMONTOVATELNÝ LEHKÝM ZATLAČENÍM DO BOKU PROTI PRUŽINĚ A VYKLOPENÍM DOLŮ.
– KOEFICIENT POHLTIVOST αw,min = 0,9, AKUSTICKÁ ABSORBČNÍ TŘÍDA A.
– PODHLED S POLOSKRYTÝM NOSNÝM SYSTÉM, ZVÝRAZŇUJÍCÍ SMĚR V MÍSTNOSTI. V JEDNOM SMĚRU MEZI KAZETAMI PŘÍZNAVÁ MEZERA PRO ZDŮRAZNĚNÍ SMĚRU A V DRUHÉM SMĚRU JSOU KAZETY SESAZENY NA SRAZ. HRANY MUSÍ BÝT OSTŘE A JASNĚ DEFINOVANÉ POMOCÍ SYSTÉMOVÝCH VYMEZOVAČŮ. ANTIKOROZNÍ ROŠT TŘÍDY C1 – BÍLÝ.
– ROZMĚR PANELU 300x1200x20 MM, BARVA PANELU BÍLÁ (NCS S0500–N).
– OSAZENÉ PRVKY PROFES DO PODHLEDU SE SPODNÍ MONTÁŽÍ (ÚROVEŇ STEJNÁ JAKO SPODNÍ ÚROVEŇ PODHLEDU).

Pavel Uhlíř
Karlovarský kraj
Dne: 11.07.2025 11:12

GENERÁLNÍ PROJEKTANT
PENTA PROJEKT s.r.o.
Mrštíkova 1166/12
586 01 Jihlava
IČ: 479 16 621
+420 567 312 451
www.pentaprojekt.cz
penta@penta.ji.cz

Přestavba EMR II. typu
Nemocnice Cheb

INVESTOR
Karlovarský kraj
Závodní 353/88
360 06 Karlovy Vary
IČ: 708 91 168

D1.01 Pavilon B
D1.01.ACHITEKTONICKO-STAVEBNÍ ŘEŠENÍ

HLAVNÍ ARCHITEKT PROJEKTU:
Ing. arch. Jaromír Homolka, CSc.
HLAVNÍ INŽENÝR PROJEKTU
Ing. Viktor Šlapal

ZPRACOVATEL ČÁSTI PD
PENTA PROJEKT s.r.o.
Mrštíkova 1166/12
586 01 Jihlava
IČ: 479 16 621
+420 567 312 451
penta@penta.ji.cz

VEDOUCÍ PROJEKTANT
Ing. arch. Jaromír Homolka, CSc.

VYPRACOVAL
Ing.Jindřich Beran

KONTROLOVAL
vyplň Jméno Příjmení

Ing. arch. Jaromír Homolka, CSc.
Digitálně podepsal Ing. arch. Jaromír Homolka, CSc.
Datum: 2025.07.15 14:09:59 +02'00'

AUTORIZAČNÍ RAZÍTKO | ČÍSLO PARÉ

ČÍSLO VÝKRESU	REVIZE	NÁZEV VÝKRESU
D1.01.1-06	**R00**	**Půdorys 1.NP- SCHÉMA POHLEDŮ**

ZAKÁZKOVÉ ČÍSLO	STUPEŇ PD	MĚŘÍTKO	FORMÁT	DATUM
2024-34	**DSP**	1 : 50	18x A4	2 / 2025

TENTO VÝKRES A JEHO DETAILY JSOU MAJETKEM ZHOTOVITELE A NESMÍ BÝT POUŽIT CELÝ ANI Z ČÁSTI BEZ JEHO PÍSEMNÉHO SOUHLASU (DLE ZÁKONA č. 121/2000 Sb.)