



## Kupní smlouva na movitou věc – gastro spotřebiče

uzavřená ve smyslu ust. § 2079 a násl. zákona č. 89/2012 Sb., občanský zákoník, ve znění pozdějších předpisů (dále jen „občanský zákoník“)

### 1. Smluvní strany

#### 1.1 Prodávající: Josef Holíč

sídlo: Františka Líbala 825, 391 81 Veselí nad Lužnicí

IČ: 18322883

DIČ: CZ5409132927

bankovní spojení: Česká spořitelna

číslo účtu: 362531183/0800

(dále jen „prodávající“)

a

**Kupující:** Dům dětí a mládeže, Jindřichův Hradec, Růžová 10

sídlo: Růžová 10/II, Jindřichův Hradec

IČ: 42409152

DIČ: CZ42409152, neplátce DPH

zastoupen: Mgr. Ludmilou Štufkovou, ředitelkou

bankovní spojení: ČSOB a.s.

číslo účtu: 214535502/0300

(dále jen „kupující“)

Prodávající a kupující společně dále též jako „smluvní strany“ a každá samostatně jako „smluvní strana“ uzavírají níže uvedeného dne, měsíce a roku tuto

### kupní smlouvu

### 2. Úvodní ustanovení

2.1 Prodávající prohlašuje, že je výlučným vlastníkem movité věci – gastro spotřebičů specifikace dle přílohy Cenová nabídka gastro spotřebičů, která je přílohou této smlouvy (dále jen „předmět koupě“).

2.2 Předmět koupě nemá žádná jiná příslušenství, než je uvedeno v příloze této smlouvy – Cenová nabídka gastro spotřebičů.



### **3. Předmět smlouvy**

Předmětem této smlouvy je závazek na straně prodávajícího odevzdat kupujícímu předmět koupě blíže specifikovaný v čl. 2, a umožnit kupujícímu nabytí vlastnického práva k předmětu koupě a závazek na straně kupujícího tento předmět koupě s veškerým příslušenstvím převzít a zaplatit za něj prodávajícímu kupní cenu.

### **4. Kupní cena**

4.1 Smluvní strany sjednávají za předmět koupě s veškerým příslušenstvím kupní cenu ve výši 447700,- Kč (slovy: čtyřistačtyřicetsedmtisícšedemsetkorunčeských). Prodávající je plátcem DPH, jedná se o cenu konečnou s DPH.

4.2 Cenová specifikace jednotlivých komponentů předmětu koupě je uvedena v CENOVÉ NABÍDCE, která je přílohou této smlouvy.

4.3 Kupující se zavazuje zaplatit prodávajícímu kupní cenu na základě odpovídajícího daňového dokladu, který bude mít běžnou lhůtu splatnosti.

4.4 V případě dohody mezi prodávajícím a kupujícím je možno uhradit prodávajícímu zálohu.

### **5. Doba a místo předání**

5.1 Doba plnění veřejné zakázky je stanovena na období 22. 8. 2025 – 15. 9. 2025. Prodávající se zavazuje předat kupujícímu předmět koupě s veškerým příslušenstvím nejpozději do dne 15. 9. 2025 na adrese Dům dětí a mládeže, Jindřichův Hradec, Růžová 10.

### **6. Vlastnické právo**

Smluvní strany berou na vědomí, že kupující se stane vlastníkem předmětu koupě okamžikem převzetí předmětu koupě. Součástí převzetí předmětu koupě bude učiněn písemný záznam.

### **7. Přechod nebezpečí škody**

K přechodu nebezpečí škody na předmětu koupě dojde okamžikem jeho převzetí ze strany kupujícího.

### **8. Odpovědnost za vady**

8.1 Prodávající prohlašuje, že na předmětu koupě neváznou žádné vady.

8.2 Prodávající prohlašuje, že je oprávněn předmět koupě prodat a že na něm neváznou žádné dluhy, zástavní práva či jiné právní vady.

8.3 Kupující prohlašuje a podpisem této smlouvy stvrzuje, že si předmět koupě s veškerým příslušenstvím řádně prohlédl a seznámil se s jeho stavem, jakož i vadami uvedenými v odstavci 1 tohoto článku.

8.4 V případě, že budou kupujícím po převzetí předmětu koupě s veškerým příslušenstvím na tomto zjištěny vady, má kupující právo uplatnit vůči prodávajícímu nároky v souladu s ust. § 2099 až 2117 občanského zákoníku.



## 9. Závěrečná ustanovení

9.1 Práva a povinnosti touto smlouvou výslovně neupravené se řídí českým právním řádem, zejména zákonem č. 89/2012 Sb., občanský zákoník, v platném znění.

9.2 Změny a doplňky této smlouvy lze činit pouze písemně, číslovanými dodatky, podepsanými oběma smluvními stranami.

9.3 Tato smlouva nabývá platnosti a účinnosti dnem podpisu oběma smluvními stranami.

9.4 Tato smlouva je sepsána ve dvou vyhotoveních, přičemž po jednom z nich obdrží každá smluvní strana.

9.5 Obě smluvní strany shodně prohlašují, že si tuto smlouvu před jejím podpisem přečetly, že byla uzavřena po vzájemném projednání podle jejich pravé a svobodné vůle, vážně a srozumitelně, nikoli v tísní a za nápadně nevýhodných podmínek.

Přílohy: Č.1 – Cenová nabídka spotřebičů

V Jindřichově Hradci dne

*J. F. Lox*

V Jindřichově Hradci dne 30.6.2025

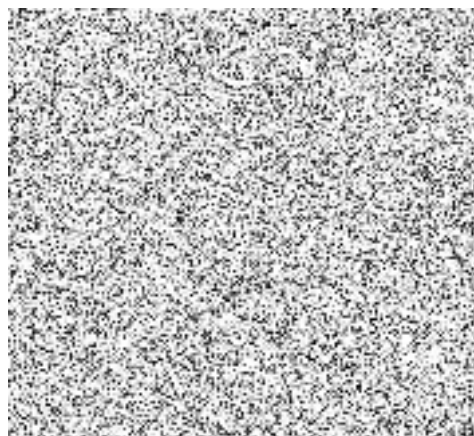
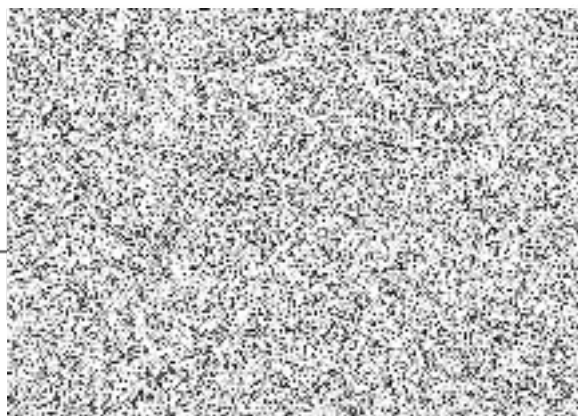

DDM/H/ 944/2025

## Holič Josef

autorizovaný technik gastro zařízení

IČO:18322883

DIČ:CZ 5409132927

Akce:

Dům dětí a mládeže J.Hradec Růžová 10

poz.	Předmět - název	Rozměry	Příkon	Ks	Cena/kus bez DPH	Cena celkem bez DPH	DPH	Cena celkem včetně DPH
1	Konvektomat B 611b	933x821x786	10,9 KW/400	1	230230.0	230230.0	21	278578.3
2	Digistoř	-	230 V	1	93590.0	93590.0	21	113243.9
3	Podstavec	-	-	1	14000.0	14000.0	21	16940.0
4	Šoker	5 GN 1/1	230 V	1	71900.0	71900.0	21	86999.0
5	změkčovač	-	230	1	1.0	1.0	21	1.21
6	školení odborným kuchařem	-	-	1	1.0	1.0	21	1.21

### Cenová rekapitulace

Cena za montáž, dopravu, zaškolení bez DPH:	5000.0
Cena za montáž, dopravu, zaškolení s DPH:	6050.0
Cena celkem bez DPH:	414722.0
Cena celkem s DPH:	501813.62

SLEVA -\* cena po slevě 370000 bez DPH

Celková cena s DPH 447700,- Kč.