



**Základní škola Zlín, Křiby 4788,
příspěvková organizace**

Objednatel:

**Základní škola Zlín, Křiby 4788,
příspěvková organizace
Křiby 4788
760 05 Zlín**

Dodavatel:

**Stanislav Mlýnek
Malby - Nátěry
Dr. Beneše 859
763 61 NAPAJEDLA**

Vyřizuje:

tel./fax :

e-mail:

IČO : 71008179

DIČ : Nejsme plátcí DPH

Bank. spojení: ČS Zlín

č.úctu: 1422450399/0800

75761076

Ve Zlíně 2025-06-24

Objednávka č. 124/25

Objednáváme u Vás výmalbu interiéru budovy ZŠ Zlín, Křiby 4788 dle Vaší cenové nabídky ze dne 9. 6. 2025 v hodnotě do 80.000,- Kč vč. DPH.

Úhradu provedeme fakturou vystavenou na výše uvedenou přesnou adresu.

Termín realizace: 14. 7. - 25. 7. 2025



ředitel školy

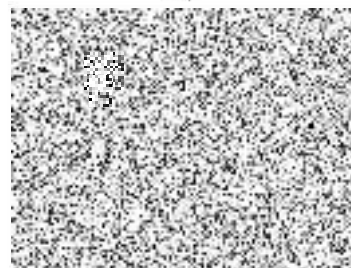

Křiby 4788
760 05 Zlín

IČO: 71008179
Bank. spoj.: ČS Zlín, č.ú. 1422450399/0800

Nabídka

na malířské práce
na ZŠ Zlín, Křiby 4788

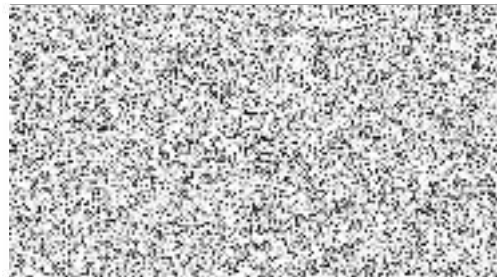

09.06.2025

Objednatel:

Základní škola Zlín, Křiby 4788
příspěvková organizace
Křiby 4788
760 05 Zlín

Zhotovitel:

Stanislav Mlýnek
Malby - Nátěry
Dr. Beneše 859
763 61 Napajedla

Malířské práce:

Malování tříd

Malování chodeb

Malování skladu chemikálií

Malování kabinetu

Malířské práce jsou prováděny barvou Primalex Plus.

Natěračské práce jsou prováděny syntetickou barvou Primalex.

VRN (doprava, překrytí podlah, hrubý úklid)

Odhadovaná cena:

75 550 Kč



Nejsme plátcí DPH

Podpis.....