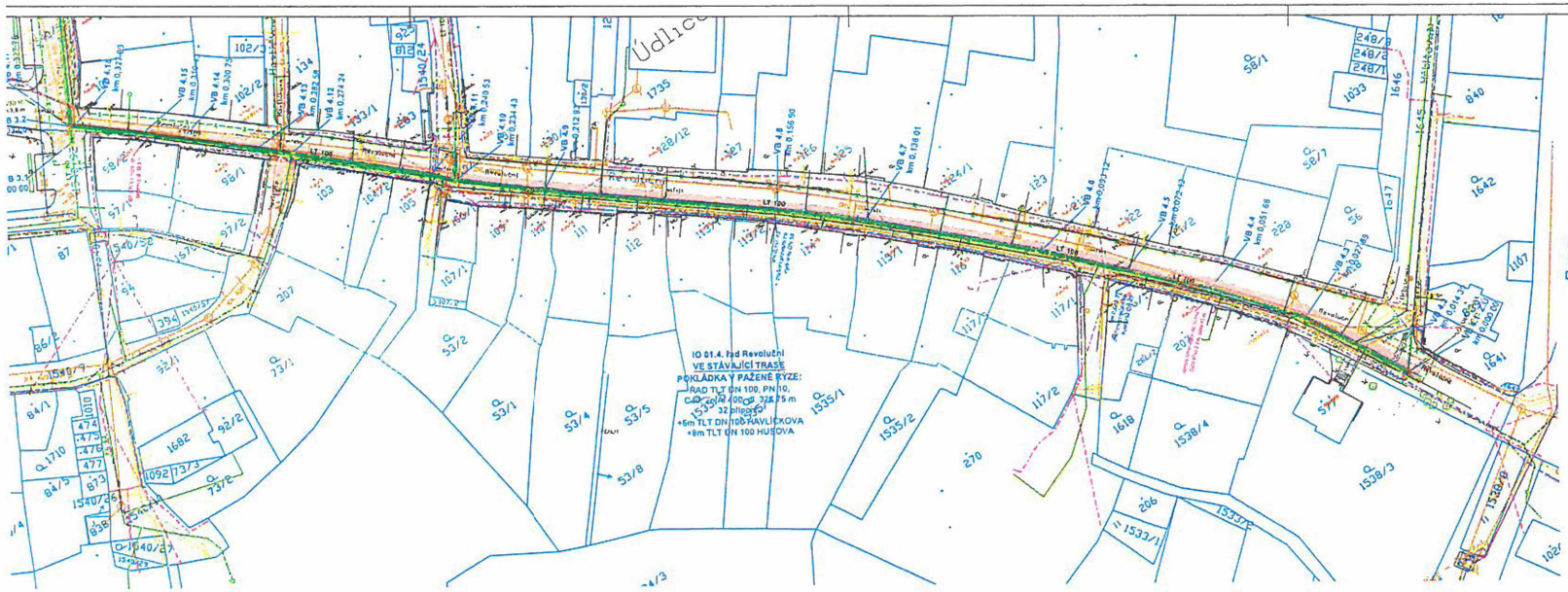

VYTÝČOVACÍ BODY KANALIZACE:
IO 03 - REKONSTRUKCE KANALIZACE
IO 03.1 STOKA MÁCHOVA

ŠACHTA	STANIČENÍ (m)	(km)	souřadnice X (m)	souřadnice Y (m)
Š 2 - stávající	0.00	0.00000	994430.1772	805313.0794
Š1	55.20	0.05520	994364.5403	805310.1943

IO 03.2 STOKA NÁMĚSTÍ

ŠACHTA	STANIČENÍ (m)	(km)	souřadnice X (m)	souřadnice Y (m)
Š 33	0.00	0.00000	994407.8458	804991.9947
Š 9	37.21	0.03721	994452.9971	805015.6943
Š 7	59.81	0.05981	994434.5403	805042.5871

VYTÝČOVACÍ BODY VODOVODU.
IO 01 - REKONSTRUKCE VODOVODU
IO 01.1 VODOVODNÍ ŘAD MÁCHOVA

VRCHOLOVÝ BOD	STANIČENÍ (m)	(km)	souřadnice X (m)	souřadnice Y (m)
V8 1.01	0.00	0.00000	994441.5186	805054.8
V8 1.02	4.05	0.00405	994439.3011	805054.6
V8 1.03	45.89	0.04589	994415.8526	805021.4
V8 1.04	55.07	0.05507	994413.5793	805 013.8
V8 1.05	99.44	0.09944	994386.6436	805 137.1
V8 1.06	109.02	0.10902	994384.0166	805174.1
V8 1.07	133.64	0.13364	994363.3728	805 188.1
V8 1.08	143.26	0.14326	994345.4043	805212.1
V8 1.09	193.31	0.19331	994338.24	805217

IO 01.2 VODOVODNÍ ŘAD NÁMĚSTÍ 1

VRCHOLOVÝ BOD	STANIČENÍ (m)	(km)	souřadnice X (m)	souřadnice Y (m)
V8 2.01	0.00	0.00000	994413.171	804998
V8 2.02	30.78	0.03078	994429.2907	805047
V8 2.03	74.65	0.07465	994441.5186	805054.1
V8 2.04	84.00	0.08400	994449.8874	805059.1

IO 01.3 VODOVODNÍ ŘAD NÁMĚSTÍ 2

VRCHOLOVÝ BOD	STANIČENÍ (m)	(km)	souřadnice X (m)	souřadnice Y (m)
V8 3.01	0.00	0.00000	994417.7495	804965.1
V8 3.02	3.80	0.00380	994414.4757	804983
V8 3.03	37.57	0.03757	994405.2083	804967
V8 3.04	41.00	0.04100	994403.199	804965

IO 01.3 VODOVODNÍ ŘAD NÁMĚSTÍ 2

VRCHOLOVÝ BOD	STANIČENÍ (m)	(km)	souřadnice X (m)	souřadnice Y (m)
V8 4.01	0.00	0.00000	994747.2965	804756
V8 4.02	14.39	0.01439	994734.4769	804762
V8 4.03	27.89	0.02789	994722.3529	804768
V8 4.04	31.66	0.03166	994703.4766	804783
V8 4.05	72.43	0.07242	994685.7088	804797
V8 4.06	91.12	0.09112	994672.7468	804810
V8 4.07	136.01	0.13601	994642.3168	804841
V8 4.08	156.80	0.15680	994628.254	804854
V8 4.09	212.93	0.21293	994593.3215	804897
V8 4.10	234.43	0.23443	994578.6778	804915
V8 4.11	240.53	0.24053	994573.5321	804919
V8 4.12	274.24	0.27424	994550.3154	804944
V8 4.13	283.58	0.28358	994544.5835	804950
V8 4.14	305.75	0.30575	994532.3524	804956
V8 4.15	319.43	0.31943	994525.8344	804970
V8 4.16	327.00	0.32700	994521.8402	804983
V8 4.17	337.75	0.33775	994514.4757	804983

REKONSTRUKCE VODOVODU
VE STÁVAJÍCÍ TRASE
POKLÁDKA V PAŽENÉ RÝZE:
ŘAD TLT DN 80, PN 10, C40, Zn/Al 400, dl. 27,14 m
ŘAD TLT DN 100, PN 10, C40, Zn/Al 400, dl. 341,75 m
ŘAD TLT DN 150, PN 10, C40, Zn/Al 400, dl. 193,31 m
DN/OD 110 mm, SDR 17, ŘAD HDPE RC +, dl. 125,0 m
PŘEPOJENÍ PŘÍPOJEK - 48 KS
PODZEMNÍ HYDRANT DN 80 - 3 KS

REKONSTRUKCE KANALIZACE
VE STÁVAJÍCÍ TRASE
POKLÁDKA V PAŽENÉ RÝZE:
KTH DN 300, U. 160, dl. 75,01 m
VSTUPNÍ ŠACHTY NOVÉ - 3 KS
PŘEPOJENÍ (VYSAZENÍ) PŘÍPOJEK - 10 KS

Ing. Aleš Gelhof
Digitální podpis: 05.05.2025 07:59

CV 035 061, ÚDLICE, MÁCHOVA, REVOLUC
REKONSTRUKCE VODOVODU A KANALIZA

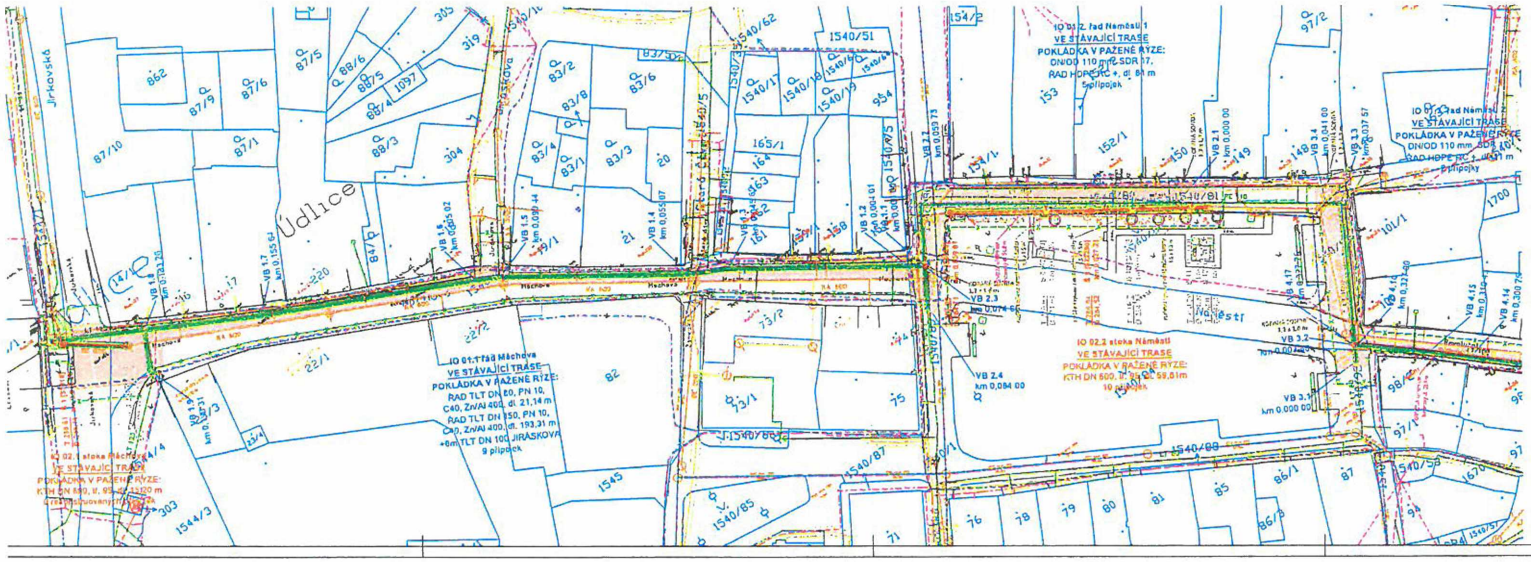

STÁVAJÍCÍ INŽENÝRSKÉ SÍTĚ:
- podzemní kanalizace gravitační ŠOVK
- dešťová kanalizace - UK ok
- mělká síť ŠOVK
- STL plynovod GASNET - pl
- STL plynovod GASNET - ocelové
- STL a NTL GASNET
- veřejná síť veřejného ČETN metalické, nezamřížená
- veřejná síť veřejného ČETN metalické, zamřížená
- veřejná síť veřejného ČETN optické
- veřejná síť veřejného ČEZ
- veřejné VO veřejného ČEZ
- veřejné VO podzemní kabel

VEDENÍ VO JE ZAKRESLENO JAKO PŘEDPOKLAD OD SLOUPU KE SLOUPU, PŘÍPADNĚ V SOUBĚHU S DALŠÍM KABELOVÝM VEDENÍM.

!!! VEDENÍ VO NUTNO NECHAT VYTYČIT !!!

LEGENDA:

NÁVRHOVÝ STAV:
- VODOVODNÍ ŘAD potrubí v pol. výše přepojení přípojek, armatury
- nové vodovodní armatury
- KANALIZAČNÍ ŠTOKA potrubí v pol. výše přepojení přípojek, nové revizní šachty
- Nové kanalizační armatury
- Odstranění kanalizační armatury
- OBRIS VÝKOPU
- DOČASNÝ ZÁBOR STAVBOU
- ZA KŘÍZENÍ STAVEBNÍHO ÚŘADU
- POUŽITÉ ČÁRY:
- HRANICE PARCEL KN
- PROVOZNÍ VODOVOD (dočasnéhoby přípojkami trasy)

POUŽITÉ ZNAČKY:
- 15829 ČÍSLA PARCEL KN
- SLOUPY VEŘEJNÉHO OSVĚTLENÍ
- KOPANÁ SONDA - 1,2 x 1,0 m (0 ks)
- ODHADNÍ DŘEVIN 5 ks

SOUŘADNICOVÝ SYSTÉM JTSK
VÝŠKOVÝ SYSTÉM BALT P.V.

OBNOVA POVRCHŮ:
- 823 m² IO 01.1 - OBNOVA POVRCHŮ - okres Ústí nad Labem, ul. Ústí, dle Z. č. 13/1997 Sb. (vnitřní
- 6 m² IO 01.1 - OBNOVA POVRCHŮ - okres Ústí nad Labem, ul. Ústí - DP 2, 01-M-B-01- asfaltový kryt - dle TP 170 z silnice II. třídy dle Z. č. 13/1997 Sb.
- IO 01.1 - OBNOVA POVRCHŮ - okres Ústí nad Labem
- 48 m² OPS, nerezová plocha - zakrytí
- 2179 m² IO 03.2 - OBNOVA POVRCHŮ - UK - SUS Ústí nad Labem - DP 2, 01-M-B-01- asfaltový kryt - dle TP 170 z silnice II. třídy dle Z. č. 13/1997 Sb.
- 27 m² obnova betonového dlážděného chodníku 12ks 0,6 m; 45ks 0,9 m
- obnova zámkové dlažby v místě zámkové dlažby

SEZNAM INŽENÝRSKÝCH OBJEKTŮ :
IO 01 - REKONSTRUKCE VODOVODU
- IO 01.1 řad MÁCHOVA
- IO 01.2 řad NÁMĚSTÍ 1
- IO 01.3 řad NÁMĚSTÍ 2
- IO 01.4 řad REVOLUČNÍ

IO 02 - REKONSTRUKCE KANALIZACE
- IO 02.1 stoka MÁCHOVA
- IO 02.2 stoka NÁMĚSTÍ

IO 03 - OBNOVA POVRCHŮ
- IO 03.1 - OP - OBEC ÚDLICE
- IO 03.2 - OP - SUSUK

K.Ú. ÚDLI

d plus
PROJECTING & CONSULTING A.S.
Sokolovská 184/34, 186 00 Praha 8 - Ko
tel. +420 221 473 111, fax. +420 221 473

SEVEROČESKÉ VODOVODY A KANALIZACE
AKCIOVÁ SPOLEČNOST
ÚTVAR PROJEKCE
SLADOVNICKÁ 1652
403 11 ÚSTÍ NAD LABEM - VRUTI-LAVICE

VYPRACOVAL: ING. HAVANDOVÁ	KONTROLOVAL PROJEKTANT: ING. PAZOUR	HLAVNÍ INŽENÝR PROJEKTU: ING. PROCHÁZKA	MANAGER ÚTVARU: ING. PROCHÁZKA / TECHNOLOGIČNOST: ING. PROCHÁZKA
INVESTOR: SEVEROČESKÁ VODÁRENSKÁ SPOLEČNOST, A. S.		NÁM.: ÚSTECKÝ	FORMÁT: B x A4
PŘÍLOHA: C. SITUAČNÍ VÝKRES			DATUM: ZÁŘÍ 2024
KOORDINAČNÍ SITUAČNÍ VÝKRES			STUPEŇ: DP2
			PŘÍLOHA ČÁSTI: 12239_SITU (1:500)
AKCE: ÚDLICE, MÁCHOVA, REVOLUČNÍ REKONSTRUKCE VODOVODU A KANALIZACE - CV 035 061	MĚŘÍTKO: 1:500	ČÍSLO VÝKRESU: C.3	DILČÍ PÉ.