

## Položkový rozpočet

Zakázka: **Rozhledna Miloňová**

Objednatel: **Lesy České republiky, s.p.**  
**ORŽ Jižní Morava**

IČ:  
 DIČ:

Zhotovitel: **WOXI poklopservis s.r.o.**  
**Ustí u Vsetína 182**

IČ: **08753253**  
 DIČ: **CZ08753253**

Vypracoval:

Rozpis ceny	Celkem		
HSV			25 960,90
PSV			459 482,10
MON			0,00
Vedlejší náklady			0,00
Ostatní náklady			0,00
<b>Celkem</b>			<b>485 443,00</b>

Rekapitulace dani

Základ pro sníženou DPH	15 %	0,00 CZK
Základ pro základní DPH	21 %	0,00 CZK

**Cena celkem bez DPH**

**0,00 CZK**

v USTÍ U VSETÍNŮ

dne

04.06.2025



Za zhotovitele



## Položkový rozpočet

P.č.	Číslo položky	Název položky	MJ	množství	cena / MJ	Celkem
S:	Rozhledna Miloňová					
Díl:	2	Základy, doplnění				25 960,90
1	279	doplnění dlažby z lomového kamene	m2	10,00000	2 596,09	25 960,90
Díl:	762	doprava, rezie, přesun hmot				108 866,07
2	762331811R00	Demontáž konstrukcí krovů z hranolů	m	70,00000	20,89	1 462,30
3	762085140R00	montáž krovů a konstrukcí pohledových , Hoblování viditelných částí krovu čtyřstranné	m	70,00000	60,48	4 233,60
4	762795000R00	Spojovací prostředky, kotevní železa, patky, táhla, výměna pevnostních spojovacích prvků	m	30,00000	520,50	15 615,00
5	762	doprava, rezie, přesun hmot	x	1,00000	54 648,31	54 648,31
6	762795000R00	Spojovací prostředky pro vázané konstrukce, šrubovnice, matice, patky, táhla	sada	1,00000	15 251,17	15 251,17
7	001	vertikální lanové zajištění	sada	1,00000	17 655,69	17 655,69
Díl:	765	Krytiny tvrdé				25 803,36
8	765391911R00	DM dřevěného šindele	m2	5,00000	3 491,47	17 457,35
9	0021	výroba a instalace informačních tabulí	1 sada	1,00000	8 346,01	8 346,01
Díl:	783	Nátěry				324 812,67
10	783	Nátěr tesařských konstrukcí, colorlak lazura 2 X , vč tlakového čištění vzduchem	m2	897,00000	362,11	324 812,67

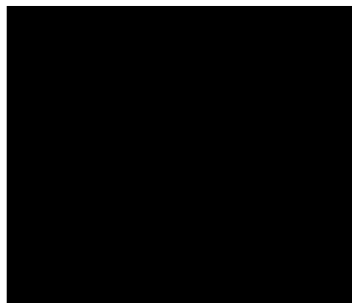

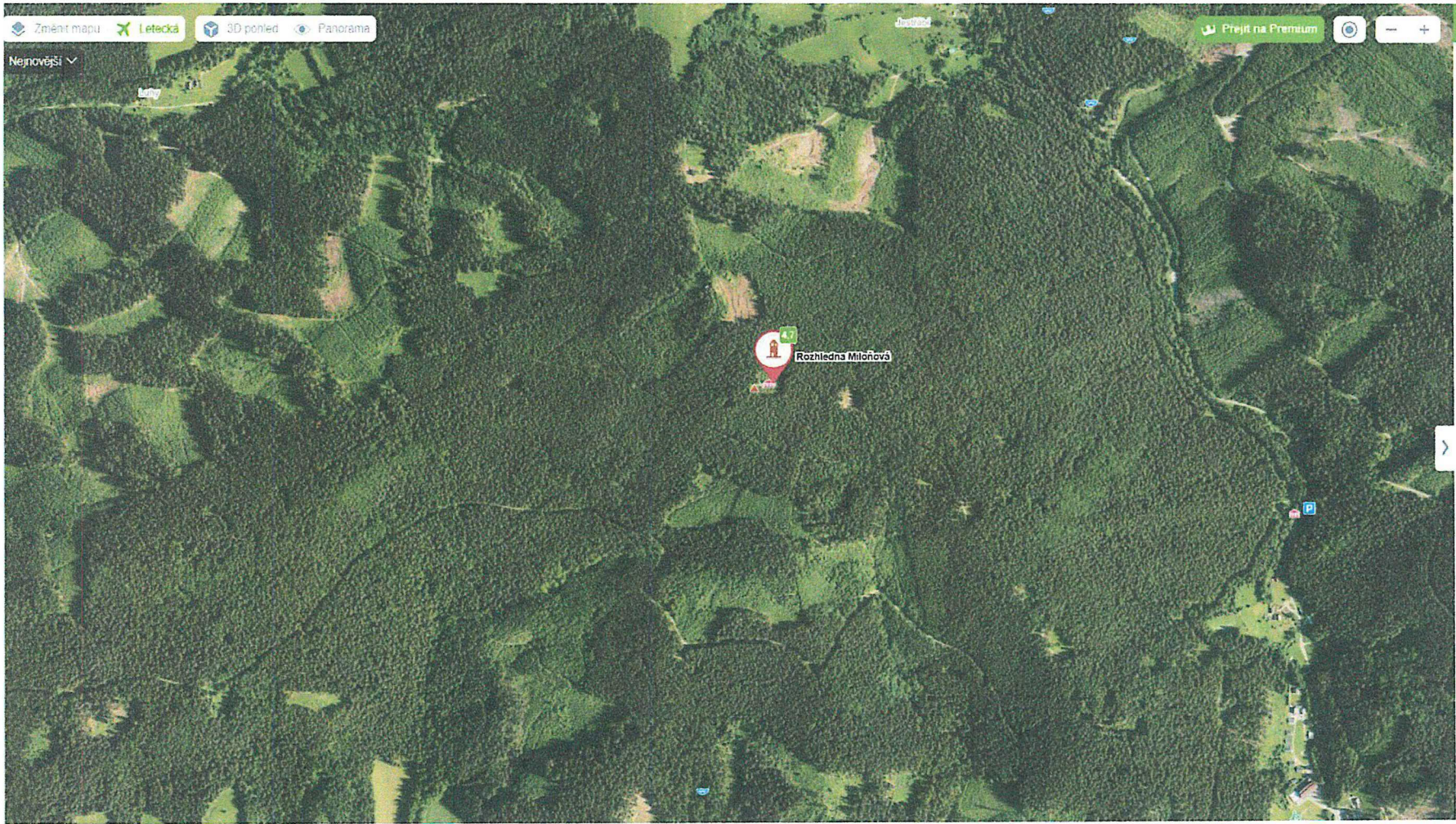

Líbí se 0

PH

★★★★★  
Pěkné místo a rozhledna s parádním výhledem.  
Okolo naučná stezka po zeleném značení.



Líbí se 0

AZ

★★★★★ 13. dubna 2025

[Ukázat všechna hodnocení \(94\)](#)

**Další odkazy:**  
[rozhledny webzdarma.cz](#)  
[Informace o parcelě v Katastru nemovitostí](#)

**Související body:**  
[Vyleták - Z Velkých Karlovic na rozhlednu Miloňova](#)

GPS  
49.3807206N, 10.3379706E

[Kopíroval](#)  
WGS84 (stupně)