



Smlouva o zřízení služebnosti č. 2025000028 (114-4/6/25/VB)

37010/VB1/FTTH-000/2025

Smluvní strany

statutární město České Budějovice,

nám. Přemysla Otakara II. 1/1, 370 92 České Budějovice

zastoupené: Bc. Veronikou Königsmarkovou, vedoucí majetkového odboru
Magistrátu města České Budějovice, na základě plné moci ze dne
27.9.2023 čj. KP-PO/608/2023/EPM/164

IČ: 002 44 732

DIČ: CZ 00244732

číslo účtu: 4209282/0800

plátce DPH

povinný subjekt pro registr smluv

(dále jen „**povinný**“)

a

T-Mobile Czech Republic a.s.

se sídlem: Praha 4, Tomíčková 2144/1, 148 00

zastoupená: [redacted] na základě plné moci

IČ: 6494 9681

DIČ: CZ6494 9681

zápis v OR: Městský soud v Praze, oddíl B., vložka 3787

bankovní spojení: [redacted]

číslo účtu: [redacted]

plátce DPH

(dále jen „**oprávněný**“)

(oprávněný a povinný dále společně také „**smluvní strany**“ nebo jednotlivě „**smluvní strana**“)

uzavírají v souladu s ustanovením § 1746 odst. 2 a § 1257 násl. zákona č. 89/2012 Sb., občanský zákoník, ve znění pozdějších předpisů (dále jen „**občanský zákoník**“), jakož i ustanovením § 104 zákona č. 127/2005 Sb., o elektronických komunikacích, ve znění pozdějších předpisů (dále jen „**ZEK**“) tuto

smlouvu o zřízení služebnosti

(dále jen „Smlouva“)



Smluvní strany, vědomy si svých závazků v této Smlouvě obsažených a s úmyslem být touto Smlouvou vázány, dohodly se na následujícím znění Smlouvy:

Čl. I **Úvodní ustanovení**

- 1.1 Povinný prohlašuje, že je právnickou osobou řádně založenou a existující podle českého právního řádu, splňuje veškeré podmínky a požadavky v této Smlouvě stanovené a je oprávněn tuto Smlouvu uzavřít a řádně plnit závazky v ní obsažené.
- 1.2 Oprávněný prohlašuje, že je právnickou osobou řádně založenou a existující podle českého právního řádu, splňuje veškeré podmínky a požadavky v této Smlouvě stanovené a je oprávněn tuto Smlouvu uzavřít a řádně plnit závazky v ní obsažené.
- 1.3 Každá ze smluvních stran prohlašuje, že není v úpadku ani v likvidaci, nebylo vůči ní zahájeno trestní řízení, ani insolvenční řízení.
- 1.4 Povinný je výlučným vlastníkem následujících nemovitostí:

Kat. území	Číslo parcely	Druh pozemku	Způsob využití
České Budějovice 5	1358/1	ostatní plocha	ostatní komunikace
České Budějovice 5	1359	ostatní plocha	ostatní komunikace
České Budějovice 5	1366/1	ostatní plocha	zeleň
České Budějovice 5	1370/1	ostatní plocha	zeleň
České Budějovice 5	1412	ostatní plocha	ostatní komunikace
České Budějovice 5	1442	ostatní plocha	ostatní komunikace
České Budějovice 5	1447/1	zastavěná plocha a nádvoří	společný dvůr
České Budějovice 5	1467	ostatní plocha	ostatní komunikace
České Budějovice 5	1531	ostatní plocha	ostatní komunikace
České Budějovice 5	1532	ostatní plocha	ostatní komunikace
České Budějovice 5	1553/1	trvalý travní porost	
České Budějovice 5	1554	ostatní plocha	ostatní komunikace
České Budějovice 5	1557/1	ostatní plocha	zeleň
České Budějovice 5	1557/2	ostatní plocha	zeleň
České Budějovice 5	1557/3	ostatní plocha	zeleň
České Budějovice 5	1558/1	ostatní plocha	zeleň
České Budějovice 5	1559/1	ostatní plocha	ostatní komunikace
České Budějovice 5	1561	ostatní plocha	ostatní komunikace
České Budějovice 5	1562/1	ostatní plocha	zeleň
České Budějovice 5	1571/1	ostatní plocha	ostatní komunikace
České Budějovice 5	1681/1	ostatní plocha	zeleň
České Budějovice 5	1681/5	ostatní plocha	ostatní komunikace
České Budějovice 5	2227	ostatní plocha	ostatní komunikace
České Budějovice 5	2266	ostatní plocha	ostatní komunikace
České Budějovice 5	2300/2	ostatní plocha	ostatní komunikace
České Budějovice 5	2300/3	ostatní plocha	ostatní komunikace
České Budějovice 5	2302/3	ostatní plocha	ostatní komunikace
České Budějovice 5	2313/1	ostatní plocha	jiná plocha
České Budějovice 5	2315/1	ostatní plocha	zeleň

Kat. území	Číslo parcely	Druh pozemku	Způsob využití
České Budějovice 5	2329/2	ostatní plocha	jiná plocha
České Budějovice 5	2329/4	ostatní plocha	manipulační plocha
České Budějovice 5	3683/11	ostatní plocha	ostatní komunikace
České Budějovice 5	3683/15	ostatní plocha	ostatní komunikace
České Budějovice 5	3683/17	ostatní plocha	ostatní komunikace

jež jsou zapsány na LV č. 1, jež se nacházejí v obci České Budějovice, katastrálním území České Budějovice 5, a jež jsou zapsány v katastru nemovitostí vedeném Katastrálním úřadem pro Jihočeský kraj, Katastrální pracoviště České Budějovice (dále jen „**Dotčené pozemky**“).

- 1.5 Oprávněný je oprávněn podle příslušných ustanovení ZEK zřizovat a provozovat nadzemní a podzemní vedení komunikační sítě. Oprávněný vybudoval na části Dotčených pozemcích telekomunikační síť, která je stavbou pod označením „**FIS_FTTH_CZ_2044_37010_00077_CB_Suche_Vrbne**“ (dále jen „**Stavba**“).

ČI. II

Účel Smlouvy

- 2.1 Účelem této Smlouvy je dohoda smluvních stran na podmínkách umístění a provozu Stavby na Dotčených pozemcích v souladu s ustanovením § 104 ZEK a v rozsahu sjednaném v této Smlouvě.

ČI. III

Předmět Smlouvy

- 3.1 Povinný zřizuje ve prospěch oprávněného na základě geometrického plánu č. 3892-15/2024, který tvoří Přílohu č. 1 této Smlouvy, vyhotoveného Bohemiatel s.r.o., IČ:60491515, Libušská 27/210, Libuš, 142 00 Praha a ověřeného Ing. Janem Zamazalem, úředně oprávněným zeměměřickým inženýrem, položka seznamu ČÚZK č. 2225/2004 (dále jen „**Geometrický plán**“) služebnost dle ustanovení § 104 ZEK spočívající ve:
- 3.1.1 strpění zřízení, umístění, provozování, údržby, opravy, modernizace a rozvoje Stavby včetně veškerých obslužných zařízení nutných k provozu Stavby (dále jen „**Zařízení**“) na části Dotčených pozemků, a to v rozsahu specifikovaném Geometrickým plánem;
- 3.1.2 strpění vstupu a vjezdu motorovými vozidly oprávněného, jeho zaměstnanců, osob jím pověřených nebo jeho dodavatelů na Dotčené pozemky za účelem běžného provozu, kontroly, provádění údržby, oprav, modernizace a rozvoje Stavby včetně Zařízení;
- 3.1.3 zdržení se činností bránících běžnému provozu Stavby včetně Zařízení nebo činností, které by vedly nebo mohly vést k poškození Stavby včetně Zařízení.
- (dále jen „**služebnost**“).



- 3.2 Oprávněný právo odpovídající služebnosti sítě přijímá a povinný je povinen toto právo strpět.
- 3.3 Služebnost se zřizuje na dobu neurčitou.
- 3.4 Oprávněný se zavazuje poskytnout povinnému úplatu za zřízení služebnosti ve výši stanovené znaleckým posudkem a za podmínek stanovených touto Smlouvou. Zadání a úhrada znaleckého posudku jde k tíži Oprávněného.
- 3.5 Povinný má právo na odstoupení od Smlouvy a zrušení Služebnosti a to za podmínky, že do tří (3) let od uzavření Smlouvy nebude ze strany Oprávněného zahájeno uskutečňování účelu této Smlouvy. Odstoupením se Smlouva ruší s účinky ex nunc, přičemž toto odstoupení je účinné doručením písemného projevu této vůle Oprávněnému.

Čl. IV

Cena a platební podmínky

- 4.1 Celková úplata za zřízení služebnosti je stanovena na základě znaleckého posudku na částku ve výši **411 950 Kč** (slovy: čtyřistajedenácttisícdevětsetpadesát korun českých) bez daně z přidané hodnoty (dále jen „DPH“) (dále jen „Úplata“). DPH bude připočtena v zákonné výši dle platných právních předpisů.
- 4.2 Úplata včetně DPH bude povinným vyfakturována nejdříve v den zápisu vkladu práva odpovídajícímu služebnosti do katastru nemovitostí, a to na základě faktury – daňového dokladu, kterou povinný pošle oprávněnému. Povinný je povinen vystavit a oprávněnému zaslat fakturu – daňový doklad nejpozději do patnácti (15) dnů ode dne obdržení oznámení o povolení vkladu práva do katastru nemovitostí. Den zápisu vkladu práva do katastru nemovitostí je dnem uskutečnění zdanitelného plnění.
- 4.3 Lhůta splatnosti faktury – daňového dokladu, a tedy i lhůta splatnosti Úplaty je sjednána na šedesát (60) kalendářních dnů ode dne doručení oznámení o pravomocném rozhodnutí příslušného katastrálního úřadu o provedení vkladu služebnosti dle této Smlouvy.
- 4.4 Faktura musí obsahovat náležitosti daňového dokladu stanovené platnými právními předpisy a musí v ní být uvedeno číslo Smlouvy, tj. 37010/VB1/FTTH-000/2025. Pokud nebude faktura obsahovat stanovené náležitosti nebo v ní nebudou správně uvedené požadované údaje, je oprávněný oprávněn vrátit ji povinnému ve lhůtě její splatnosti s uvedením chybějících náležitostí nebo nesprávných údajů. V takovém případě se přeruší běh lhůty splatnosti a nová lhůta splatnosti počne běžet doručením opravené faktury oprávněnému.
- 4.5 Smluvní strany se dohodly, že povinný je povinen poslat fakturu na základě této Smlouvy elektronicky. Oprávněný vyslovuje tímto svůj souhlas s tím, aby mu povinný daňový doklad - fakturu poslal v elektronické podobě.
- 4.6 Povinný se zavazuje zajistit, že faktura bude oprávněnému doručena buď:
 - 4.6.1 na emailovou adresu epodatelna@t-mobile.cz, přičemž každý email může obsahovat jen jeden doklad; nebo
 - 4.6.2 do datové schránky oprávněného s ID ygwch5i, přičemž v předmětu e-mailu (resp. v poli „Věc“ v záhlaví zprávy doručované do datové schránky) musí za účelem identifikace vždy uvést označení „ELPAFA“.



- 4.7 Peněžité částky se platí bankovním převodem na účet druhé smluvní strany uvedený ve faktuře. Peněžítá částka se považuje za zaplacenou dnem, kdy byla odepsána z účtu odesílatele ve prospěch účtu příjemce.
- 4.8 Neuhradí-li oprávněný Úplatu sjednanou dle odst. 4.1 této Smlouvy povinným řádně a včas, je povinný oprávněn požadovat po oprávněném smluvní pokutu ve výši 0,2 % z dlužné částky bez DPH za každý započatý den prodlení.

ČI. V

Další práva a povinnosti

- 5.1 Smluvní strany jsou povinny počínat si tak, aby nepoškozovaly majetek druhé smluvní strany.
- 5.2 Oprávněný se zavazuje při provozu Stavby, a dále po celou dobu platnosti a účinnosti této Smlouvy, dodržovat veškeré právní předpisy ČR.
- 5.3 Povinný bere na vědomí, že se na režim provozu a údržby Stavby vztahují ustanovení ZEK.
- 5.4 Náklady spojené s provozem, obsluhou, údržbou, opravami a případnými rekonstrukcemi Stavby na Dotčených pozemcích vyžádané oprávněným hradí oprávněný, vyžádané povinným hradí povinný, nedohodnou-li se smluvní strany jinak. Veškeré náklady na zachování a případné opravy Dotčených pozemků nese povinný.
- 5.5 Oprávněný je oprávněn provádět stavební úpravy, plánované opravy či rekonstrukci Stavby na Dotčených pozemcích. V takovém případě je povinen v předstihu před jejich provedením písemně ohlásit povinnému, vyjma havárií, které oprávněný písemně oznámí povinnému do třiceti (30) pracovních dnů od jejich zjištění.
- 5.6 Úpravy a práce na Dotčených pozemcích, které mohou mít vliv na Stavbu oprávněného nebo na přístup k ní například v případě potřeby jejich oprav či údržby, je povinný povinen v dostatečném předstihu před jejich provedením písemně ohlásit oprávněnému a koordinovat tyto úpravy a práce s oprávněným tak, aby byly minimalizovány vlivy takových úprav a prací na služebnost a majetek oprávněného, vyjma havárií, které povinný písemně oznámí oprávněnému do třiceti (30) pracovních dnů od jejich zjištění.
- 5.7 Povinný je povinen neprodleně oznámit oprávněnému vznik jakékoli újmy či hrozbu vzniku jakékoliv újmy na majetku oprávněného a uhradit oprávněnému újmu vzniklou na majetku oprávněného v důsledku činnosti povinného nebo povinným pověřených osob.
- 5.8 Oprávněný je povinen nahradit povinnému veškerou škodu způsobenou výhradně oprávněným nebo jím pověřenou osobou v souvislosti se služebností, kterou bude povinný povinen nahradit jakékoliv třetí osobě, a to do čtrnácti (14) pracovních dnů ode dne doručení písemné výzvy povinného.
- 5.9 Ode dne účinnosti této smlouvy je oprávněný oprávněn užívat Dotčené pozemky v rozsahu stanoveném služebností dle Smlouvy.



Čl. VI Zpracování osobních údajů

- 6.1 V souvislosti s uzavřením a plněním Smlouvy dochází ke zpracování osobních údajů fyzické osoby jednající za druhou smluvní stranu nebo fyzické osoby zapojené do procesu plnění smlouvy (dále společně jako „**Subjekt údajů**“), a to pro účely:
- 6.1.1 uzavírání a plnění smlouvy;
 - 6.1.2 vnitřní administrativní potřeby;
 - 6.1.3 ochrana majetku a osob;
 - 6.1.4 ochrana právních nároků;
 - 6.1.5 tvorba statistik a evidencí;
 - 6.1.6 plnění zákonných povinností.
- 6.2 Právními důvody ke zpracování jsou oprávněné zájmy (účely uvedené v bodech 6.1.1 až 6.1.5) a plnění právních povinností (účel uvedený v bodě 6.1.6) správce.
- 6.3 Zpracovávanými osobními údaji jsou identifikační a kontaktní údaje, pracovní či korporátní zařazení a záznamy komunikace. V případě přístupu do informačních systémů správce, jsou zpracovávány další údaje, o čemž bude Subjekt údajů poučen v rámci přidělení přístupu.
- 6.4 Smluvní strany se zavazují informovat Subjekt údajů (své zaměstnance, pracovníky atp.) o tom, že jejich údaje jsou druhou smluvní stranou, která je v pozici správce, zpracovávány, a to zejména v rozsahu čl. 13 a násl. nařízení Evropského parlamentu a Rady (EU) č. 2016/679.

Čl. VII

Vklad do katastru nemovitostí

- 7.1 Smluvní strany berou na vědomí, že služebnost vznikne vkladem do katastru nemovitostí s právními účinky ke dni podání návrhu na vklad. Smluvní strany se dohodly, že návrh na vklad práva odpovídajícího služebnosti na základě této Smlouvy do katastru nemovitostí vypracuje a podá ke Katastrálnímu úřadu pro Jihočeský kraj, Katastrální pracoviště České Budějovice, oprávněný.
- 7.2 Náklady spojené se vkladem služebnosti do katastru nemovitostí ponese oprávněný.
- 7.3 Smluvní strany se zavazují poskytnout si vzájemně součinnost v řízení před katastrálním úřadem, zejména doložit potřebné doklady za účelem vkladu služebnosti dle této Smlouvy do katastru nemovitostí.
- 7.4 Smluvní strany se zavazují pro případ neplatnosti nebo neúčinnosti nebo nevymahatelnosti některého ujednání této Smlouvy nebo pro případ, kdy podle této Smlouvy katastrální úřad neprovede vklad služebnosti do katastru nemovitostí, nahradit příslušná ujednání této Smlouvy ustanoveními platnými, účinnými či vymahatelnými, případně uzavřít smlouvu novou tak, aby nejlépe odpovídala vůli účastníků projevéné v této Smlouvě a aby byla listinou způsobilou k provedení vkladu služebnosti dle této Smlouvy do katastru nemovitostí, a to nejpozději do čtrnácti (14) pracovních dnů ode dne vzniku takovéto právní skutečnosti.
- 7.5 Služebnost bude zavazovat případné právní nástupce obou smluvních stran.



Čl. VIII

Rozhodné právo a řešení sporů

- 8.1 Práva a povinnosti smluvních stran vyplývající z této Smlouvy se řídí právními předpisy českého právního řádu.
- 8.2 Smluvní strany se zavazují vyvinout maximální úsilí k odstranění vzájemných sporů vzniklých na základě Smlouvy nebo v souvislosti s ní, včetně sporů o její výklad či platnost a usilovat se o smírné vyřešení těchto sporů nejprve prostřednictvím jednání kontaktních osob nebo pověřených zástupců, a to na základě výzvy k jednání učiněné písemně a adresované druhé smluvní straně, ve které bude dostatečně podrobně vymezen předmět konkrétního případného sporu.
- 8.3 Veškeré spory, které se smluvními stranám nepodaří vyřešit smírnou cestou, budou řešeny věcně a místně příslušným soudem České republiky.

Čl. IX

Závěrečná ustanovení

- 9.1 Tato Smlouva nabývá platnosti a účinnosti dnem podpisu oběma smluvními stranami. Tato Smlouva představuje úplnou dohodu smluvních stran o předmětu této Smlouvy.
- 9.2 Podmiňuje-li zákon č. 340/2015 Sb., o registru smluv, ve znění pozdějších předpisů (dále jako „ZRS“), nabytí účinnosti Smlouvy jejím uveřejněním v registru smluv dle ZRS, pak bez ohledu na ostatní smluvní ustanovení nabude Smlouva účinnosti nejdříve okamžikem jejího uveřejnění v registru smluv dle ZRS. Pokud Smlouva podléhá povinnosti uveřejnit ji v registru smluv, tak v souladu se ZRS, se povinný zavazuje, že Smlouvu uveřejní do třiceti (30) dnů ode dne podpisu Smlouvy oběma smluvními stranami, přičemž v rámci uveřejnění Smlouvy v registru smluv začerní veškeré osobní údaje v této Smlouvě obsažené.
- 9.3 Pokud by se kterékoliv ustanovení této Smlouvy ukázalo být neplatným nebo nevynutitelným, nebo se jím stalo po uzavření této Smlouvy, pak tato skutečnost nepůsobí neplatnost ani nevynutitelnost ostatních ustanovení této Smlouvy, nevyplyvá-li z donucujících ustanovení právních předpisů jinak. Smluvní strany se zavazují bez zbytečného odkladu po výzvě kterékoliv smluvní strany takové neplatné či nevynutitelné ustanovení nahradit platným a vynutitelným ustanovením, které je svým obsahem nejbližší účelu neplatného či nevynutitelného ustanovení.
- 9.4 Obsah práv a povinností smluvních stran z této Smlouvy se vykládá v první řadě vždy podle jazykového vyjádření jednotlivých ustanovení této Smlouvy. K úmyslu jednajících lze přihlídnout, jen není-li v rozporu s jazykovým vyjádřením a současně pokud jedající s tímto úmyslem prokazatelně seznámil druhou smluvní stranu ještě před uzavřením smlouvy. K tomu, co předcházelo uzavření smlouvy, se v takovém případě přihlíží, jen u dohod a smluv, na které tato Smlouva výslovně odkazuje a není-li to v rozporu s obsahem anebo smyslem a účelem této Smlouvy.
- 9.5 Veškeré změny této Smlouvy mohou být učiněny pouze formou písemného dodatku podepsaného oběma smluvními stranami. Dodatek se vždy stává nedílnou součástí této Smlouvy.



- 9.6 Smluvní strany prohlašují, že tato Smlouva vyjadřuje jejich úplné a výlučné vzájemné ujednání týkající se daného předmětu této smlouvy. Okamžikem nabytí účinnosti této Smlouvy pozbývají platnosti veškerá ústní a písemná ujednání mezi smluvními stranami, týkající se předmětu této Smlouvy, s výjimkou dohod a smluv, na které tato Smlouva výslovně odkazuje. Právní jednání smluvních stran z této Smlouvy vyvolává jen ty právní následky, které jsou v ní vyjádřeny, jakož i právní následky plynoucí ze zákona. Povinný na sebe přebírá nebezpečí změny okolností.
- 9.7 V případě, že dojde k trvalé změně vyvolávající hrubý nepoměr mezi zatížením služební věci a výhodou oprávněného, vzdává se povinný práva domáhat se omezení nebo zrušení služebnosti.
- 9.8 Veškerá práva a povinnosti vyplývající z této Smlouvy přecházejí, pokud to povaha těchto práv a povinností nevyklučuje, na právní nástupce smluvních stran.
- 9.9 Smluvní strany po dohodě souhlasí, že tato smlouva může být bez omezení zveřejněna na oficiálních webových stránkách statutárního města České Budějovice (www.c-budejovice.cz), s výjimkou osobních a citlivých údajů fyzických osob uvedených v této smlouvě.
- 9.10 Tato Smlouva byla vyhotovena a smluvními stranami podepsána ve čtyřech (4) stejnopisech, přičemž jeden (1) stejnopis obdrží oprávněný, dva (2) stejnopisy obdrží povinný a jeden (1) stejnopis opatřený úředně ověřenými podpisy je určený pro vklad do katastru nemovitostí.
- 9.11 Uzavření této Smlouvy bylo schváleno usnesením Rady města České Budějovice č. 39/2025 ze dne 13.1.2025.
- 9.12 Nedílnou součástí Smlouvy tvoří tato příloha:

Příloha č. 1: Geometrický plán č. 3892-15/2024

Smluvní strany prohlašují, že si tuto Smlouvu přečetly, že s jejím obsahem souhlasí a na důkaz toho k ní připojují svoje podpisy.

Oprávněný

V Praze dne 24.4.2025

[Redacted signature]

T-Mobile Czech Republic a.s.



na základě plné moci

T-Mobile Czech Republic a.s.
Tomíčkova 2144/1
148 00 Praha 4

Příloha č. 1: Geometrický plán č. 3892-15/2024

Povinný

V Českých Budějovicích dne _____

[Redacted signature]

statutární město České Budějovice

Bc. Veronika Königsmarková
vedoucí majetkového odboru
na základě plné moci

- 6 -06- 2025



VÝKAZ DOSAVADNÍHO A NOVÉHO STAVU ÚDAJŮ KATASTRU NEMOVITOSTÍ

Dosavadní stav				Nový stav													
Označení pozemku parc. číslem	Výměra parcely		Druh pozemku	Označení pozemku parc. číslem	Výměra parcely		Druh pozemku	Typ stavby	Způsob využití	Způsob využití	Způsob. určení výměr	Porovnání se stavem evidence právních vztahů		Výměra dílu		Označení dílu	
	ha	m ²			Způsob využití	ha						m ²	Způsob využití	Způsob využití	Díl přechází z pozemku označeného v katastru nemovitostí		dřívejší poz. evidenci
52												52		3068			
1358/1												1358/1		1			
1359												1359		1			
1366/1												1366/1		1			
1370/1												1370/1		1			
1412												1412		1			
1442												1442		1			
1447/1												1447/1		1			
1467												1467		1			
1531												1531		1			
1532												1532		1			
1553/1												1553/1		1			
1554												1554		1			
1557/1												1557/1		1			
1557/2												1557/2		1			
1557/3												1557/3		1			
1558/1												1558/1		1			
1559/1												1559/1		1			
1561												1561		1			
1562/1												1562/1		1			
1571/1												1571/1		1			
1681/1												1681/1		1			
1681/5												1681/5		1			
2227												2227		1			
2266												2266		1			
2300/2												2300/2		1			
2300/3												2300/3		1			
2302/3												2302/3		1			
2313/1												2313/1		1			
2315/1												2315/1		1			
2315/14												2315/14		60000			
2315/19												2315/19		60000			
2329/2												2329/2		1			
2329/4												2329/4		1			
2519/1												2519/1		3068			
3683/1												3683/1		3516			
3683/11												3683/11		1			
3683/15												3683/15		1			
3683/17												3683/17		1			

Oprávněný : dle listiny

Druh věcného břemene : dle listiny

* České Budějovice 1-3/14, České Budějovice 1-3/41, České Budějovice 1-3/23

GEOMETRICKÝ PLÁN pro vymezení rozsahu věcného břemene k části pozemku	Geometrický plán ověřil autorizovaný zeměměřický inženýr: Jméno, příjmení: Ing. Jan Zamazal	Stejnopis ověřil autorizovaný zeměměřický inženýr: Jméno, příjmení: Ing. Jan Zamazal
	Číslo položky seznamu autorizovaných zeměměřických inženýrů: 2225	Číslo položky seznamu autorizovaných zeměměřických inženýrů: 2225
	Dne: 17.7.2024 Číslo: 222/2024	Dne: 22.8.2024 Číslo: 185/2024
	Náležitosti a přesností odpovídá právním předpisům.	Tento stejnopis odpovídá geometrickému plánu v elektronické podobě uloženému v dokumentaci katastrálního úřadu.
Vyhotovitel: Bohematel s.r.o. IČ:60491515 Libušská 27/210 Libuš, 142 00 Praha	Katastrální úřad souhlasí a očetl ověřením parcel. Mgr., Ing. Ida Konzalová KÚ pro Jihočeský kraj KP České Budějovice PGP-2136/2024-301 2024.07.30 17:08:23 +02'00'	
Číslo plánu: 3892-15/2024 Okres: České Budějovice Obec: České Budějovice Kat. území: České Budějovice 5 Mapový list: * Dosavadním vlastníkům pozemků byla poskytnuta možnost seznámit se v terénu s průběhem navrhovaných nových hranic, které byly označeny předepsaným způsobem:	Ověření stejnopisu geometrického plánu v listinné podobě. 	

Seznam soudnic (S-JTSK)

Seznam soudnic (S-JTSK)

Seznam soudnic (S-JTSK)

Seznam soudnic (S-JTSK)

Seznam soudnic (S-JTSK)

Soudnice pro zápis do KN				Soudnice pro zápis do KN				Soudnice pro zápis do KN				Soudnice pro zápis do KN				Soudnice pro zápis do KN			
Č. bodu	Y	X	kód kv.	Č. bodu	Y	X	kód kv.	Č. bodu	Y	X	kód kv.	Č. bodu	Y	X	kód kv.	Č. bodu	Y	X	kód kv.
1	753987.67	1166739.29	3	91	754064.97	1166902.92	3	181	754181.61	1166782.52	3	271	754102.58	1166827.96	3	361	754059.82	1166788.32	3
2	753700.56	1167050.43	3	92	754065.66	1166902.64	3	182	754175.61	1166784.39	3	272	754099.00	1166816.03	3	362	754058.98	1166788.35	3
3	753668.50	1167065.03	3	93	754071.19	1166900.85	3	183	754175.11	1166783.51	3	273	754101.09	1166814.57	3	363	754058.49	1166787.41	3
4	753816.19	1166755.50	3	94	754074.06	1166898.79	3	184	754175.04	1166783.32	3	274	754102.27	1166810.40	3	364	754058.25	1166787.49	3
5	754131.44	1166763.42	3	95	754074.50	1166898.24	3	185	754174.32	1166781.53	3	275	754104.67	1166808.00	3	365	754058.84	1166788.61	3
6	753955.54	1166825.22	3	96	754075.42	1166897.07	3	186	754173.84	1166781.37	3	276	754105.33	1166806.80	3	366	754059.86	1166788.56	3
7	753973.62	1166852.78	3	97	754075.34	1166896.46	3	187	754172.99	1166779.35	3	277	754105.22	1166806.47	3	367	754063.16	1166787.46	3
8	753985.45	1166870.02	3	98	754071.45	1166883.98	3	188	754172.76	1166779.43	3	278	754104.47	1166807.84	3	368	754064.32	1166790.57	3
9	753973.74	1166853.16	3	99	754071.71	1166881.88	3	189	754173.66	1166781.57	3	279	754102.05	1166810.26	3	369	754064.24	1166791.19	3
10	753976.45	1166854.85	3	100	754090.56	1166875.63	3	190	754174.14	1166781.73	3	280	754100.87	1166814.41	3	370	754067.91	1166801.02	3
11	753975.08	1166857.14	3	101	754091.19	1166877.22	3	191	754174.80	1166783.40	3	281	754098.70	1166815.93	3	371	754074.60	1166820.72	3
12	753975.18	1166857.45	3	102	754091.42	1166877.13	3	192	754174.89	1166783.61	3	282	754102.33	1166828.00	3	372	754071.71	1166821.79	3
13	753976.70	1166854.92	3	103	754090.79	1166875.55	3	193	754175.49	1166784.69	3	283	754102.33	1166828.81	3	373	754071.79	1166822.03	3
14	753980.33	1166853.93	3	104	754100.17	1166872.43	3	194	754181.69	1166782.76	3	284	754102.47	1166829.55	3	374	754074.68	1166820.96	3
15	753981.36	1166856.19	3	105	754101.21	1166875.33	3	195	754187.49	1166780.24	3	285	754104.49	1166835.75	3	375	754078.25	1166832.51	3
16	753985.09	1166867.29	3	106	754101.45	1166875.25	3	196	754195.88	1166778.30	3	286	754109.46	1166845.60	3	376	754075.51	1166833.42	3
17	753985.56	1166868.95	3	107	754100.41	1166872.35	3	197	754197.97	1166779.34	3	287	754109.68	1166846.26	3	377	754075.59	1166833.66	3
18	753985.52	1166869.38	3	108	754108.67	1166869.60	3	198	754200.55	1166779.38	3	288	754111.82	1166848.71	3	378	754078.33	1166832.75	3
19	753986.13	1166872.16	3	109	754109.95	1166872.44	3	199	754202.83	1166779.86	3	289	754113.48	1166852.09	3	379	754082.87	1166846.46	3
20	753985.10	1166873.11	3	110	754110.19	1166872.36	3	200	754205.21	1166781.08	3	290	754114.32	1166856.31	3	380	754080.10	1166847.44	3
21	753985.69	1166872.91	3	111	754108.91	1166869.52	3	201	754207.94	1166788.90	3	291	754116.59	1166863.47	3	381	754080.17	1166847.68	3
22	753986.41	1166872.24	3	112	754117.55	1166866.66	3	202	754209.39	1166793.07	3	292	754116.80	1166865.22	3	382	754082.95	1166846.70	3
23	753985.71	1166870.00	3	113	754124.62	1166864.32	3	203	754210.14	1166795.59	3	293	754117.34	1166866.46	3	383	754087.36	1166860.36	3
24	753985.72	1166869.91	3	114	754125.37	1166865.74	3	204	754210.32	1166796.48	3	294	754108.70	1166869.33	3	384	754084.58	1166861.15	3
25	753985.80	1166869.05	3	115	754125.88	1166867.20	3	205	754206.82	1166797.53	3	295	754100.21	1166872.15	3	385	754084.66	1166861.39	3
26	753987.10	1166868.91	3	116	754126.12	1166867.12	3	206	754206.90	1166797.77	3	296	754090.72	1166875.31	3	386	754087.43	1166860.59	3
27	753994.18	1166866.21	3	117	754125.59	1166865.64	3	207	754210.38	1166796.72	3	297	754089.64	1166871.19	3	387	754088.61	1166864.75	3
28	753994.71	1166866.25	3	118	754124.86	1166864.24	3	208	754213.87	1166806.84	3	298	754089.48	1166868.85	3	388	754088.19	1166865.50	3
29	753994.74	1166867.25	3	119	754143.99	1166858.14	3	209	754216.62	1166814.45	3	299	754088.47	1166865.52	3	389	754089.24	1166868.89	3
30	753995.59	1166869.68	3	120	754144.71	1166859.32	3	210	754216.16	1166816.71	3	300	754088.87	1166864.79	3	390	754089.40	1166871.23	3
31	753998.36	1166878.18	3	121	754144.78	1166860.28	3	211	754215.10	1166819.31	3	301	754087.64	1166860.40	3	391	754090.48	1166875.39	3
32	753999.41	1166881.52	3	122	754145.10	1166860.87	3	212	754214.21	1166819.67	3	302	754083.15	1166846.50	3	392	754071.49	1166881.70	3
33	754000.58	1166885.32	3	123	754145.34	1166860.79	3	213	754214.29	1166819.91	3	303	754078.53	1166832.55	3	393	754071.19	1166884.00	3
34	754005.33	1166899.75	3	124	754145.02	1166860.20	3	214	754215.30	1166819.51	3	304	754074.88	1166820.76	3	394	754075.10	1166896.52	3
35	754006.73	1166902.64	3	125	754144.95	1166859.24	3	215	754216.27	1166817.10	3	305	754068.15	1166800.94	3	395	754075.16	1166896.99	3
36	754007.23	1166904.41	3	126	754144.24	1166858.06	3	216	754218.10	1166822.28	3	306	754064.50	1166791.17	3	396	754074.40	1166897.95	3
37	754008.78	1166909.55	3	127	754147.13	1166857.04	3	217	754219.11	1166823.23	3	307	754064.58	1166790.55	3	397	754073.88	1166898.61	3
38	754012.90	1166922.33	3	128	754161.54	1166852.24	3	218	754224.82	1166839.96	3	308	754063.39	1166787.37	3	398	754071.07	1166900.63	3
39	754012.57	1166922.37	3	129	754162.54	1166855.12	3	219	754221.08	1166840.30	3	309	754068.57	1166785.41	3	399	754065.58	1166902.40	3
40	754006.08	1166924.56	3	130	754162.78	1166855.04	3	220	754221.16	1166840.54	3	310	754073.60	1166783.90	3	400	754064.77	1166902.74	3
41	754004.29	1166925.01	3	131	754161.78	1166852.16	3	221	754224.90	1166840.20	3	311	754077.03	1166782.50	3	401	754064.54	1166903.56	3
42	753679.64	1166933.94	3	132	754180.77	1166845.88	3	222	754227.33	1166847.69	3	312	754082.34	1166780.70	3	402	754064.40	1166904.90	3
43	754004.31	1166926.08	3	133	754181.79	1166848.78	3	223	754227.17	1166850.46	3	313	754083.16	1166780.91	3	403	754060.13	1166906.49	3
44	754004.33	1166927.05	3	134	754182.03	1166848.71	3	224	754225.42	1166852.04	3	314	754084.65	1166781.46	3	404	754059.87	1166905.70	3
45	754001.30	1166928.33	3	135	754181.01	1166845.80	3	225	754224.79	1166852.61	3	315	754087.87	1166780.44	3	405	754059.63	1166905.78	3
46	753987.67	1166933.57	3	136	754186.71	1166843.96	3	226	754214.24	1166856.20	3	316	754088.93	1166779.47	3	406	754059.89	1166906.58	3
47	753981.78	1166936.18	3	137	754187.95	1166842.69	3	227	754210.46	1166856.78	3	317	754100.79	1166775.44	3	407	754052.09	1166909.56	3
48	753974.36	1166939.27	3	138	754194.83	1166839.33	3	228	754208.33	1166857.11	3	318	754102.45	1166775.65	3	408	754042.59	1166913.29	3
49	753969.42	1166941.36	3	139	754196.70	1166838.98	3	229	754207.11	1166855.32	3	319	754105.07	1166774.95	3	409	754039.33	1166914.46	3
50	753968.89	1166940.64	3	140	754198.27	1166841.65	3	230	754205.04	1166854.75	3	320	754107.69	1166773.63	3	410	754030.51	1166917.58	3
51	753968.66	1166940.76	3	141	754200.20	1166842.60	3	231	754202.08	1166845.39	3	321	754108.04	1166772.98	3	411	754023.64	1166920.19	3
52	753969.19	1166941.47	3	142	754201.84	1166845.49	3	232	754200.38	1166842.40	3	322	754114.39	1166771.01	3	412	754014.11	1166923.56	3
53	753962.40	1166945.20	3	143	754204.84	1166854.95	3	233	754198.45	1166841.45	3	323	754115.98	1166771.28	3	413	754013.52	1166922.80	3
54	753961.13	1166945.19	3	144	754206.95	1166855.54	3	234	754196.80	1166838.66	3	324	754118.88	1166770.39	3	414	754013.18	1166922.37	3
55	753959.45	1166946.05	3	145	754208.21	1166857.39													

Seznam souřadnic (S-JTSK)

Seznam souřadnic (S-JTSK)

Seznam souřadnic (S-JTSK)

Seznam souřadnic (S-JTSK)

Seznam souřadnic (S-JTSK)

Souřadnice pro zápis do KN				Souřadnice pro zápis do KN				Souřadnice pro zápis do KN				Souřadnice pro zápis do KN				Souřadnice pro zápis do KN			
Č. bodu	Y	X	kód kv.	Č. bodu	Y	X	kód kv.	Č. bodu	Y	X	kód kv.	Č. bodu	Y	X	kód kv.	Č. bodu	Y	X	kód kv.
451	753953.87	1166820.59	3	541	753999.72	116677.79	3	631	753912.49	1166769.78	3	721	753854.43	1166818.97	3	811	753682.01	1166917.44	3
452	753953.29	1166818.91	4	542	754001.92	1166677.50	3	632	753912.43	1166769.54	3	722	753850.82	1166818.83	3	812	753682.36	1166918.78	3
453	753953.05	1166818.21	3	543	754005.83	1166676.73	3	633	753910.38	1166769.90	3	723	753842.02	1166819.32	3	813	753676.26	1166920.40	3
454	753950.24	1166811.56	4	544	754014.14	1166674.96	3	634	753908.56	1166759.97	3	724	753839.06	1166819.59	3	814	753675.63	1166921.45	3
455	753949.84	1166810.61	3	545	754014.29	1166675.65	3	635	753907.32	1166753.75	3	725	753836.78	1166820.30	3	815	753678.06	1166931.84	3
456	753947.41	1166804.11	3	546	754014.99	1166678.78	3	636	753905.92	1166747.87	3	726	753835.20	1166820.61	3	816	753678.60	1166934.01	3
457	753944.94	1166795.82	3	547	754016.18	1166678.62	3	637	753904.98	1166743.80	3	727	753829.66	1166820.47	3	817	753679.80	1166939.26	3
458	753943.31	1166792.31	3	548	754017.55	1166678.34	3	638	753904.45	1166741.78	3	728	753829.41	1166820.42	3	818	753680.05	1166940.02	3
459	753941.73	1166784.73	3	549	754016.83	1166678.27	3	639	753902.93	1166736.52	3	729	753829.00	1166818.75	3	819	753680.50	1166940.75	3
460	753944.36	1166784.20	3	550	754015.19	1166678.50	3	640	753901.77	1166730.52	3	730	753830.08	1166818.53	3	820	753680.37	1166941.26	3
461	753947.61	1166785.97	3	551	754014.53	1166675.59	3	641	753904.13	1166729.85	3	731	753829.91	1166816.15	3	821	753677.25	1166942.29	3
462	753948.30	1166786.42	3	552	754014.32	1166674.66	3	642	753904.08	1166729.61	3	732	753822.47	1166780.71	3	822	753649.55	1166950.98	3
463	753954.37	1166784.87	3	553	754005.77	1166676.49	3	643	753901.73	1166730.27	3	733	753818.70	1166764.33	3	823	753648.63	1166951.26	3
464	753967.68	1166782.03	3	554	754001.88	1166677.26	3	644	753900.16	1166722.65	3	734	753816.95	1166759.09	3	824	753646.51	1166951.81	3
465	753971.15	1166778.31	3	555	753999.54	1166677.56	3	645	753898.80	1166715.13	3	735	753818.46	1166764.39	3	825	753644.87	1166946.01	3
466	753975.99	1166767.02	3	556	753991.63	1166679.48	3	646	753898.11	1166712.79	3	736	753822.23	1166780.77	3	826	753643.53	1166940.11	3
467	753975.46	1166763.19	3	557	753991.09	1166679.50	3	647	753900.53	1166712.50	3	737	753829.67	1166816.19	3	827	753641.62	1166929.77	3
468	753971.47	1166743.96	3	558	753987.59	1166680.19	3	648	753900.48	1166712.26	3	738	753829.82	1166818.49	3	828	753644.45	1166926.84	3
469	753973.55	1166743.29	3	559	753985.60	1166680.23	3	649	753898.05	1166712.54	3	739	753829.73	1166818.76	3	829	753644.38	1166926.54	3
470	753974.36	1166743.03	3	560	753980.56	1166680.94	3	650	753896.27	1166704.55	3	740	753829.15	1166820.40	3	830	753641.36	1166929.69	3
471	753981.49	1166741.38	3	561	753976.69	1166682.21	3	651	753896.24	1166701.12	3	741	753825.10	1166821.18	3	831	753643.29	1166940.16	3
472	753981.50	1166741.16	3	562	753976.06	1166682.86	3	652	753895.75	1166698.32	3	742	753817.06	1166821.52	3	832	753644.63	1166946.07	3
473	753982.15	1166741.04	3	563	753974.36	1166684.12	3	653	753895.50	1166698.37	3	743	753810.43	1166821.30	3	833	753646.33	1166952.11	3
474	753990.68	1166738.33	3	564	753973.75	1166683.43	3	654	753896.00	1166701.14	3	744	753810.43	1166821.54	3	834	753648.69	1166951.50	3
475	753993.68	1166736.21	3	565	753972.86	1166681.15	3	655	753896.03	1166704.57	3	745	753817.06	1166821.78	3	835	753649.60	1166951.23	3
476	753994.66	1166735.73	3	566	753972.68	1166680.44	3	656	753897.83	1166712.71	3	746	753825.12	1166821.42	3	836	753677.29	1166942.54	3
477	753996.22	1166734.98	3	567	753970.60	1166672.09	3	657	753898.56	1166715.19	3	747	753829.24	1166820.64	3	837	753680.57	1166941.46	3
478	753998.14	1166736.49	3	568	753970.37	1166670.83	3	658	753899.92	1166722.69	3	748	753829.64	1166820.71	3	838	753680.71	1166940.91	3
479	754000.75	1166738.90	3	569	753970.22	1166670.03	3	659	753901.51	1166730.45	3	749	753835.22	1166820.87	3	839	753681.06	1166941.08	3
480	754001.04	1166738.83	3	570	753968.69	1166666.05	3	660	753902.69	1166736.58	3	750	753836.84	1166820.54	3	840	753681.50	1166941.04	3
481	753998.30	1166736.30	3	571	753967.40	1166658.35	3	661	753904.21	1166741.84	3	751	753839.10	1166819.83	3	841	753682.85	1166940.50	3
482	753996.40	1166734.80	3	572	753967.73	1166652.39	3	662	753904.70	1166743.52	3	752	753842.03	1166819.57	3	842	753682.89	1166940.82	3
483	753996.68	1166734.25	3	573	753967.90	1166650.92	3	663	753903.90	1166743.59	3	753	753842.05	1166823.78	3	843	753683.08	1166942.34	3
484	753997.86	1166731.96	3	574	753969.28	1166650.55	3	664	753897.15	1166744.72	3	754	753841.93	1166825.19	3	844	753683.07	1166943.74	3
485	753998.49	1166728.90	3	575	753969.22	1166650.30	3	665	753893.14	1166745.78	3	755	753841.64	1166825.79	3	845	753682.80	1166945.41	3
486	753997.15	1166722.41	3	576	753967.89	1166650.66	3	666	753891.99	1166745.44	3	756	753841.09	1166826.94	3	846	753681.50	1166953.76	3
487	753995.66	1166716.64	3	577	753967.28	1166643.44	3	667	753889.17	1166742.60	3	757	753839.91	1166832.54	3	847	753680.99	1166957.08	3
488	753996.03	1166715.50	3	578	753966.01	1166640.17	3	668	753888.88	1166741.18	3	758	753839.55	1166834.71	3	848	753680.76	1166959.88	3
489	754000.24	1166713.97	3	579	753964.80	1166634.70	3	669	753888.80	1166739.62	3	759	753839.42	1166835.49	3	849	753680.78	1166963.65	3
490	754000.18	1166713.72	3	580	753965.86	1166634.30	3	670	753887.03	1166730.19	3	760	753839.37	1166835.83	3	850	753680.83	1166967.32	3
491	753982.65	1166938.97	3	581	753965.81	1166634.06	3	671	753884.95	1166721.18	3	761	753838.86	1166838.53	3	851	753680.82	1166967.62	3
492	753981.42	1166934.38	3	582	753964.50	1166634.54	3	672	753884.56	1166719.82	3	762	753838.32	1166841.47	3	852	753680.71	1166970.42	3
493	753995.83	1166715.30	3	583	753965.77	1166640.25	3	673	753885.82	1166726.06	3	763	753838.11	1166843.30	3	853	753680.39	1166975.82	3
494	753995.40	1166716.64	3	584	753967.04	1166643.50	3	674	753886.79	1166730.25	3	764	753837.83	1166845.71	3	854	753680.51	1166977.58	3
495	753996.91	1166722.47	3	585	753967.65	1166650.82	3	675	753888.33	1166738.46	3	765	753833.41	1166846.49	3	855	753679.95	1166978.51	3
496	753998.23	1166728.90	3	586	753967.49	1166652.37	3	676	753889.26	1166743.04	3	766	753832.70	1166847.07	3	856	753680.30	1166980.37	3
497	753997.62	1166731.88	3	587	753967.14	1166658.37	3	677	753891.85	1166745.66	3	767	753826.01	1166851.60	3	857	753673.52	1166984.79	3
498	753996.33	1166734.39	3	588	753968.45	1166666.11	3	678	753893.14	1166746.04	3	768	753821.25	1166855.76	3	858	753666.00	1166987.36	3
499	753996.15	1166734.74	3	589	753969.98	1166670.09	3	679	753897.21	1166744.96	3	769	753819.64	1166857.17	3	859	753661.96	1166988.12	3
500	753994.61	1166735.48	3	590	753970.13	1166670.89	3	680	753903.94	1166743.83	3	770	753818.41	1166858.69	3	860	753659.15	1166987.74	3
501	753993.56	1166735.99	3	591	753970.36	1166672.15	3	681	753904.76	1166743.76	3	771	753817.78	1166859.47	3	861	753658.01	1166987.41	3
502	753990.56	1166738.11	3	592	753972.44	1166680.50	3	682	753905.67	1166747.92	3	772	753816.42	1166863.02	3	862	753657.61	1166987.97	3
503	753987.62	1166739.04	3	593	753972.62	1166681.23	3	683	753907.08	1166753.81	3	773	753816.25	1166863.25	3	863	753656.09	1166988.23	3
504	753982.08	1166740.80	3	594	753973.53	1166683.57	3	684	753908.72	1166762.06	3	774	753814.13	1166866.06	3	864	753654.74	1166984.68	3</

Seznam souřadnic (S-JTSK)				Seznam souřadnic (S-JTSK)				Seznam souřadnic (S-JTSK)				Seznam souřadnic (S-JTSK)				Seznam souřadnic (S-JTSK)			
Č. bodu	Souřadnice pro zápis do KN			Č. bodu	Souřadnice pro zápis do KN			Č. bodu	Souřadnice pro zápis do KN			Č. bodu	Souřadnice pro zápis do KN			Č. bodu	Souřadnice pro zápis do KN		
	Y	X	kód kv.		Y	X	kód kv.		Y	X	kód kv.		Y	X	kód kv.		Y	X	kód kv.
901	753582.47	1167016.39	J	991	753709.54	1167130.94	J	1081	753725.27	1167036.64	J	1171	753684.23	1166939.94	J	1261	753944.70	1166795.90	J
902	753585.00	1167023.65	J	992	753709.76	1167130.00	J	1082	753723.02	1167037.84	J	1172	753686.48	1166939.69	J	1262	753947.18	1166804.22	J
903	753584.54	1167025.62	J	993	753709.65	1167129.38	J	1083	753717.58	1167040.03	J	1173	753687.28	1166939.44	J	1263	753949.62	1166810.72	J
904	753582.97	1167027.23	J	994	753709.42	1167129.54	J	1084	753716.24	1167040.62	J	1174	753694.54	1166936.98	J	1264	753950.01	1166811.65	J
905	753579.15	1167028.55	J	995	753709.50	1167130.00	J	1085	753713.46	1167041.86	J	1175	753708.54	1166932.29	J	1265	753952.81	1166818.29	J
906	753578.04	1167033.40	J	996	753709.32	1167130.76	J	1086	753708.72	1167043.51	J	1176	753723.44	1166927.33	J	1266	753953.06	1166819.02	J
907	753569.54	1167036.66	J	997	753703.11	1167133.34	J	1087	753701.36	1167046.68	J	1177	753737.21	1166922.91	J	1267	753953.65	1166820.69	J
908	753566.25	1167036.56	J	998	753697.40	1167135.87	J	1088	753697.66	1167048.43	J	1178	753744.69	1166920.40	J	1268	753954.16	1166821.53	J
909	753560.15	1167037.62	J	999	753692.99	1167137.69	J	1089	753688.40	1167052.65	J	1179	753750.91	1166918.52	J	1269	753953.13	1166822.64	J
910	753552.56	1167037.58	J	1000	753682.66	1167142.09	J	1090	753682.80	1167055.93	J	1180	753759.40	1166916.13	J	1270	753953.11	1166823.82	J
911	753550.33	1167032.41	J	1001	753679.95	1167142.29	J	1091	753679.84	1167057.29	J	1181	753772.06	1166912.01	J	1271	753953.43	1166825.05	J
912	753550.03	1167029.40	J	1002	753679.27	1167141.02	J	1092	753670.13	1167061.67	J	1182	753786.12	1166907.41	J	1272	753946.96	1166825.07	J
913	753552.23	1167023.50	J	1003	753678.97	1167140.46	J	1093	753667.81	1167060.89	J	1183	753788.64	1166905.39	J	1273	753941.82	1166825.87	J
914	753553.18	1167022.48	J	1004	753678.21	1167135.79	J	1094	753666.41	1167061.06	J	1184	753789.13	1166905.27	J	1274	753942.68	1166828.61	J
915	753554.27	1167022.62	J	1005	753677.37	1167132.13	J	1095	753665.37	1167061.18	J	1185	753793.94	1166904.08	J	1275	753942.92	1166828.55	J
916	753554.36	1167022.38	J	1006	753678.46	1167131.79	J	1096	753663.75	1167056.83	J	1186	753795.94	1166903.97	J	1276	753942.14	1166826.07	J
917	753553.08	1167022.22	J	1007	753678.41	1167131.55	J	1097	753663.06	1167054.99	J	1187	753802.38	1166901.81	J	1277	753946.98	1166825.31	J
918	753552.01	1167023.36	J	1008	753677.31	1167131.88	J	1098	753662.47	1167052.78	J	1188	753814.57	1166897.43	J	1278	753953.49	1166825.30	J
919	753549.77	1167029.36	J	1009	753674.55	1167118.85	J	1099	753660.82	1167045.20	J	1189	753824.56	1166894.15	J	1279	753957.14	1166825.15	J
920	753550.09	1167032.47	J	1010	753673.84	1167114.91	J	1100	753659.54	1167038.92	J	1190	753828.38	1166892.91	J	1280	753969.22	1166822.53	J
921	753552.40	1167037.82	J	1011	753674.98	1167114.60	J	1101	753660.22	1167038.71	J	1191	753835.28	1166889.68	J	1281	753969.71	1166822.71	J
922	753560.17	1167037.88	J	1012	753674.93	1167114.35	J	1102	753660.17	1167038.46	J	1192	753836.20	1166887.98	J	1282	753969.98	1166822.81	J
923	753566.27	1167036.82	J	1013	753673.80	1167114.66	J	1103	753659.49	1167038.67	J	1193	753836.17	1166885.91	J	1283	753970.42	1166822.97	J
924	753569.58	1167036.92	J	1014	753672.61	1167108.18	J	1104	753657.97	1167030.51	J	1194	753825.27	1166876.94	J	1284	753971.95	1166825.99	J
925	753578.26	1167033.58	J	1015	753673.70	1167108.23	J	1105	753658.64	1167030.33	J	1195	753814.53	1166867.25	J	1285	753973.44	1166831.54	J
926	753579.37	1167028.75	J	1016	753673.65	1167107.98	J	1106	753658.59	1167030.08	J	1196	753814.19	1166866.40	J	1286	753974.50	1166836.08	J
927	753583.11	1167027.45	J	1017	753672.55	1167107.93	J	1107	753657.92	1167030.26	J	1197	753814.32	1166866.22	J	1287	753974.73	1166837.07	J
928	753584.76	1167025.74	J	1018	753672.47	1167107.63	J	1108	753656.67	1167024.48	J	1198	753816.43	1166863.42	J	1288	753974.38	1166837.10	J
929	753585.26	1167023.63	J	1019	753673.53	1167107.39	J	1109	753657.47	1167024.34	J	1199	753816.64	1166863.14	J	1289	753974.40	1166837.35	J
930	753582.77	1167016.51	J	1020	753673.48	1167107.14	J	1110	753657.42	1167024.10	J	1200	753818.00	1166859.59	J	1290	753974.79	1166837.31	J
931	753589.44	1167013.03	J	1021	753672.41	1167107.39	J	1111	753656.62	1167024.24	J	1201	753818.56	1166858.91	J	1291	753976.53	1166842.42	J
932	753590.81	1167013.47	J	1022	753670.92	1167098.51	J	1112	753654.66	1167013.92	J	1202	753819.82	1166857.35	J	1292	753979.19	1166850.25	J
933	753594.21	1167015.74	J	1023	753671.75	1167098.40	J	1113	753652.50	1167002.34	J	1203	753821.39	1166855.97	J	1293	753980.26	1166853.70	J
934	753599.08	1167016.43	J	1024	753671.71	1167098.15	J	1114	753652.41	1166999.62	J	1204	753826.17	1166851.80	J	1294	753976.64	1166854.68	J
935	753605.17	1167019.11	J	1025	753670.88	1167098.26	J	1115	753651.91	1166998.54	J	1205	753832.84	1166847.27	J	1295	753682.81	1166940.24	J
936	753610.48	1167020.30	J	1026	753669.90	1167093.96	J	1116	753650.17	1166989.47	J	1206	753833.51	1166846.73	J	1296	753681.44	1166940.80	J
937	753614.50	1167017.85	J	1027	753670.86	1167093.74	J	1117	753650.84	1166988.55	J	1207	753838.05	1166845.93	J	1297	753681.10	1166940.82	J
938	753616.12	1167014.24	J	1028	753670.82	1167093.49	J	1118	753651.31	1166987.89	J	1208	753838.38	1166843.13	J	1298	753680.72	1166940.63	J
939	753616.98	1167012.91	J	1029	753669.85	1167093.72	J	1119	753654.34	1166984.94	J	1209	753838.56	1166841.51	J	1299	753680.27	1166939.92	J
940	753618.37	1167010.07	J	1030	753667.29	1167080.71	J	1120	753654.55	1166984.87	J	1210	753839.10	1166838.57	J	1300	753680.04	1166939.20	J
941	753619.96	1167004.54	J	1031	753668.26	1167080.49	J	1121	753655.93	1166988.51	J	1211	753839.61	1166835.87	J	1301	753678.87	1166934.08	J
942	753623.07	1167003.48	J	1032	753668.15	1167079.96	J	1122	753657.75	1166988.19	J	1212	753839.68	1166835.49	J	1302	753908.53	1166760.27	J
943	753630.45	1166997.66	J	1033	753667.23	1167080.43	J	1123	753658.11	1166987.69	J	1213	753839.80	1166834.72	J				
944	753637.86	1166992.14	J	1034	753664.61	1167066.82	J	1124	753659.09	1166987.98	J	1214	753840.15	1166832.58	J				
945	753635.90	1166986.54	J	1035	753665.05	1167063.78	J	1125	753661.96	1166988.38	J	1215	753841.33	1166827.02	J				
946	753633.69	1166983.23	J	1036	753665.40	1167061.43	J	1126	753666.06	1166987.60	J	1216	753841.92	1166825.78	J				
947	753633.65	1166982.98	J	1037	753666.35	1167061.31	J	1127	753673.64	1166985.01	J	1217	753842.17	1166825.25	J				
948	753633.46	1166981.69	J	1038	753668.28	1167065.13	J	1128	753680.49	1166980.55	J	1218	753842.30	1166823.79	J				
949	753636.80	1166980.49	J	1039	753666.61	1167061.28	J	1129	753690.52	1166977.85	J	1219	753842.28	1166819.55	J				
950	753636.98	1166980.43	J	1040	753667.79	1167061.15	J	1130	753695.25	1166976.17	J	1220	753850.82	1166819.09	J				
951	753648.58	1166976.95	J	1041	753670.15	1167061.93	J	1131	753697.04	1166975.27	J	1221	753854.43	1166819.23	J				
952	753649.93	1166976.54	J	1042	753679.94	1167057.51	J	1132	753702.40	1166973.77	J	1222	753862.80	1166818.90	J				
953	753651.05	1166977.08	J	1043	753682.90	1167056.15	J	1133	753710.50	1166971.01	J	1223	753877.01	1166818.44	J				
954	753651.52	1166977.31	J	1044	753689.52	1167052.87	J	1134	753714.96	1166966.37	J	1224	753887.77	1166817.97	J				
955	753653.47	1166982.06	J	1045	753697.71	1167048.69	J	1135	753715.61	1166964.07	J	1225	753898.44	1166815.69	J				
956	753654.46	1166984.64	J	1046	753700.30	1167050.55	J	1136	753715.59	1166962.53	J	1226	753902.91	1166814.73	J				
957	753654.20	1166984.72	J	1047	753697.96	1167048.56													

Přehled kladu listů

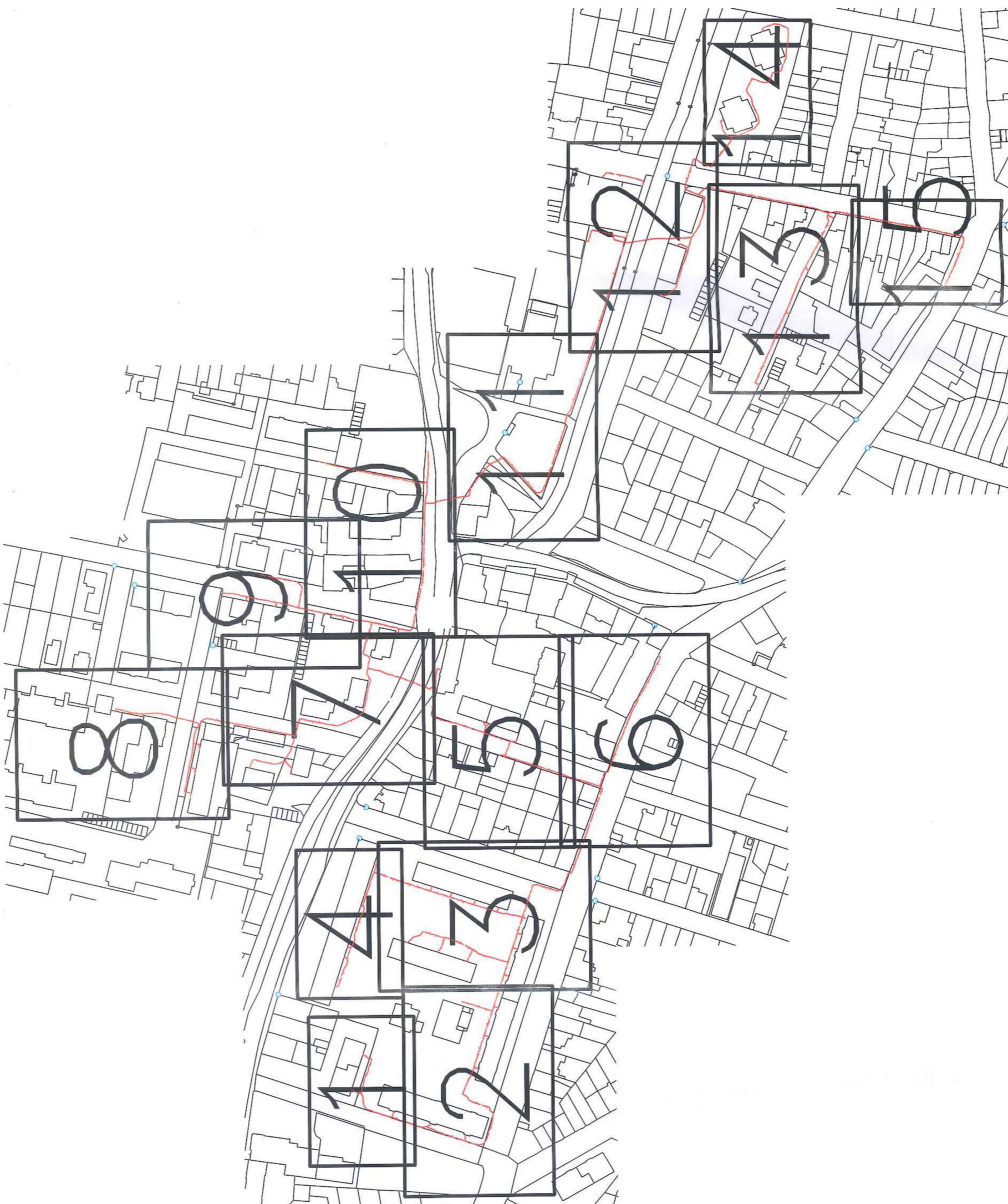

2



3

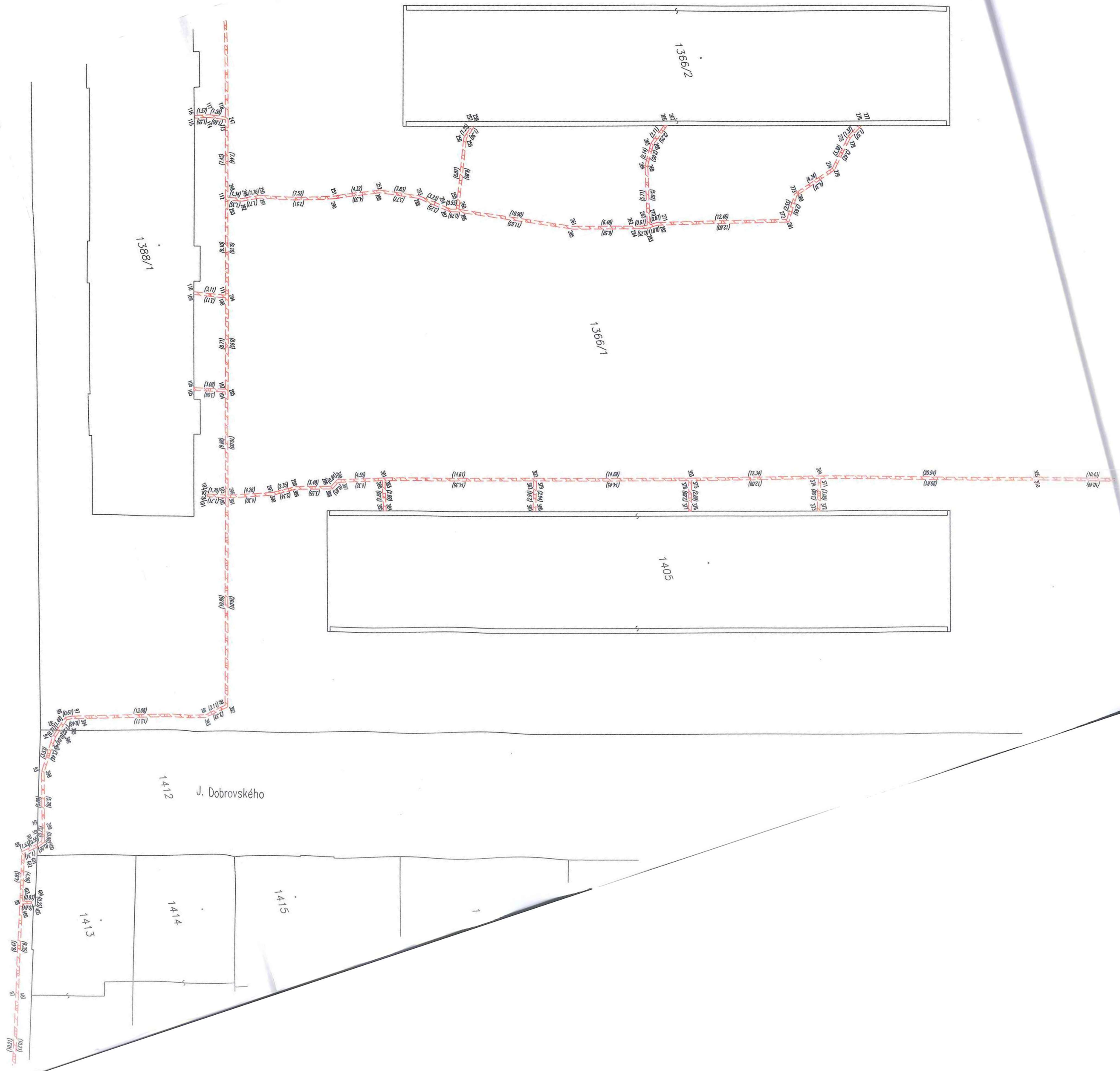

E. Beneše 1358/1

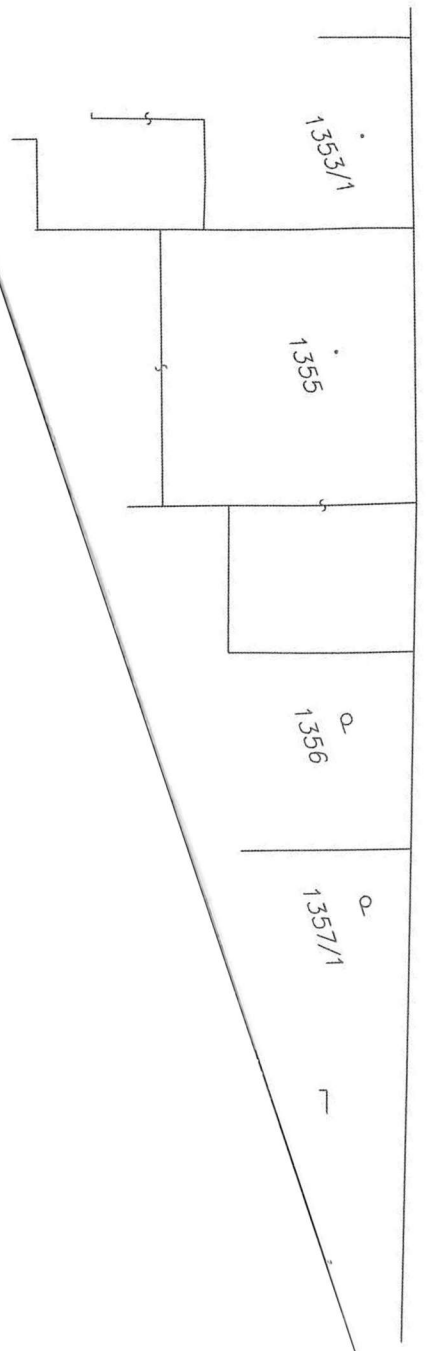



E. Beneše 1358/1

6

1279/2
1279/1
1278
1277
1276/1
1276/2
1274/2
1261
1258
1257
1255/1
1255/2
1255/3
1253
1252
1251/4
1251/3
1251/2
1251/1
1251/5
1251/6
1251/7
1251/8
1259/5

1439
1441/2
1441/1
1442
1443/1
1443/5
1443/1
1443/6
1453/1
1461/2
1461/1
1461/3



El. Krásnohorské

Detail:C
2313/1

2313/2
2313/3
2313/4
2312/1
2312/2
2312/3
2312/4
2312/5
2312/6
2312/7

2305/4
2305/5

8

2329/16

2329/1

2329/15

El. Krásnohorské

2300/8

2300/7

2300/1

2284/1

2301

2329/9

2300/3

2329/3

2329/10

2302/1

2302/5

Jana Čárka

2302/3

2328/1

2329/4

2329/2

Detail:D

2329/5

2329/8

2300/2

2302/2

2302/8

2329/32

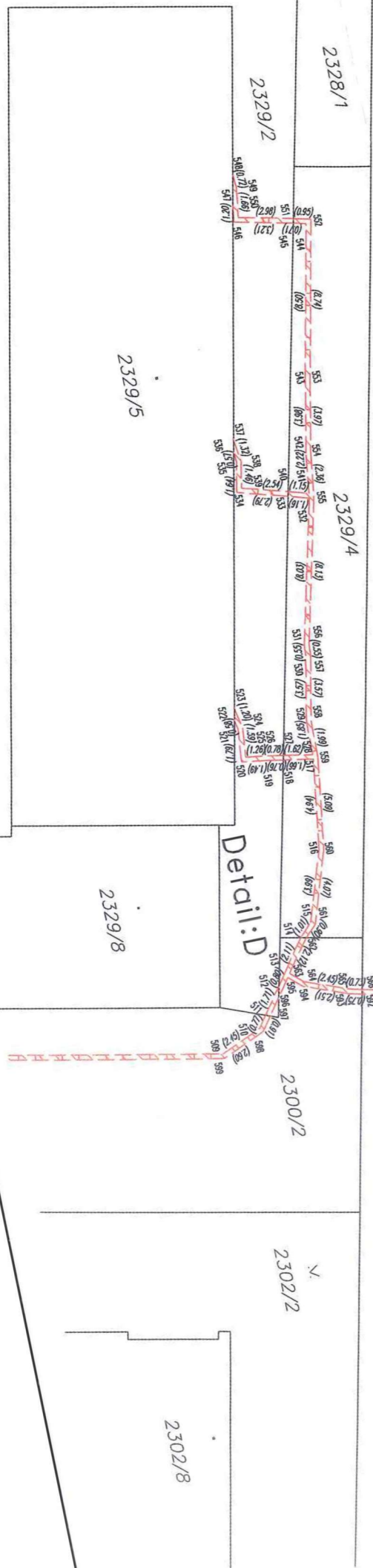
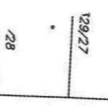
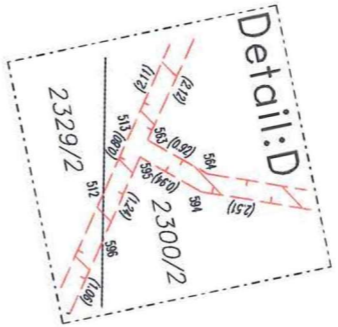

2302/5

2302/1

2302/7

2302/3

2302/2

2305/1

2305/2

2305/3

2305/4

2305/5

2304

2303

2306

2307

2313/4

2312/1

2312/2

2312/3

2312/4

2312/5

2312/6

2312/7

2313/5

2313/6

2313/7

2313/1

2308

Železničářská 2266

9

2240/1

2240/6

2239/3

2239/2

2239/4

2239/1

2238/2

2238/3

2240/4

2236/2



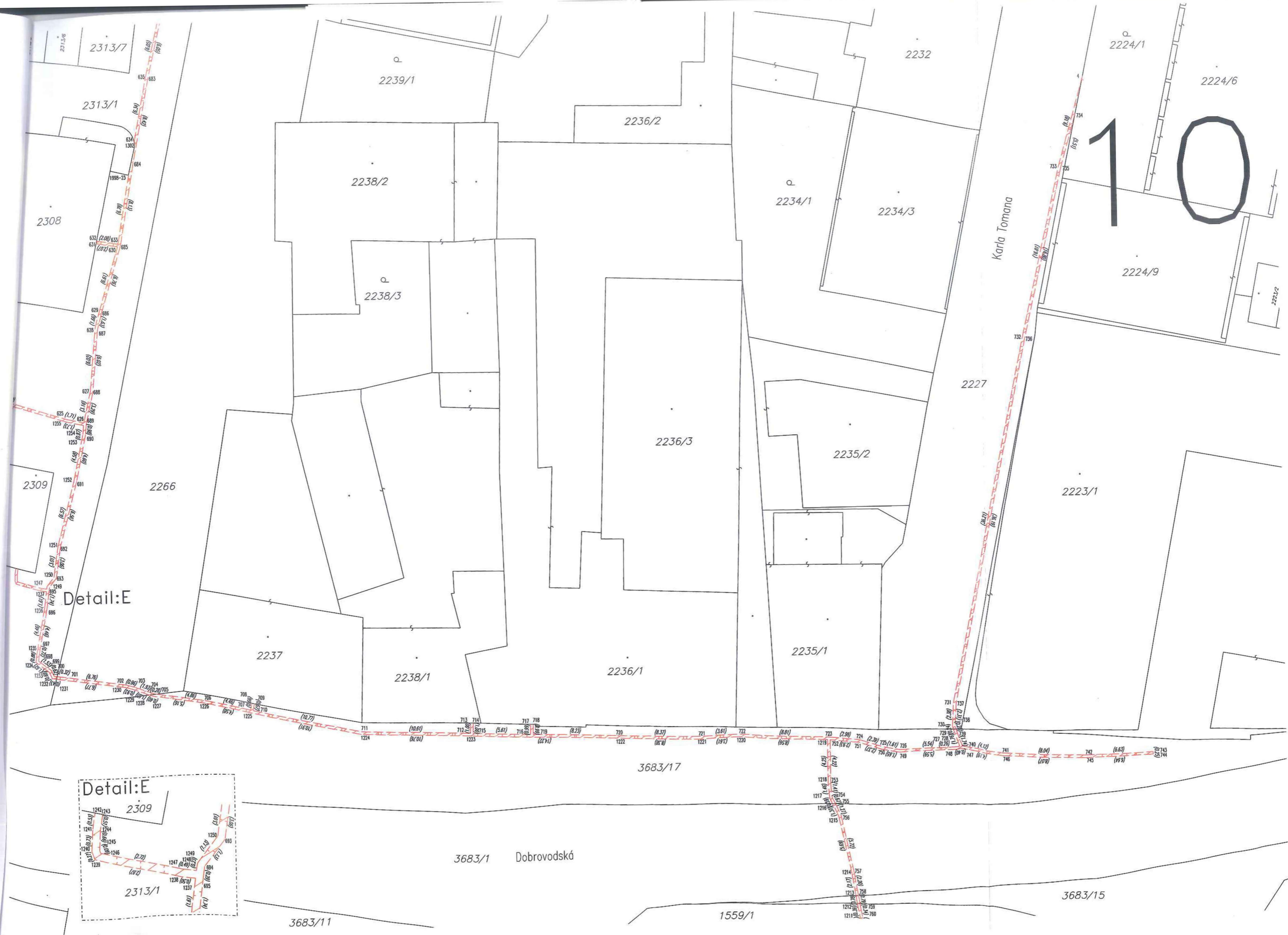

10

Karla Tomana

Detail:E

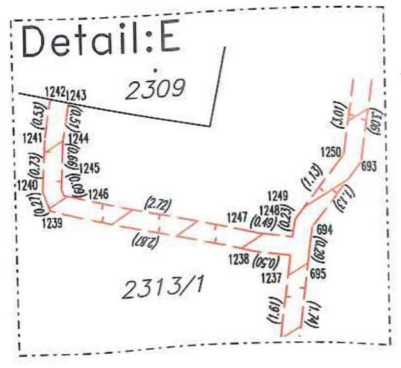

3683/1 Dobrovodská

3683/11

1559/1

3683/17

3683/15



12

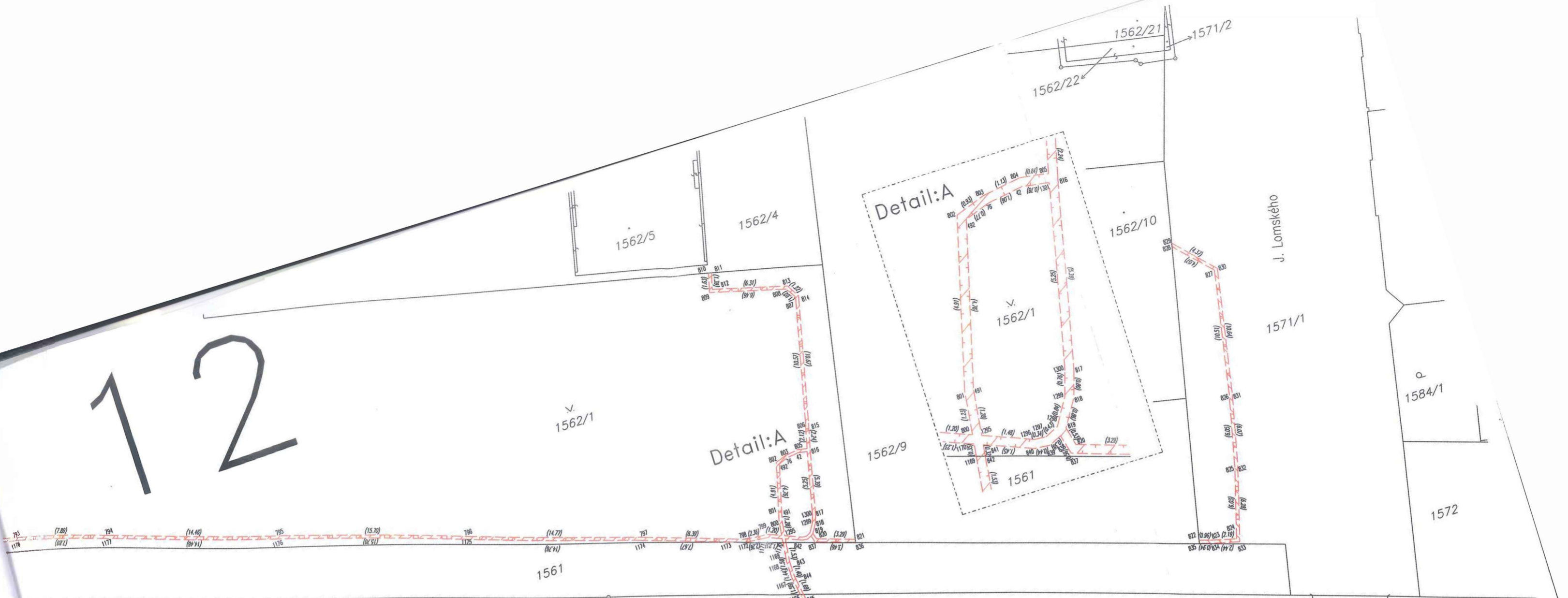

Dobrovodský potok ← 2519/1

tr. Čsl. legií 1554

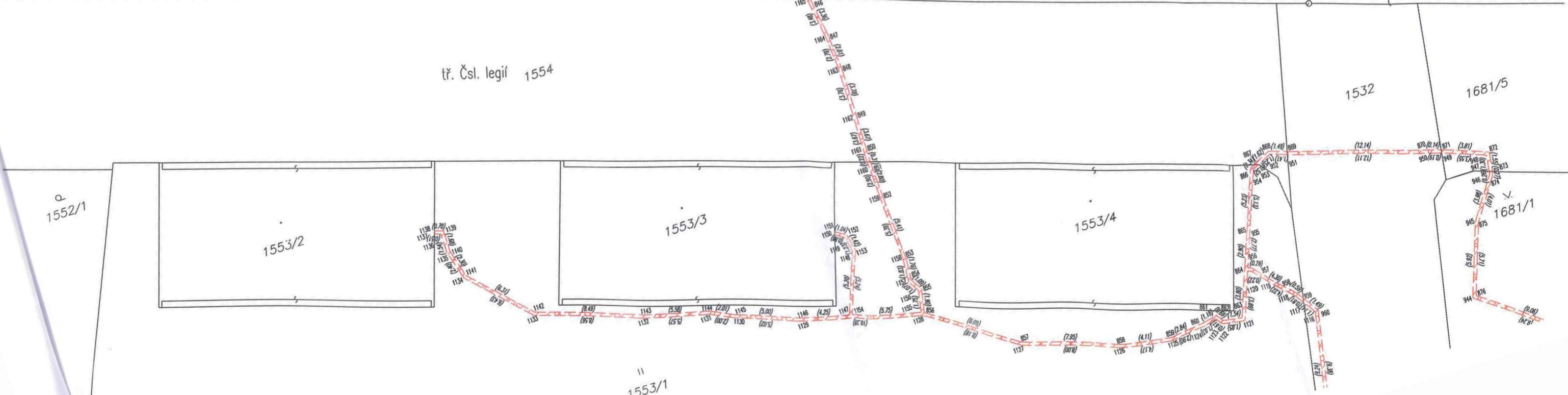

1546

13



1547/1

1547/3

1547/4

1545

1544/2

1544/1

1544/3

1543/1

1543/2

1553/1

1539

1538

1542

1537

1530/2

1530/9

1530/8

1530/7

1530/6

1530/4

1530/1

1530/5

1530/10

1530/11

1530/12

1530/13

1530/3

1531

1540

1535

1536

1534

1533

1528

1527

1526

1532

1529

1525/2

1525/1

1503

1524

1504/1

1505

1507

1521

1523

1522

1506

1705

1717/1

1716

J. Jindřicha

J. Lomského

1553

14

1681/5 tr. Čsl. legii



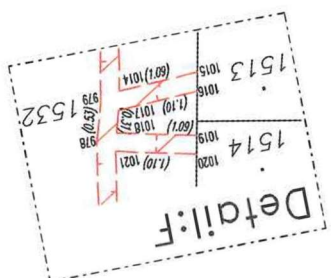
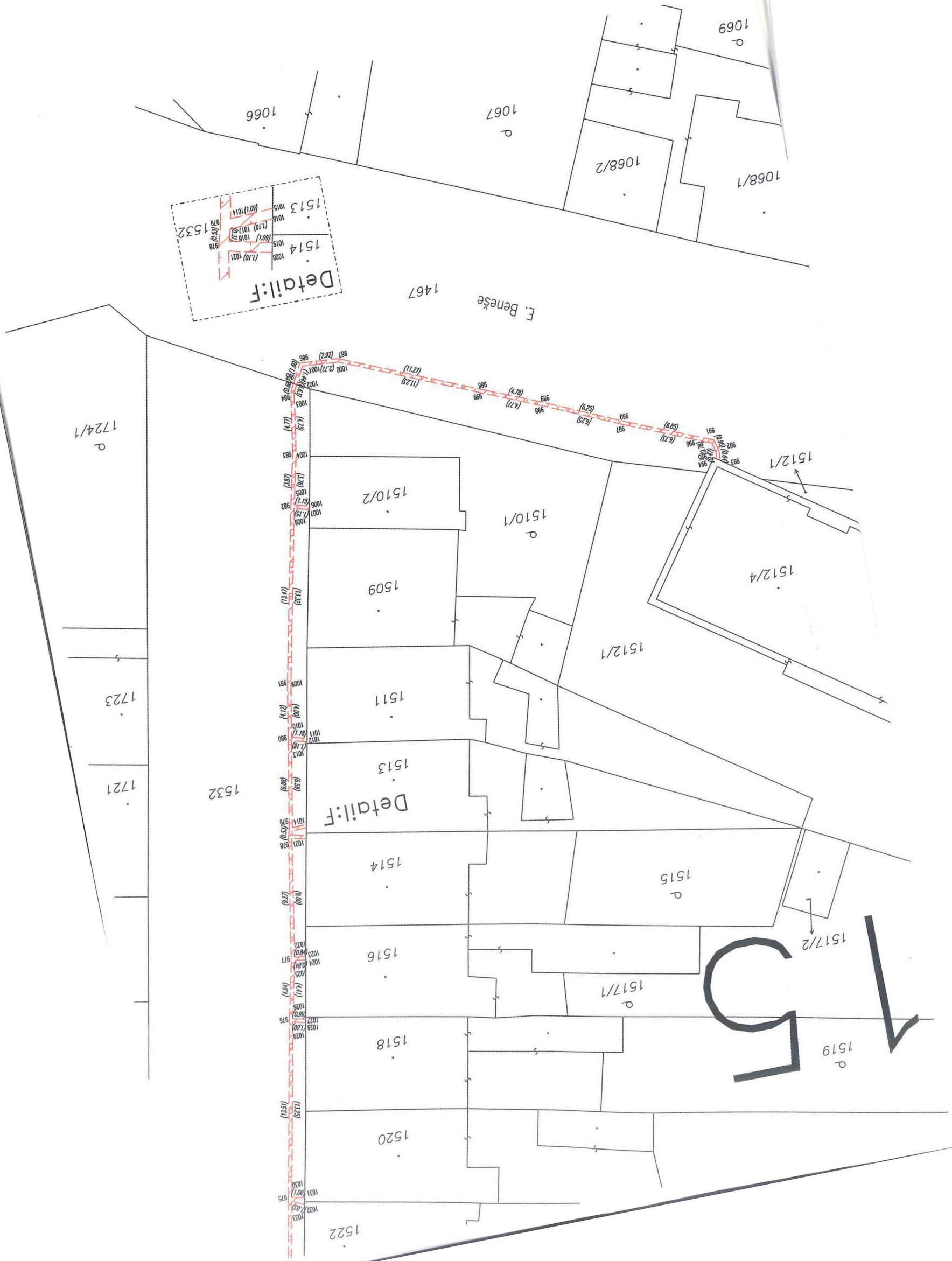

151

E. Benese
1467

1724/1

1723

1721

1532

1522

1520

1518

1516

1514

1513

1511

1509

1510/2

1510/1

1512/1

1512/4

1512/1

1515

1517/1

1517/2

1519

1069

1068/1

1068/2

1067

1066

981 (262)
1000 (272)/1001
1002 (271)
1003 (472)
1004 (471)
1005 (270)
1006 (271)
1007 (471)
1008 (472)
1009 (271)
1010 (471)
1011 (472)
1012 (471)
1013 (472)
1014 (270)
1015 (271)
1016 (471)
1017 (472)
1018 (471)
1019 (472)
1020 (471)
1021 (472)
1022 (471)
1023 (472)
1024 (471)
1025 (472)
1026 (471)
1027 (472)
1028 (471)
1029 (472)
1030 (471)
1031 (472)
1032 (471)
1033 (472)
1034 (471)
1035 (472)
1036 (471)
1037 (472)
1038 (471)
1039 (472)
1040 (471)
1041 (472)
1042 (471)
1043 (472)
1044 (471)
1045 (472)
1046 (471)
1047 (472)
1048 (471)
1049 (472)
1050 (471)
1051 (472)
1052 (471)
1053 (472)
1054 (471)
1055 (472)
1056 (471)
1057 (472)
1058 (471)
1059 (472)
1060 (471)
1061 (472)
1062 (471)
1063 (472)
1064 (471)
1065 (472)
1066 (471)
1067 (472)
1068 (471)
1069 (472)
1070 (471)
1071 (472)
1072 (471)
1073 (472)
1074 (471)
1075 (472)
1076 (471)
1077 (472)
1078 (471)
1079 (472)
1080 (471)
1081 (472)
1082 (471)
1083 (472)
1084 (471)
1085 (472)
1086 (471)
1087 (472)
1088 (471)
1089 (472)
1090 (471)
1091 (472)
1092 (471)
1093 (472)
1094 (471)
1095 (472)
1096 (471)
1097 (472)
1098 (471)
1099 (472)
1100 (471)