REKAPITULACE STAVBY

Kód: 2025
Stavba: **Sečení krajnic na LC**

KSO:		CC-CZ:	
Místo:		Datum:	24.6.2024
Zadavatel:		IČ:	
Lesy České republiky, s.p.		DIČ:	
Uchazeč:		IČ:	60405899
Miroslav Novotný		DIČ:	[redacted]
Projektant:		IČ:	
		DIČ:	
Zpracovatel:		IČ:	
		DIČ:	

Poznámka:

Cena bez DPH			**342 987,50**
	Sazba daně	Základ daně	Výše daně
DPH základní	21,00%	**342 987,50**	**72 027,40**
snížená	12,00%	**0,00**	**0,00**
Cena s DPH	v	**CZK**	**415 014,90**

Projektant		**Zpracovatel**	[redacted]
Datum a podpis:	Razítko	Datum a podpis: 22.5.2025	Razítko
Objednavatel		**Uchazeč**	
Datum a podpis:	Razítko	Datum a podpis:	Razítko

REKAPITULACE OBJEKTŮ STAVBY A SOUPISŮ PRACÍ

Kód: 2025

Stavba: **Sečení krajnic na LC**

Místo: | Datum: 24.6.2024

Zadavatel: Lesy České republiky, s.p. | Projektant:

Uchazeč: Miroslav Novotný | Zpracovatel:

Kód	Popis	Cena bez DPH [CZK]	Cena s DPH [CZK]
Náklady z rozpočtů		**342 987,50**	**415 014,90**
2025	**Sečení krajnic na LC**	342 987,50	415 014,90

KRYCÍ LIST SOUPISU PRACÍ

Stavba:
Sečení krajnic na LC

KSO:		CC-CZ:	
Místo:		Datum:	24.6.2024
Zadavatel:		IČ:	
Lesy České republiky, s.p.		DIČ:	
Uchazeč:		IČ:	60405899
Miroslav Novotný		DIČ:	[redacted]
Projektant:		IČ:	
		DIČ:	
Zpracovatel:		IČ:	
		DIČ:	

Poznámka:

Cena bez DPH **342 987,50**

	Základ daně	Sazba daně	Výše daně
DPH základní	342 987,50	21,00%	72 027,38
snížená	0,00	12,00%	0,00

Cena s DPH v **CZK** **415 014,88**

Projektant

Datum a podpis: Razítko

Zpracovatel

Datum a podpis: [redacted]

Objednavatel

Datum a podpis: Razítko

Uchazeč

Datum a podpis: Razítko

SOUPIS PRACÍ

Stavba:
Sečení krajnic na LC

Místo: | Datum: 24.6.2024

Zadavatel: Lesy České republiky, s.p. | Projektant:
Uchazeč: Miroslav Novotný | Zpracovatel:

PČ	Typ	Kód	Popis	MJ	Množství	J.cena [CZK]	Cena celkem [CZK]
Náklady soupisu celkem							**342 987,50**
	D	HSV	Práce a dodávky HSV				342 987,50
4	K	184853511	Chemické odplevelení před založením kultury přes 20 m2 postřikem na široko v rovině a svahu do 1:5 strojně	m2	5 835,000	2,50	14 587,50
	PP		Chemické odplevelení půdy před založením kultury, trávníku nebo zpevněných ploch strojně o výměře jednotlivé přes 20 m2 postřikem na široko v rovině nebo na svahu do 1:5				
	VV		Revír Mohelno - [redacted]				
	VV		Černá alej 605 514				
	VV		1200*1,5*0,3		540,000		
	VV		První alej 605 516				
	VV		1800*1,5*0,3		810,000		
	VV		Druhá alej 605 515				
	VV		3300*1,5*0,3		1 485,000		
	VV		revír Okrouhlík - [redacted]				
	VV		Havířská 605 657				
	VV		2000*1,5		3 000,000		
	VV		Součet		5 835,000		
	D	1	Zemní práce				328 400,00
1	K	111151521	Kosení zeleně v rovině nebo ve svahu při ploše s nerovnostmi a překážkami šíře do 1,5 m	m	99 000,000	1,20	118 800,00
	PP		Kosení zeleně u krajnic lesních cest v rovině nebo svahu při ploše s nerovnostmi a větším výskytem překážek, šíře do 1,5 m				
	VV		Revír Košíkov - [redacted]				
	VV		Klusácká východní 605 375				
	VV		1200*2		2 400,000		
	VV		Krátká 605 387				
	VV		450*2		900,000		
	VV		Skreje alej 605 664				
	VV		950*2		1 900,000		
	VV		LC Prostřednica 605 418				
	VV		700*2		1 400,000		
	VV		Revír Mohelno - [redacted]				
	VV		Druhá alej 605 515				
	VV		1000*2		2 000,000		
	VV		Černá alej 605 514				
	VV		800*2 "krajnice"		1 600,000		
	VV		Topoly 605 495				
	VV		2300*2		4 600,000		
	VV		Annina cesta 605 507				
	VV		900*2		1 800,000		
	VV		Častín 605 527				
	VV		2700		2 700,000		
	VV		Příční 605 519				
	VV		2100		2 100,000		
	VV		revír Obora Kralice - [redacted]				
	VV		Budišová 605 435				
	VV		400*2 "krajnice"		800,000		
	VV		Horka 605 438				
	VV		700*2 "krajnice"		1 400,000		
	VV		K Marcovci 605 459				
	VV		400*2 "krajnice"		800,000		
	VV		Na Slanisku 605 440				
	VV		550*2 "krajnice"		1 100,000		
	VV		revír Zastávka - [redacted]				
	VV		Syřiny 605 599				
	VV		450*2		900,000		
	VV		Umrlčí 605 533				
	VV		1100*2		2 200,000		
	VV		Na Brodek 605 579				
	VV		900		900,000		
	VV		Z Lozi 605 577				
	VV		850*2 "krajnice"		1 700,000		
	VV		Ketkovský hrad 145 415				
	VV		800*2		1 600,000		
	VV		Dračský žleb 145 420				
	VV		1600*2		3 200,000		
	VV		Banova alej 605 369				

PČ	Typ	Kód	Popis	MJ	Množství	J.cena [CZK]	Cena celkem [CZK]
	VV		1400*2		2 800,000		
	VV		U Pastýřky 605 367				
	VV		900*2 "krajnice"		1 800,000		
	VV		Chvojnice 145 418				
	VV		850*2		1 700,000		
	VV		U Lesovny 605542				
	VV		1350		1 350,000		
	VV		Kozí hřbet 605550				
	VV		800		800,000		
	VV		Pustina 605 576				
	VV		300*2		600,000		
	VV		Oltářiky 605 570				
	VV		300*2		600,000		
	VV		Na Křemelíku 605366				
	VV		1500		1 500,000		
	VV		Hluboké 605 537				
	VV		800*2		1 600,000		
	VV		revír Okrouhlík - [redacted]				
	VV		Křižnice 605 661				
	VV		500*2		1 000,000		
	VV		LC Chroustovská 605 657				
	VV		4700*2		9 400,000		
	VV		Tesárenská 605 671				
	VV		1200		1 200,000		
	VV		Havířská 605 657				
	VV		2000*2		4 000,000		
	VV		Obora 605655				
	VV		750+250		1 000,000		
	VV		revír Náměšť - [redacted]				
	VV		Sedlečka 605565				
	VV		2700*2		5 400,000		
	VV		revír Obora - [redacted]				
	VV		Hubertka 605 683				
	VV		2100		2 100,000		
	VV		Hraniční 605 710				
	VV		750		750,000		
	VV		Ovčíková 605 711				
	VV		600		600,000		
	VV		revír Lukovany - [redacted]				
	VV		Lukovany 3 605 603				
	VV		2900		2 900,000		
	VV		Lukovany 10 605 610				
	VV		3300		3 300,000		
	VV		Lukovany 2 605 601				
	VV		4700		4 700,000		
	VV		Lukovany 5 605 605				
	VV		1400		1 400,000		
	VV		Lukovany 7 605 607				
	VV		1000		1 000,000		
	VV		Baliny 145 100				
	VV		2000		2 000,000		
	VV		Lukovany 8 + Podlesí 605 608				
	VV		6600		6 600,000		
	VV		Záluči 145 419				
	VV		1200		1 200,000		
	VV		Lukovany 4 605 604				
	VV		1700		1 700,000		
	VV		Součet		99 000,000		
3	K	111151522	Kosení zeleně v rovině nebo ve svahu při ploše s nerovnostmi a překážkami šíře přes 1,5 m	m	131 000,000	1,60	209 600,00
	PP		Kosení zeleně u krajnic lesních cest v rovině nebo svahu při ploše s nerovnostmi a větším výskytem překážek, šíře přes 1,5 m				
	VV		revír Košíkov - [redacted]				
	VV		LC Kozí hřbety 605 384				
	VV		1100*2		2 200,000		
	VV		LC Zhořská 605 412				
	VV		1650*2		3 300,000		
	VV		Z Kopanin 605 377				
	VV		1550*2		3 100,000		
	VV		Přibyslavická 605 386				
	VV		1150*2		2 300,000		
	VV		Krátká 605 387				
	VV		300*2		600,000		
	VV		K Rudce 605 388				
	VV		2300*2		4 600,000		
	VV		Pařeznice 605 650				
	VV		3600*2		7 200,000		
	VV		revír Mohelno - [redacted]				
	VV		První alej 605 516				
	VV		1800*2		3 600,000		
	VV		Druhá alej 605 515				
	VV		3300*2		6 600,000		
	VV		Černá alej 605 514				

PČ	Typ	Kód	Popis	MJ	Množství	J.cena [CZK]	Cena celkem [CZK]
	VV		2900*2		5 800,000		
	VV		Častín 605 527				
	VV		2700		2 700,000		
	VV		Příční 605 519				
	VV		2100		2 100,000		
	VV		revír Obora Kralice [redacted]				
	VV		Budišová 605 435				
	VV		600*2		1 200,000		
	VV		ODD 20-21 605 442				
	VV		900*2		1 800,000		
	VV		Pyšelská 605 436				
	VV		200*2		400,000		
	VV		Křižní mostky 605 450				
	VV		2000*2		4 000,000		
	VV		Strojatín 605 441				
	VV		1800*2		3 600,000		
	VV		revír zastávka - [redacted]				
	VV		Rapotická alej 605 582				
	VV		2600*2		5 200,000		
	VV		Na Brodek 605 579				
	VV		(200*2)+900		1 300,000		
	VV		U Lesovny 605542				
	VV		1350		1 350,000		
	VV		Kozí hřbet 605550				
	VV		800		800,000		
	VV		Jakubovská 605 575				
	VV		600*2		1 200,000		
	VV		Křinská 605 365				
	VV		2300*2		4 600,000		
	VV		Ke sklepům 605 371				
	VV		2100*2		4 200,000		
	VV		Na Křemeliku 605 366				
	VV		1500		1 500,000		
	VV		Habřina 605 538				
	VV		900*2		1 800,000		
	VV		revír Okrouhlík - [redacted]				
	VV		Tesárenská 605 671				
	VV		1200		1 200,000		
	VV		Říčanská 605 658				
	VV		1000*2		2 000,000		
	VV		Obora 605 655				
	VV		500		500,000		
	VV		revír Obora - [redacted]				
	VV		Rakovec 605 696				
	VV		6000*2		12 000,000		
	VV		Hubertka 605 683				
	VV		2100		2 100,000		
	VV		Hraniční 605 710				
	VV		750		750,000		
	VV		Ovčíková 605 711				
	VV		600		600,000		
	VV		Kalvárie 619 366				
	VV		2500*2		5 000,000		
	VV		revír Lukovany - [redacted]				
	VV		Lukovany 3 605 603				
	VV		2900		2 900,000		
	VV		Lukovany 10 605 610				
	VV		3300		3 300,000		
	VV		Lukovany 2 605 601				
	VV		4700		4 700,000		
	VV		Lukovany 5 605 605				
	VV		1400		1 400,000		
	VV		Lukovany 7 605 607				
	VV		1000		1 000,000		
	VV		Baliny 145 100				
	VV		2000		2 000,000		
	VV		Lukovany 8 + Podlesí 605 608				
	VV		6600		6 600,000		
	VV		Zálučí 145 419				
	VV		1200		1 200,000		
	VV		Lukovany 4 605 604				
	VV		1700		1 700,000		
	VV		Novoměstská 605 501				
	VV		2500*2		5 000,000		
	VV		Součet		131 000,000		

KOŠÍKOV

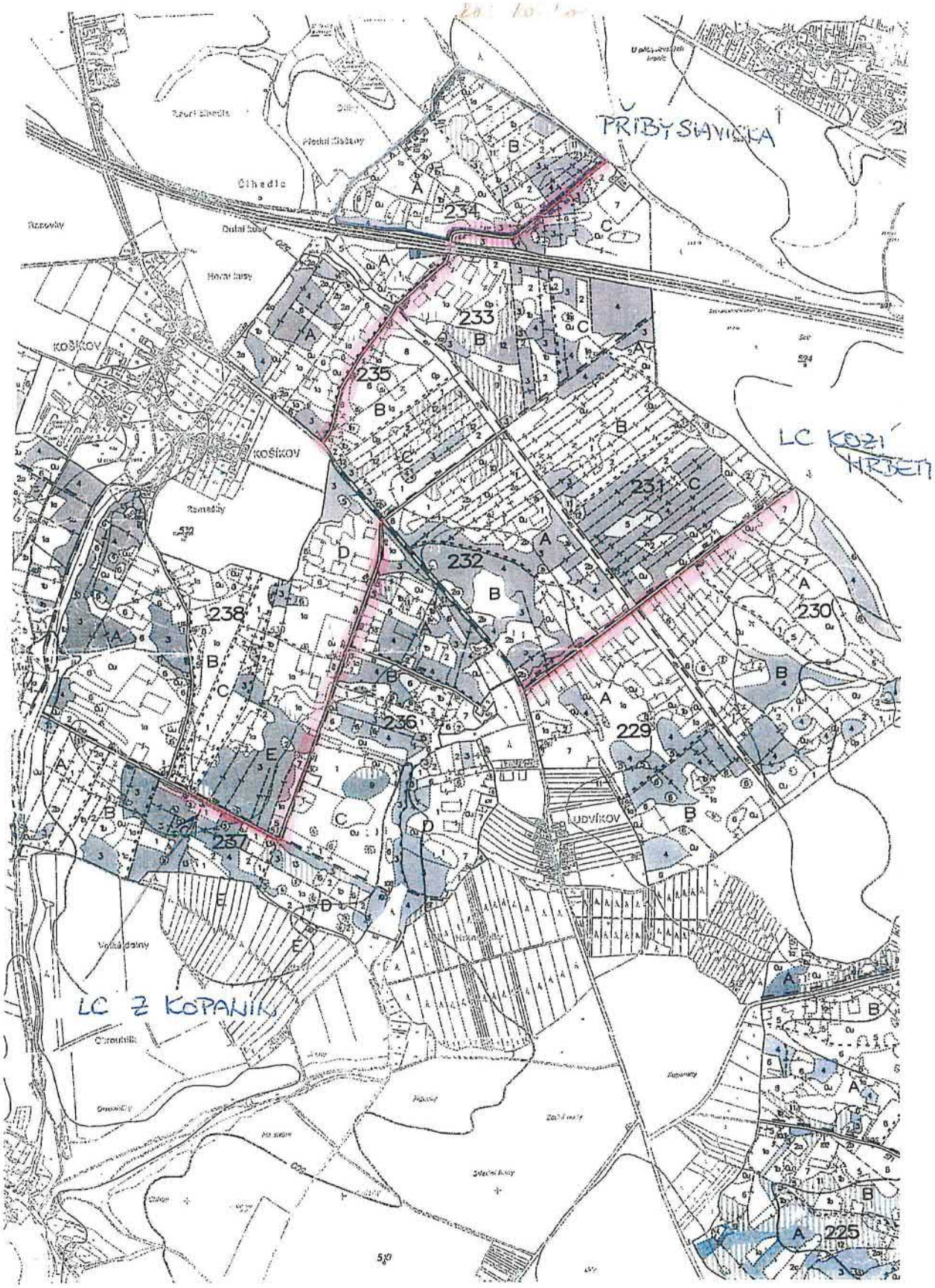
PŘIBYSLAVICKA
LC KOZÍ HŘBET
LC Z KOPANIN
KOŠÍKOV
LUDVÍKOV
Olhadlo
234
233
235
231
232
230
229
238
236
237
225

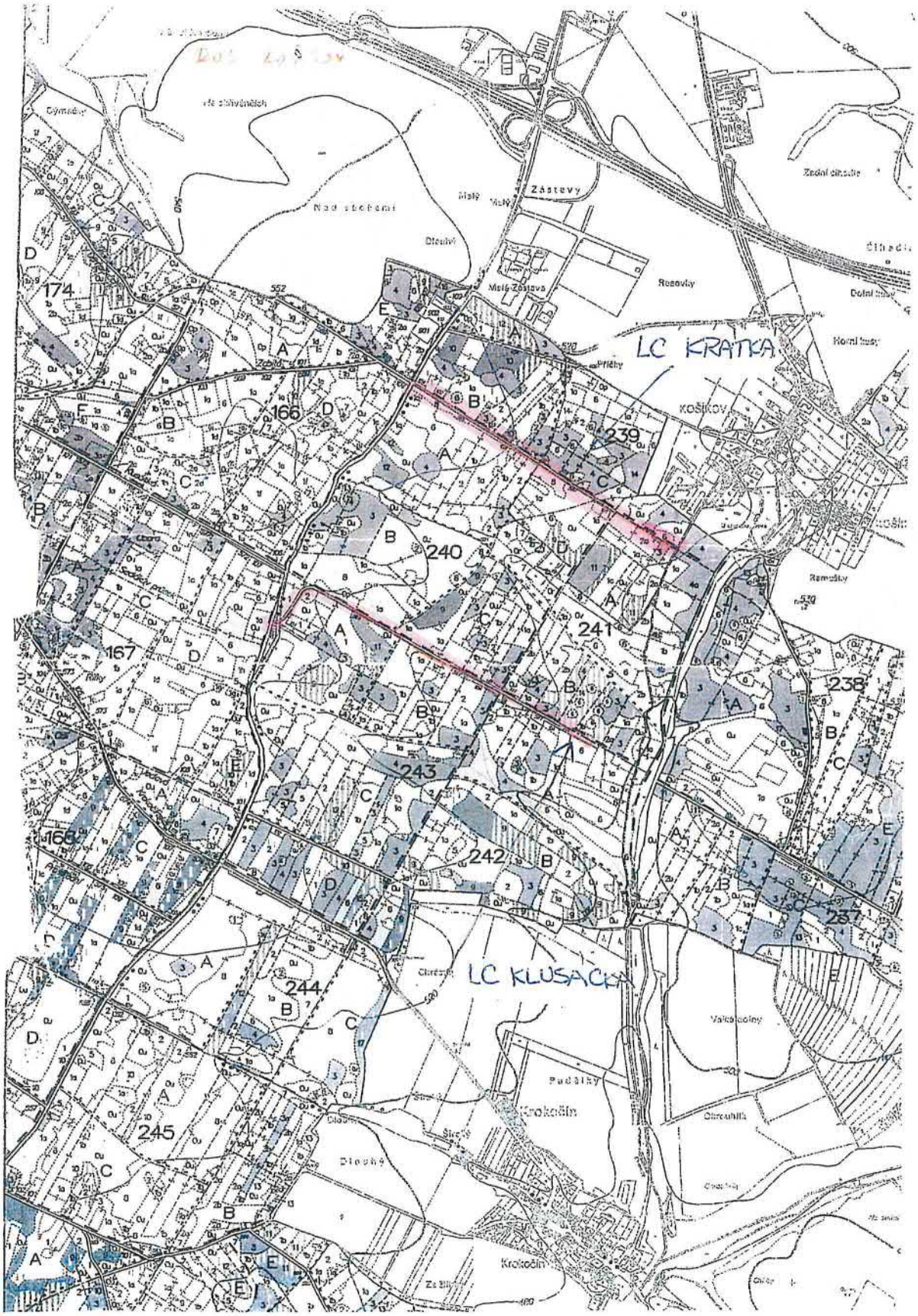
LC KRÁTKÁ
LC KLUSÁCKÝ
KOŠÍKOV
Krokočín
Zástavy
Rosovky
Příčky
Padělky
Dlouhý
Nad vrchem
174
166
167
168
239
240
241
238
243
242
237
244
245

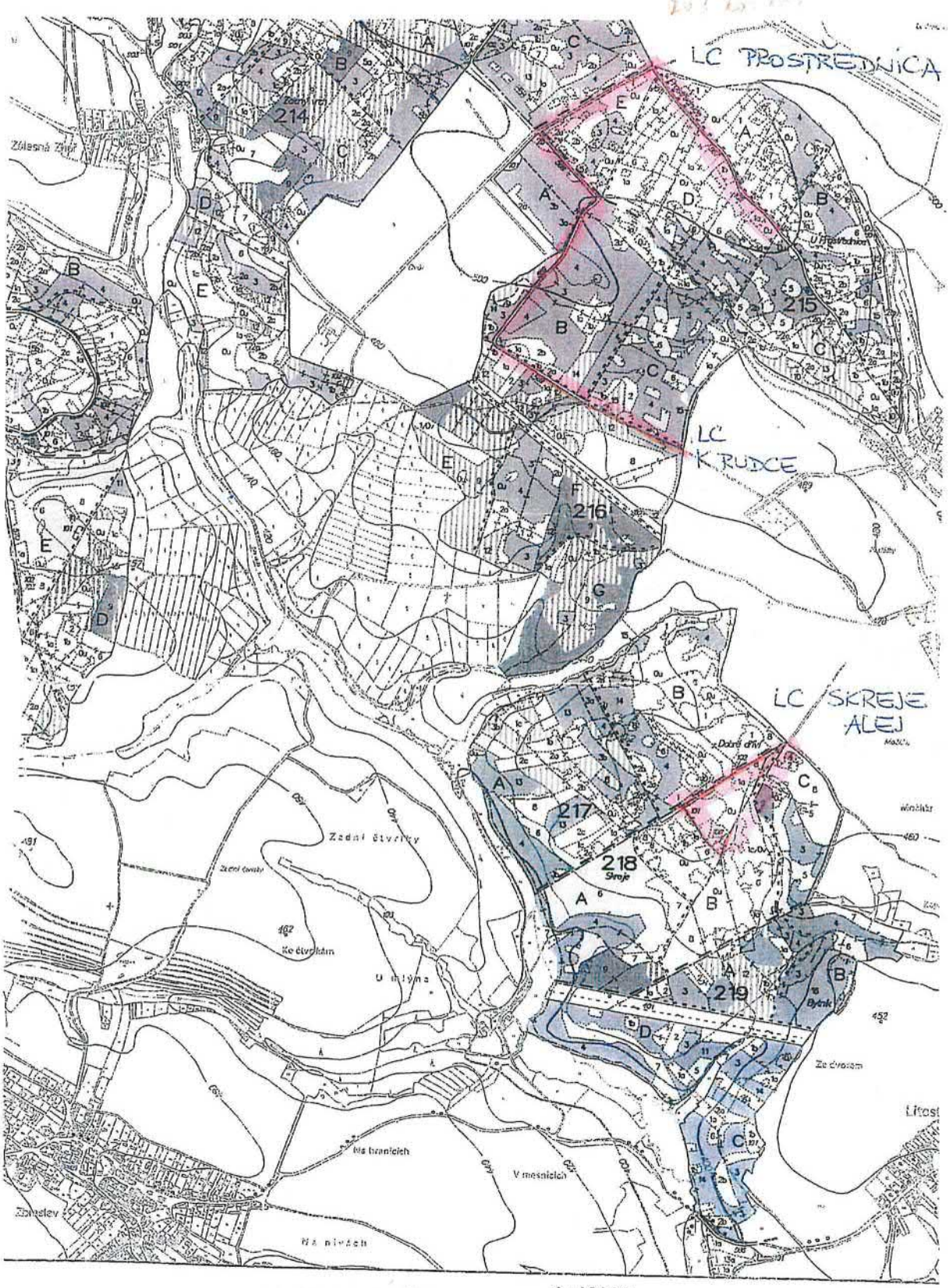
LC PROSTŘEDNÍCA
LC KRUDCE
LC SKREJE ALEJ
214
215
216
217
218
219
Zadní čtvrtky
Ke čtvrtkám
U mlýna
Byrnk
Ze dvorům
Litost
Za branicích
V mesnicích
Na nivách
Zbislev

1 : 10000

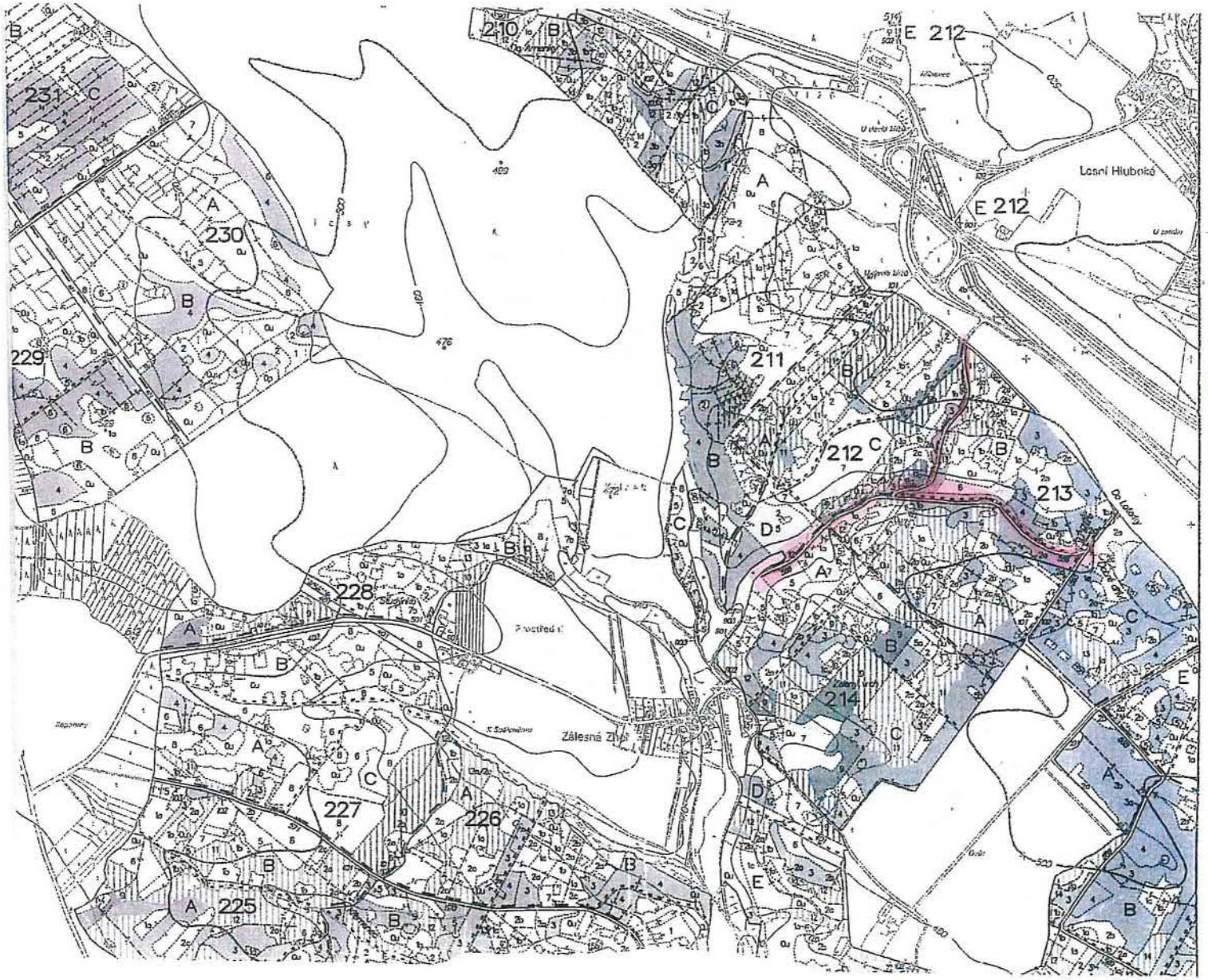
231
230
229
228
227
226
225
210
211
212
213
214
E 212
Lesní Hluboké
Zálesná Zhoř
Mapový podklad © ČÚZK, SMO 1 : 5000

LC ZNOŘSKÁ

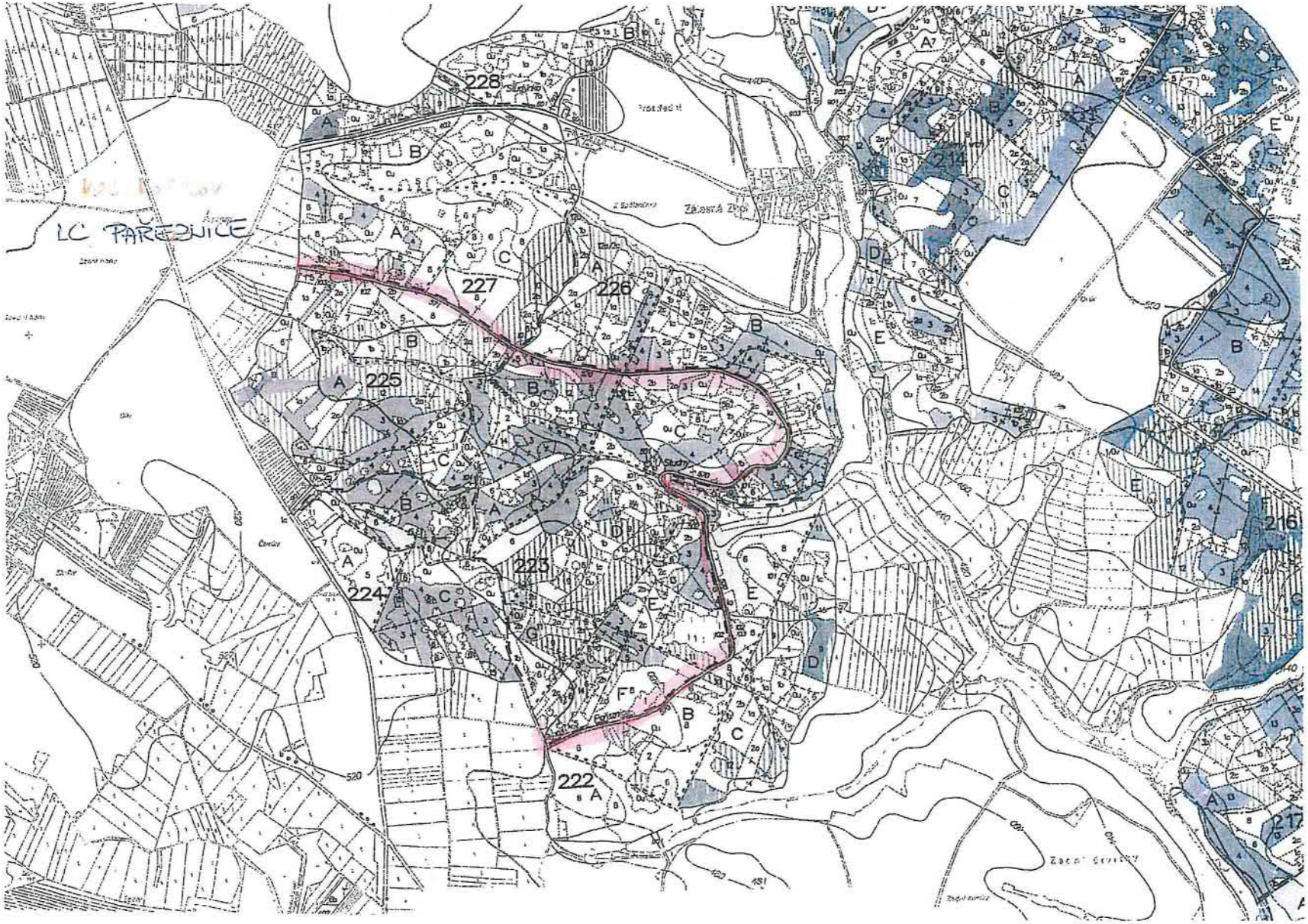
LC PAŘEZNICE
228
227
226
225
224
223
222
214
216
217

SVĚTLÍK

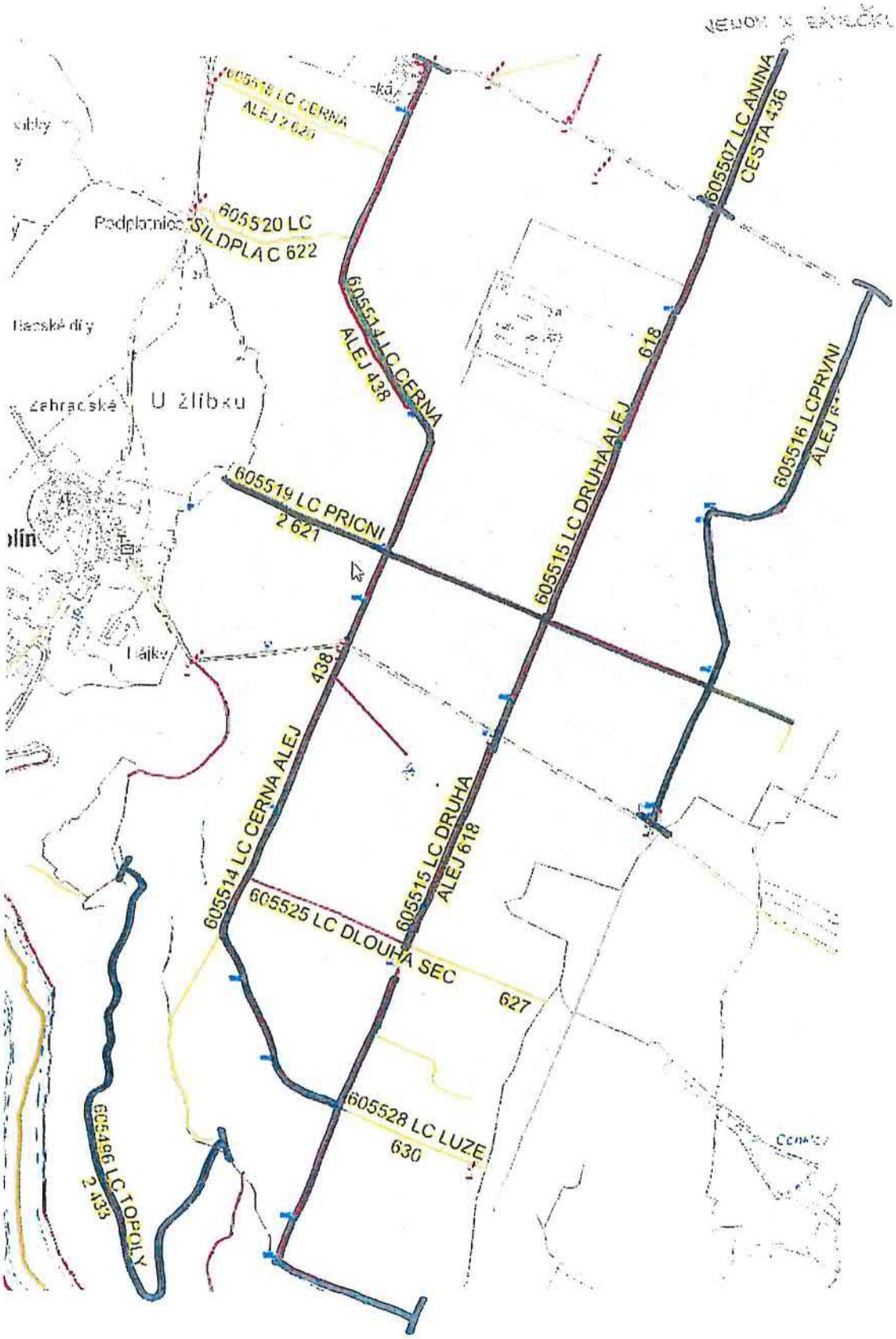
605507 LC ANINA
CESTA 436
605516 LC PRVNI
605515 LC DRUHA ALEJ
618
605514 LC CERNA
ALEJ 438
605520 LC
SILDPLAC 622
Podplanice
U žlíbku
605519 LC PRICNI
2 621
605515 LC DRUHA
ALEJ 618
605514 LC CERNA ALEJ
438
605525 LC DLOUHA SEC
627
605528 LC LUZE
630
605496 LC TOPOLY
2 433

SVĚTLÍK

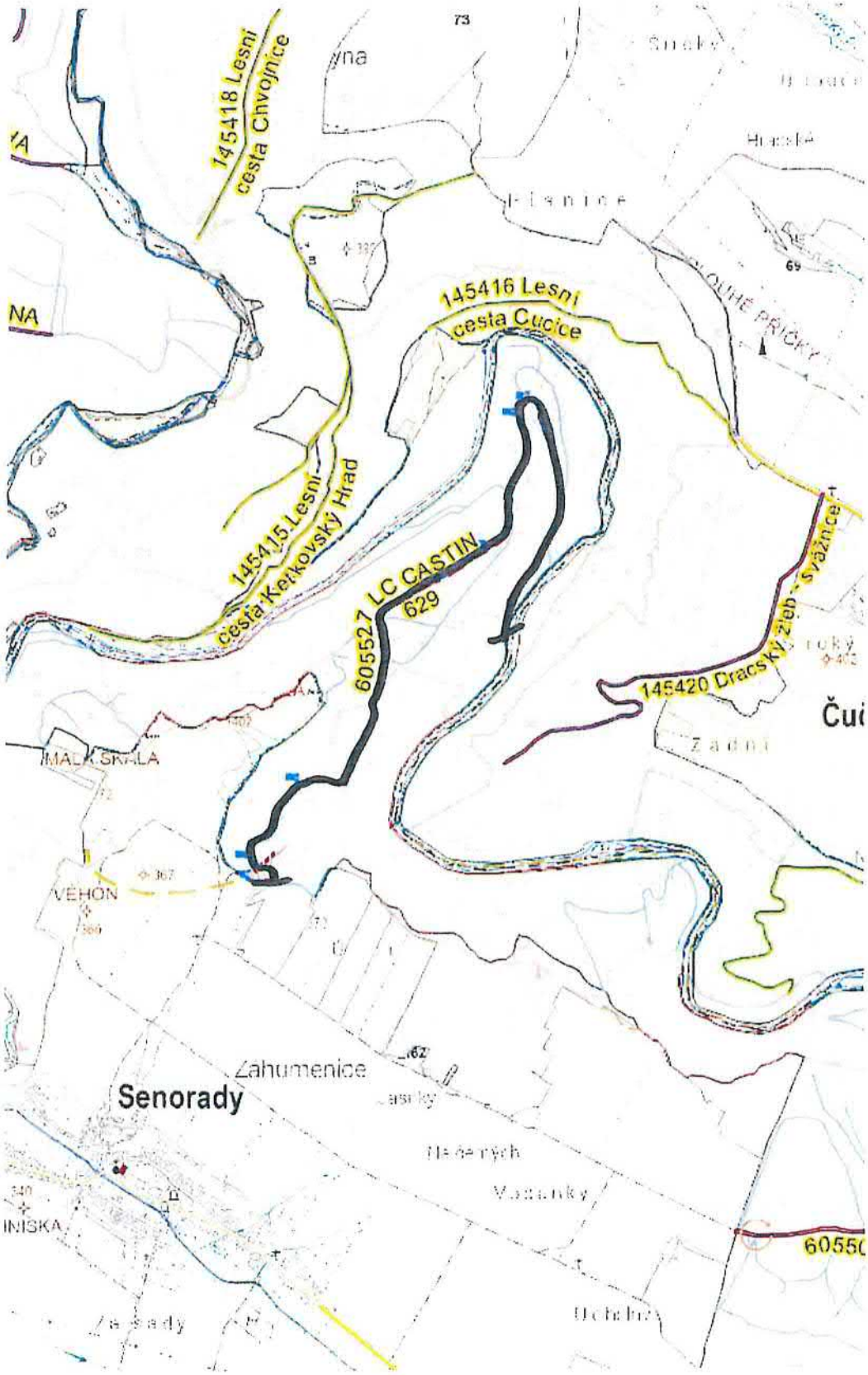
145418 Lesní cesta Chvojnice
145416 Lesní cesta Cucice
145415 Lesní cesta Ketkovský Hrad
605527 LC CASTIN
629
145420 Dracský žleb - svážnice
Senorady
Zahumenice
MALÁ SKÁLA
VEHON
INISKA
Zadní
Vozárky
Dolní Dráhy
Hlavice
Smaky
DLOUHÉ PŘÍKOPY

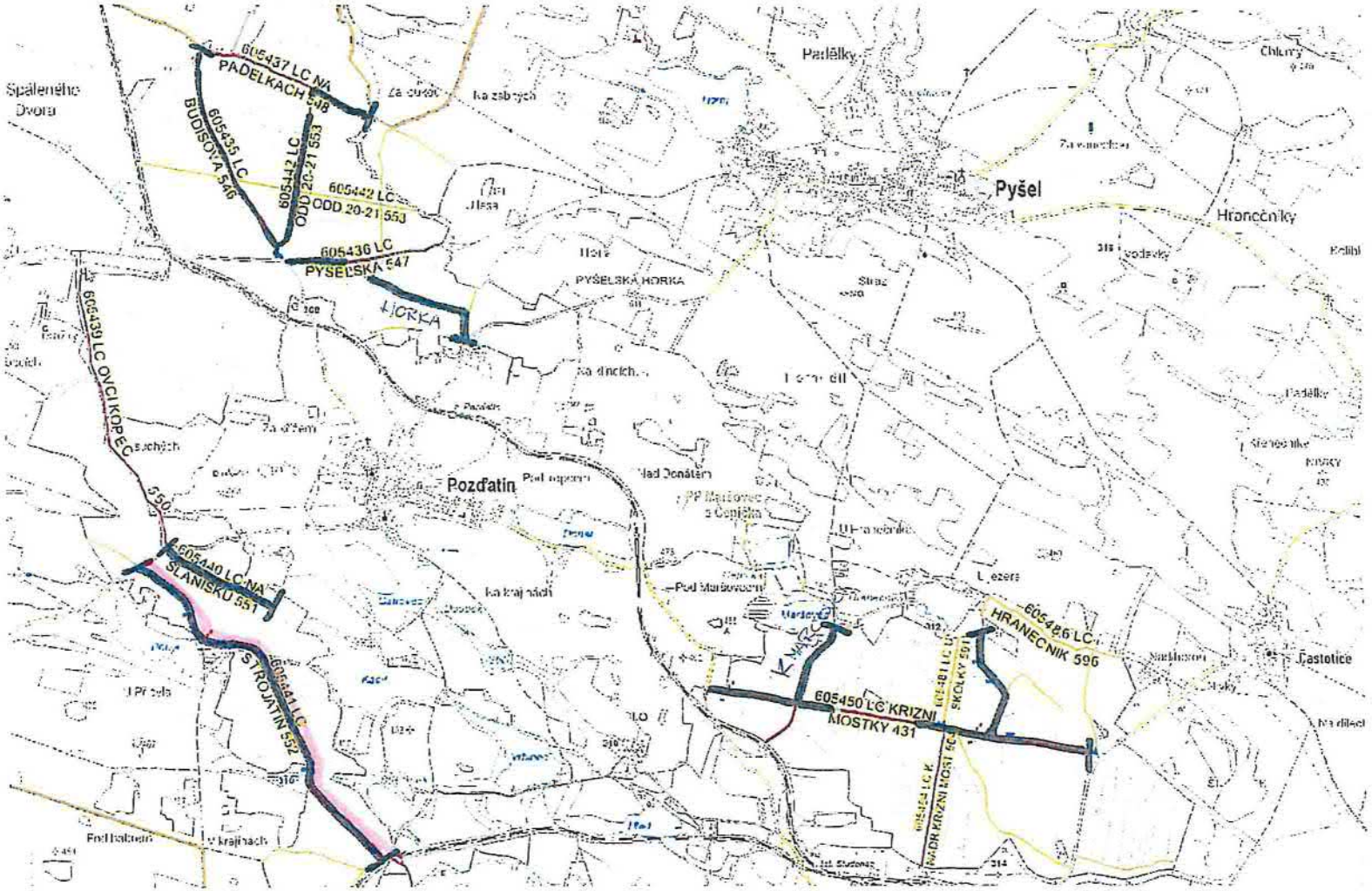
605437 LC NA
PADELKACH 548
605435 LC
BUDISOVA 546
605442 LC
ODD 20-21 553
605442 LC
ODD 20-21 553
605436 LC
PYSELSKA 547
LICKKA
605439 LC OVCI KOPEC
550
605440 LC NA
SLANISKU 551
605441 LC
STROJATIN 552
Pozďatín
Pyšel
Hranečníky
Padělky
Spáleného Dvora
PYŠELSKÁ HORKA
605450 LC KRIZNI
MOSTKY 431
605486 LC
HRANECNIK 596
Častotice

R: 05 KRAUCE - HOMOLA

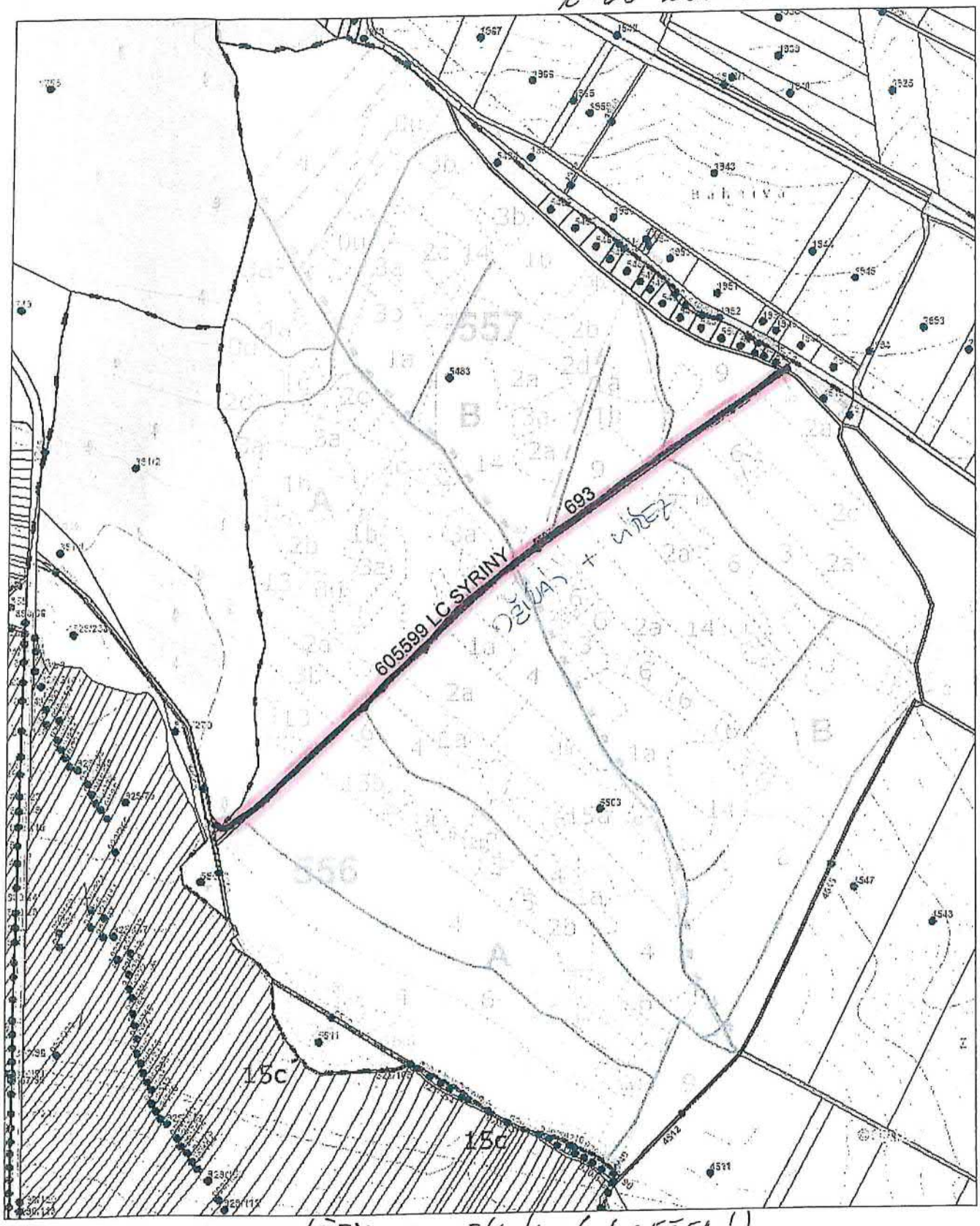

R: 05 VÝŘEZ + OŽÍNÁNÍ (SEČENÍ)

0 50 100 150 200 250m

1 : 5 000

Odbor HÚL, oddělení GIS, GrDS

R: 05 KRAUCE

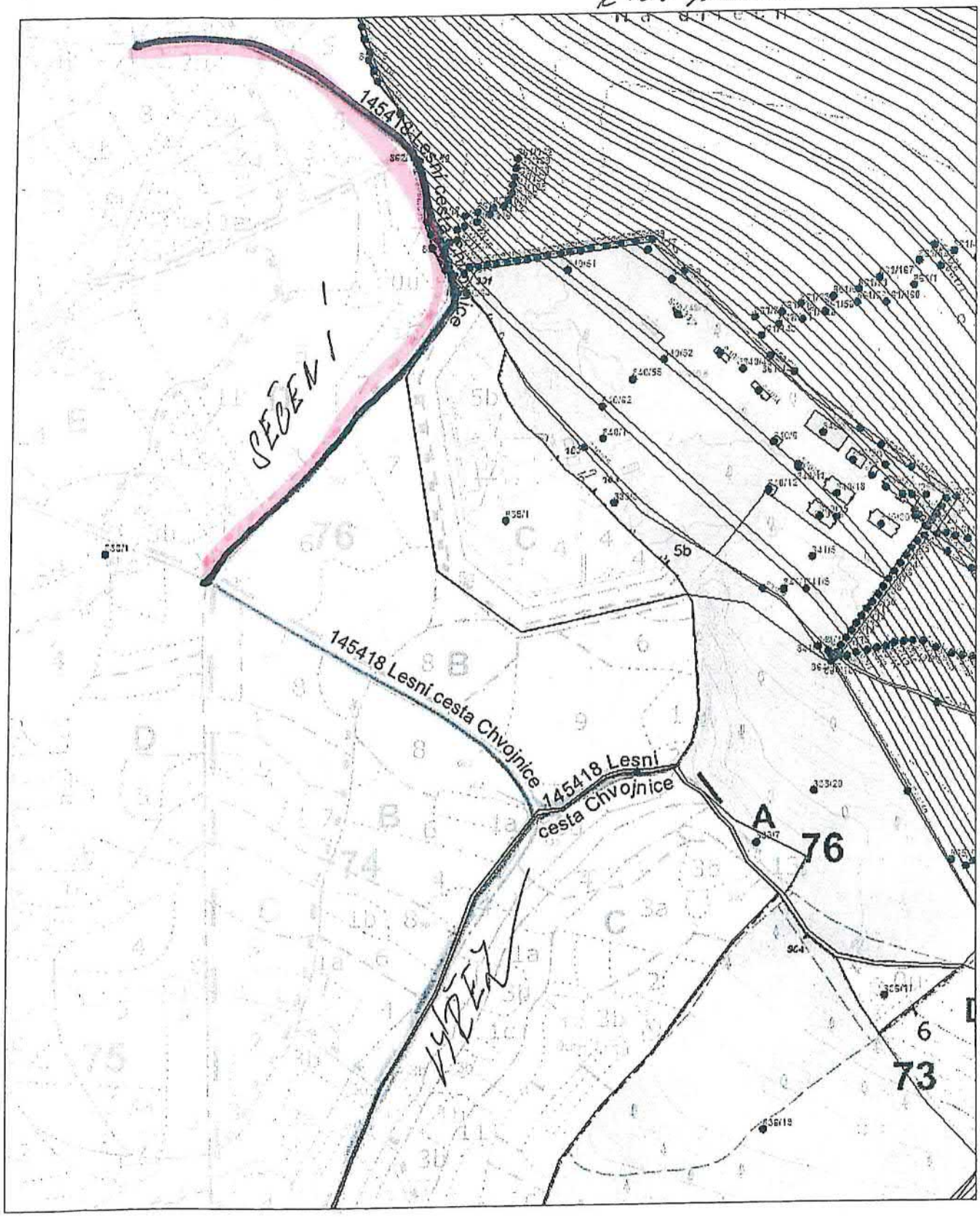

0 50 100 150 200 250m

1 : 5 000

Odbor HÚL, oddělení GIS, GrDS

D:05 KRAUCE

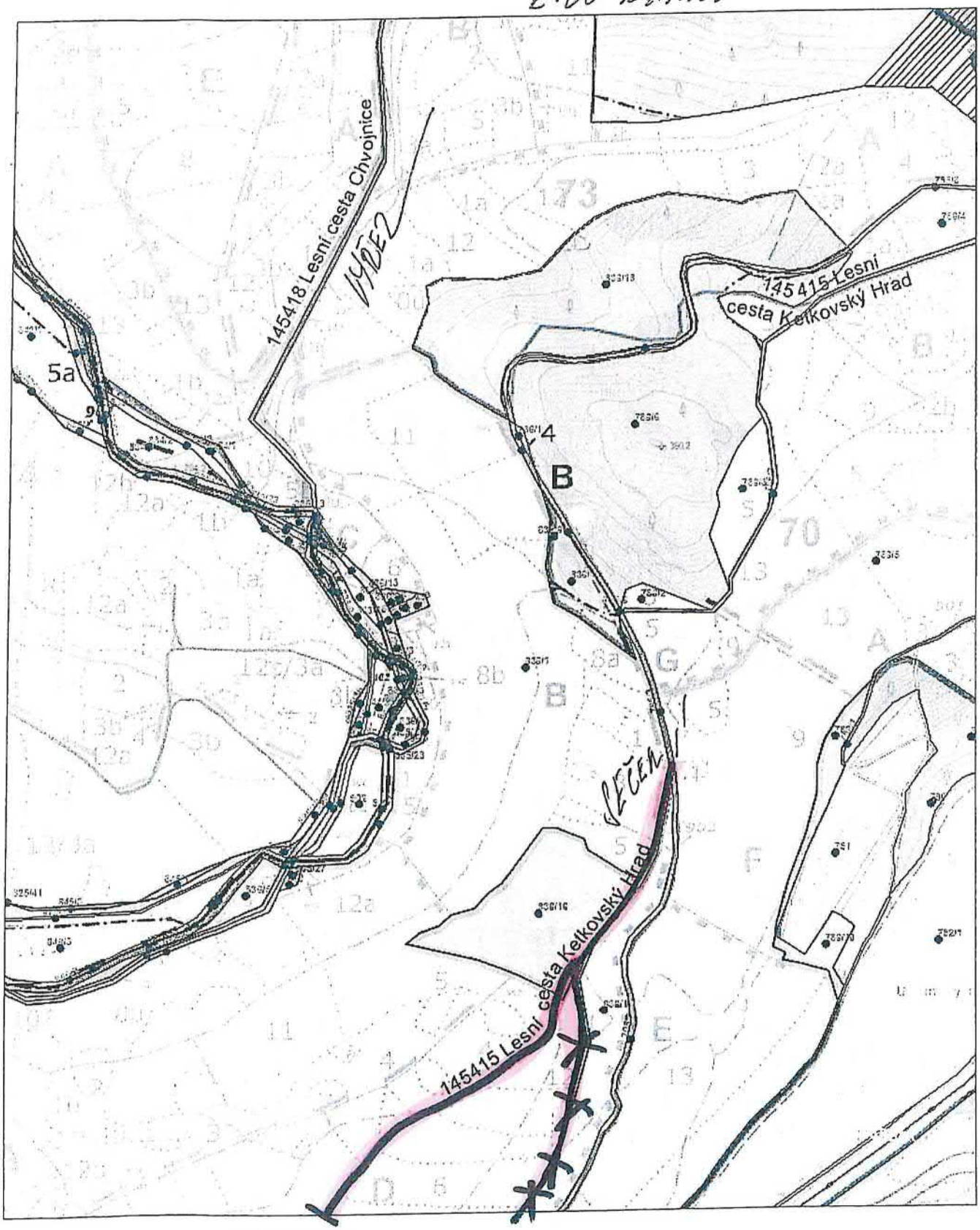

K HRADU

0 50 100 150 200 250m

1 : 5 000

Odbor HÚL, oddělení GIS, GrDS

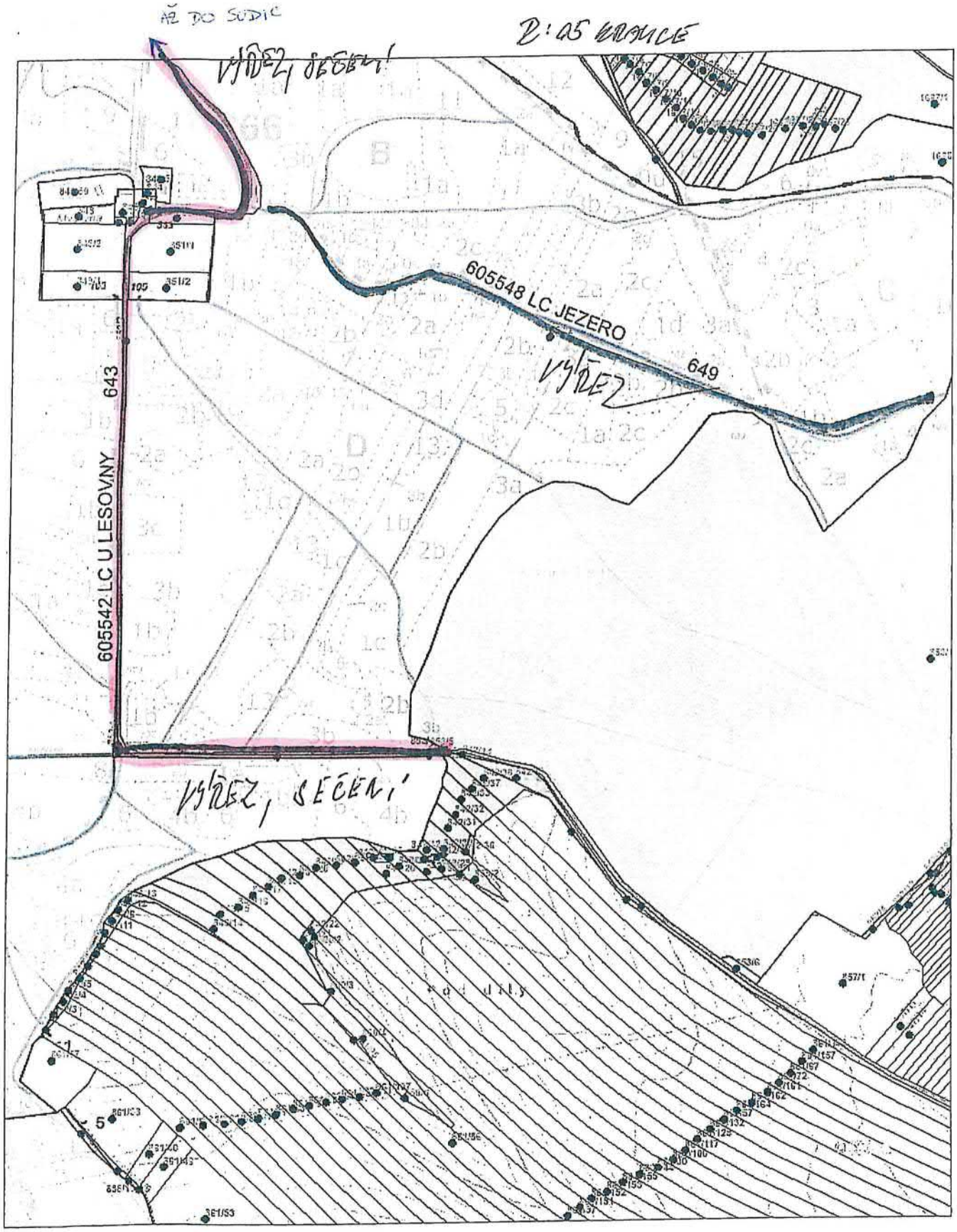

0 50 100 150 200 250m

1 : 5 000

Odbor HÚL, oddělení GIS, GrDS

P: 05 [illegible]

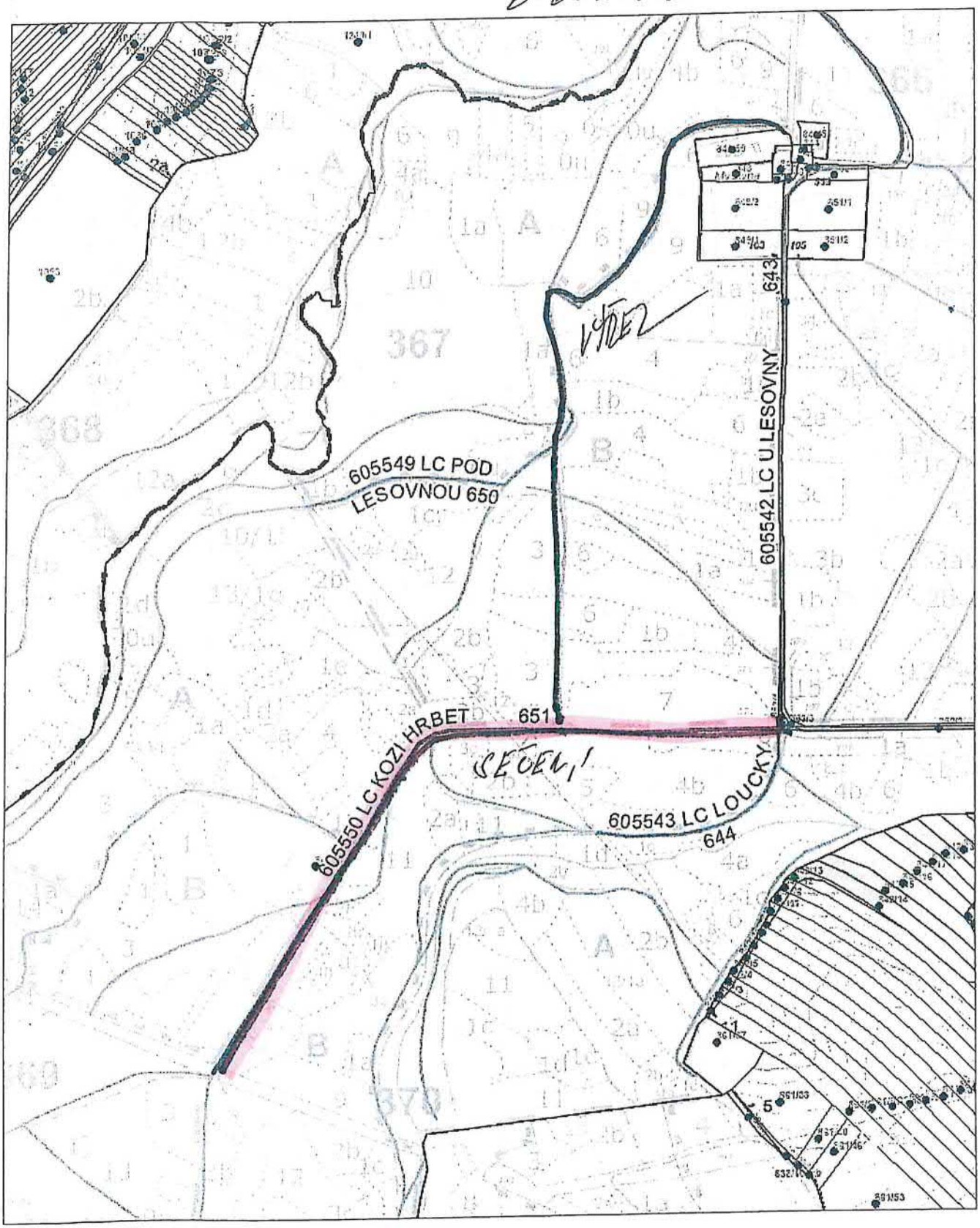

0 50 100 150 200 250m

1 : 5 000

Odbor HÚL, oddělení GIS, GrDS

D: 05 KRALICE

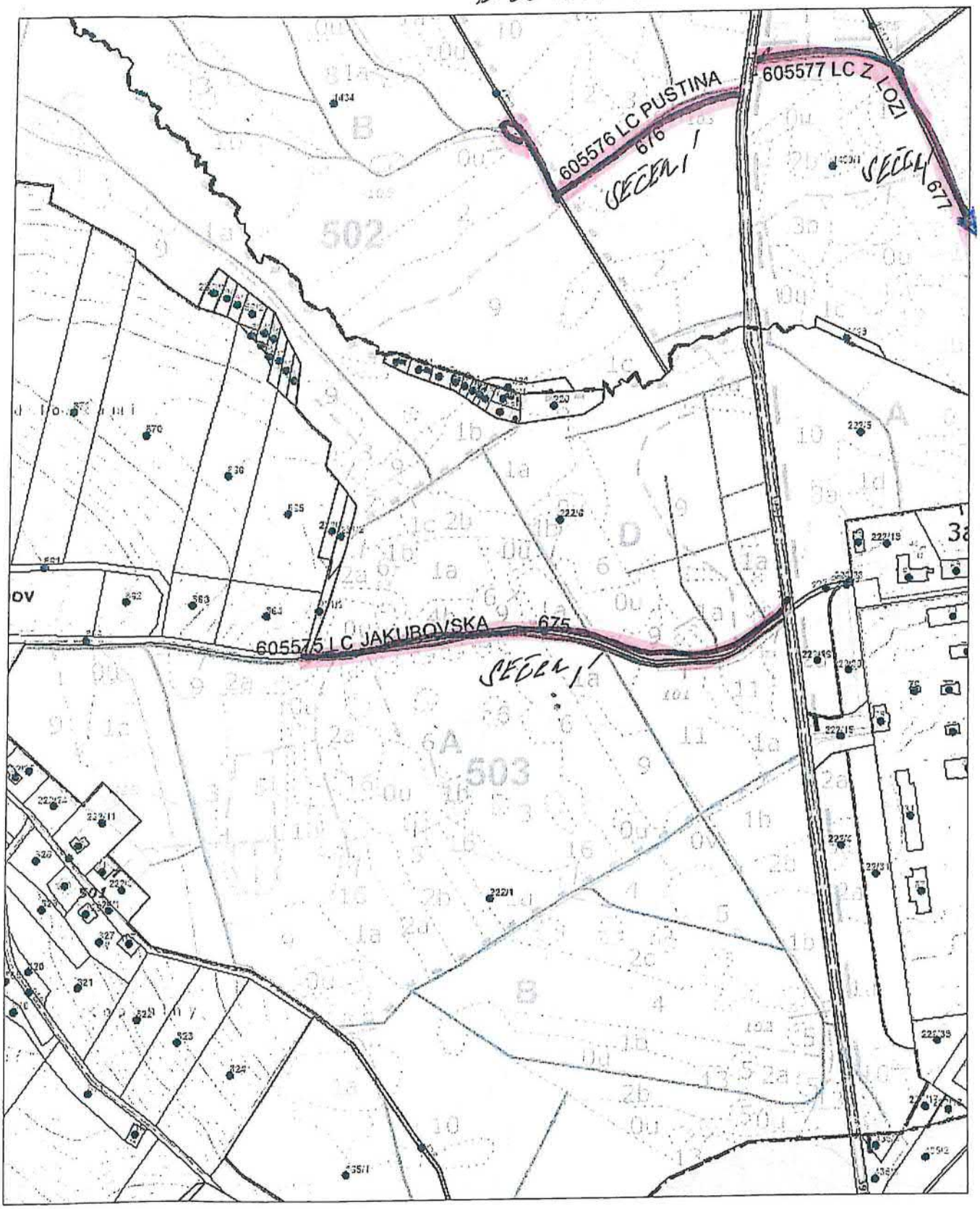

0 50 100 150 200 250m

1 : 5 000

Odbor HÚL, oddělení GIS, GrDS

P: 05 KRALICE

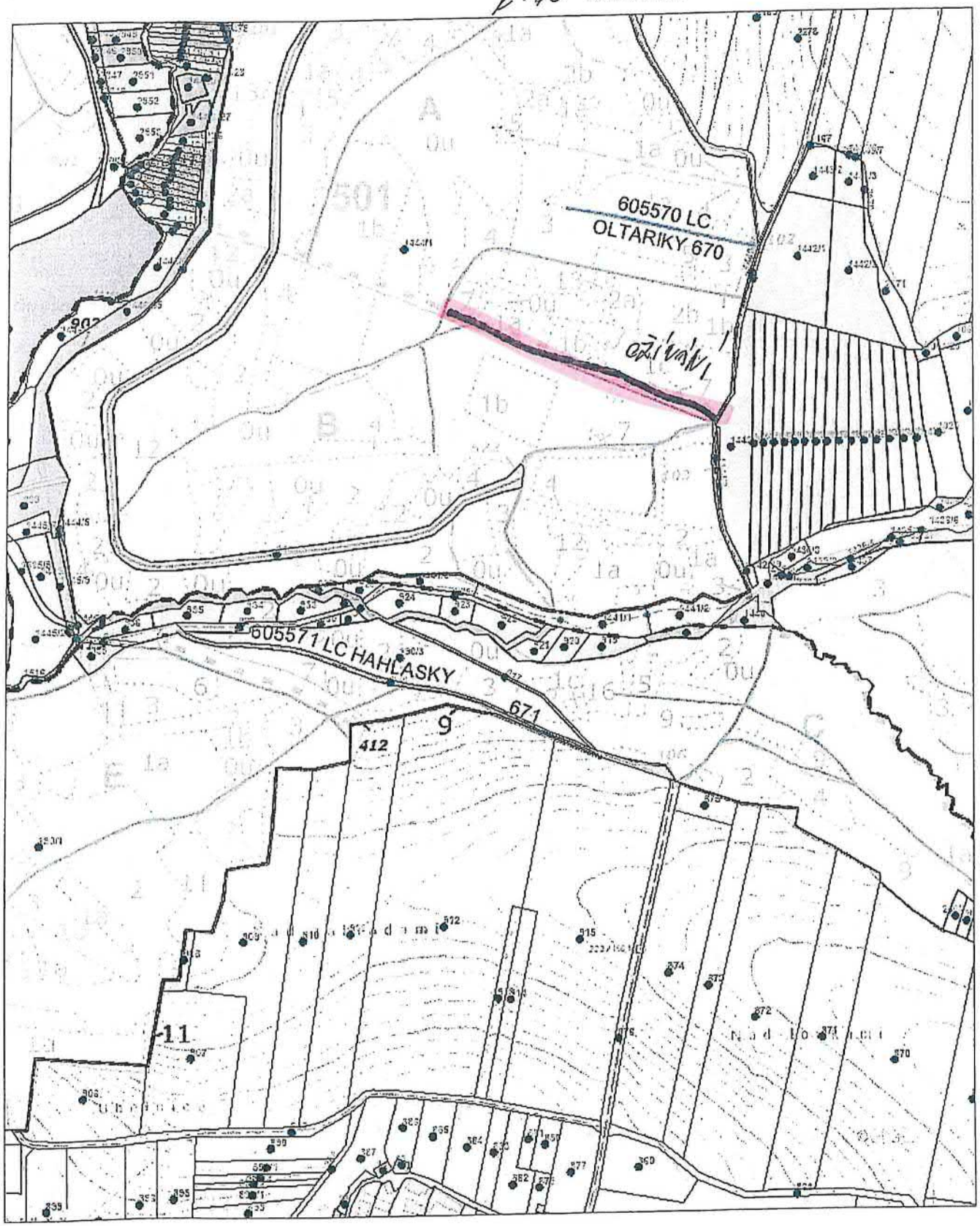

0 50 100 150 200 250m

1 : 5 000

Odbor HÚL, oddělení GIS, GrDS

OD STÁTU

D: 05 KRASICE

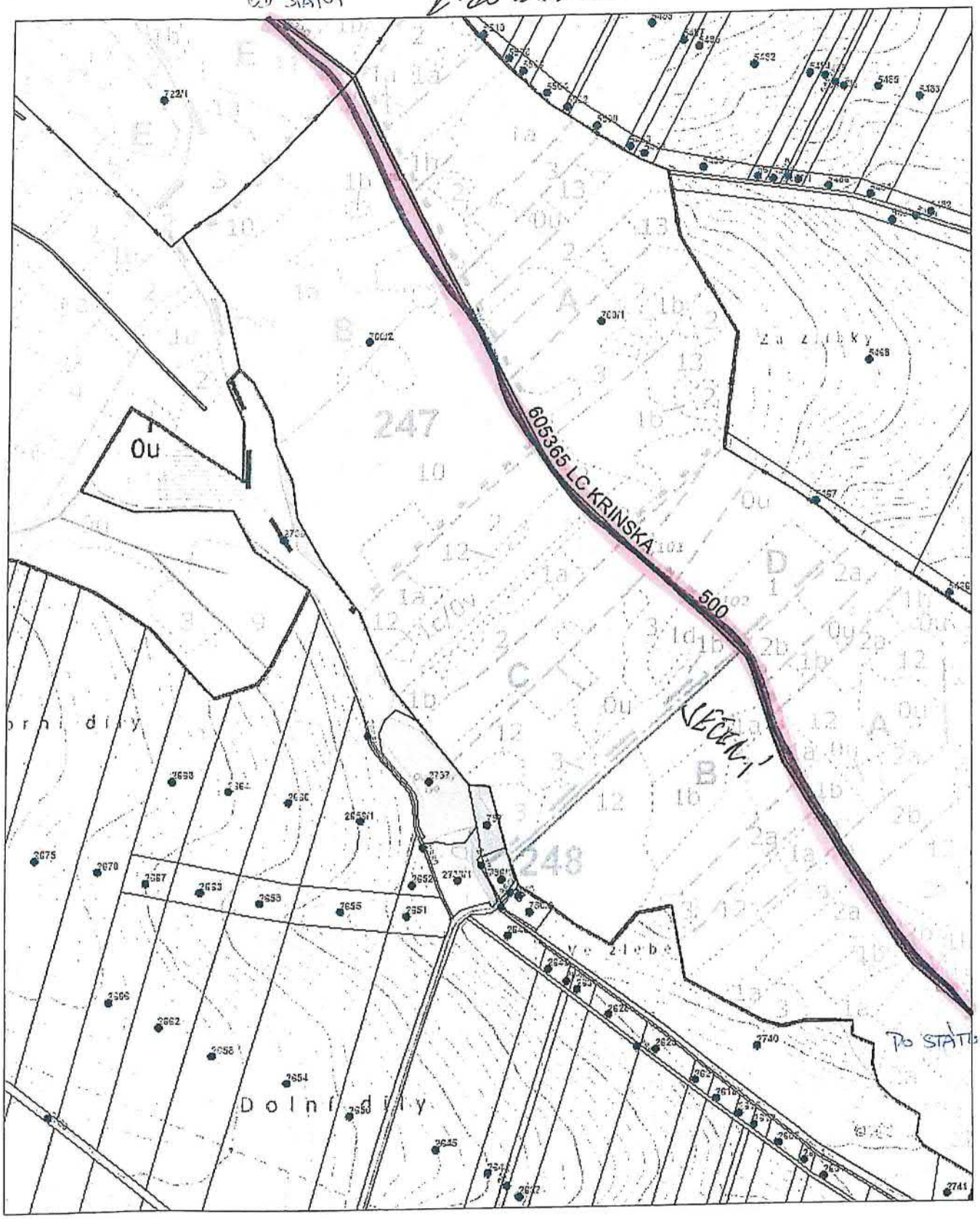

0 50 100 150 200 250m

1 : 5 000

Odbor HÚL, oddělení GIS, GrDS

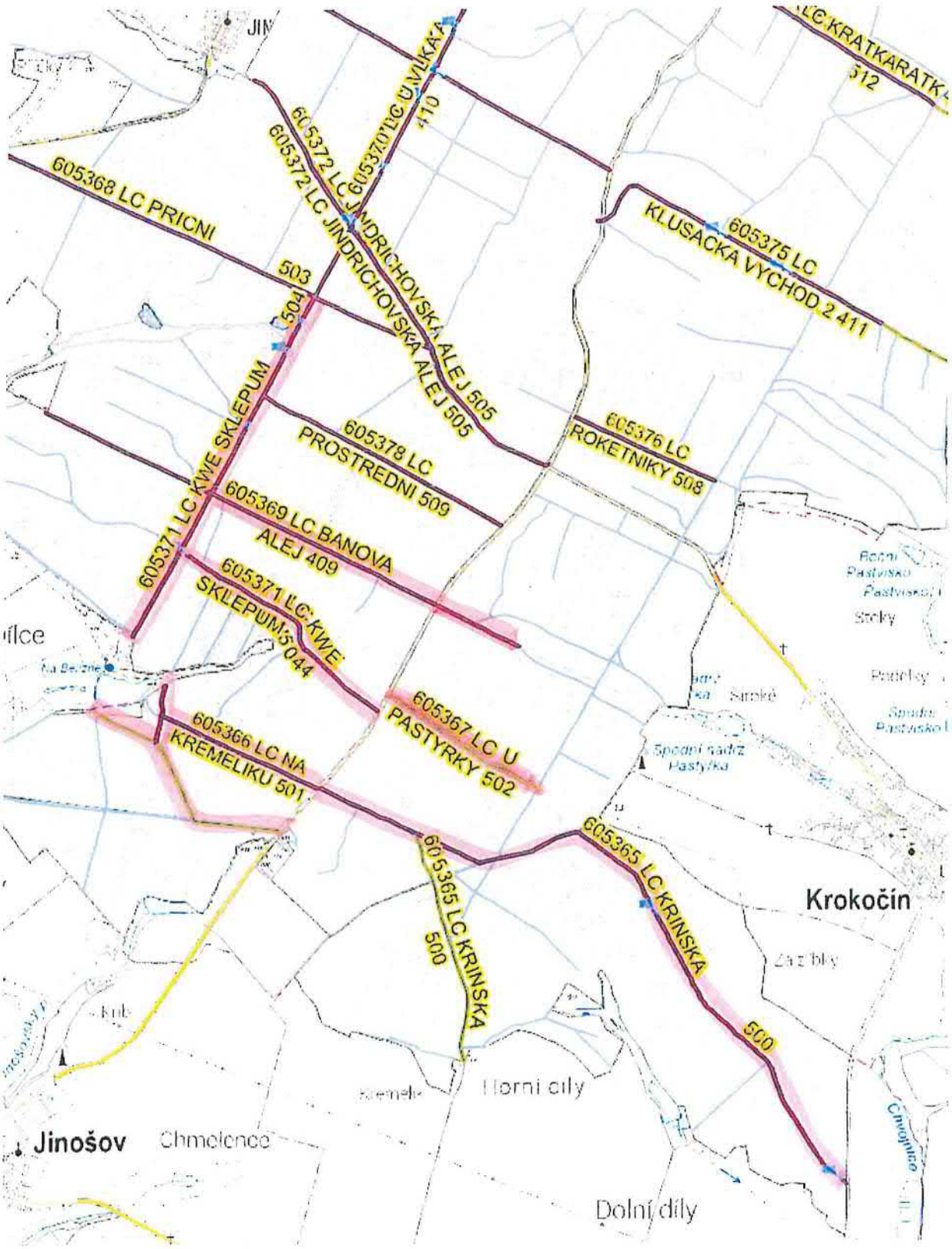
605368 LC PRICNI
503
504
605372 LC JINDRICHOVSKA ALEJ 505
605370 LC U MLKAR
410
605375 LC
KLUSACKA VYCHOD 2 411
605376 LC
ROKETNIKY 508
605378 LC
PROSTREDNI 509
605371 LC KWE SKLEPUM
605369 LC BANOVA
ALEJ 409
605371 LC KWE
SKLEPUM 504
605367 LC U
PASTYRKY 502
605366 LC NA
KREMELIKU 501
605365 LC KRINSKA
500
605365 LC KRINSKA
500
Krokočín
Horní díly
Jinošov
Chmelence
Dolní díly

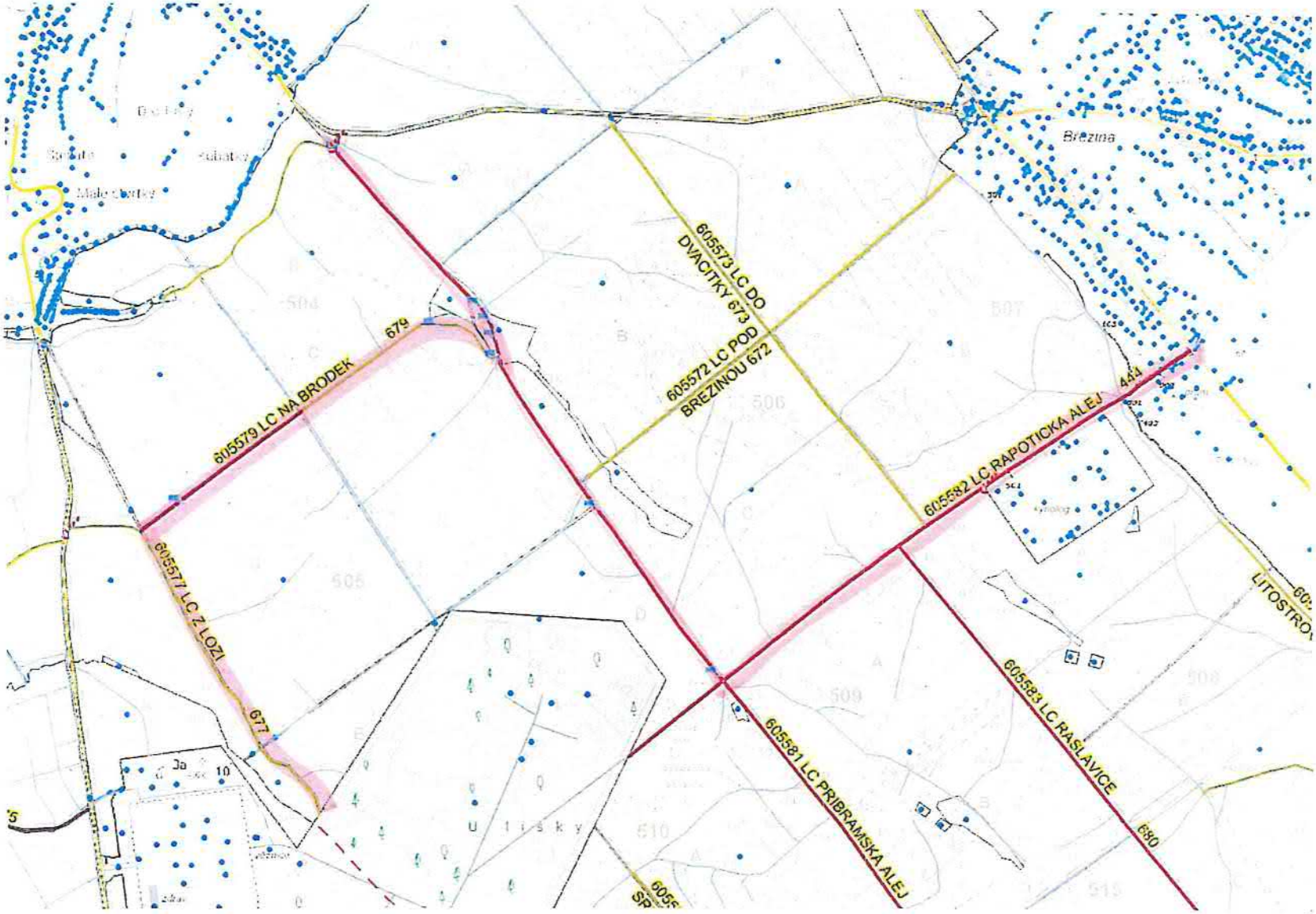
605579 LC NA BRODEK
679
605577 LC Z LOZI
677
605573 LC DO DVACITKY 673
605572 LC POD BREZINOU 672
605582 LC RAPOTICKA ALEJ
441
605581 LC PRIBRAMSKA ALEJ
605583 LC RASLAVICE
680
Brezina
LITOSTRO
Utisky
Malé Chvatky
Zubatec
504
505
506
507
509
510
515

D:05 KRALICE

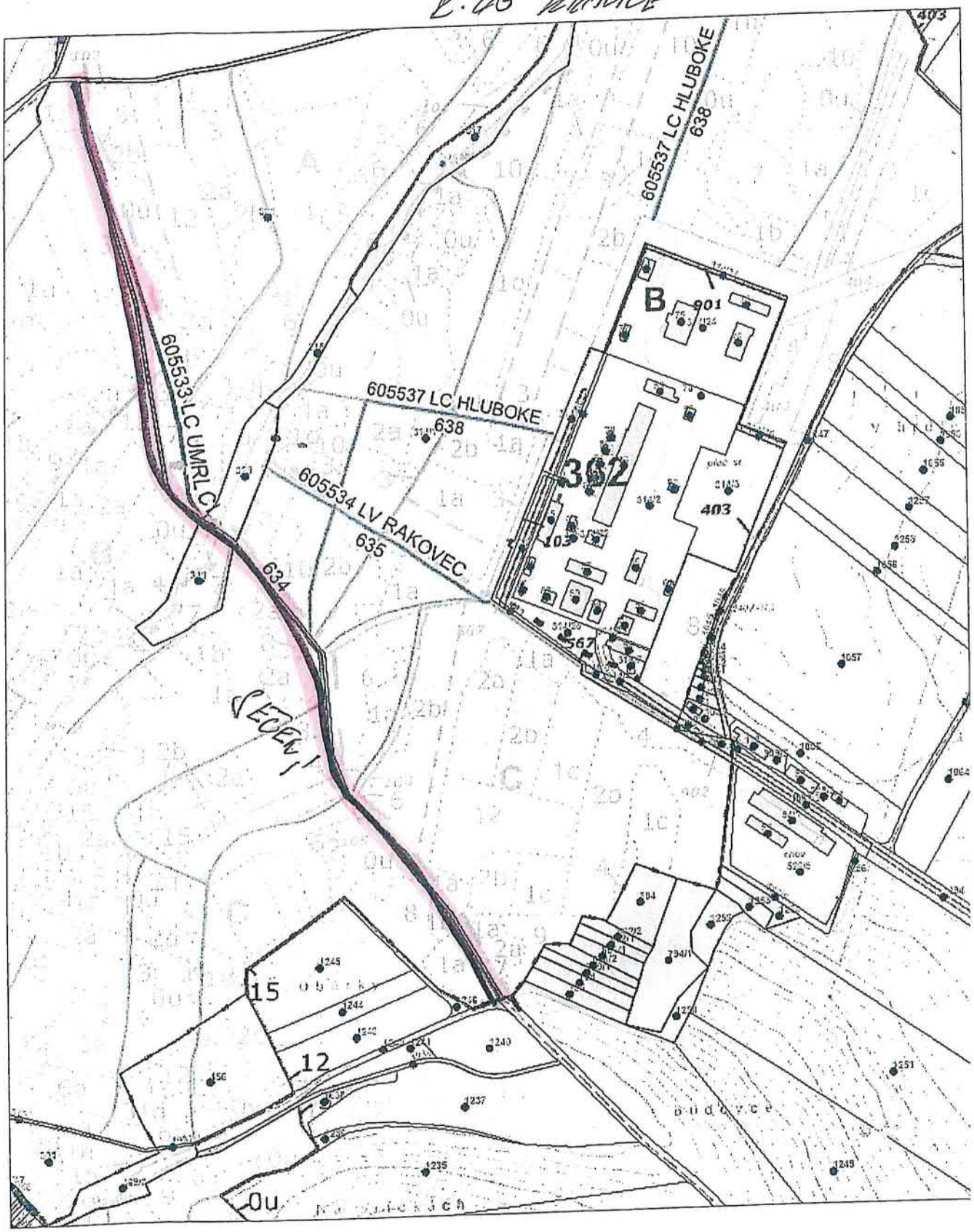

0 50 100 150 200 250m

1 : 5 000

Odbor HÚL, oddělení GIS, GrDS

P: 05 [illegible]

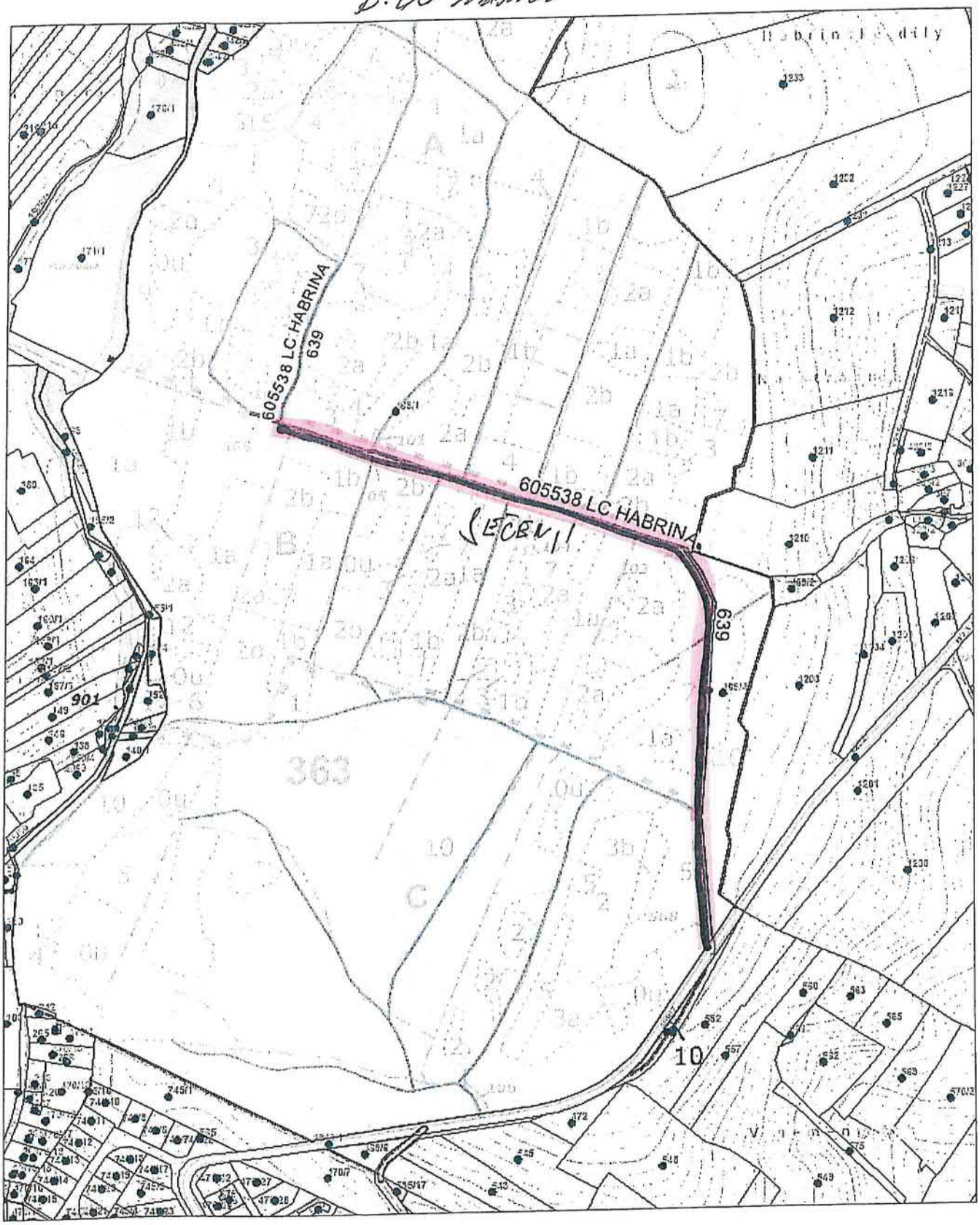

0 50 100 150 200 250m

1 : 5 000

Odbor HÚL, oddělení GIS, GrDS

P: 05 KRAUCE

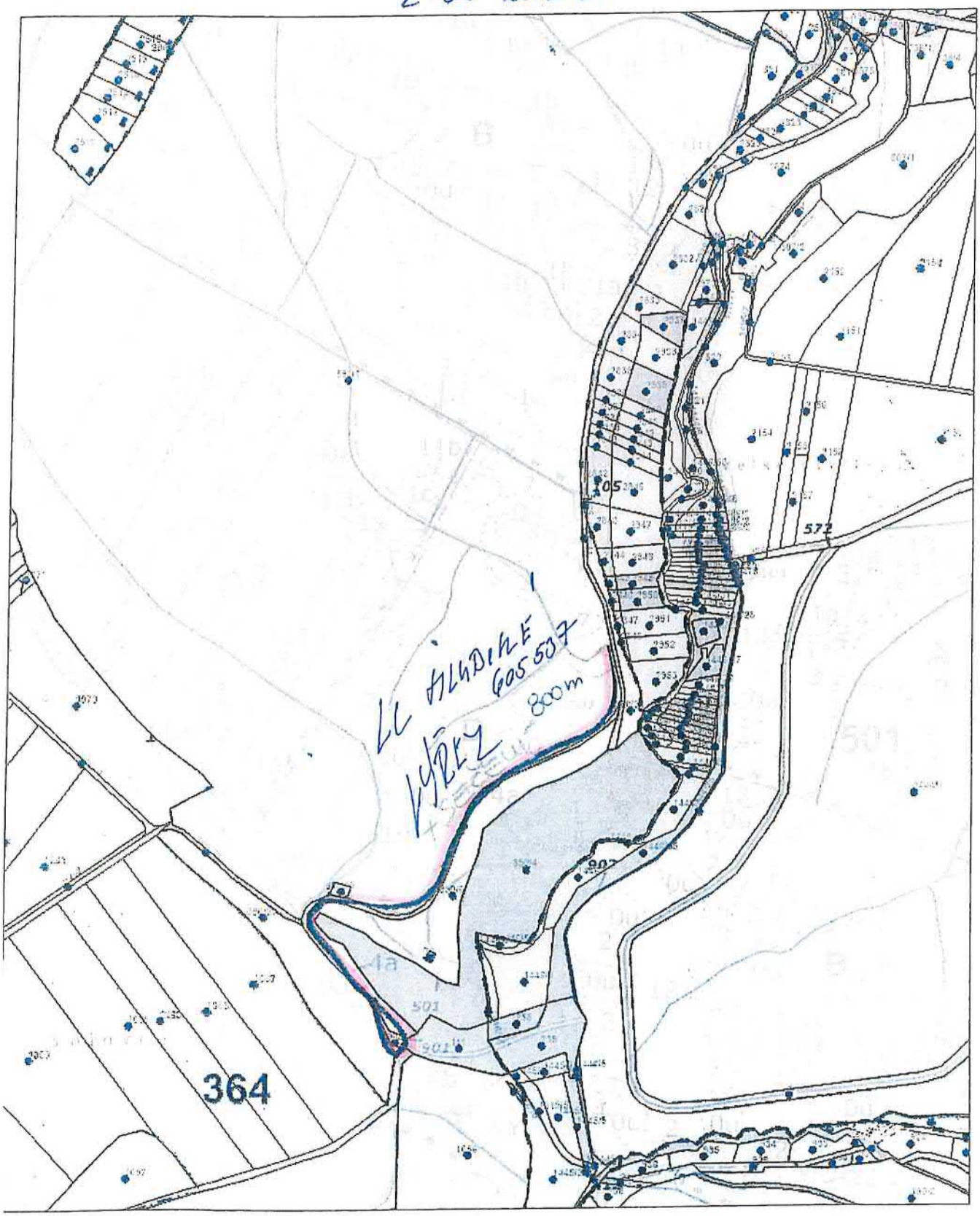

0 50 100 150 200 250m

1 : 5 000

Odbor HÚL, oddělení GIS, GrDS

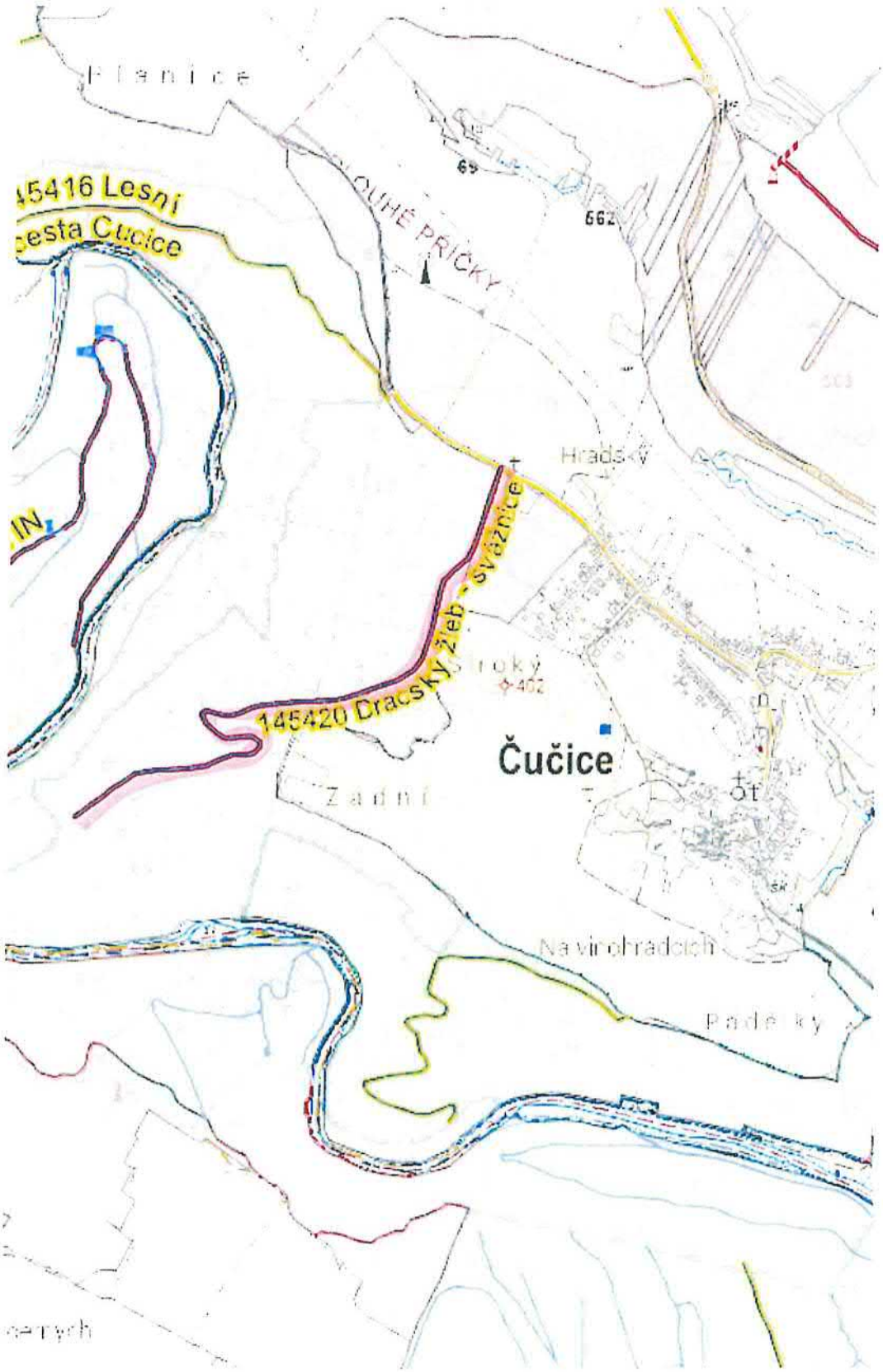

LC Dračší sedlo

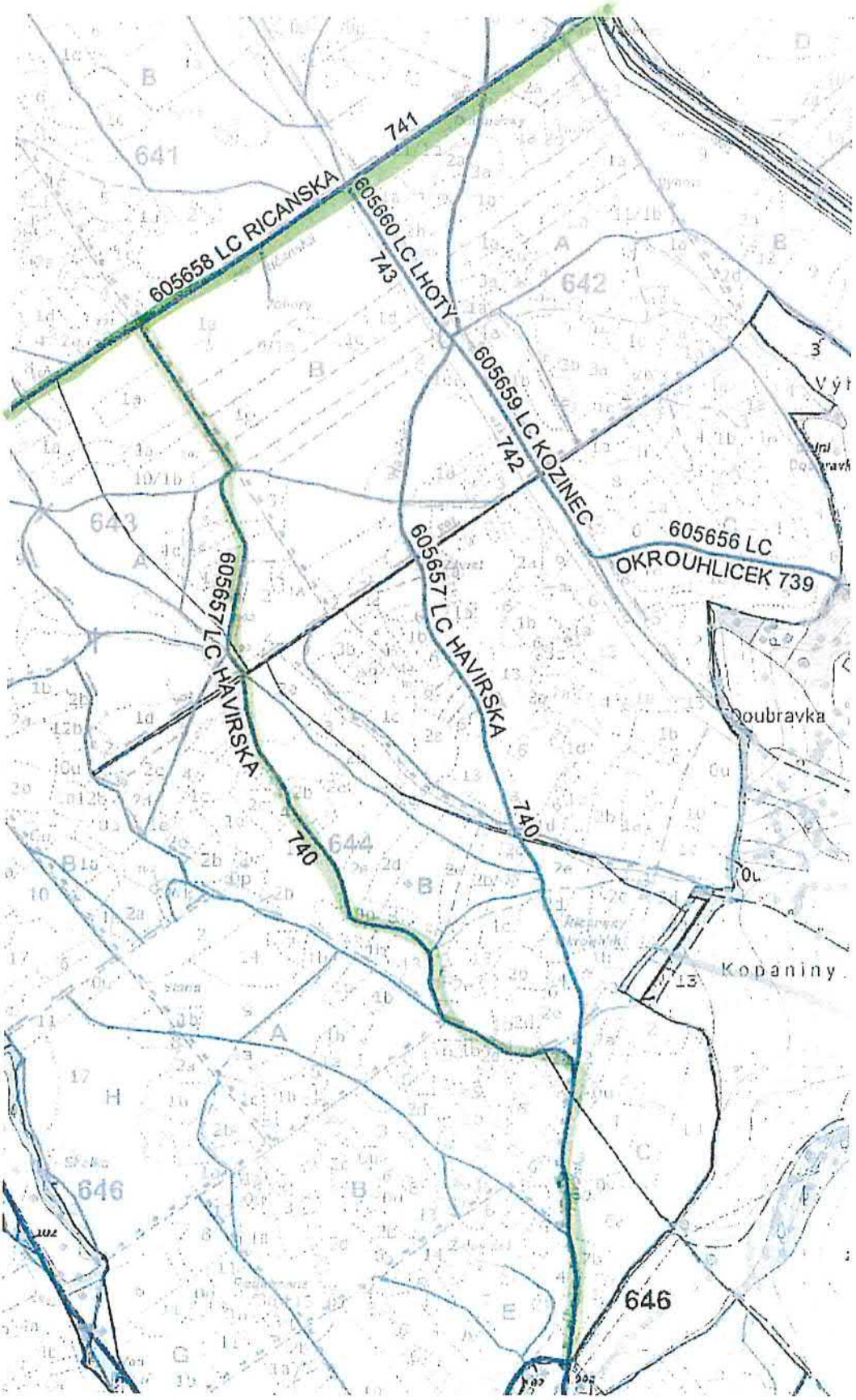
741
605658 LC RICANSKA
605660 LC LHOTY
743
605659 LC KOZINEC
742
605656 LC
OKROUHLICEK 739
605657 LC HAVIRSKA
605657 LC HAVIRSKA
740
740
Doubravka
Kopaniny
646
641
642
643
644
646

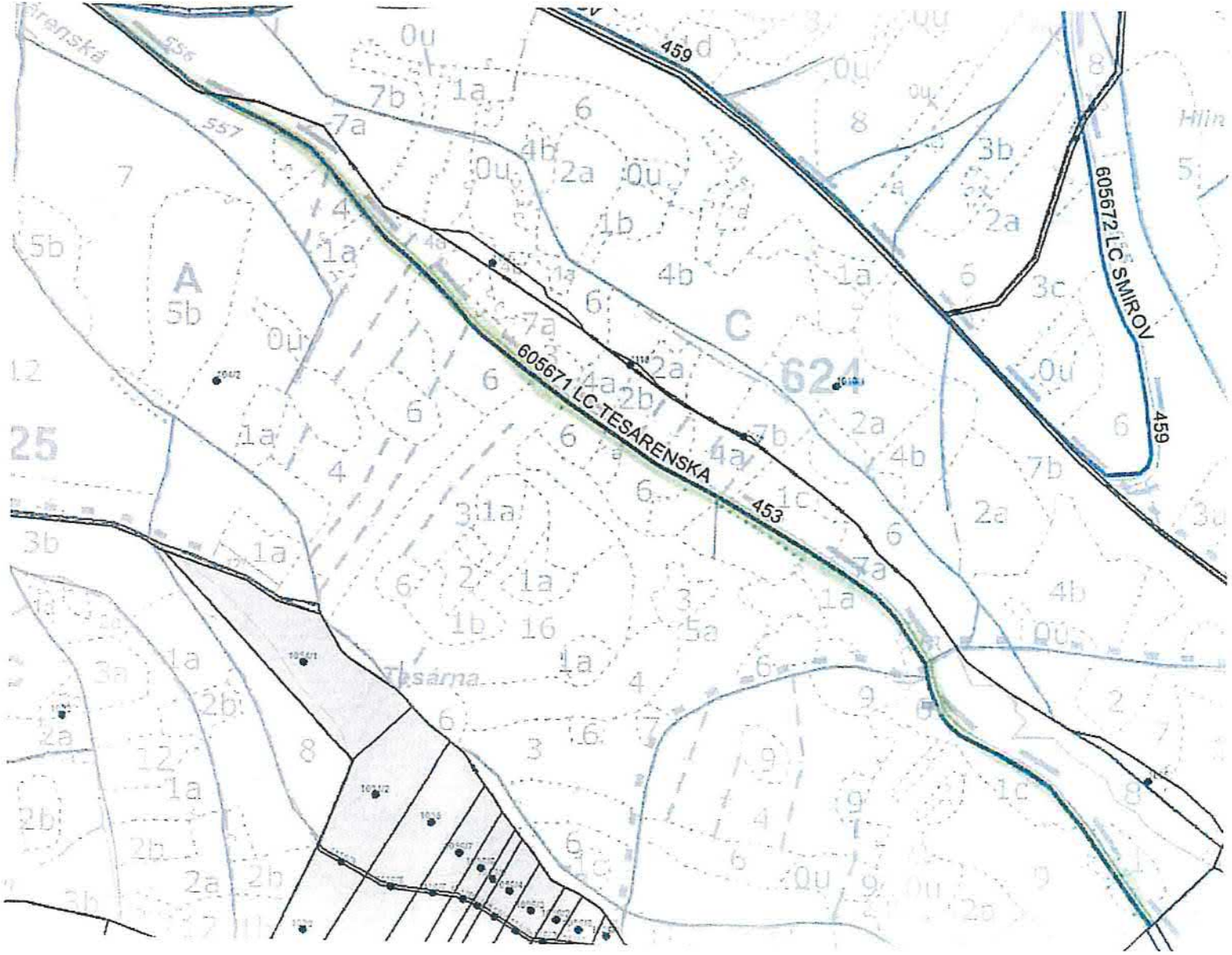
605671 LC TESARENSKA
605672 LC SMIROV
459
453
557
Tesárna

605665 LC CHROUSTOVSKA
458
605658 LC
60565 / LC HAVIRSKA
633
634
641
643
645
35

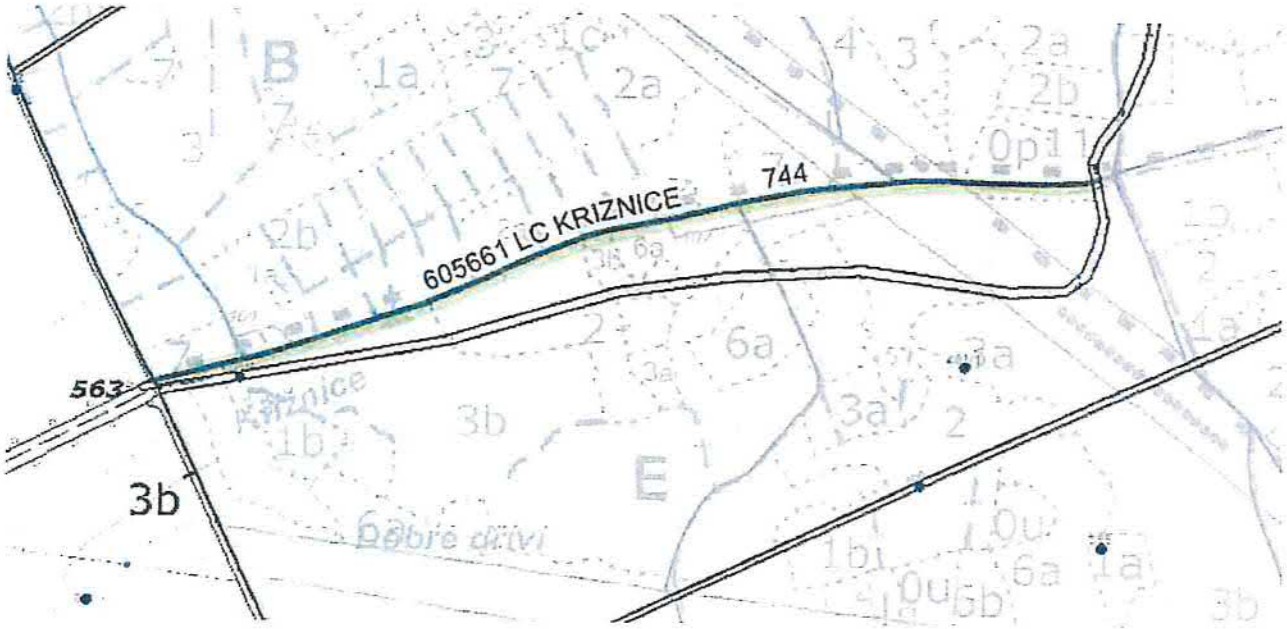
744
605661 LC KRIZNICE
563
3b
B
E
Debre dřevi

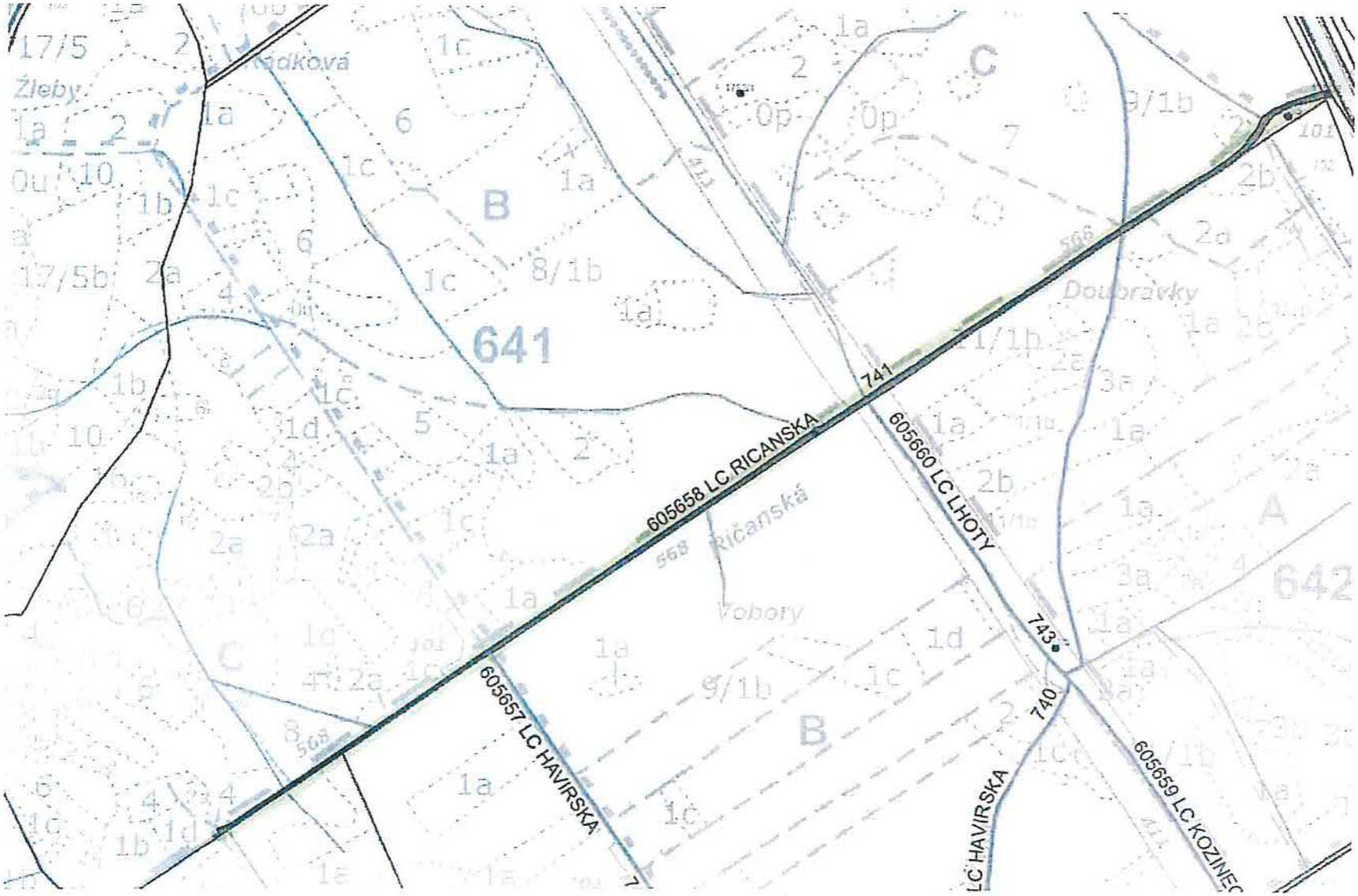
605658 LC RICANSKA
605660 LC LHOTY
605657 LC HAVIRSKA
605659 LC KOZINEC
LC HAVIRSKA
741
743
740
641
642
Doubravky
Vobory
Žleby
17/5
17/5b

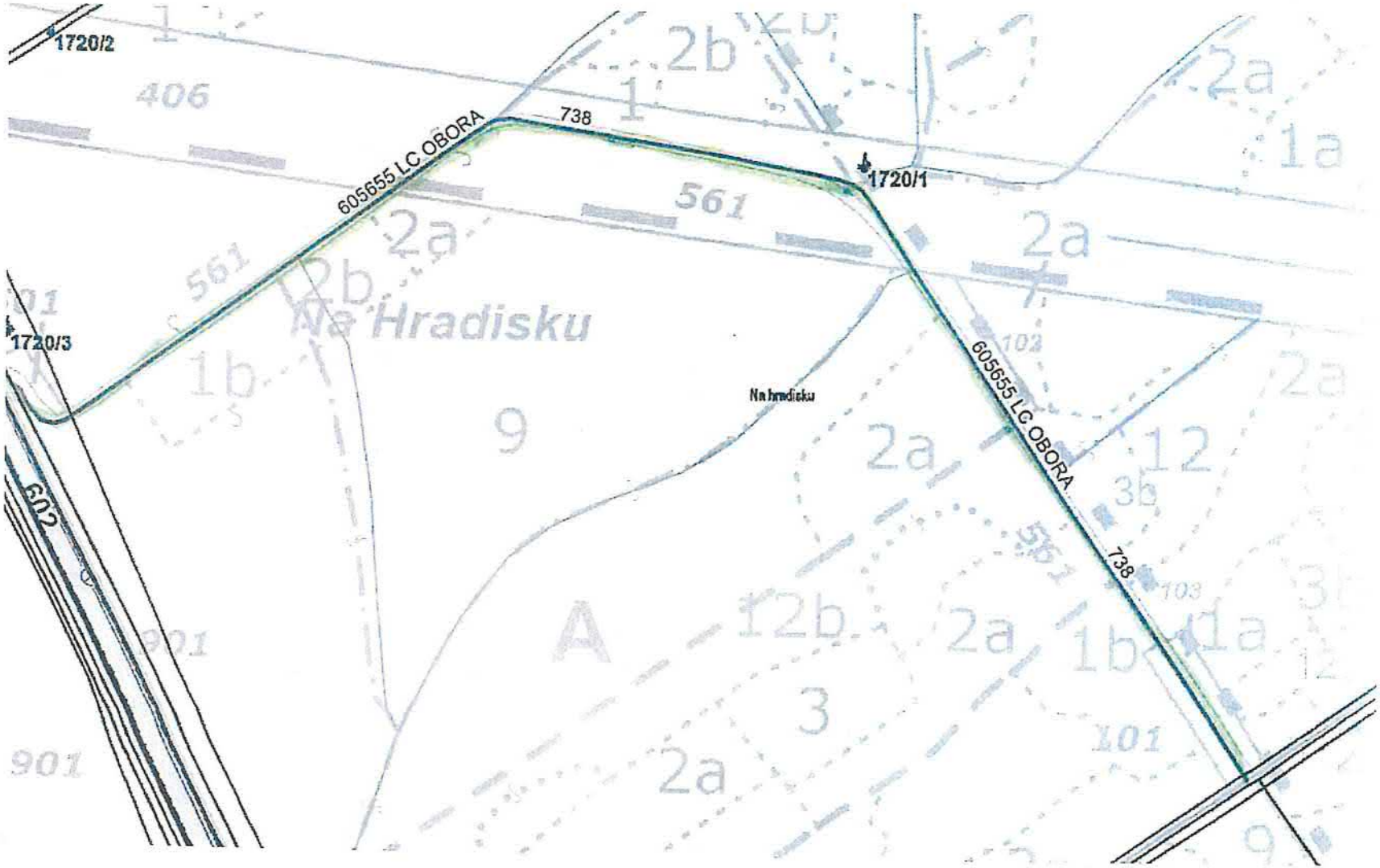
1720/2
406
605655 LC OBORA
738
1720/1
561
2a
2b
1a
1b
Na Hradisku
1720/3
9
Na hradisku
605655 LC OBORA
12
3b
738
A
12b
3
101
901
602

NÁMĚŠŤ BAWÍN

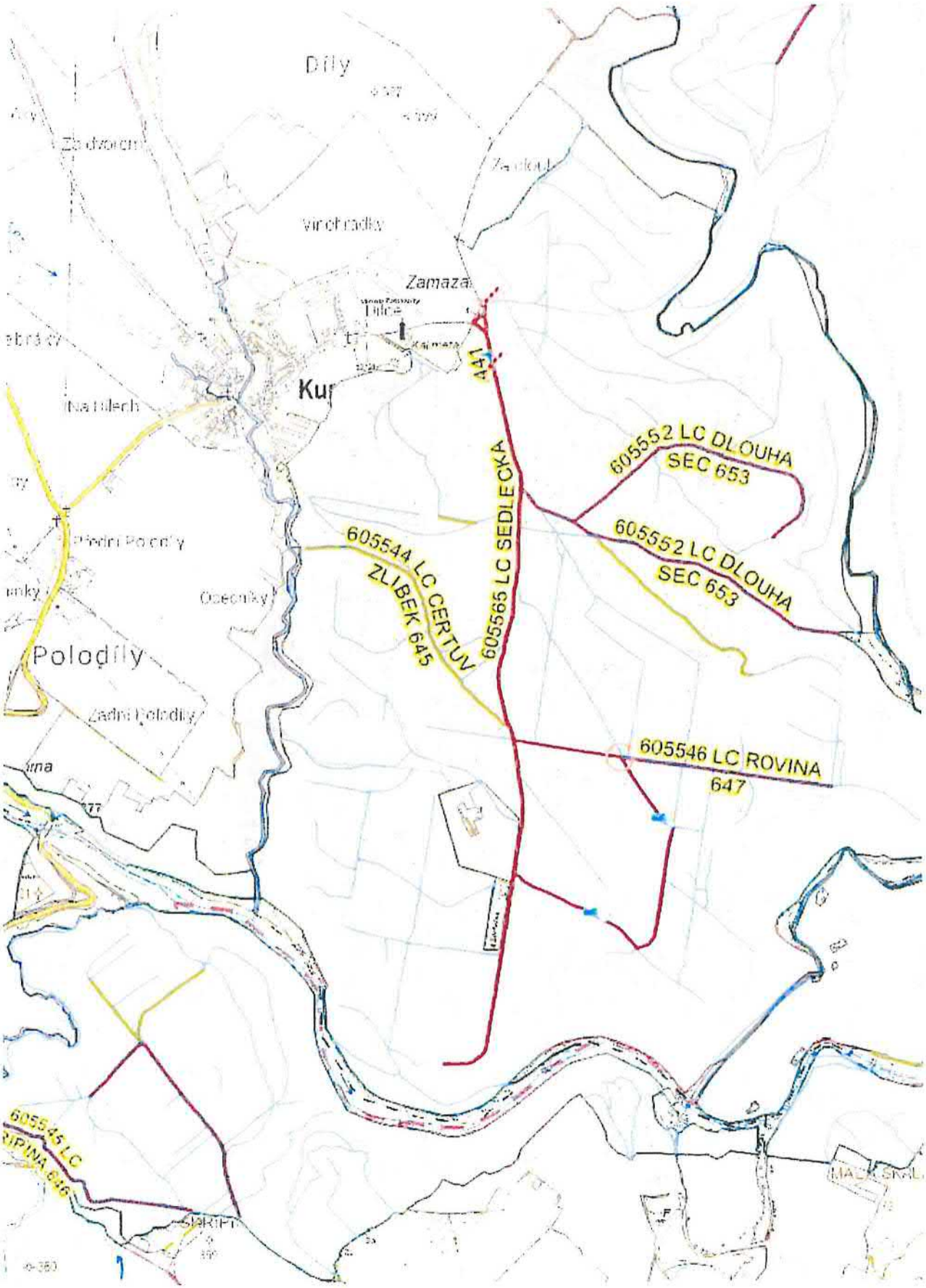

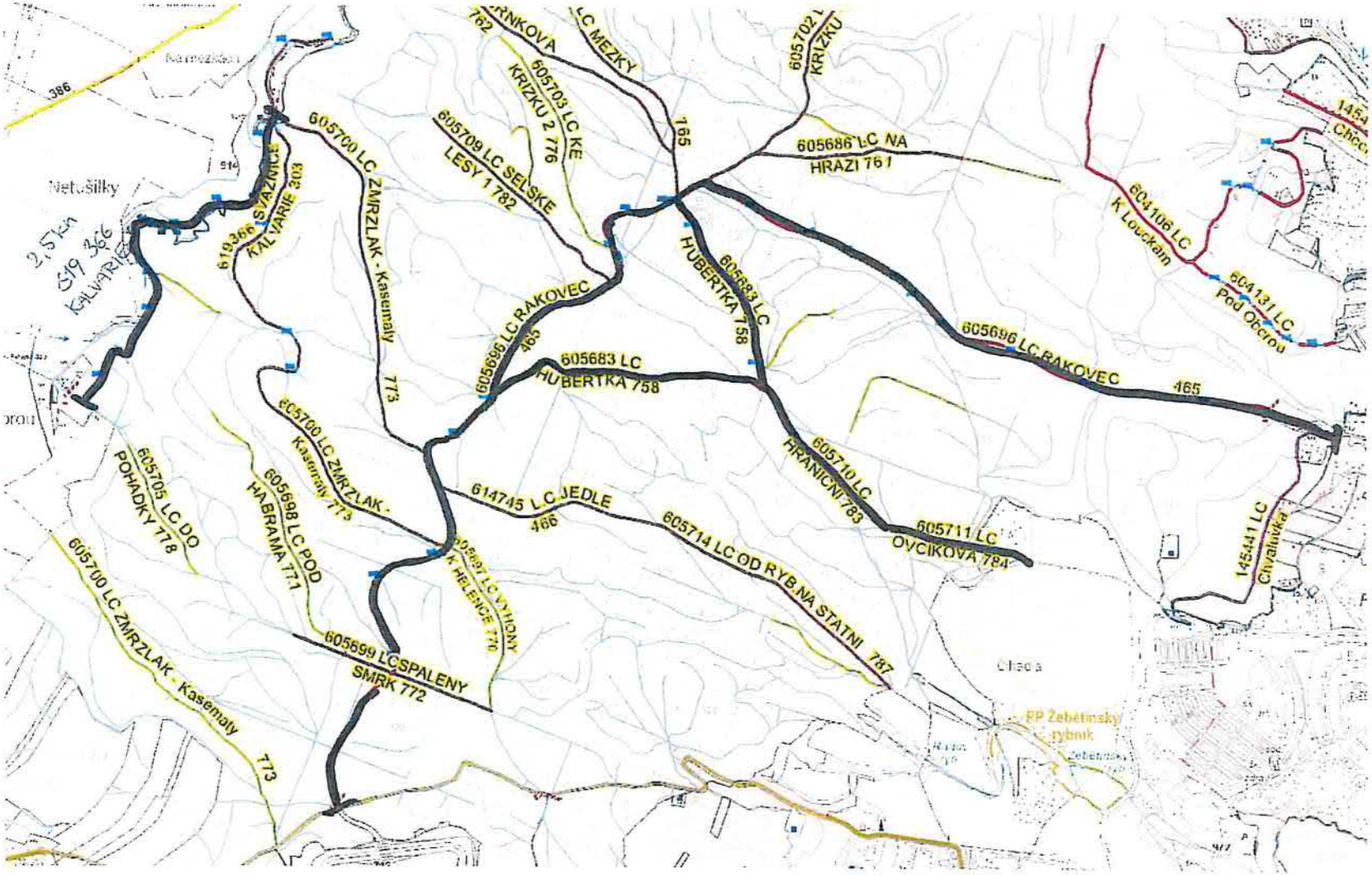

ASFALTKA LC RAKOVEC 605 696, 6km

LC HUBERTKA 605 683 ; 2,1 km

LC HRANIČNÍ 605 710, 0,75 km

LC OVČÍKOVÁ 605 711, 0,600 km

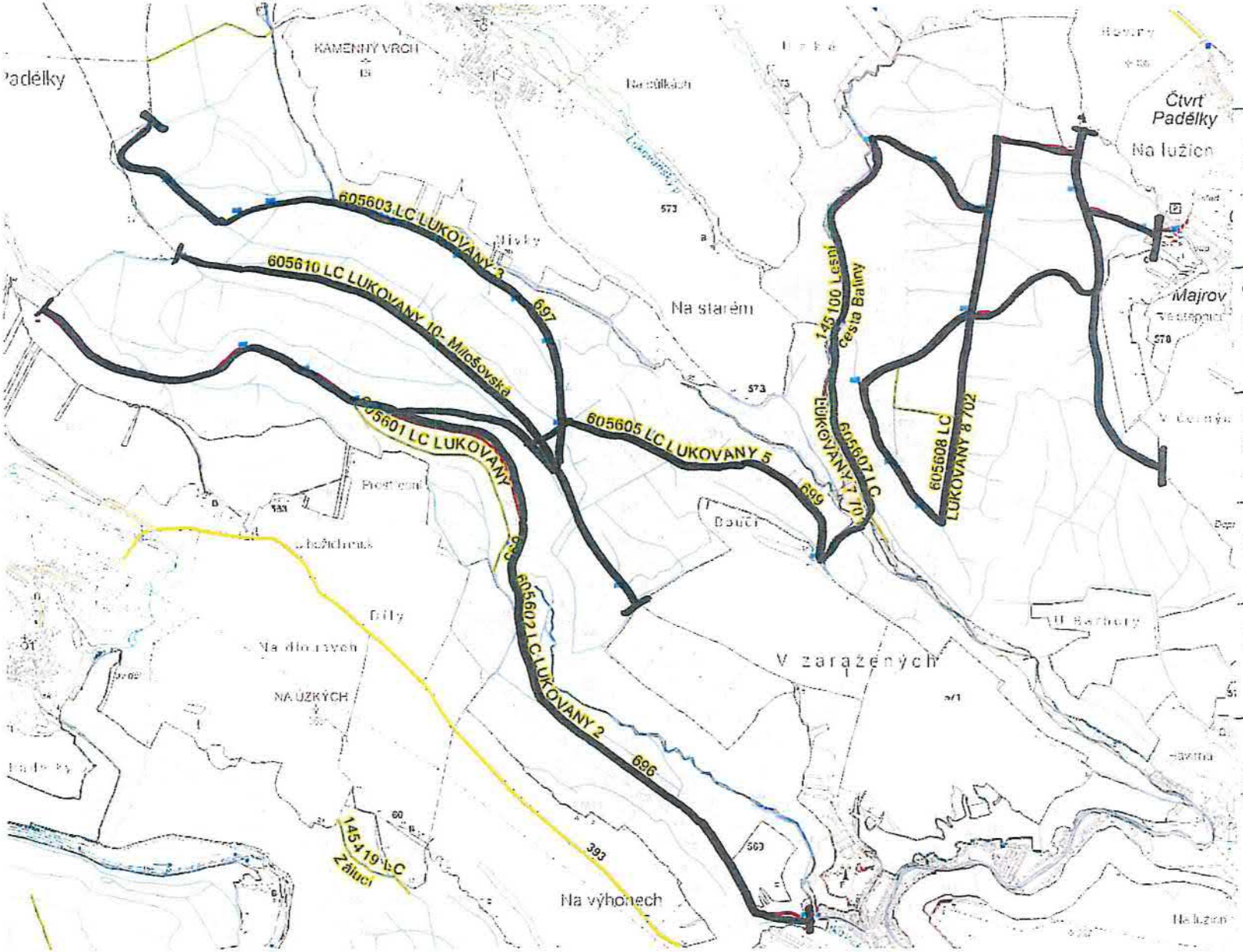

605 603
LUKOVANY 3
2,9 km

605 610
LUKOVANY 10
+ TRASOVNÍK
3,3 km

605 601
LUKOVANY 2
4,7 km

605 605
LUKOVANY 5
1,4 km

605 607
LUKOVANY 7
1,0 km

145 100
BALINY
2,0 km

605 608
LUKOVANY 8 +
PODLUŽÍ
6,6 km

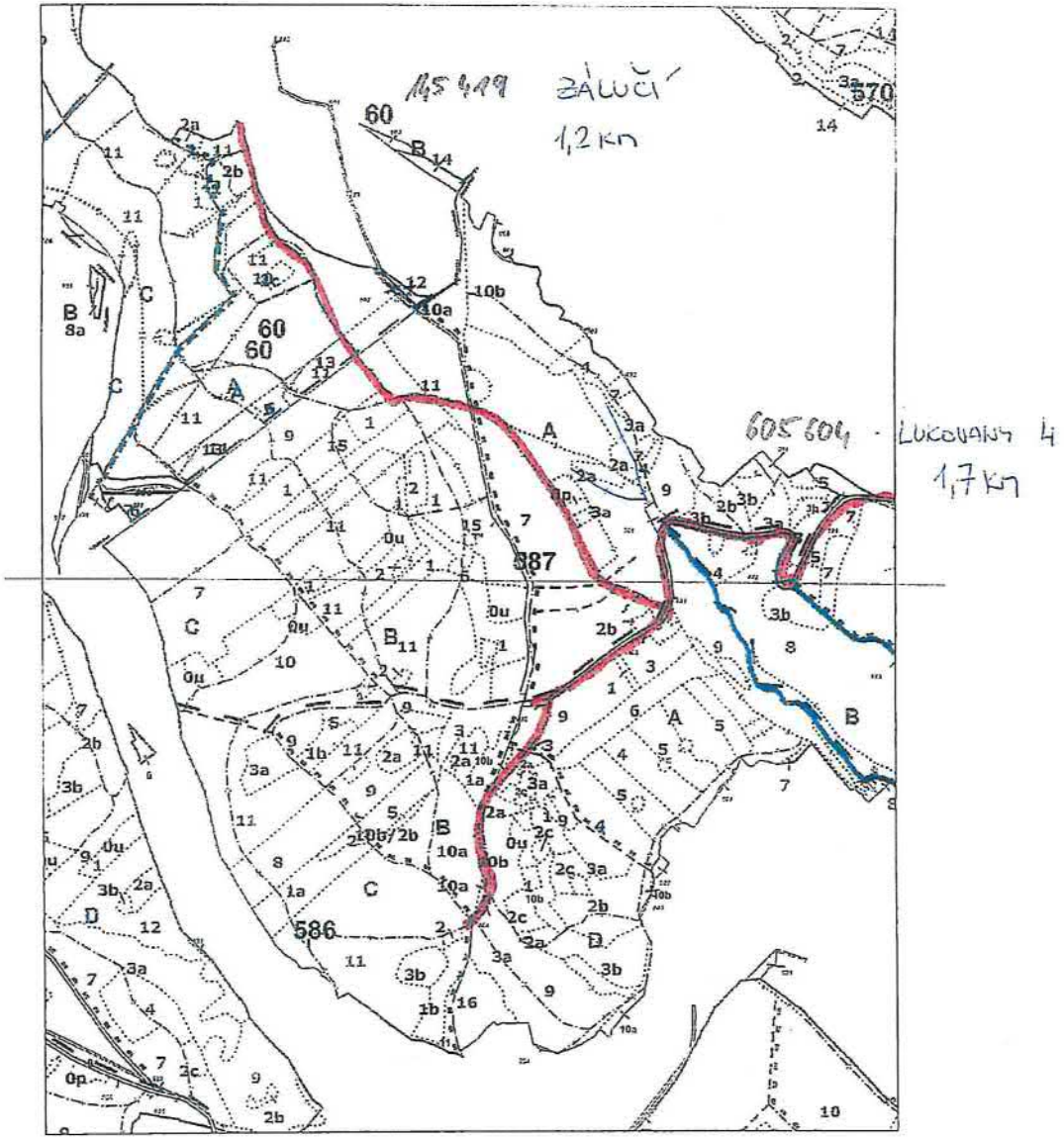

1 : 5 000

0 50 100 150 200 250m

Odbor HÚL, oddělení GIS, OrDS

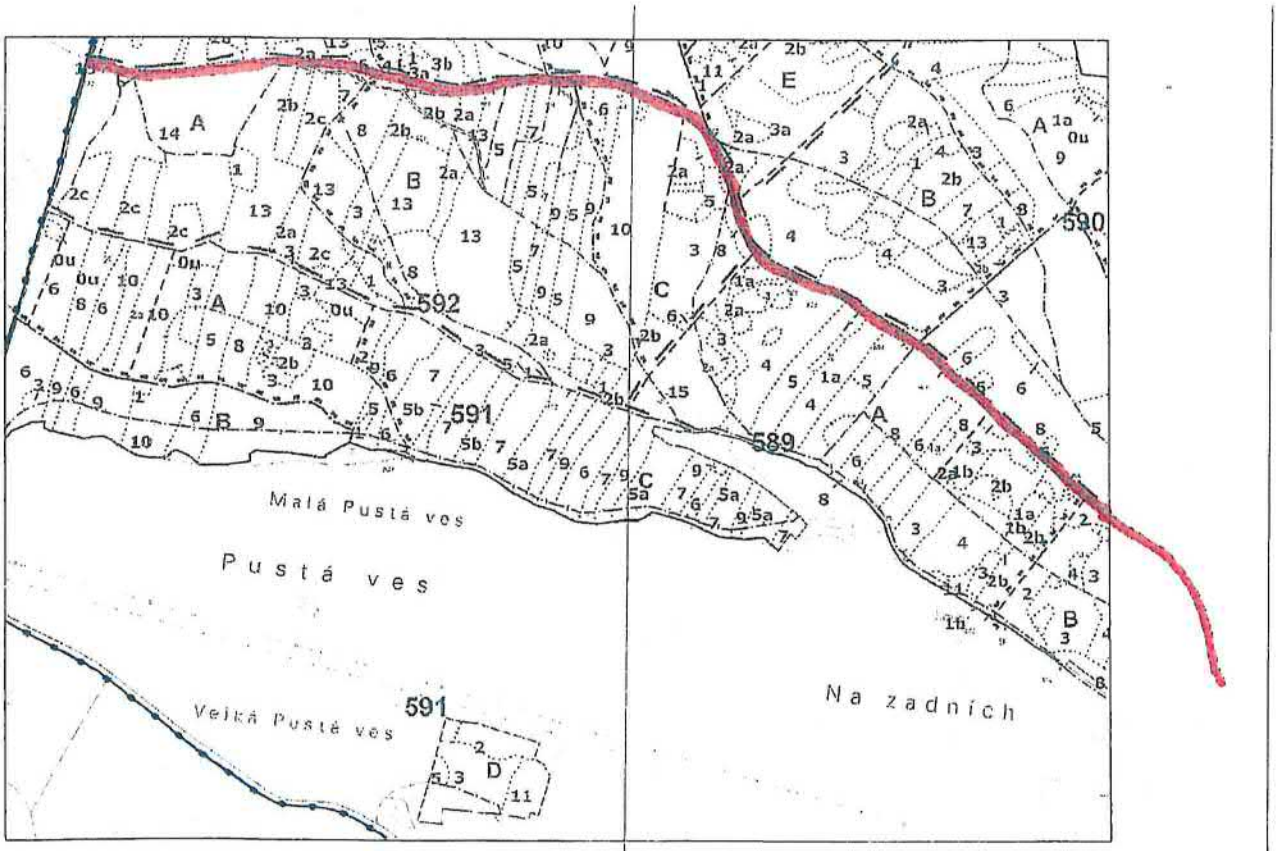

605 501

NOVOMĚSTSKÁ – JENOM TA HLAVNÍ

2,5 km