

Česká republika – Státní pozemkový úřad
sídlo: Praha 3, Hušinecká 1024/11a, PSČ 130 00
zastoupený RNDr. Dagmar Benešovskou, vedoucí Pobočky Znojmo Krajského pozemkového
úřadu pro Jihomoravský kraj
adresa: nám. Armády 1213/8, 669 02 Znojmo

IČO: 01312774
DIČ: CZ01312774
bankovní spojení: Česká národní banka
číslo účtu: 110015-3723001/0710

(dále jen „propachtovatel“)

– na straně jedné –

a

Zemědělské družstvo Čejkovice - Oleksovice
sídlo: Oleksovice , okres Znojmo, PSČ 671 62
IČ 479 08 378
DIČ CZ47908378

Zapsáno v obchodním rejstříku vedeném Krajským soudem v Brně, oddíl Dr., vložka 2416
osoba oprávněná jednat za právnickou osobu: Dita Kvapilová – předseda
Ing. Tomáš Kvapil - místopředseda

(dále jen „pachtýř“)

– na straně druhé –

uzavírají podle ustanovení § 2332 a násl. zákona č. 89/2012 Sb., občanský zákoník, (dále jen „NOZ“) tuto

PACHTOVNÍ SMLOUVU č. 116N14/27

Čl. I

1) Propachtovatel je ve smyslu zákona č. 503/2012 Sb., o Státním pozemkovém úřadu a o změně některých souvisejících zákonů, ve znění pozdějších předpisů, příslušný hospodařit s těmito zemědělskými pozemky ve vlastnictví státu vedenými u Katastrálního úřadu pro Jihomoravský kraj Katastrálního pracoviště Znojmo

obec	kat. území	druh evidence	parcela č.	výměra m ²	druh pozemku
Čejkovice	Čejkovice u Znojma	KN	1065 - část	945	ostatní plocha
Čejkovice	Čejkovice u Znojma	KN	1184	2903	ostatní plocha
Čejkovice	Čejkovice u Znojma	KN	1244	1753	ostatní plocha
Čejkovice	Čejkovice u Znojma	KN	1323	25560	orná
Čejkovice	Čejkovice u Znojma	KN	1438	1502	ostatní plocha
Čejkovice	Čejkovice u Znojma	KN	1469	41100	orná
Čejkovice	Čejkovice u Znojma	KN	2032	2800	orná
Čejkovice	Čejkovice u Znojma	KN	2094	1748	ostatní plocha

Nedílnou součástí pachtovní smlouvy je grafické zobrazení předmětu pachtu, které tvoří přílohu č. 2 - 7 této pachtovní smlouvy.



Užívání pozemků je řešeno v Dohodě o zaplacení úhrady za užívání nemovitých věcí č. 116N14/27.

Čl. II

Propachtovatel přenechává pachtýři pozemky uvedené v čl. I této smlouvy do užívání za účelem:

- provozování zemědělské výroby

Čl. III

Pachtýř je povinen:

a) užívat pozemky řádně v souladu s jejich účelovým určením, hospodařit na nich způsobem založeným na střídání plodin a hnojení organickou hmotou ve dvou až čtyřletých cyklech podle fyzikálních vlastností půdy, způsobu hospodaření a nároků pěstovaných rostlin,

b) dodržovat povinnosti vyplývající ze zákona č. 326/2004 Sb., o rostlinolékařské péči a o změně některých souvisejících zákonů, ve znění pozdějších předpisů,

c) dodržovat zákaz hospodářské činnosti vyvolávající erozi půdy a používání toxických a jiných škodlivých látek s dlouhodobým reziduálním účinkem, dodržovat ustanovení § 3 odst. 1 zákona č. 334/1992 Sb., o ochraně zemědělského půdního fondu, ve znění pozdějších předpisů,

d) umožnit propachtovateli provádění kontroly k bodům a) až c) formou nahlédnutí do evidence rozborů a vstupem na pozemky,

e) dodržovat povinnosti vyplývající ze zákona č. 449/2001 Sb., o myslivosti, ve znění pozdějších předpisů,

f) provádět podle podmínek sběr kamene,

g) vyžádat si souhlas propachtovatele při realizaci zúrodnovacích opatření a zakládání trvalých porostů na pozemcích nebo při provádění změny druhu pozemku,

h) trpět věcná břemena, resp. služebnosti spojené s pozemky, jež jsou předmětem pachtu,

i) platit v souladu se zákonnou úpravou daň z nemovitých věcí za propachtované pozemky, jež jsou předmětem pachtu.

Čl. IV

1) Tato smlouva se uzavírá od **1.8.2014** na dobu neurčitou.

2) Právní vztah založený touto smlouvou lze ukončit dohodou nebo písemnou výpovědí.

3) Pacht lze v souladu s ustanovením § 2347 NOZ vypovědět v dvanáctiměsíční výpovědní době, a to vždy jen k 1. říjnu běžného roku.

- 4) Stane-li se pachtýř ze zdravotních důvodů nezpůsobilý na pozemku hospodařit, má ustanovení § 2348 NOZ právo vypovědět pacht v tříměsíční výpovědní době.
- 5) Propachtovatel může v souladu s ustanovením § 2334 NOZ vypovědět pacht bez výpovědní doby, jestliže pachtýř propachtuje propachtované pozemky jinému, přenechá-li je k užívání nebo změní-li hospodářské určení pozemků, anebo způsob jejich užívání nebo požívání bez propachtovatelova předchozího souhlasu.

Čl. V

- 1) Pachtýř je povinen platit propachtovateli pachtovné.
- 2) Pachtovné se platí **ročně pozadu** vždy k 1. 10. běžného roku.
- 3) Roční pachtovné se stanovuje dohodou ve výši **15.023,-Kč** (slovy: patnácttisícdvacet tři korun českých).
- 4) Pachtovné bude hrazeno převodem na účet propachtovatele vedený u České národní banky, číslo účtu 110015-3723001/0710 variabilní symbol 11611427.
- 5) Pachtovné za období od účinnosti smlouvy do 30. 9. 2014 včetně činí 2.511,- Kč (slovy: dvatisícepětsetjedenáct korun českých) a bude uhrazeno k 1. 10. 2014.

Zaplacením se rozumí připsání placené částky na účet propachtovatele.

Nedílnou součástí pachtovní smlouvy je výpočet alikvotní části ročního pachtovného, který tvoří přílohu č. 1 této pachtovní smlouvy.

6) Nedodrží-li pachtýř lhůtu pro úhradu pachtovného, je povinen podle ustanovení § 1970 NOZ zaplatit propachtovateli úrok z prodlení, a to na účet propachtovatele vedený u České národní banky, číslo účtu 180013-3723001/0710, variabilní symbol 11611427.

7) Prodlení pachtýře s úhradou pachtovného delší než 60 dnů se považuje za porušení smlouvy, které zakládá právo propachtovatele smlouvu vypovědět bez výpovědní doby (ustanovení § 2228 odst. 4 NOZ).

Čl. VI

Pokud jsou na propachtovaných pozemcích zřízena meliorační zařízení, pachtýř se zavazuje:

- u melioračních zařízení umístěných pod povrchem půdy zajistit jejich údržbu,
- k hlavním melioračním zařízením umožnit přístup za účelem provedení údržby.

Čl. VII

Pachtýř bere na vědomí a je srozuměn s tím, že pozemky, které jsou předmětem pachtu dle této smlouvy, mohou být propachtovatelem převedeny na třetí osoby v souladu s jeho dispozičním oprávněním. V případě změny vlastnictví platí ustanovení § 2221 a § 2222 NOZ.

Čl. VIII

Pachtýř je oprávněn propachtované pozemky, některé z nich nebo jejich části propachtovat nebo dát do užívání třetí osobě jen s předchozím písemným souhlasem pachtovatele.

Čl. IX

1) Smluvní strany se dohodly, že jakékoliv změny a doplňky této smlouvy jsou možné pouze písemnou formou dodatku k této smlouvě, a to na základě dohody smluvních stran.

2) Smluvní strany jsou povinny se vzájemně informovat o jakékoli změně údajů týkajících se jejich specifikace jako smluvní strany této smlouvy, a to nejpozději do 30 dnů ode dne změny.

Čl. X

Tato smlouva je vyhotovena ve dvou stejnopisech, z nichž každý má platnost originálu. Jeden stejnopis přebírá pachtýř a jeden je určen pro propachtovatele.

Čl. XI

Tato smlouva nabývá platnosti dnem jejího podpisu smluvními stranami.

Čl. XII

Smluvní strany po přečtení této smlouvy prohlašují, že s jejím obsahem souhlasí a že tato smlouva je shodným projevem jejich vážné a svobodné vůle, a na důkaz toho připojují své podpisy.

30 -06- 2014

Ve Znojmě dne



RNDr. Dagmar Benešová
vedoucí Pobočky Znojmo
Krajského pozemkového úřadu pro
Jihomoravský kraj
pronajímatel

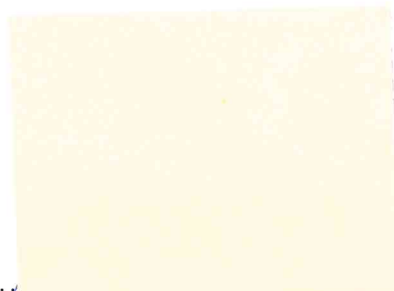

Zemědělské družstvo Čejkovice - Oleksovice
Dita Kvapilová - předseda
Ing. Tomáš Kvapil – místopředseda
nájemce

Za správnost: Jiřina Valová



...ha k pachtovní smlouvě č. 116N14/27

...ní symbol: 11611427

Uzavřeno:

Roční pacht:

Zemědělské družstvo
Čejkovice-Oleksovice
Oleksovice, okres Znojmo

Účinná od: 1.8.2014

15 023 Kč

Oleksovice

...astr
Čejkovice u Znojma
část

Parcela	/	Díl	Skup.	Kultura	Číslo LV	Cena za ha [Kč]	Výměra [m2]	%	Nájem [Kč]
1 065	0	0	2	14	10 002	87 200	945	2,2	181,29
1 184	0	0	2	14	10 002	87 200	2 903	2,2	556,91
1 244	0	0	2	14	10 002	87 200	1 753	2,2	336,30
1 323	0	0	2	2	10 002	87 200	25 560	2,2	4 903,43
1 438	0	0	2	14	10 002	87 200	1 502	2,2	288,14
1 469	0	0	2	2	10 002	87 200	41 100	2,2	7 884,62
2 032	0	0	2	2	10 002	87 200	2 800	2,2	537,15
2 094	0	0	2	14	10 002	87 200	1 748	2,2	335,34

78 311 15 023,18

CELKEM: pachtovné dohodou

78 311 15 023 Kč

Počet alikvotní části ročního pachtovného k pachtovní smlouvě č. 116N14/27

Spočítáno ke dni: 1.10.2014

Plán č. 1

Parcela /	Díl	Skup.	Výměra [m2]	Datum přidání	Datum vydání	Počet dní	Nájem pozemky	Nájem budovy	Nájem celkem [Kč]
Stávající parcely									
Čejkovice u Znojma									
1 065	0	2	945	1.8.2014		61	30,30	0,00	30,30
1 184	0	2	2 903	1.8.2014		61	93,07	0,00	93,07
1 244	0	2	1 753	1.8.2014		61	56,20	0,00	56,20
1 323	0	2	25 560	1.8.2014		61	819,48	0,00	819,48
1 438	0	2	1 502	1.8.2014		61	48,15	0,00	48,15
1 469	0	2	41 100	1.8.2014		61	1 317,70	0,00	1 317,70
2 032	0	2	2 800	1.8.2014		61	89,77	0,00	89,77
2 094	0	2	1 748	1.8.2014		61	56,04	0,00	56,04
							2 510,72	0,00	2 510,72
							2 510,72	0,00	2 510,72
CELKEM:			78 311				2 510,72	0,00	2 511 Kč

781/001A v. k.

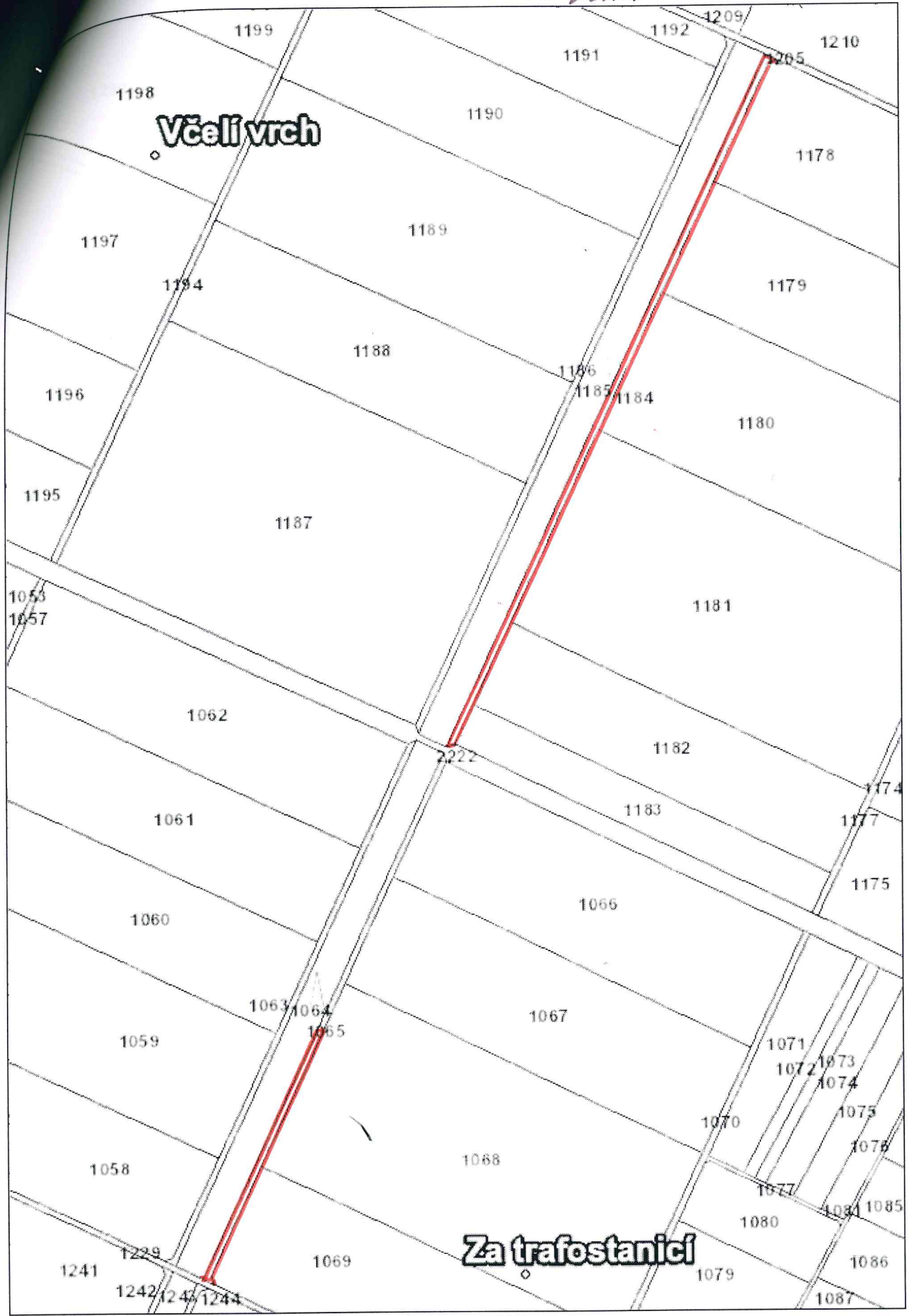

Včelí vrch

Za trafostanicí

L. H. ČENKOVICE U ZN.



781/04A č. 3

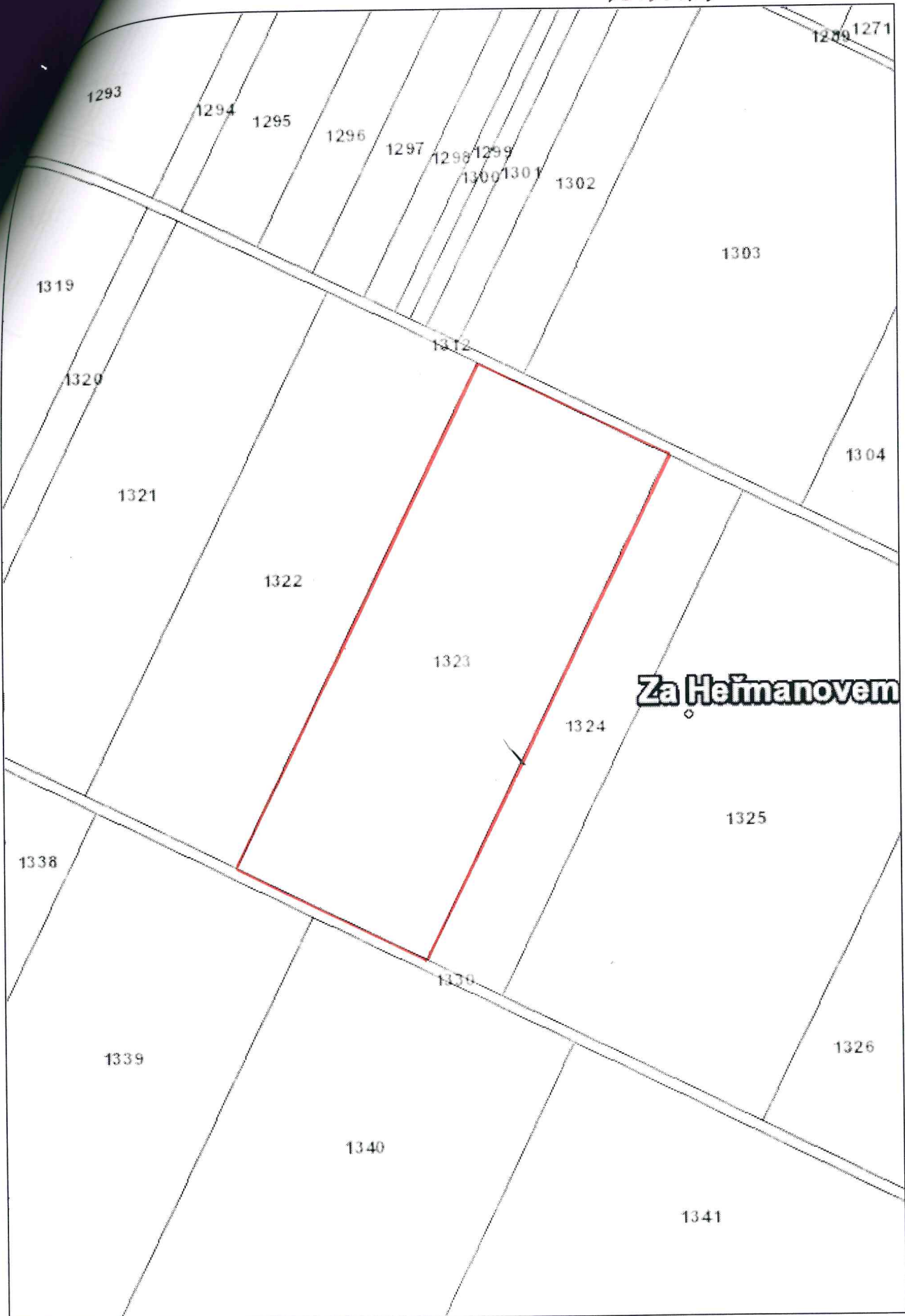

L. u: BĚVROVCE a s. n.



721/204A č. 4

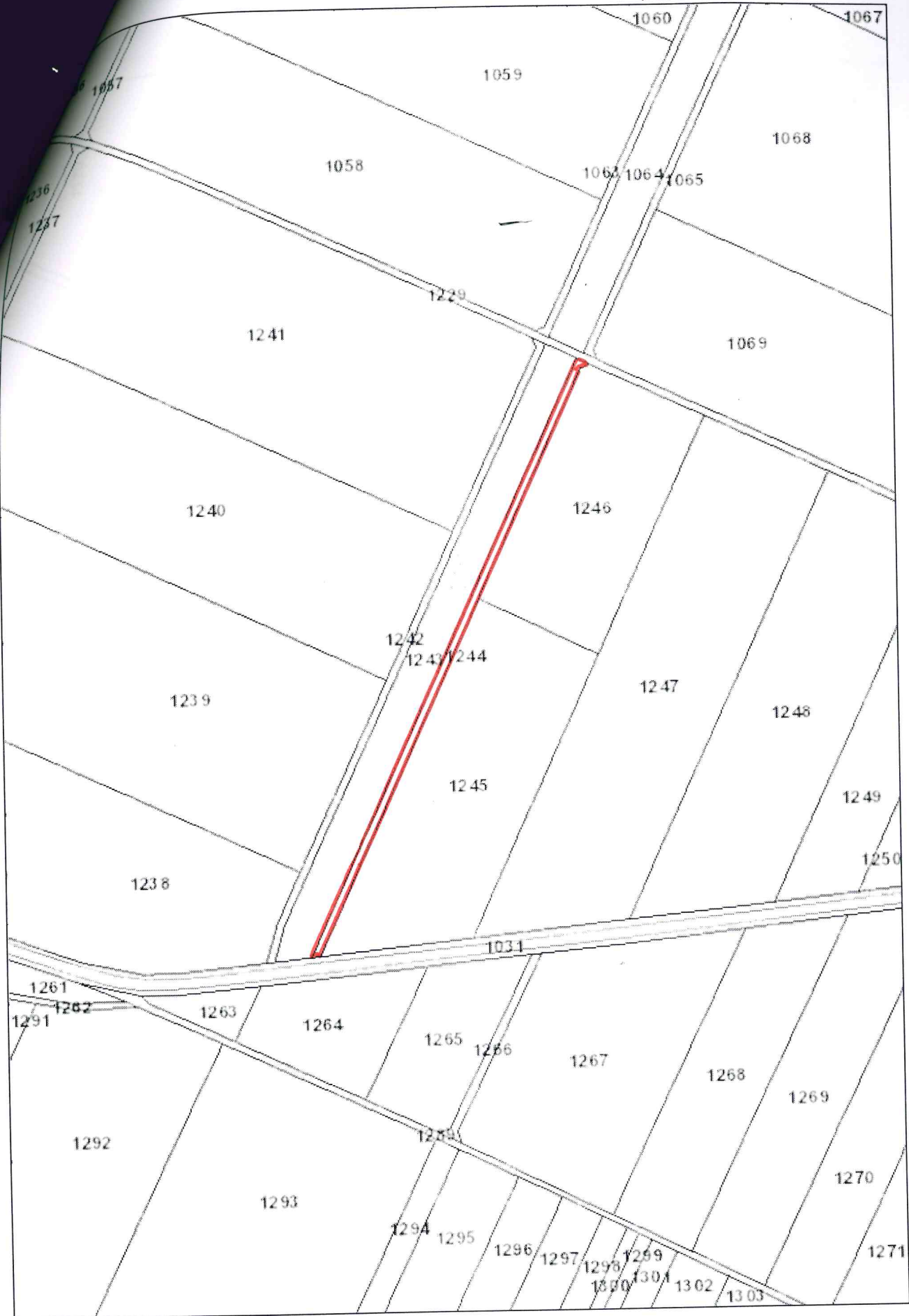

L.ú: ČENKOVICE u ŽN



TRITOMA č. 5

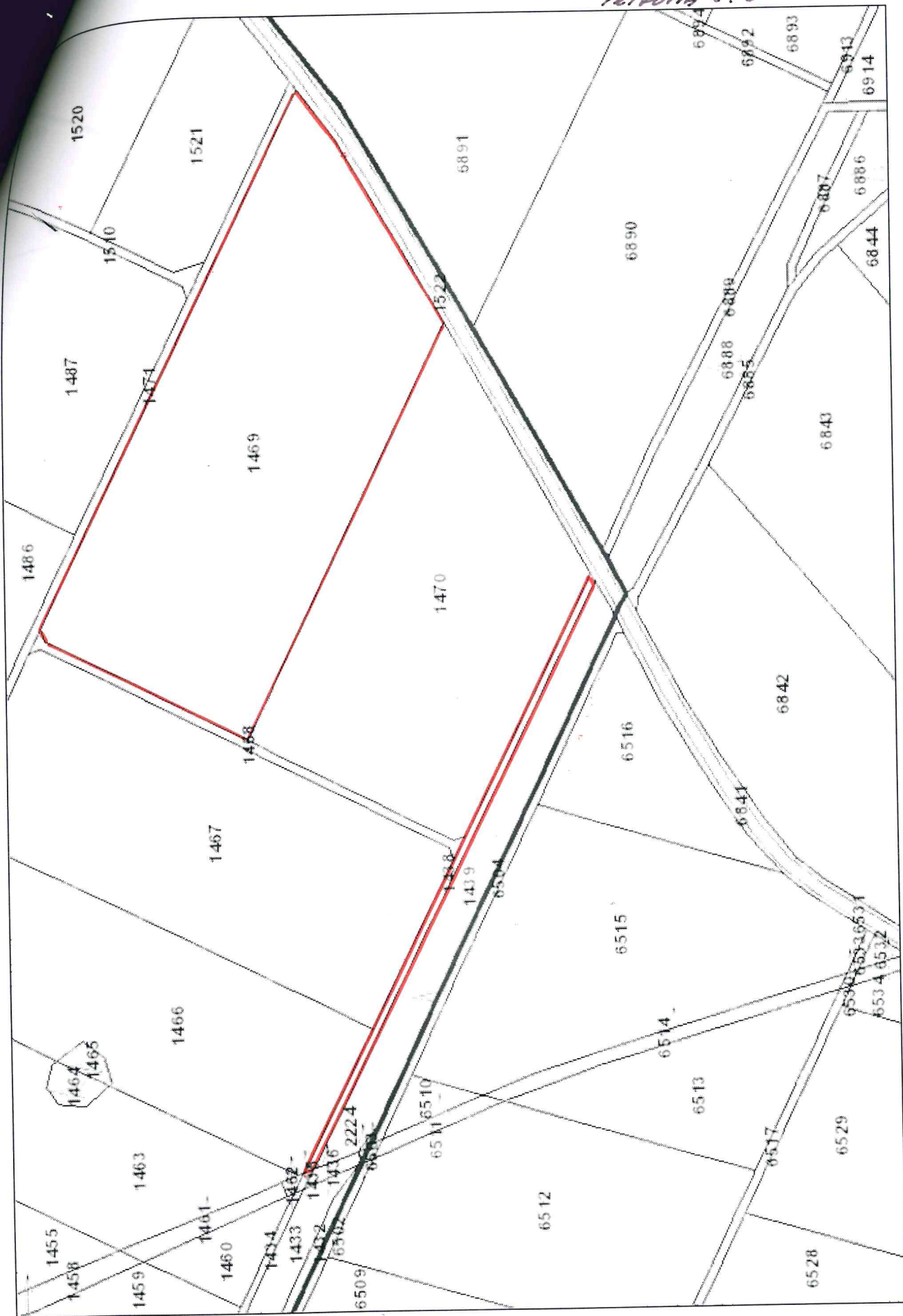

č.ú.: ČEJKOVICE u ŽN.

TRÝLONA č. 6

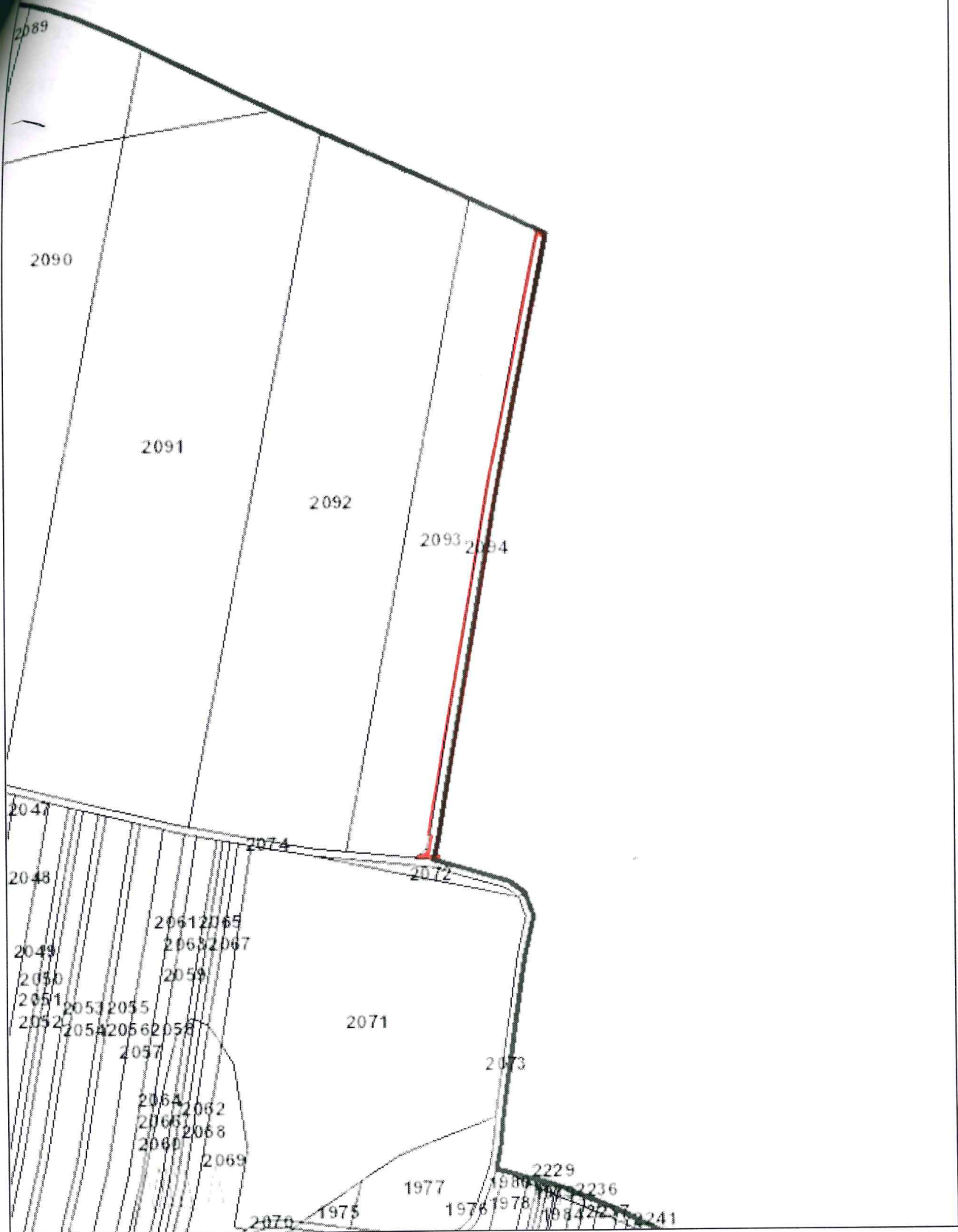

č.ú. ČEKOVICE u Ž.N.

784/0 NA C. 2

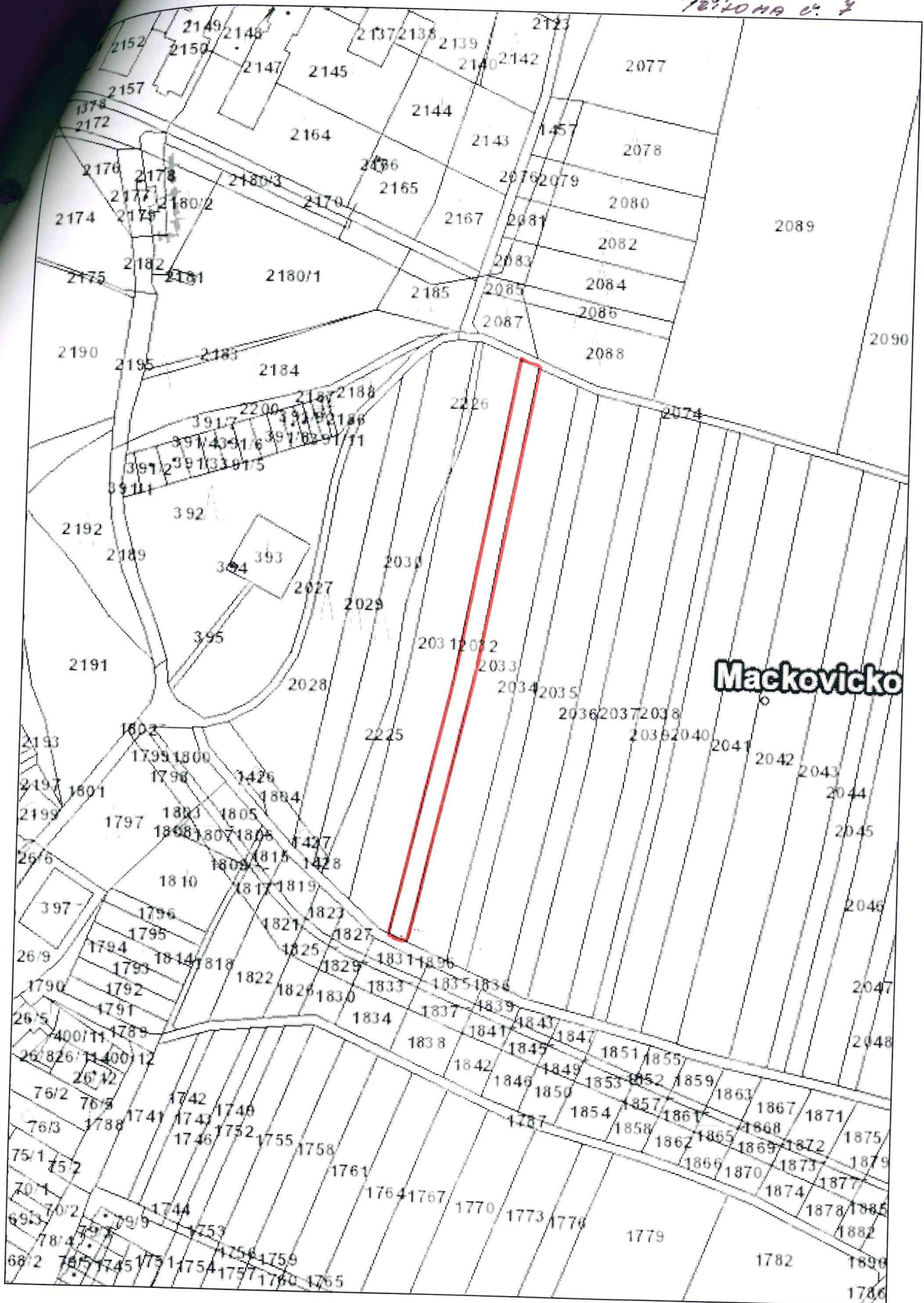

Makovicko

L. u: CENKOVICE u SV.

DODATEK č. 1
k PACHTOVNÍ SMLOUVĚ č. 116N14/27

Smluvní strany:

Česká republika – Státní pozemkový úřad

sídlo: Praha 3, Husinecká 1024/11a, PSČ 130 00

zastoupený RNDr. Dagmar Benešovou, vedoucí Pobočky Znojmo Krajského pozemkového úřadu pro Jihomoravský kraj

adresa: nám. Armády 1213/8, 669 02 Znojmo

IČO: 01312774

DIČ: CZ01312774

bankovní spojení: Česká národní banka

číslo účtu: 110015-3723001/0710

(dále jen „propachtovatel“)

– na straně jedné –

a

Zemědělské družstvo Čejkovice – Oleksovice

sídlo: Oleksovice, PSČ 671 62

IČO: 479 08 378

DIČ: CZ47908378

zapsáno v obchodním rejstříku vedeném Krajským soudem v Brně, oddíl Dr., vložka 2416

osoba oprávněná jednat za právnickou osobu: Dita Kvapilová – předseda

Ing. Tomáš Kvapil - místopředseda

(dále jen „pachtýř“)

– straně druhé –

uzavírají tento dodatek č. 1 k pachtovní smlouvě č. 116N14/27, kterým se mění předmět pachtu a výše ročního pachtovného

1. Na základě pachtovní smlouvy č. 116N14/27 (dále jen „smlouva“) je nájemce povinen platit propachtovateli roční pachtovné ve výši 15.023,- Kč (slovy: patnáctisícdvacet tři korun českých).

2. Smluvní strany se dohodly na tom, že pachtovné specifikované v bodě 1. tohoto dodatku bude zvýšeno z důvodu rozšíření předmětu pachtu o nemovité věci parc. KN 1065 – část, KN 1289 – část, KN 1347 – část, KN 1375 – část, KN 1434, KN 1471, KN 1679 – část, KN 1785 – část, KN 2008, KN 2025 v k. ú. Čejkovice u Znojma, parc. KN 9980 – část, KN 9891 – část, KN 9933 v k. ú. Oleksovice na částku **17.806,- Kč** (slovy: sedmnáctisíc osmset šest korun českých).

obec	kat. území	druh evidence	parcela č.	výměra m ²	druh pozemku
Čejkovice	Čejkovice u Znojma	KN	1065 – část	1021	ostatní plocha
Čejkovice	Čejkovice u Znojma	KN	1289 – část	211	ostatní plocha
Čejkovice	Čejkovice u Znojma	KN	1347 – část	291	ostatní plocha
Čejkovice	Čejkovice u Znojma	KN	1375 – část	300	ostatní plocha
Čejkovice	Čejkovice u Znojma	KN	1434	1801	ostatní plocha
Čejkovice	Čejkovice u Znojma	KN	1471	4104	ostatní plocha
Čejkovice	Čejkovice u Znojma	KN	1679 – část	220	ostatní plocha

Čejkovice	Čejkovice u Znojma	KN	1785 - část	300	ostatní plocha
Čejkovice	Čejkovice u Znojma	KN	2008	1222	orná
Čejkovice	Čejkovice u Znojma	KN	2025	143	orná
Oleksovice	Oleksovice	KN	9891 - část	1034	ostatní plocha
Oleksovice	Oleksovice	KN	9933	1819	ostatní plocha
Oleksovice	Oleksovice	KN	9980 - část	920	vinice

Nedílnou součástí dodatku je grafické zobrazení předmětu pachtu, které tvoří přílohu č. 2- 9 tohoto dodatku

Užívání pozemků je řešeno v Dohodě o zaplacení úhrady za užívání nemovité věci č. 116N14/27.

K 1.10.2015 je pachtýř povinen zaplatit částku **17.570,- Kč** (slovy: sedmnácttisícpětsetšedesát korun českých).

Nedílnou součástí tohoto dodatku je výpočet dodatku č. 1 a tvoří přílohu č.1.

3. Tento dodatek nabývá platnosti a účinnosti dnem podpisu oběma smluvními stranami.
4. Tento dodatek je vyhotoven ve dvou stejnopisech, z nichž každý má platnost originálu. Jeden stejnopis přebírá pachtýř a jeden je určen pro propachtovatele.
5. Ostatní ustanovení smlouvy nejsou tímto dodatkem č. 1 dotčena.
6. Smluvní strany po přečtení tohoto dodatku prohlašují, že s jeho obsahem souhlasí a že je shodným projevem jejich vážné a svobodné vůle, a na důkaz toho připojují své podpisy.

Ve Znojmě 31 -10- 2014
dne



.....
RNDr. Dagmar Benešová
vedoucí Pobočky Znojmo
Krajského pozemkového úřadu pro
Jihomoravský kraj
pronajímatel

Za správnost: Jiřina Valová

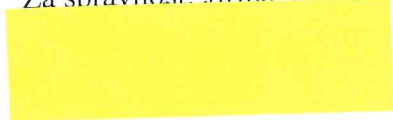

.....
Zemědělské družstvo Čejkovice - Oleksovice
Dita Kvapilová – předseda
Ing. Tomáš Kvapil – místopředseda
nájemce



Příloha k pachtovní smlouvě č. 116N14/27 Dodatek č. 1

Variabilní symbol: 11611427

Uzavřeno: 30.6.2014

Roční pacht:

Zemědělské družstvo
Čejkovice-Oleksovice
Oleksovice, okres Znojmo

Účinná od: 1.8.2014

17 806 Kč

Oleksovice

Katastr	Parcela	/	Díl	Skup.	Kultura	Číslo LV	Cena za ha [Kč]	Výměra [m2]	%	Pacht [Kč]
Čejkovice u Znojma										
část	1 065	0	0	2	14	10 002	87 200	945	2,2	181,29
část	1 065	0	0	2	14	10 002	87 200	1 021	2,2	195,87
	1 184	0	0	2	14	10 002	87 200	2 903	2,2	556,91
	1 244	0	0	2	14	10 002	87 200	1 753	2,2	336,30
část	1 289	0	0	2	14	10 002	87 200	211	2,2	40,48
	1 323	0	0	2	2	10 002	87 200	25 560	2,2	4 903,43
část	1 347	0	0	2	14	10 002	87 200	291	2,2	55,83
část	1 375	0	0	2	14	10 002	87 200	300	2,2	57,55
	1 434	0	0	2	14	10 002	87 200	1 801	2,2	345,50
	1 438	0	0	2	14	10 002	87 200	1 502	2,2	288,14
	1 469	0	0	2	2	10 002	87 200	41 100	2,2	7 884,62
	1 471	0	0	2	14	10 002	87 200	4 104	2,2	787,31
část	1 679	0	0	2	14	10 002	87 200	220	2,2	42,20
část	1 785	0	0	2	14	10 002	87 200	300	2,2	57,55
	2 008	0	0	2	2	10 002	87 200	1 222	2,2	234,43
	2 025	0	0	2	2	10 002	87 200	143	2,2	27,43
	2 032	0	0	2	2	10 002	87 200	2 800	2,2	537,15
	2 094	0	0	2	14	10 002	87 200	1 748	2,2	335,34
								87 924		16 867,33
Oleksovice										
část	9 891	0	0	2	14	10 002	113 100	1 034	2,2	257,28
	9 933	0	0	2	14	10 002	113 100	1 819	2,2	452,60
část	9 980	0	0	2	4	10 002	113 100	920	2,2	228,91
								3 773		938,79
CELKEM: nájemné dohodou								91 697		17 806 Kč

Výpočet dodatku č. 1 pro smlouvu č. 116N14/27

Příloha č. 1

Spočítáno ke dni: 1.10.2015

Parcela / Díl	Skup.	Výměra [m2]	Datum přidání	Datum vydání	Počet dní	Pacht [Kč]
Stávající parcely						
Čejkovice u Znojma						
197	1 0	2	287	1.8.2014	365	0,00
197	4 0	2	202	1.8.2014	365	0,00
197	6 0	2	94	1.8.2014	365	0,00
202	0 0	2	56	1.8.2014	365	0,00
1 065	0 0	2	945	1.8.2014	365	181,29
1 065	0	2	1 021	1.11.2014	334	179,23
1 065	0 0	2	1 966	1.8.2014	365	0,00
1 184	0 0	2	2 903	1.8.2014	365	556,91
1 244	0 0	2	1 753	1.8.2014	365	336,30
1 289	0	2	211	1.11.2014	334	37,04
1 323	0 0	2	25 560	1.8.2014	365	4 903,43
1 347	0	2	291	1.11.2014	334	51,09
1 375	0	2	300	1.11.2014	334	52,66
1 434	0	2	1 801	1.11.2014	334	316,16
1 438	0 0	2	1 502	1.8.2014	365	288,14
1 469	0 0	2	41 100	1.8.2014	365	7 884,62
1 471	0	2	4 104	1.11.2014	334	720,44
1 679	0	2	220	1.11.2014	334	38,62
1 785	0	2	300	1.11.2014	334	52,66
2 008	0	2	1 222	1.11.2014	334	214,52
2 025	0	2	143	1.11.2014	334	25,10
2 032	0 0	2	2 800	1.8.2014	365	537,15
2 094	0 0	2	1 748	1.8.2014	365	335,34
90 529						16 710,70
Oleksovice						
9 891	0	2	1 034	1.11.2014	334	235,43
9 933	0	2	1 819	1.11.2014	334	414,16
9 980	0	2	920	1.11.2014	334	209,47
3 773						859,06
94 302						17 569,76
CELKEM:						17 569,76

725/2019 č. 2

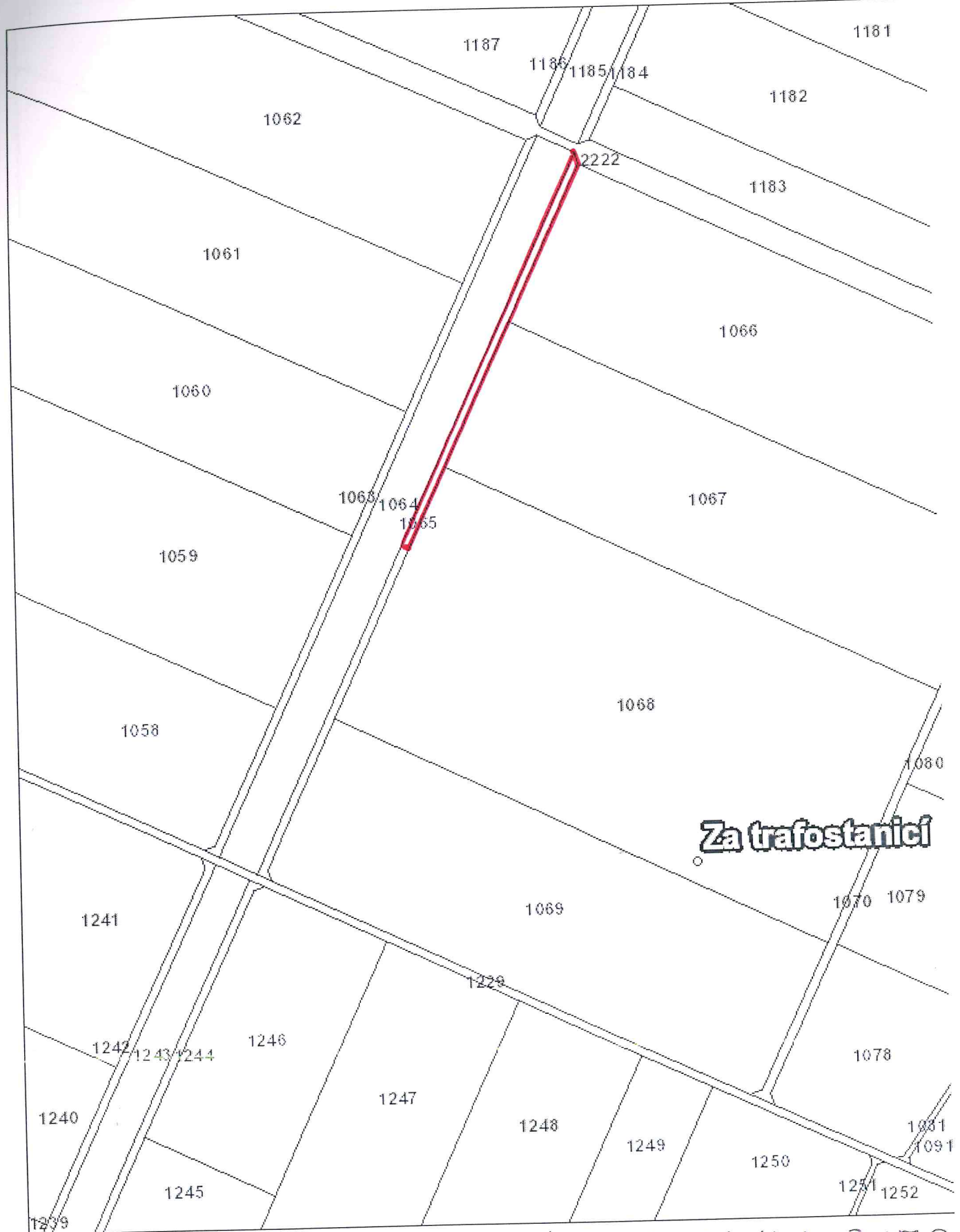

Za trafostanicí

L.č.: ČEKROVICE V ZNOJMU

724/1010 v. 3

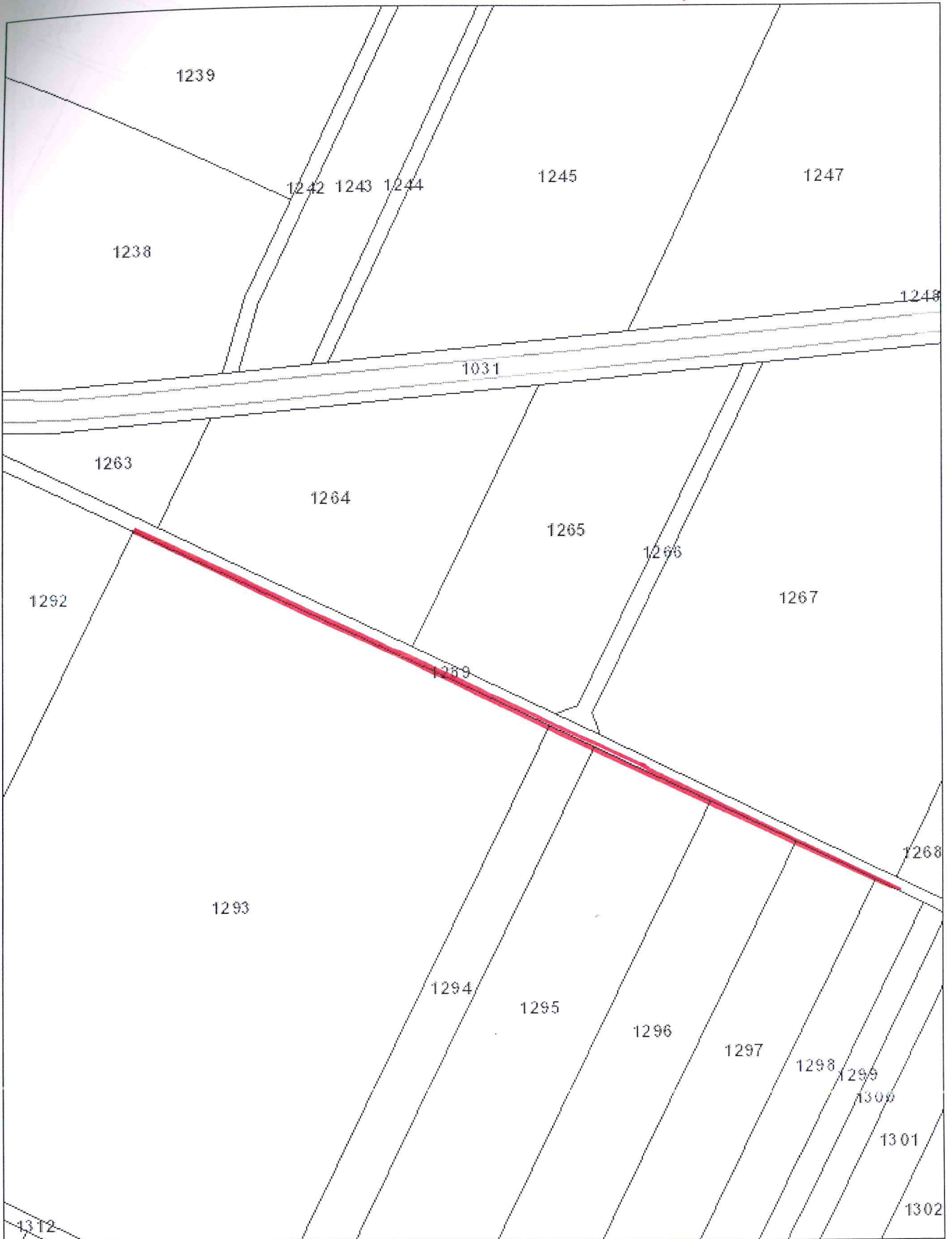

z. u. : ČEKOVICE u ZNOJMA



704/0119 0.4



k.č. ČEKROVICE u ZNOJMA



704/2014 0: 5



2. u: ČEKROVIČE U ZNOJIMU

724/04A 0.6

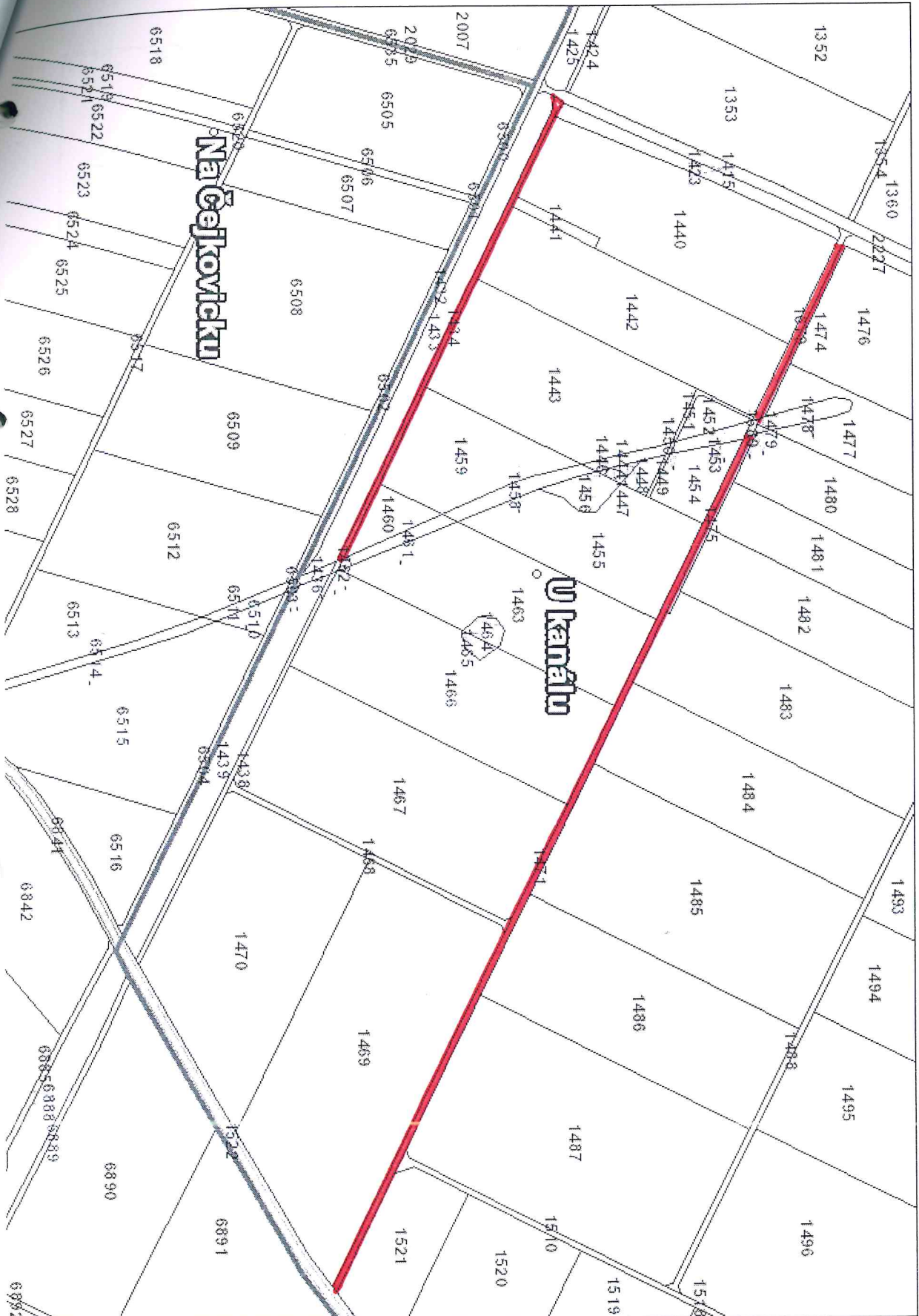

L.Ú: ČEJKOVICE U ZNOVA

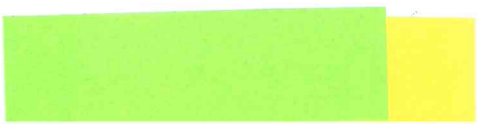

724/0100 v. 4.

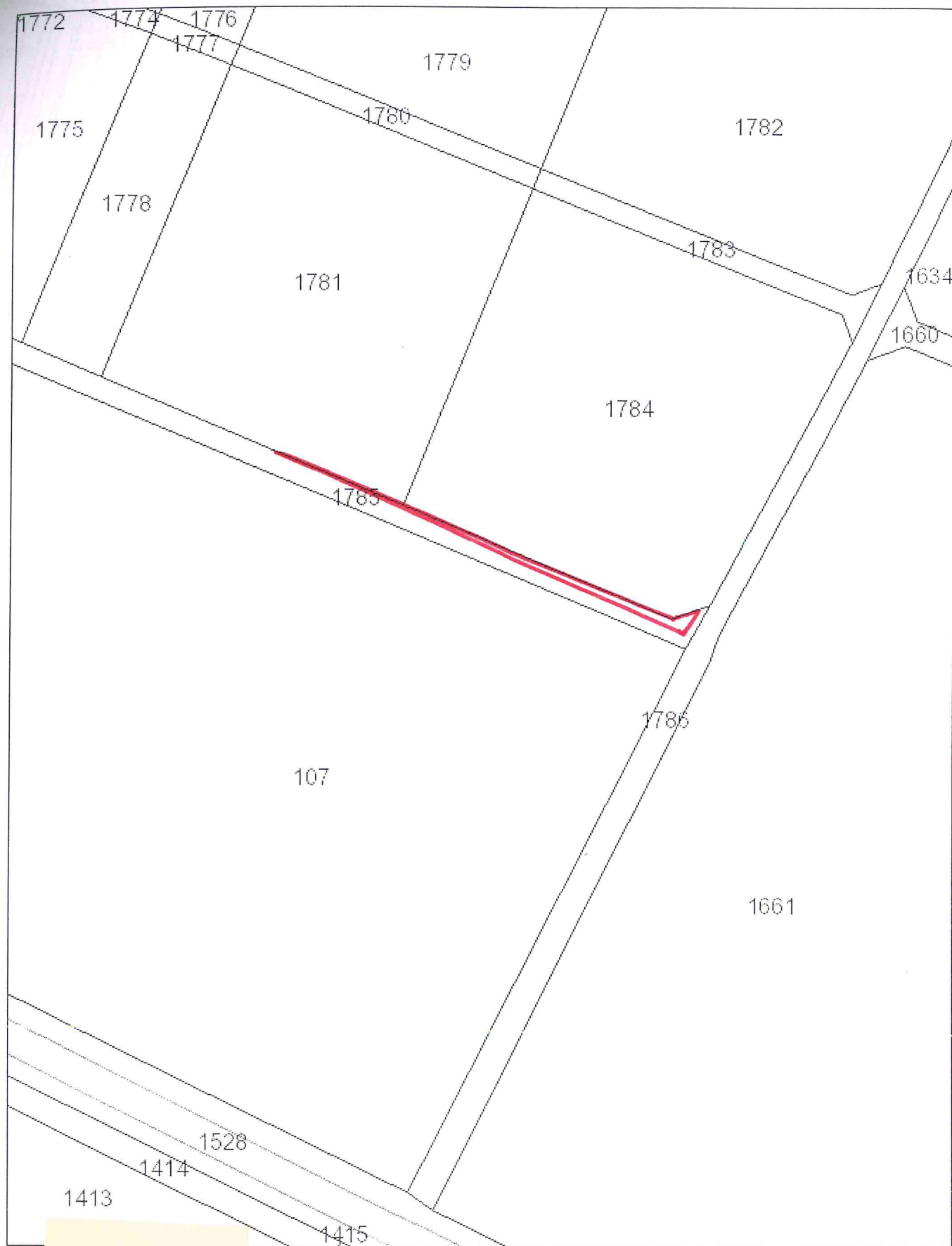

č.ú. č. 1785/0100 v. 4.

704/0111 v. 2

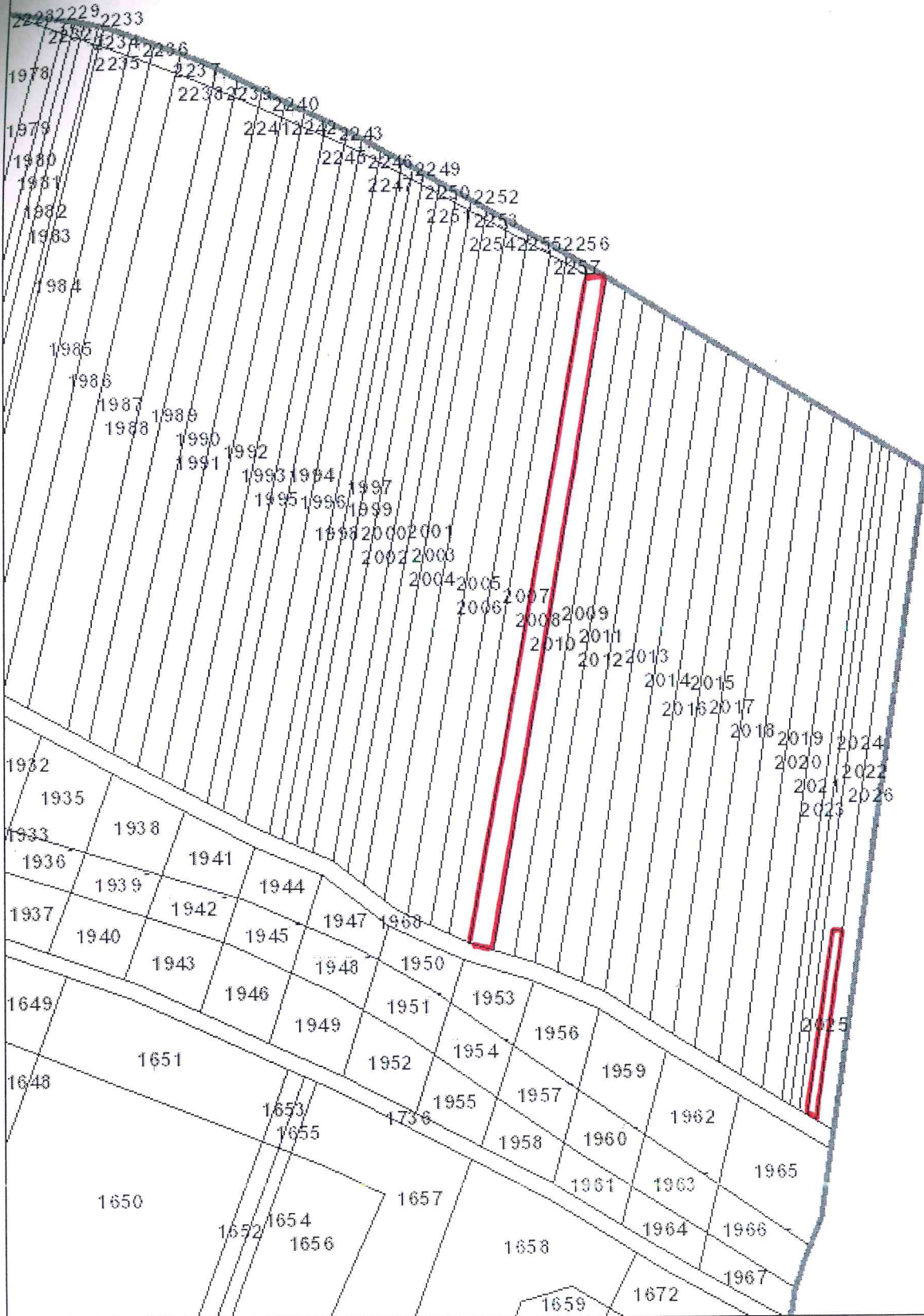

Л.И. ЧЕРКОВИЦЕ У БИРОВА

9. výhled

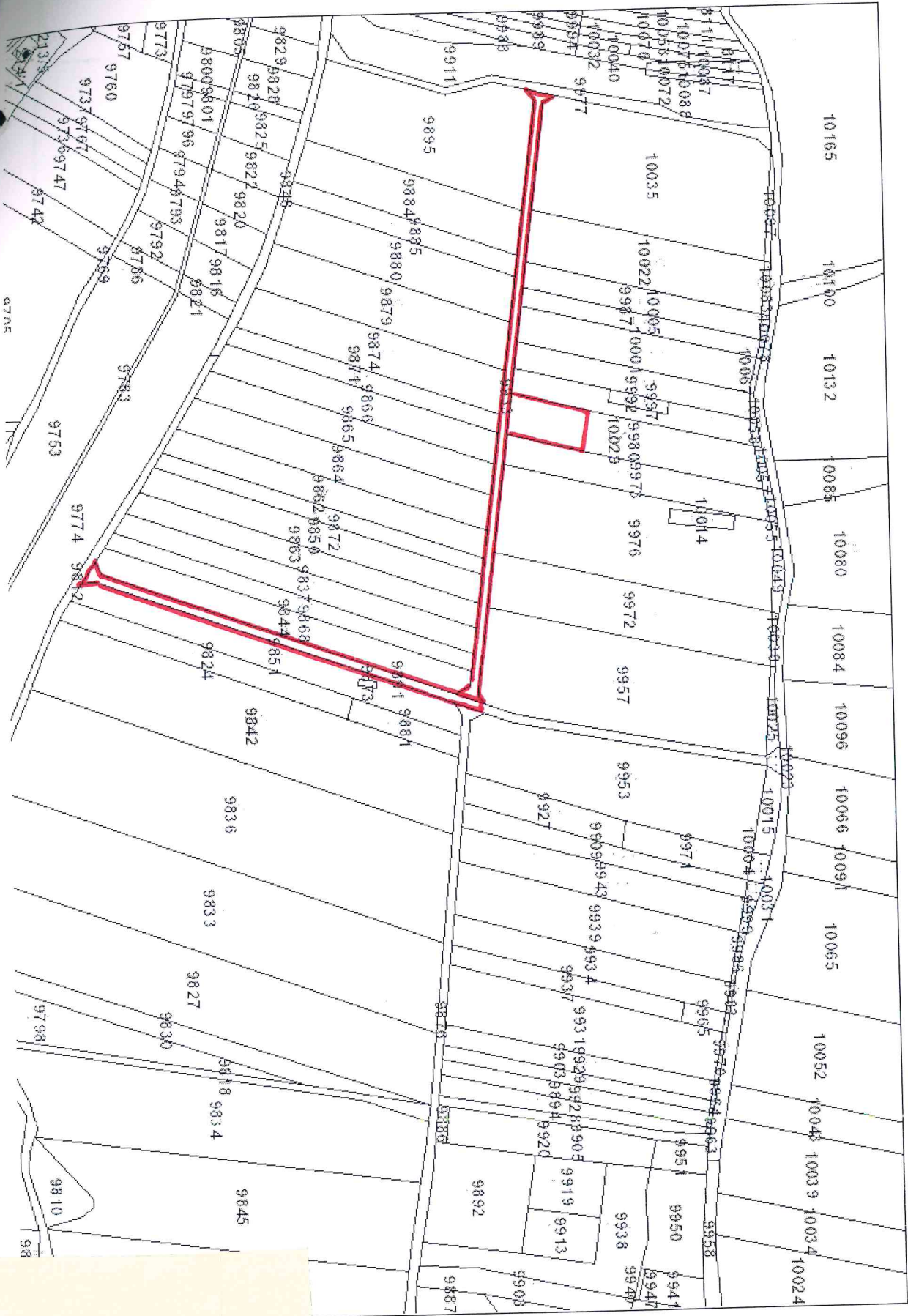

k.ú. OLŠOVICĚ

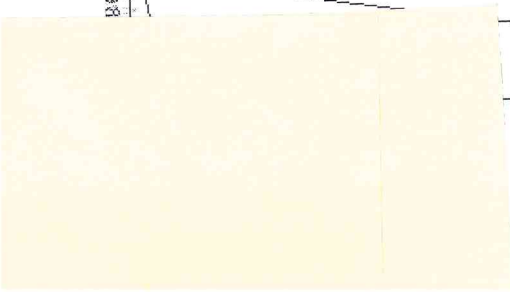

DODATEK č. 2

k PACHTOVNÍ SMLOUVĚ č. 116N14/27

Smluvní strany:

Česká republika – Státní pozemkový úřad

sídlo: Praha 3 - Žižkov, Husinecká 1024/11a, PSČ 130 00

zastoupený RNDr. Dagmar Benešovskou, vedoucí Pobočky Znojmo Krajského pozemkového úřadu pro Jihomoravský kraj

adresa: nám. Armády 1213/8, 669 02 Znojmo

IČO: 01312774

DIČ: CZ01312774

bankovní spojení: Česká národní banka

číslo účtu: 110015-3723001/0710

(dále jen „propachtovatel“)

– na straně jedné –

a

Zemědělské družstvo Čejkovice - Oleksovice

sídlo: Oleksovice, okres Znojmo, PSČ 671 62

IČO: 479 08 378

DIČ: CZ47908378

zapsáno v obchodním rejstříku vedeném Krajským soudem v Brně, oddíl Dr., vložka 2416

osoba oprávněná jednat za právnickou osobu: Ing. Dita Kvapilová – předseda

Ing. Tomáš Kvapil - místopředseda

(dále jen „pachtýř“)

– straně druhé –

uzavírají tento dodatek č. 2 k pachtovní smlouvě č. 116N14/27, kterým se mění předmět pachtu a výše ročního pachtovného

1. Na základě pachtovní smlouvy č. 116N14/27 (dále jen „smlouva“) je nájemce povinen platit propachtovateli roční pachtovné ve výši 17.806,- Kč (slovy: sedmnácttisícosmsetšest korun českých).

2. Smluvní strany se dohodly na tom, že pachtovné specifikované v bodě 1. tohoto dodatku bude zvýšeno z důvodu rozšíření předmětu nájmu o pozemek parc. č. KN 2102 – část v k. ú. Čejkovice u Znojma na částku **17.842,- Kč** (slovy: sedmnácttisícosmsetčtyřicetdva korun českých).

obec	kat. území	druh evidence	parcela č.	výměra m ²	druh pozemku
Čejkovice	Čejkovice u Znojma	KN	2102 - část	160	orná

Nedílnou součástí dodatku je grafické zobrazení pachtu, které tvoří přílohu č. 2 tohoto

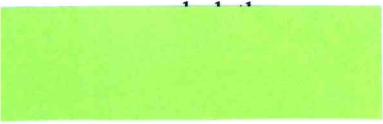

Pozemek do 30.4.2016 pronajat nájemní smlouvou č. 169N15/27 stejnému nájemci.

K 1.10.2016 je pachtýř povinen zaplatit částku **17.821,- Kč** (slovy: sedmnácttisícosmsetdvacetjedna korun českých).

Nedílnou součástí dodatku je výpočet nájemného, který tvoří přílohu č. 1 tohoto dodatku.

3. Tento dodatek nabývá platnosti dnem podpisu oběma smluvními stranami a účinnosti dnem 1.5.2016.

4. Tento dodatek je vyhotoven ve dvou stejnopisech, z nichž každý má platnost originálu. Jeden stejnopis přebírá pachtýř a jeden je určen pro propachtovatele.

5. Ostatní ustanovení smlouvy nejsou tímto dodatkem č. 2 dotčena.

6. Smluvní strany po přečtení tohoto dodatku prohlašují, že s jeho obsahem souhlasí a že je shodným projevem jejich vážné a svobodné vůle, a na důkaz toho připojují své podpisy.

15 -04- 2016

Ve Znojmě dne

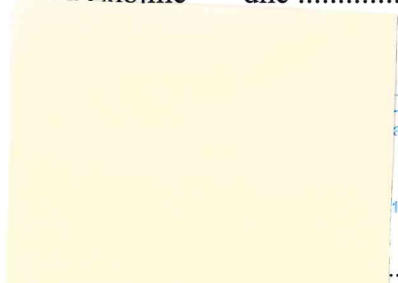

RNDr. Dagmar Benesovská
vedoucí Pobočky Znojmo
Krajského pozemkového úřadu pro
Jihomoravský kraj
propachtovatel



...
Zemědělské družstvo Čejkovice - Oleksovice
Ing. Dita Kvapilová – předseda
Ing. Tomáš Kvapil – místopředseda
pachtýř

Za správnost: Jiřina Valová.....
 pis

... k pachtovní smlouvě č. 116N14/27 Dodatek č. 2

Zemědělské družstvo
Čejkovice-Oleksovice
Oleksovice, okres Znojmo

... symbol: 11611427

Uzavřeno: 30.6.2014

Roční pacht:

Účinná od: 1.8.2014

17 842 Kč

Oleksovice

Parcela / Katastr	Díl	Skup.	Kultura	Číslo LV	Cena za ha [Kč]	Výměra [m ²]	%	Pacht [Kč]
Čejkovice u Znojma								
část	1 065	0 0	2 14	10 002	87 200	945	2,2	181,29
část	1 065	0 0	2 14	10 002	87 200	1 021	2,2	195,87
	1 184	0 0	2 14	10 002	87 200	2 903	2,2	556,91
	1 244	0 0	2 14	10 002	87 200	1 753	2,2	336,30
část	1 289	0 0	2 14	10 002	87 200	211	2,2	40,48
	1 323	0 0	2 2	10 002	87 200	25 560	2,2	4 903,43
část	1 347	0 0	2 14	10 002	87 200	291	2,2	55,83
část	1 375	0 0	2 14	10 002	87 200	300	2,2	57,55
	1 434	0 0	2 14	10 002	87 200	1 801	2,2	345,50
	1 438	0 0	2 14	10 002	87 200	1 502	2,2	288,14
	1 469	0 0	2 2	10 002	87 200	41 100	2,2	7 884,62
	1 471	0 0	2 14	10 002	87 200	4 104	2,2	787,31
část	1 679	0 0	2 14	10 002	87 200	220	2,2	42,20
část	1 785	0 0	2 14	10 002	87 200	300	2,2	57,55
	2 008	0 0	2 2	10 002	87 200	1 222	2,2	234,43
	2 025	0 0	2 2	10 002	87 200	143	2,2	27,43
	2 032	0 0	2 2	10 002	87 200	2 800	2,2	537,15
	2 094	0 0	2 14	10 002	87 200	1 748	2,2	335,34
část	2 102	0 0	2 2	10 002	101 400	160	2,2	35,69
						88 084		16 903,02
Oleksovice								
část	9 891	0 0	2 14	10 002	113 100	1 034	2,2	257,28
	9 933	0 0	2 14	10 002	113 100	1 819	2,2	452,60
část	9 980	0 0	2 4	10 002	113 100	920	2,2	228,91
						3 773		938,79
CELKEM: pachtovné dohodou						91 857		17 842 Kč

Výpočet dodatku č. 2 pro smlouvu č. 116N14/27

Příloha č. 1

Spočítáno ke dni: 1.10.2016

Parcela /	Díl	Skup.	Výměra [m2]	Datum přidání	Datum vydání	Počet dní	Pacht [Kč]
Stávající parcely							
Čejkovice u Znojma							
197	1	0	287	1.8.2014		366	0,00
197	4	0	202	1.8.2014		366	0,00
197	6	0	94	1.8.2014		366	0,00
202	0	0	56	1.8.2014		366	0,00
1 065	0	0	945	1.8.2014		366	181,29
1 065	0	0	1 021	1.11.2014		366	195,87
1 065	0	0	1 966	1.8.2014		366	0,00
1 184	0	0	2 903	1.8.2014		366	556,91
1 244	0	0	1 753	1.8.2014		366	336,30
1 289	0	0	211	1.11.2014		366	40,48
1 323	0	0	25 560	1.8.2014		366	4 903,43
1 347	0	0	291	1.11.2014		366	55,83
1 375	0	0	300	1.11.2014		366	57,55
1 434	0	0	1 801	1.11.2014		366	345,50
1 438	0	0	1 502	1.8.2014		366	288,14
1 469	0	0	41 100	1.8.2014		366	7 884,62
1 471	0	0	4 104	1.11.2014		366	787,31
1 679	0	0	220	1.11.2014		366	42,20
1 785	0	0	300	1.11.2014		366	57,55
2 008	0	0	1 222	1.11.2014		366	234,43
2 025	0	0	143	1.11.2014		366	27,43
2 032	0	0	2 800	1.8.2014		366	537,15
2 094	0	0	1 748	1.8.2014		366	335,34
2 102	0		160	1.5.2016		153	14,92
90 689							16 882,25
Oleksovice							
9 891	0	0	1 034	1.11.2014		366	257,28
9 933	0	0	1 819	1.11.2014		366	452,60
9 980	0	0	920	1.11.2014		366	228,91
3 773							938,79
94 462							17 821,04
CELKEM:			94 462				17 821,04

k.ú. Čejkovice u Znojma



1:2000