

Č. j. KRPS-55886-14/ČJ-2025-0100MT

Počet listů: 3  
Přílohy: 2/6

## Smlouva o bezúplatném převodu vlastnictví

uzavřená ve smyslu ustanovení §1746 zákona č. 89/2012 Sb., občanský zákoník, v platném znění (dále jen „**občanský zákoník**“ a „**smlouva**“) a v souladu s ustanovením § 12 a § 22 odst. 3 zákona č. 219/2000 Sb., o majetku České republiky a jejím vystupování v právních vztazích.

Níže uvedeného dne, měsíce a roku byla uzavřena mezi smluvními stranami smlouva tohoto znění:

### Čl. I Smluvní strany

#### Česká republika - Krajské ředitelství policie Středočeského kraje

Zastoupená: plk. Ing. Petrem Dostálem, náměstkem ředitele krajského ředitelství pro ekonomiku

Sídlo: Na Baních 1535, 156 64 Praha 5 - Zbraslav

IČ : 75151481

DIČ: CZ75151481

kontaktní osoba:

ID:

Zutaiou

(dále jen „**převádějící**“)

a

#### Obec Braškov

Zastoupená: Ing. Vladimírem Drábem, starostou obce

Sídlo: Dukelská 11, 273 51 Braškov

IČ: 00234176

kontaktní osoba:

ID:

zj5a8hs

(dále jen „**přejímající**“)

## Čl. II

### Předmět smlouvy

Předmětem této smlouvy je bezúplatný převod vlastnictví majetku, přesně specifikovaného v Přílohách č. 1 a č. 2, s kterým má právo hospodařit převádějící. Převáděný majetek je uvedený v účetních dokladech č. 343286 a č. 1079175, které jsou nedílnou součástí této smlouvy jako Příloha č. 1 a Příloha č. 2. Účetní hodnota převáděného majetku vedeného v účetnictví převádějícího činí 1.308 087,87 Kč

(slovy: jedenmiliontřistaosmtisíc osmdesát sedm korun českých osmdesát sedm haléřů).

## Čl. III

### Podmínky převodu

1. Podle ustanovení § 14 odst. 7 zákona č. 219/2000 Sb. je předmět převodu pro převádějícího trvale nepotřebný. O trvalé nepotřebnosti rozhodl náměstek ředitele krajského ředitelství pro ekonomiku pod. č.j. KRPS-55886-3/ČJ-2025-0100MT ze dne 28. 02. 2025 a pod č.j. KRPS-55909-3/ČJ-2025-0100MT ze dne 28. 02. 2025.
2. Předmět převodu předává převádějící přejímajícímu bezúplatně.
3. Předmět převodu se přejímajícímu předává ve smyslu ustanovení § 22 odst. 3 zákona č. 219/2000 Sb., o majetku ČR a jejím vystupování v právních vztazích, na základě prohlášení přejímajícího, že jej bude využívat ve veřejném zájmu.

## Čl. IV

### Způsob, doba a místo předání

1. Předání a převzetí předmětu převodu písemně potvrdí zástupci stran na účetních dokladech, které se vztahují k předmětu převodu, jejichž součástí bude i seznam všech věcí předávaných spolu s předmětem převodu. Takto potvrzené účetní doklady se stávají předávacími protokoly a jejich kopie bude tvořit nedílnou součást této smlouvy.
2. Předání předmětu převodu za převádějícího zajistí p.  referent majetkové správy, za přejímajícího bude převzat osobou pověřenou přejímajícím.
3. Přejímající si předmět smlouvy uvedený v Čl. II. fyzicky převezme neprodleně po nabytí účinnosti této smlouvy, nejpozději do 30 dnů od nabytí účinnosti této smlouvy.
4. Změna příslušnosti hospodařit s tímto majetkem ve smyslu této smlouvy, přechází na přejímajícího dnem podpisu předávacího protokolu při fyzickém předání a převzetí majetku oběma smluvními stranami. Tímto dnem bude předmětný majetek vyřazen z evidence převádějícího a vzat do evidence přejímajícího.

## Čl. V

### Další ujednání

1. Převádějíci prohlašuje, že na předávaném majetku neváznou pohledávky třetích osob ani jiné právní povinnosti vůči třetím osobám.
2. Převádějícímu nejsou známy takové závady, na které by měl povinnost přejímajícího upozornit.
3. Převádějíci neposkytuje k předávanému majetku žádnou záruku ani se nezavazuje k jeho případné opravě.
4. Přejímající prohlašuje, že je mu znám stav předávaného majetku, a že jej v tomto stavu od převádějícího přejímá.

## Čl. VI

### Závěrečná ustanovení

1. Smluvní strany prohlašují, že tuto smlouvu uzavřely ze svobodné vůle, a že tato smlouva nebyla sjednána v tísní ani za jinak jednostranně nevýhodných podmínek.
2. Tato smlouva nabývá platnosti dnem jejího podpisu zástupci smluvních stran a účinnosti dnem jejího zveřejnění v registru smluv dle z. č.340/2015 Sb., o registru smluv.
3. Tato smlouva je vyhotovena v elektronické podobě.
4. Jakékoli změny této smlouvy je možné činit pouze formou dodatku této smlouvy a to v písemné formě se souhlasem oprávněných zástupců obou smluvních stran.
5. Nedílnou součástí této smlouvy jsou níže uvedené přílohy:
  - Příloha č. 1 – Účetní doklad IM 343286, která se sestává z 2 stran textu.
  - Příloha č. 2 – Účetní doklad DM č. 1079175, která se sestává ze 4 stran textu.

**Za převádějícího:**

V Praze dne dle el. podpisu



**plk. Ing. Petr Dostál**

náměstek ředitele krajského ředitelství  
pro ekonomiku

podepsáno elektronicky

**Za přejímajícího:**

Ve Braškově dne dle el. podpisu



starosta obce

Účetní doklad IM č.: 343286

o vyřazení dlouhodobého hmotného (nehmotného) majetku z užívání

Č.strany: 1/2



Výdejce ( jméno ): \_\_\_\_\_ dne \_\_\_\_\_ podpis \_\_\_\_\_

Příjemce ( jméno ): \_\_\_\_\_ dne \_\_\_\_\_ podpis \_\_\_\_\_

Datum uskutečnění úč. případu :05.05.2025  
 Datum vyhotovení dokladu :05.05.2025  
 Č. účetního okruhu a název :4100 KŘP Středočeského kr. Pra  
 Způsob provedení :BEZÚPL.PŘEVOD  
 Smlouva/zápis, účastník :BP KRPS-55909/ČJ-2025-0100MT Obec Braškov\*00234176  
 Druh pohybu :205 MV Vyřazení - bezúp. přev. mimo res. na jinou VÚJ

Pol	Hlavní č. Nomenklatura Název	Podč. Výrobní číslo	Nákl.stř. číslo	Hodnota Určeno pro Typ	Množství	MJ	Třída	Kat.	Doklad FI
00001	11300025 130500100004 Stůl nerez s chladicí vanou Částka oprávek CZ-CPA 28.25.13 Životnost 040/000	0 #26257445	H4100199	60.404,40 NERROX N 256.3 Odpisová skupina IV	1,000	KS	2213		
00002	11300026 130100040000 Výrobník čaje a kávy Částka oprávek CZ-CPA 28.93.17 Životnost 040/000	0 #195506	H4100199	97.996,50 RETIGO CK 20 Odpisová skupina IV	1,000	KS	2213		
00003	11300028 130100010001 Konvektomat Částka oprávek CZ-CPA 28.93.17 Životnost 040/000	0 #1173	H4100199	173.728,00 UNOX, XV 703G Odpisová skupina IV	1,000	KS	2213		
00004	11300029 130500010002 Skříň chladicí prosklená Částka oprávek CZ-CPA 28.25.13 Životnost 040/000	0 #01035	H4100199	61.880,00 MILENIUM 250/110 Odpisová skupina IV	1,000	KS	2213		
00005	11300114 130400100064	0 #4100_DLOUHERZY	H4100199	85.646,40	1,000	KS	2213		

Doklad vyhotovil:



5. 05. 2025

Doklad zaúčtoval:

Datum:



**Účetní doklad IM č.: 343286**

o vyřazení dlouhodobého hmotného (nehmotného) majetku z užívání

Č.strany: 2/2

Pol	Hlavní č. Nomenklatura Název	Podč. Výrobní číslo	Nákl.stř. číslo	Hodnota Určeno pro Typ	Množství	MJ	Třída	Kat.	Doklad	FI
	Myčka nádobí a skla průmyslová			RM-T 155						
	Částka oprávek	75.859,00								
	CZ-CPA 28.29.50			Odpisová skupina IV						
	Životnost 040/000									
Účetní hodnota dokladu:				479.655,30						

Doklad vyhotovil:



Podpis:

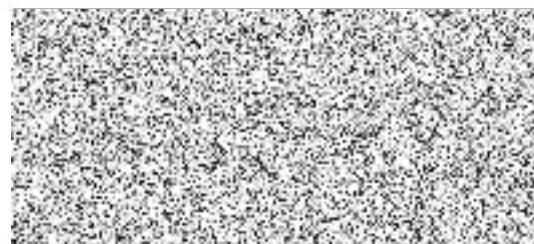

Výdejce (jméno/OEČ):

Dne \_\_\_\_\_ podpis\_\_\_\_\_

Příjemce (jméno/OEČ):

Dne \_\_\_\_\_ podpis\_\_\_\_\_

Datum uskutečnění : 05.05.2025  
Datum vyhotovení : 05.05.2025 10:11:32  
Úč.okruh výdejce : 4100 KŘP Středočeského kr. Pra  
Nákl.stř. výdejce : S4100199 Sklad DDM RA  
Úč.okruh příjemce :  
Nákl.stř.příjemce :  
Smlouva : BP KRPS-55886/ČJ-2025-0100MT - 00234176 Obec Braškov  
Komentář :  
Vybraná účetní jednotka

Pol.	Nomenklatura	Název Typ	Množství Ser. číslo	MJ	Cena/MJ	Hodnota
00001	130100030000	Plotna opékací elektrická TECNOINOX FTL70E/0 Inv.skupina od:13 do:	1,000 #4100_ME	KS	13078,10	13.078,10
00002	130100130006	Lázeň vodní elektrická-gastro ULB 311 Inv.skupina od:13 do:	1,000 #4100_ME	KS	26346,60	26.346,60
00003	130100130006	Lázeň vodní elektrická-gastro ULB 311 Inv.skupina od:13 do:	1,000 #4100_ME1	KS	26346,60	26.346,60
00004	130100130006	Lázeň vodní elektrická-gastro ULB 311 Inv.skupina od:13 do:	1,000 #4100_ME2	KS	26346,60	26.346,60
00005	130110000008	Podstavec pod konvekt.na gastro nádoby 4 Inv.skupina od:13 do:	1,000	KS	16898,00	16.898,00
00006	130300010001	Pult prodejní nabídkový 60 Inv.skupina od:13 do:	1,000	KS	15990,00	15.990,00
00007	130300021000	Dřez velkokuchyňský 2-dílný 14 Inv.skupina od:13 do:	1,000	KS	15243,90	15.243,90
00008	130300040009	Stůl výdejní neutrální- nerez 4 Inv.skupina od:13 do:	1,000	KS	15743,70	15.743,70
00009	130300040009	Stůl výdejní neutrální- nerez 5 Inv.skupina od:13 do:	1,000	KS	12455,33	12.455,33
00010	130300040905	Stůl pracovní přídavný-nerezový 24	1,000	KS	28500,00	28.500,00

Pol.	Nomenklatura	Název Typ	Množství Ser.číslo	MJ	Cena/MJ	Hodnota
00011	130300041000	Inv.skupina od:13 do: Stůl pracovní kombinovaný nerezový	1,000	KS	19117,35	19.117,35
			30			
00012	130300041000	Inv.skupina od:13 do: Stůl pracovní kombinovaný nerezový	1,000	KS	19117,35	19.117,35
			31			
00013	130300041006	Inv.skupina od:13 do: Stůl pracovní kombinovaný dvouzásuvkový	1,000	KS	14458,50	14.458,50
			10			
00014	130300041012	Inv.skupina od:13 do: Stůl pracovní s jednou policí	1,000	KS	12455,33	12.455,33
			7			
00015	130300041012	Inv.skupina od:13 do: Stůl pracovní s jednou policí	1,000	KS	12455,33	12.455,33
			8			
00016	130300043000	Inv.skupina od:13 do: Stůl pracovní jednoduchý nerezový	1,000	KS	11261,37	11.261,37
			212			
00017	130300043000	Inv.skupina od:13 do: Stůl pracovní jednoduchý nerezový	1,000	KS	11261,37	11.261,37
			213			
00018	130300043000	Inv.skupina od:13 do: Stůl pracovní jednoduchý nerezový	1,000	KS	11261,37	11.261,37
			214			
00019	130300044000	Inv.skupina od:13 do: Stůl pracovní s roštem nerezový	1,000	KS	14260,37	14.260,37
			2			
00020	130300048000	Inv.skupina od:13 do: Stůl mycí jednodřezový nerezový	1,000	KS	15743,70	15.743,70
			128			
00021	130300048000	Inv.skupina od:13 do: Stůl mycí jednodřezový nerezový	1,000	KS	15743,70	15.743,70
			129			
00022	130300080001	Inv.skupina od:13 do: Vozík na koše k mycímu stroji-nerezový	1,000	KS	19016,20	19.016,20
			128			
00023	130300080001	Inv.skupina od:13 do: Vozík na koše k mycímu stroji-nerezový	1,000	KS	19016,20	19.016,20
			129			
00024	130300080001	Inv.skupina od:13 do: Vozík na koše k mycímu stroji-nerezový	1,000	KS	19016,20	19.016,20
			130			
00025	130300080002	Inv.skupina od:13 do: Vozík na podnosy-nerezový	1,000	KS	10698,10	10.698,10
			36			
		Inv.skupina od:13 do:				

Pol.	Nomenklatura	Název Typ	Množství Ser.číslo	MJ	Cena/MJ	Hodnota
00026	130300080002	Vozík na podnosy-nerezový	1,000	KS	10698,10	10.698,10
		Inv.skupina od:13 do:	37			
00027	130300080002	Vozík na podnosy-nerezový	1,000	KS	10698,10	10.698,10
		Inv.skupina od:13 do:	38			
00028	130300080002	Vozík na podnosy-nerezový	1,000	KS	10698,10	10.698,10
		Inv.skupina od:13 do:	39			
00029	130300083000	Vozík na podnosy a příbory nerezový	1,000	KS	18207,00	18.207,00
		Inv.skupina od:13 do:	16			
00030	130300090001	Zásobník na talíře nerezový vyhříváný	1,000	KS	24859,10	24.859,10
		Inv.skupina od:13 do:	41			
00031	130300090001	Zásobník na talíře nerezový vyhříváný	1,000	KS	24859,10	24.859,10
		Inv.skupina od:13 do:	42			
00032	130300090001	Zásobník na talíře nerezový vyhříváný	1,000	KS	24859,10	24.859,10
		Inv.skupina od:13 do:	43			
00033	130300090001	Zásobník na talíře nerezový vyhříváný	1,000	KS	24859,10	24.859,10
		Inv.skupina od:13 do:	44			
00034	130300100000	Police nástěnná jednodílná nerezová	1,000	KS	7009,10	7.009,10
		Inv.skupina od:13 do:	96			
00035	130300111000	Výlevka kombinovaná nerezová	1,000	KS	19385,10	19.385,10
		Inv.skupina od:13 do:	8			
00036	130300130001	Maska čelní s dráhovým pojezdem	1,000	KS	12821,95	12.821,95
		Inv.skupina od:13 do:	37			
00037	130300130001	Maska čelní s dráhovým pojezdem	1,000	KS	12821,95	12.821,95
		Inv.skupina od:13 do:	38			
00038	130300130001	Maska čelní s dráhovým pojezdem	1,000	KS	12821,95	12.821,95
		Inv.skupina od:13 do:	39			
00039	130300130001	Maska čelní s dráhovým pojezdem	1,000	KS	12821,95	12.821,95
		Inv.skupina od:13 do:	40			
00040	130300130003	Pojezd na podnosy plný nerezový	1,000	KS	7937,30	7.937,30
		Inv.skupina od:13 do:	18			
00041	130300130003	Pojezd na podnosy plný nerezový	1,000	KS	7937,30	7.937,30
		Inv.skupina od:13 do:	19			
00042	130300130003	Pojezd na podnosy plný nerezový	1,000	KS	7937,30	7.937,30



Pol.	Nomenklatura	Název Typ	Množství Ser.číslo	MJ	Cena/MJ	Hodnota
			20			
00043	130300130003	Inv.skupina od:13 do: Pojezd na podnosy plný nerezový	1,000	KS	7937,30	7.937,30
			21			
00044	130300130003	Inv.skupina od:13 do: Pojezd na podnosy plný nerezový	1,000	KS	7937,30	7.937,30
			22			
00045	130300130003	Inv.skupina od:13 do: Pojezd na podnosy plný nerezový	1,000	KS	7937,30	7.937,30
			23			
00046	130300130003	Inv.skupina od:13 do: Pojezd na podnosy plný nerezový	1,000	KS	7937,30	7.937,30
			24			
00047	130400500000	Inv.skupina od:13 do: Stůl vstupní k myčce nádobí nerezový	1,000	KS	28250,60	28.250,60
			8			
00048	130400510003	Inv.skupina od:13 do: Podstavec pod průmyslovou myčku nádobí	1,000	KS	8616,00	8.616,00
			3			
00049	130450000000	Inv.skupina od:13 do: Sprcha oplachovací k myčce vč. baterie	1,000	KS	5631,60	5.631,60
			45004			
00050	130450000000	Inv.skupina od:13 do: Sprcha oplachovací k myčce vč. baterie	1,000	KS	5631,60	5.631,60
			45005			
00051	130450000000	Inv.skupina od:13 do: Sprcha oplachovací k myčce vč. baterie	1,000	KS	5631,60	5.631,60
			45006			
00052	130450000018	Inv.skupina od:13 do: Sprcha k montáži na boční stěnu myčky	1,000	KS	5631,60	5.631,60
			9			
00053	130500080005	Inv.skupina od:13 do: Vitrína chladicí HF	1,000	KS	34153,00	34.153,00
			#4100_ME			
00054	132030030022	Inv.skupina od:13 do: Váha automat.můstková 200 kg SMK 200	1,000	KS	10827,00	10.827,00
			#83-96832/IV			
00055	132030080027	Inv.skupina od:13 do: Váha digitální SOEHNLE 8131.01.001	1,000	KS	16957,50	16.957,50
			#1307250			
00056	132030150010	Inv.skupina od:13 do: Váha stol.sklon.jednom.10 kg	1,000	KS	2290,00	2.290,00
			2			
		Inv.skupina od:13 do:				
					<b>Celkem</b>	828.432,57

Doklad vyhotovil :  
Číslo dokladu :  
Doklad zaúčtoval :

