

VÝKAZ DOSAVADNÍHO A NOVÉHO STAVU ÚDAJŮ KATASTRU NEMOVITOSTÍ														
Dosavadní stav						Nový stav								
Označení pozemku parc. číslem	Výměra parcely		Druh pozemku Způsob využití	Označení pozemku parc. číslem	Výměra parcely		Druh pozemku Způsob využití	Typ stavby Způsob využití	Způsob určení výměry	Porovnání se stavem evidence právních vztahů				
	ha	m ²			ha	m ²				Díl přechází z pozemku označeného v katastru nemovitostí	dřívější poz. evidenci	Číslo listu vlastnictví	Výměra dílu	
											ha	m ²		
3255/1											3255/1		3593	
3255/2											3255/2		3593	
3255/4											3255/4		3593	
3263/1											3263/1		9893	

Oprávněný : dle listiny

Druh věcného břemene : služebnost inženýrské sítě

GEOMETRICKÝ PLÁN pro vymezení rozsahu věcného břemene k části pozemku	Geometrický plán ověřil úředně oprávněný zeměměřický inženýr:		Stejnopis ověřil úředně oprávněný zeměměřický inženýr:	
		Jméno, příjmení:	Ing. Jiří Pánek	Jméno, příjmení:
	Číslo položky seznamu úředně oprávněných zeměměřických inženýrů:	394/1995	Číslo položky seznamu úředně oprávněných zeměměřických inženýrů:	394/1995
	Dne:	18.3.2016	Číslo:	3346/2016
	Náležitosti a přesnosti odpovídá právním předpisům.		Tento stejnopis odpovídá geometrickému plánu v elektronické podobě uloženému v dokumentaci katastrálního úřadu.	
Vyhotovitel: Jiří Pánek, s.r.o. Švabinského 1725 356 05 Sokolov	Katastrální úřad souhlasí s očištváním parcel.		Ověření stejnopisu geometrického plánu v listinné podobě.	
Číslo plánu: 3413-1926/2016	KÚ pro Karlovarský kraj KP Sokolov Tonka Elijašová PGP-232/2016-409 2016.03.23 13:04:30 CET			
Okres: Sokolov				
Obec: Sokolov				
Kat. území: Sokolov				
Mapový list: Sokolov 6-7/12(DKM)	Dosaovním vlastníkům pozemků bylo poskytnuta možnost seznámit se v terénu s průběhem navrhovaných nových hranic, které byly označeny předepsaným způsobem: viz seznam souřadnic			

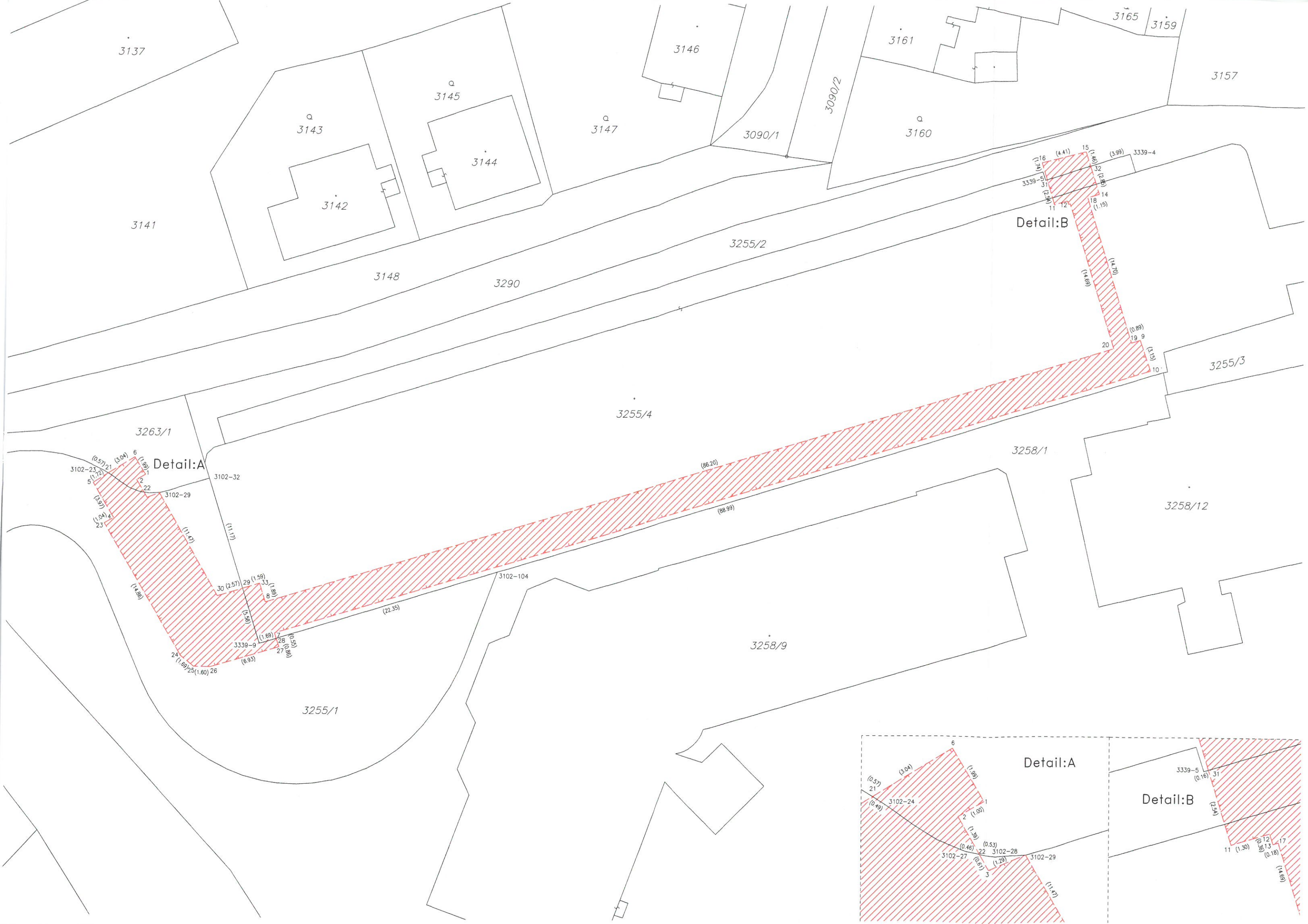

Detail:A

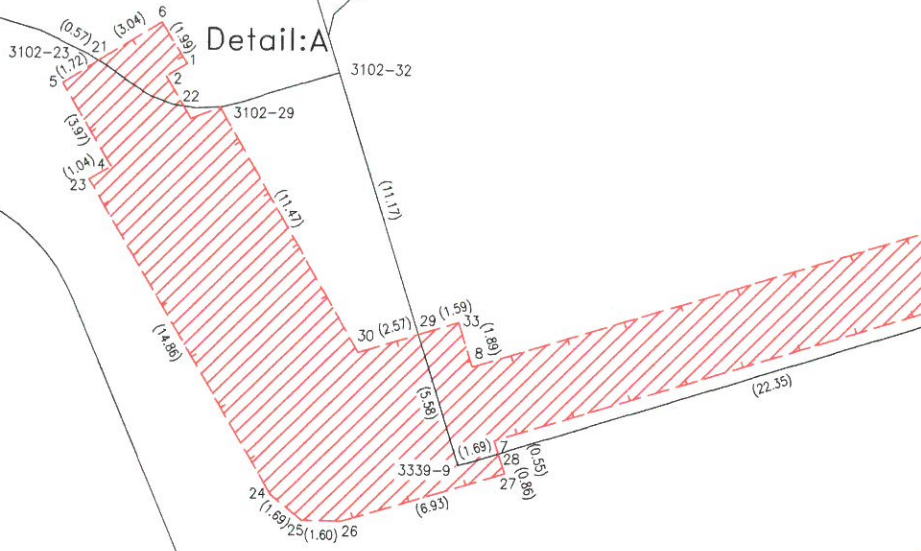

Detail:B



Detail:A

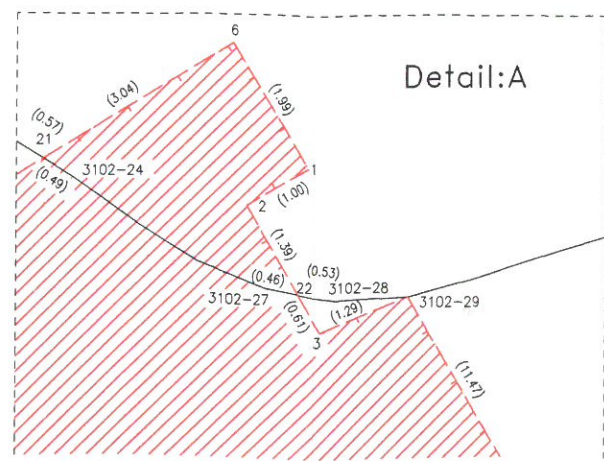

Detail:B

