

# Smlouva o dílo

uzavřená podle § 2586 a násl. zákona č. 89/2012 Sb. v platném znění

## I.

### Smluvní strany

Název: **Integrovaná střední škola automobilní Brno, příspěvková organizace**  
Sídlo: Křižíkova 106/15, 612 00 Brno  
IČ: 00219321  
DIČ: CZ00219321  
Zastoupena: Ing. Milanem Chylíkem, ředitel  
Kontaktní osoba: 

na straně jedné a dále v textu pouze jako „Objednatel“

a

Název: **EXPO 3, s.r.o.**  
Sídlo: Kuršova 977/2, 635 00 Brno  
IČ: 26903229  
DIČ: CZ26903229  
Zastoupena: Chvátal Roman 

na straně druhé a dále v textu pouze jako „Zhotovitel“.

## II.

### Prohlášení zhotovitele

Zhotovitel prohlašuje, že je oprávněn vykonávat živnost v rozsahu plnění této smlouvy, a že práce budou prováděny v souladu s platnými právními předpisy a technickými normami.

## III.

### Předmět díla

Předmětem díla podle této Smlouvy je: **Výměna osvětlení v učebnách, chodbách a schodištích v areálu Integrované střední školy automobilní Brno, příspěvkové organizace, Dunajevského 1996/1, včetně dopravy, materiálu.**

Předmět díla je blíže specifikován v cenové nabídce: příloha č. 1 - Cenová nabídka, je nedílnou součástí smlouvy.

1. Zhotovitel se touto Smlouvou zavazuje předat Objednateli Předmět díla dle čl. III a umožnit mu nabytí vlastnické právo k tomuto Předmětu díla.
2. Objednatel se touto Smlouvou zavazuje Předmět díla převzít a zaplatit kupní cenu ve výši dle čl. IV a způsobem dle čl. V této Smlouvy.
3. Zhotovitel je povinen předat Objednateli Předmět díla prostý jakýchkoliv závazků, nároků či práv třetích osob
4. Objednatel není povinen Předmět díla převzít, je-li neúplný nebo má-li jiné vady a též tehdy, nevyhovuje-li účelu Smlouvy, který byl Zhotoviteli v době uzavření Smlouvy znám.

#### **IV. Cena díla**

1. Objednatel se zavazuje zhotoviteli za Předmět díla zaplatit:  
  
Nabídková cena bez DPH: 282.230 Kč
2. Smluvní strany se dohodly, že kupní cena může být zvýšena pouze v případě, pokud v průběhu plnění dojde ke změnám sazeb daně z přidané hodnoty.
3. Zhotovitel poskytuje na předmět smlouvy standardní záruku na dobu 24 měsíců od data předání a převzetí díla. Záruka se nevztahuje na běžné opotřebení.

#### **V. Platební podmínky**

1. Objednatel je povinen zaplatit Zhotoviteli kupní cenu ve výši dohodnuté v čl. IV Smlouvy na základě jím vystaveného a Objednateli prokazatelně doručeného daňového dokladu – faktury.  
  
Přílohou a součástí daňového dokladu – faktury musí být Objednatelem potvrzený Předávací protokol o předání a převzetí Předmětu díla jako bezvadného.
2. Splatnost daňového dokladu je 30 dnů ode dne jeho doručení Objednateli. Úhradou kupní ceny se pro účely Smlouvy rozumí den, kdy byla finanční částka odepsána z bankovního účtu Objednatele.
3. Daňové doklady – faktury musí vždy obsahovat náležitosti daňového dokladu v souladu se zákonem č. 235/2004 Sb., o dani z přidané hodnoty, ve znění pozdějších předpisů (dále jen zákon o DPH). Nebude-li daňový doklad – faktura obsahovat výše uvedené náležitosti, nebo je bude uvádět chybně, není Objednatel povinen daný daňový doklad – fakturu plnit a je oprávněn vrátit ho Zhotoviteli k přepracování. Ve vráceném daňovém dokladu – faktuře Objednatel vyznačí důvod jeho vrácení. Po doručení opraveného nebo nově vystaveného daňového dokladu – faktury běží nová lhůta splatnosti.

4. Daňový doklad doručí Zhotovitel na adresu Objednatel 

#### **VI. Sankce**

1. V případě prodlení Zhotovitele se splněním své povinnosti odevzdat Předmět díla Objednateli, je Objednateli povinen uhradit smluvní pokutu ve výši 0,05 % z kupní ceny bez DPH za každý započatý den prodlení.
2. V případě prodlení s úhradou faktury je Zhotovitel oprávněn účtovat Objednateli smluvní pokutu z prodlení ve výši 0,05 % z dlužné částky za každý den prodlení.
3. Takto sjednané sankce nemají vliv na případnou povinnost náhrady škody. Sjednané sankce hradí povinná strana nezávisle na tom, zda a v jaké výši vznikne druhé straně v této souvislosti škoda, kterou lze vymáhat samostatně.

#### **VII. Místo a doba plnění**

1. Zhotovitel se zavazuje odevzdat Objednateli shora uvedený Předmět díla včetně montáže v termínu do 15. srpna 2025.
2. Zhotovitel splní svou povinnost odevzdat shora uvedený Předmět díla tím, že bude převzat Objednatel jako bezvadný.
3. Zhotovitel se zavazuje Předmět díla odevzdat v níže uvedeném místě: Integrovaná střední škola automobilní Brno, příspěvková organizace, Dunajevského 1996/1, 616 00 Brno.

#### **VIII. Odstoupení od smlouvy**

1. Od této smlouvy může odstoupit kterákoliv smluvní strana, pokud lze prokazatelně zjistit podstatné porušení této smlouvy druhou smluvní stranou. Odstoupením od smlouvy smlouva zaniká. Právní účinky odstoupení od smlouvy nastávají dnem následujícím po písemném doručení oznámení o odstoupení druhé smluvní straně.
2. Za podstatné porušení smlouvy Zhotovitelem se považuje zejména:
  - a) Zjistí-li Objednatel, že prokazatelně dochází k prodlení delšímu než 30 kalendářních dnů k odevzdání Předmětu díla
  - b) Zjistí-li objednatel, že prokazatelně dochází k prodlení delšímu než 30 kalendářních dnů v odstranění vad Předmětu díla
3. Za podstatné porušení této smlouvy Objednatel se považuje zejména:
  - a) Jestliže je Objednatel v prodlení s převzetím Předmětu díla trvajícím déle než 30 kalendářních dnů

b) Jestliže je objednatel i přes urgence zhotovitele v prodlení s úhradou faktury trvajícím déle než 60 kalendářních dnů.

## IX.

### Ustanovení společná a závěrečná

1. Vztahy mezi smluvními stranami výslovně neupravené touto smlouvou se řídí příslušnými ustanoveními občanského zákoníku.
2. Smlouva je vyhotovena ve dvou stejnopisech, z nichž každá strana obdrží jeden originál.
3. Tato smlouva podléhá povinnosti zveřejnění dle zákona č. 340/2015 Sb., o zvláštních podmínkách účinnosti některých smluv, uveřejňování těchto smluv a o registru smluv (zákon o registru smluv), ve znění pozdějších předpisů. Smluvní strany se dohodly, že uveřejnění v registru smluv včetně uvedení metadat provede Objednatel.
4. Tato Smlouva nabývá platnosti okamžikem jejího podpisu oběma smluvními stranami a účinnosti dnem uveřejnění v registru smluv.
5. Tuto Smlouvu lze měnit pouze písemně, číslovanými dodatky, přičemž smluvní strany výslovně vylučují jiné způsoby či formy změny této Smlouvy.
6. Smluvní strany tímto prohlašují, že se s obsahem této Smlouvy řádně seznámily, že tato Smlouva je projevem jejich vážné, svobodné a určité vůle prosté omylu, na důkaz čehož připojují své níže uvedené podpisy.



Za Zhotovitele

v ..... dne 19.5.25

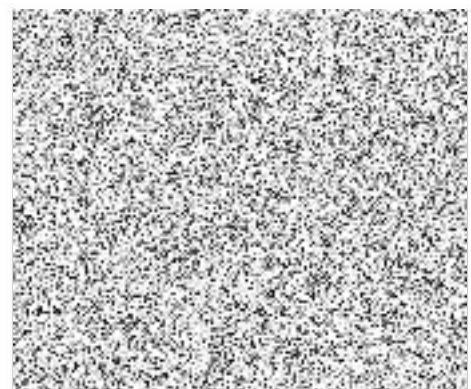

**EXPO 3, s.r.o.**

Akce:	<b>Výměna osvětlení v učebně, chodbě a schodišti</b>		
Místo konání:	ISŠA , Dunajevského 1		
Předmět dodávky:	Výměna těles a připojení s dodávkou materiálu		
Název montáže:	Výměna osvětlení budova A		
Dokument:	<b>rozpočet zakáz</b>	zak. č.	3/2025
Za EXPO 3, s.r.o.	Roman Chvátal	Datum :	27.1.2025

**Osvětlení budova A - třídy 6x, schodiště, chodby 4x , obrobna**

položka	j	c/j	c/c
Těleso LED TRE 36,1W IP66 5690LM - učebna	84	1207,0	101388,0
Těleso LED TRE 36,1W IP66 5690LM - schodiště	7	1207,0	8449,0
Svítlidlo LED kruhové 11W - chodba	37	785,0	29045,0
Těleso LED TRE 36,1W IP66 5690LM - obrobna	16	1207,0	19312,0
Kabel CYKY-J 3x1,5	150	18,0	2700,0
Lišta PVC bílá 25x20 Kopus	80	28,0	2240,0
Krabice odbočné nástěnné IP65 80x80	20	35,0	700,0
Klecové svorky zásuvkové 2,3,4,x2,5 Weidm	200	5,0	1000,0
Hmoždínky 6,8 Fischer	400	2,9	1160,0
Vruty, izol.pásky atd. podruž.mat	1	1000,0	1000,0
Demont stávajícího osv., tras,	1	6520,0	6520,0
Mont, instalace osv., tras, zapojení	1	35500,0	35500,0
Revize elin -výchozí	1	3500,0	3500,0
Doprava osobní, materiálu, lešení	5	400,00	2000,0
<b>Součet</b>		<b>cena bez DPH</b>	<b>214 514 Kč</b>
<b>Cena celkem s 21% DPH</b>	<b>přenesená daňová povinnost</b>		

**Osvětlení a zásuvky budova B - 3x učebna**

položka	j	c/j	c/c
Těleso LED TRE 54W IP66 7090LM - veteráni	1	1320,0	1320,0
Těleso LED TRE 36,1W IP66 5690LM - motorky	15	1207,0	18105,0
Kabel CYKY-J 3x1,5	46	18,0	828,0
Trubka instalační PVC 20 šedá + ořichytky	27	38,0	1026,0
Krabice odbočné nástěnné IP65 80x80	5	35,0	175,0
Klecové svorky zásuvkové 2,3,4,x2,5 Weidm	60	5,0	300,0
Hmoždínky 6,8 Fischer	100	2,9	290,0
Vruty, izol.pásky atd. podruž.mat	1	250,0	250,0
Demont stávajícího osv., tras,	1	1000,0	1000,0
Mont, instalace osv., tras, zapojení	1	9200,0	9200,0
Dvozásuvka 230V IP44 - Musil	1	215,0	215,0
Zásuvka 400V/16A/5p - Musil	1	208,0	208,0
Připojení zásuvek na bubnu	4	1000,0	4000,0
Lišta PVC bílá 25x20 Kopus	12	28,0	336,0
Kabel CYKY-J 3x2,5	20	26,0	520,0
Revize elin -výchozí	1	2300,0	2300,0
Doprava osobní, materiálu, lešení	2	400,00	800,0
<b>Součet</b>		<b>cena bez DPH</b>	<b>40 873 Kč</b>
<b>Cena celkem s 21% DPH</b>	<b>přenesená daňová povinnost</b>		

**Osv. budova C - motorky, podvozky, diagnostika, geometrie, příjem a chodba**

položka	j	c/j	c/c
Těleso LED TRE 54W IP66 7090LM - diagnostika	1	1320,0	1320,0
Těleso LED TRE 36,1W IP66 5690LM-příjem,chodba	10	1207,0	12070,0
Kabel CYKY-J 3x1,5	30	18,0	540,0
Lišta PVC bílá 25x20 Kopos	6	28,0	168,0
Stahovací páska na odsávání prům.50cm	2	100,0	200,0
Klecové svorky zásuvkové 2,3,4,x2,5 Weidm	30	5,0	150,0
Hmoždínky 6,8 Fischer	50	2,9	145,0
Vrutky, izol.pásy atd. podruž.mat	1	200,0	200,0
Demont stávajícího osv., tras,	1	1250,0	1250,0
Mont, instalace osv., tras, zapojení	1	8500,0	8500,0
Revize elin -výchozí	1	1500,0	1500,0
Doprava osobní, materiálu, lešení	2	400,00	800,0
<b>Součet</b>		<b>cena bez DPH</b>	<b>26 843 Kč</b>
<b>Cena celkem s 21% DPH</b>			<b>přenesená daňová povinnost</b>