Financováno
Evropskou unií
NextGenerationEU

ZMĚNOVÝ LIST

Předkládá:	VCES a.s.
Projekt:	TGM 16 – Rekonstrukce budovy Magistrátu v Přerově
Číslo smlouvy:	SML/1784/2023, VCES-6255
Číslo změnového listu:	032
Název změnového listu:	**SDK konstrukce – nadpraží skleněných příček**
Datum:	27.03.2025
Identifikační číslo EIS:	
Název smlouvy:	TGM 16 – Rekonstrukce budovy Magistrátu v Přerově
Smluvní strany:	
Objednatel:	Statutární město Přerov Bratrská 709/34, Přerov I-Město, 750 02 Přerov
Zhotovitel:	VCES a.s. Českomoravská 2420/15, 190 00 Praha 9 - Libeň

Ve vztahu k smlouvě o dílo lze dodatečné práce odsouhlasené Objednatelem provést pouze na základě nové úpravy smluvních vztahů mezi Zhotovitelem a Objednatelem a v souladu s příslušným ustanovením ZZVZ, resp. příslušným ustanovením právního předpisu upravujícího zadávání veřejných zakázek účinného v době zahájení úkonů k zajištění uspokojení potřeby dodatečných prací.

Předmět změny:
Předmětem změnového listu jsou následující změny:

Provedení SDK konstrukce – nadpraží skleněných příček

Méněpráce bez DPH celkem	*0 Kč*
Vícepráce bez DPH celkem	*819 766,84 Kč*
Rozdíl bez DPH celkem	*819 766,84 Kč*

Zdůvodnění:
Doplnění VV o chybějící položky - jedná se o provedení SDK nadpraží skleněných příček v rozsahu dle přílohy č.2 tohoto ZL.

Přílohy:
Příloha č. 1 – Ocenění změny
Příloha č. 2 – Grafická příloha

Stanovisko projektanta:

Ve standardní projektové dokumentaci není SDK nadpraží skleněných příček vždy samostatně uvedeno ve výkazu výměr, jelikož jeho potřeba se odvíjí od konkrétního konstrukčního řešení příček a použité montážní technologie. Výkaz výměr zpravidla reflektuje SDK příčky jako celek, avšak samostatnou položku pro nadpraží skleněných příček neobsahuje.
Rozdíl mezi výkazem výměr a skutečným stavem na stavbě vyplývá z několika faktorů: především z detailního upřesnění podmínek v průběhu realizace, specifikace technologie kotvení skleněných příček dodavatelem v rámci prováděcí fáze a nutnosti dodatečného požárního zabezpečení všech ocelových konstrukcí. Vzhledem k odhalení nosných ocelových prvků, nově osazených ztužujících komponent a ocelových výměn bylo také nezbytné zajistit jejich požární odolnost opláštěním veškerých horizontálních i vertikálních ocelových prvků – jak v podhledové, tak v nadpodhledové části – protipožárním sádrokartonem. Tento požadavek byl definován zpracovatelem požárně bezpečnostního řešení (PBŘ) jako zásadní opatření k ochraně nosné ocelové konstrukce, včetně vodorovných nosníků, sloupů a výměn.
Původní prováděcí dokumentace tuto úpravu nezahrnovala, neboť se předpokládalo zachování a sanace stávající omítky na sloupech.

Stanovisko technického dozoru objednatele:
Zhotovitel provedl ocenění těchto prací, jelikož nebyly součástí výkazu výměr. Jedná se o vadu projektu.

Stanovisko objednatele:
Absenci SDK nadpraží skleněných příček ve výkazu výměr je vadou výkazu výměr. Zhotovitel provedl ocenění těchto prací a dodávek v souladu s rozpočtovou skladbou Kros.

Změna iniciována:
Zhotovitelem na základě doplnění VV a skutečného rozsahu prací.

Financováno
Evropskou unií
NextGenerationEU

Má nebo bude mít změna vliv na kvalitu dodávaného díla nebo jeho části a jaký: NE

Má nebo bude mít změna vliv na průběh provádění dalších prací na díle: NE

Odrazí se změna v postupu nebo časovém rozvržení realizace dodávaného díla: NE

Termín provádění prací: 03-07/2025

Schválená částka změny:
Zvýšení ceny díla o 819 766,84 Kč bez DPH.

Za zhotovitele:
Vypracoval: [redacted]
Datum: 27.03.2025 [redacted]

Za projektanta:
Odsouhlasil: [redacted]
Datum: 16/04/2025 [redacted]

Za technický dozor sta[redacted]
Odsouhlasil: [redacted]
Datum: 16.4.2025 [redacted]

Za objednatele:
Potvrdil: [redacted]
Datum: 16.4.2025

[redacted]
Datum: 16.4.2025

Odsouhlasil: [redacted]
Datum: 16.4.2025

PŘÍLOHA č.1 ZL č. 032 - OCENĚNÍ ZMĚNY

Předmět změny: SDK konstrukce - nadpraží skleněných příček

NOVÉ ŘEŠENÍ - PŘÍPOČET

PČ v rozpočtu	Typ	Kód	Popis	MJ	Množství	J.cena [CZK]	Cena celkem [CZK]
KROS	K	763111411.KNF	SDK příčka W112 tl 100 mm profil CW+UW 50 desky 2x WHITE (A) 12,5 Ti 40 mm 15 kg/m3 EI 60 Rw 51 dB	m2	261,317	1 564,72	408 887,31
			výška nadpraží 950 mm:				
			"1NP" (13,85+1,3+3,53+3,6+8,47+0,83+0,41+2,26)*0,95		32,538		
			výška nadpraží 710 mm:				
			"1NP" (4,02+3)*0,71		4,984		
			výška nadpraží 520 mm:				
			"2NP" (13,85+1,05+0,64+1,05+0,65+10,72+0,96+3,25+13,61+1+0,45+1+0,45+19,52)*0,52		35,464		
			"3NP" (21,03+1,05+0,64+1,05+0,64+3,24+20,96+1+0,46+1+0,46+21+15,96+1,08+0,64+1,07+0,64+3,23+1+0,46+1+0,46)*0,52		50,996		
			"4NP" (21,03+1,07+0,64+1,06+0,64+1,06+0,64+3,25+28,16+1+0,45+1+0,46+1+0,46+1+0,45+13,8+1+0,46+15,96+1,06+0,64+1,07+0,64+3,24)*0,52		52,645		
			"5NP" (21,03+1+0,64+1,06+0,64+1,06+0,64+3,26+14,91+1+0,46+1+0,46-1+15,32-1+1+0,45+6,6+15,96+1,05+0,64+1,06+0,64)*0,52		45,698		
			výška nadpraží 280 mm:				
			"2NP" (1,06+0,4+1)*0,28		0,689		
			"3NP" (1,06+0,36+1,06+0,4+1+1+1+1+1,05+0,38+1,06+0,4+1)*0,28		3,016		
			"4NP" (1,06+0,4+1,06+0,4+1+1+1+1,06+0,39+0,99+1)*0,28		2,621		
			"5NP" (1,06+0,4+1,06+0,4+1+1+1+1+1,05+0,4+1,05+0,4)*0,28		3,030		
			výška nadpraží 40 mm:				
			"6NP" (0,95+0,95+0,95)*0,04		0,114		
			výška nadpraží 2.200 mm:				
			"1NP" (1,09+1,1)*2,2		4,818		
			výška nadpraží 950 mm:				
			"1NP" (1,33+1,36+1,45+1,03+1,45+1,25)*0,95		7,477		
			výška nadpraží 520 mm:				
			"2NP" (1,43+1,02+1,44+1,24)*0,52		2,668		
			"3NP" (1,67+1,66)*0,52		1,732		
			"4NP" (1,65+1,65)*0,52		1,716		
			"5NP" (1,65+1,65)*0,52		1,716		
			výška nadpraží 280 mm:				
			"2NP" 2,76*0,28		0,773		
			"3NP" (2,76+2,75)*0,28		1,543		
			"4NP" (2,76+2,75)*0,28		1,543		
			"5NP" (2,76+2,74+2,76)*0,28		2,313		
			výška nadpraží 40 mm:				
			"6NP" 2,75*0,04		0,110		
			výška nadpraží 280mm, EI 45:				
			"2NP" 2,8*0,28		0,784		
			"3NP" 2,77*0,28		0,776		
			"4NP" 2,78*0,28		0,778		
			"5NP" 2,78*0,28		0,778		
			součet		261,317		
KROS	K	763111713	SDK příčka ukončení ve volném prostoru	m	493,960	537,00	265 256,52
			výška nadpraží 950 mm:				
			"1NP" (13,85+1,3+3,53+3,6+8,47+0,83+0,41+2,26)		34,250		
			výška nadpraží 710 mm:				
			"1NP" (4,02+3)		7,020		
			výška nadpraží 520 mm:				
			"2NP" (13,85+1,05+0,64+1,05+0,65+10,72+0,96+3,25+13,61+1+0,45+1+0,45+19,52)		68,200		
			"3NP" (21,03+1,05+0,64+1,05+0,64+3,24+20,96+1+0,46+1+0,46+21+15,96+1,08+0,64+1,07+0,64+3,23+1+0,46+1+0,46)		98,070		
			"4NP" (21,03+1,07+0,64+1,06+0,64+1,06+0,64+3,25+28,16+1+0,45+1+0,46+1+0,46+1+0,45+13,8+1+0,46+15,96+1,06+0,64+1,07+0,64+3,24)		101,240		
			"5NP" (21,03+1+0,64+1,06+0,64+1,06+0,64+3,26+14,91+1+0,46+1+0,46-1+15,32-1+1+0,45+6,6+15,96+1,05+0,64+1,06+0,64)		87,880		
			výška nadpraží 280 mm:				
			"2NP" (1,06+0,4+1)		2,460		
			"3NP" (1,06+0,36+1,06+0,4+1+1+1+1+1,05+0,38+1,06+0,4+1)		10,770		
			"4NP" (1,06+0,4+1,06+0,4+1+1+1+1,06+0,39+0,99+1)		9,360		
			"5NP" (1,06+0,4+1,06+0,4+1+1+1+1+1,05+0,4+1,05+0,4)		10,820		
			výška nadpraží 40 mm:				
			"6NP" (0,95+0,95+0,95)		2,850		
			výška nadpraží 2.200 mm:				
			"1NP" (1,09+1,1)		2,190		
			výška nadpraží 950 mm:				
			"1NP" (1,33+1,36+1,45+1,03+1,45+1,25)		7,870		
			výška nadpraží 520 mm:				
			"2NP" (1,43+1,02+1,44+1,24)		5,130		

			"3NP" (1,67+1,66)		3,330		
			"4NP" (1,65+1,65)		3,300		
			"5NP" (1,65+1,65)		3,300		
			výška nadpraží 280 mm:				
			"2NP" 2,76		2,760		
			"3NP" (2,76+2,75)		5,510		
			"4NP" (2,76+2,75)		5,510		
			"5NP" (2,76+2,74+2,76)		8,260		
			výška nadpraží 40 mm:				
			"6NP" 2,75		2,750		
			výška nadpraží 280mm, EI 45:				
			"2NP" 2,8		2,800		
			"3NP" 2,77		2,770		
			"4NP" 2,78		2,780		
			"5NP" 2,78		2,780		
			součet		493,960		
KROS	K	763111751	Příplatek k SDK příčce za plochu do 6 m2 jednotlivě	m2	261,317	87,10	22 760,68
KROS	K	763111761	Příplatek k SDK příčce s jednoduchou nosnou konstrukcí za zahuštění profilů na vzdálenost 31 mm	m2	261,317	207,00	54 092,54
212	K	998763303	Přesun hmot tonážní pro sádrokartonové konstrukce v objektech v přes 12 do 24 m	t	12,708	936,23	11 897,57
82	K	949101112	Lešení pomocné pro objekty pozemních staveb s lešeňovou podlahou v přes 1,9 do 3,5 m zatížení do 150 kg/m2	m2	493,960	49,73	24 563,76
366	K	784181101	Penetrace podkladu univerzální	m2	261,317	22,44	5 863,91
367	K	784211141	Příplatek k cenám 2x maleb ze směsí za mokra oděruvzdorných za provádění pl do 5 m2	m2	261,317	29,53	7 715,67
368	K	784221101	Dvojnásobné bílé malby ze směsí za sucha dobře otěruvzdorných v místnostech do 3,80 m	m2	261,317	57,87	15 122,71
Kros	K	784221153	Příplatek k cenám 2x maleb za sucha otěruvzdorných za barevnou malbu v odstínu středně sytém	m2	261,317	13,80	3 606,17
Celkem - přípočet nového řešení							**819 766,84**

CELKEM - ZMĚNOVÝ LIST	**819 766,84**

Rozdělení nákladů:

Uznatelné náklady	24 563,76
Ostatní uznatelné náklady	0,00
Neuznatelné náklady	795 203,08

SPECIFIKACE POLOPŘÍČEK - SDK

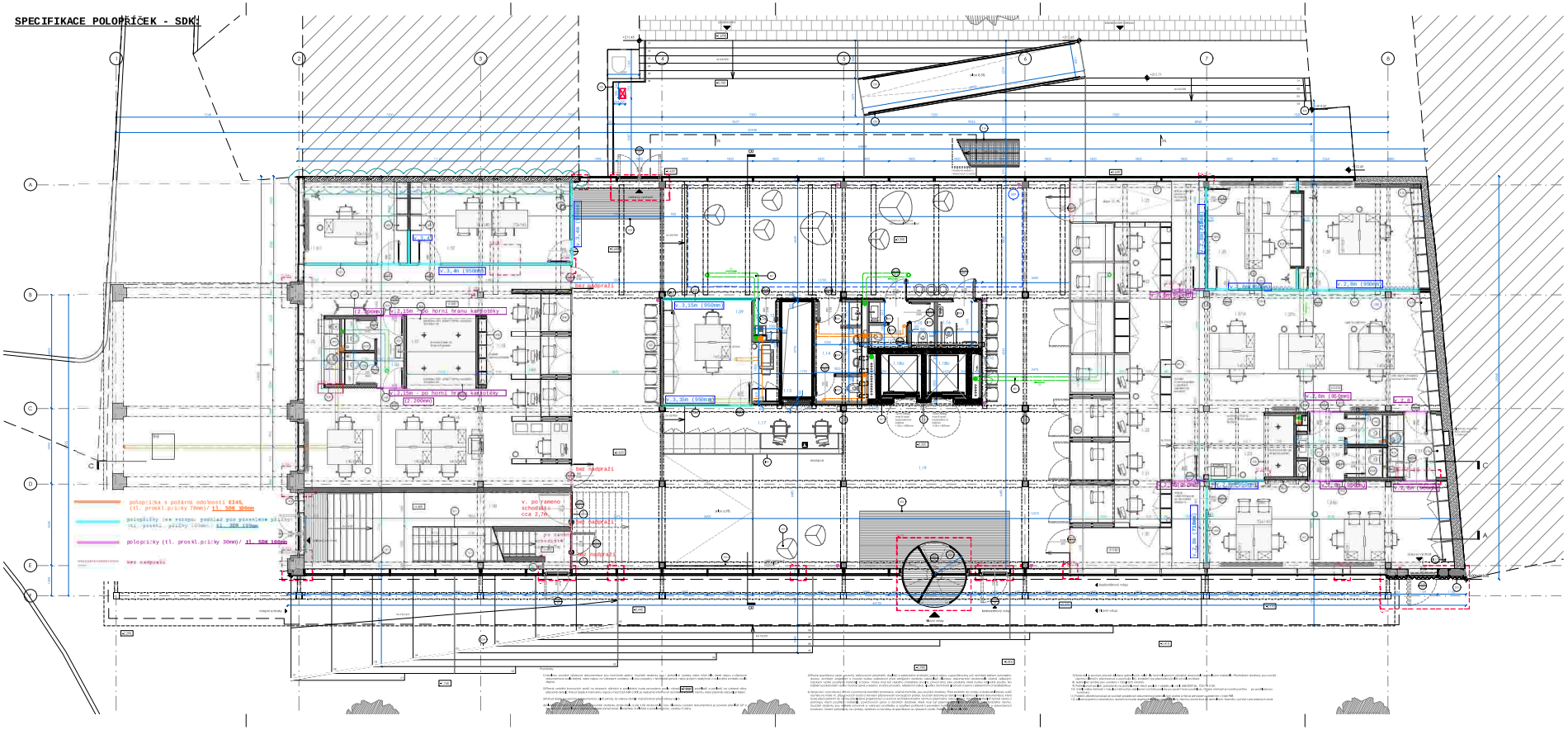
V.3,4m (950mm)
V.3,15m (950mm)
V.3,15m (950mm)
V.2,8m (950mm)
V.2,8m (950mm)
V.2,8

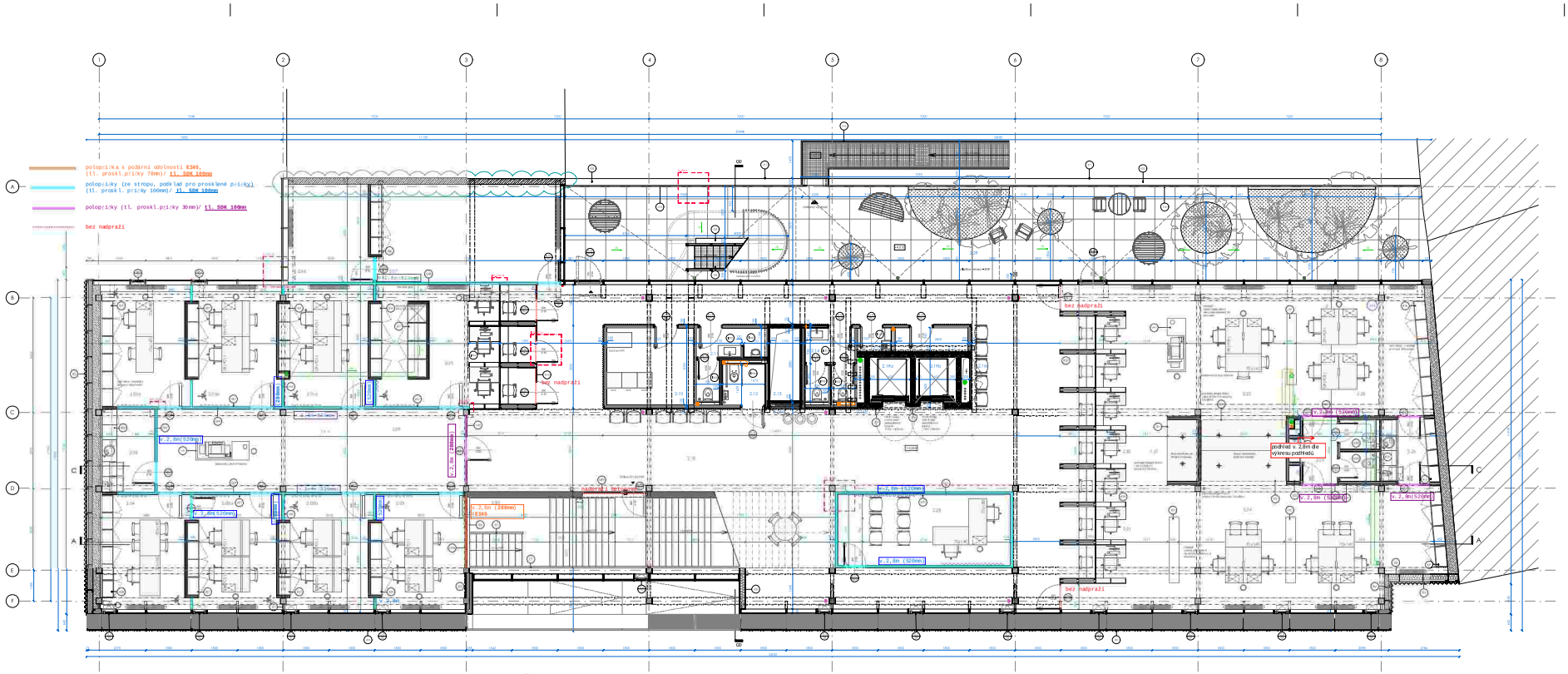

LEGENDA MÍSTNOSTÍ							
MÍSTNOST		PLOCHA		POVRCH		ÚČEL	VÝKOP
NÁZEV	PLOCHA	PLOCHA - 5%	PLOCHA - 10%	PODLAHY	STĚNY	PROVOZ	PRŮMĚR
2.01A	OBCHŮNÍ PODLAHY	14	13,3	12,6	0,1	STAVEBNÍ PRVKY	OSTRÁNĚNÍ VEŠKERÉ VEGETACE
2.01B	OBCHŮNÍ PODLAHY	14	13,3	12,6	0,1	STAVEBNÍ PRVKY	OSTRÁNĚNÍ VEŠKERÉ VEGETACE
2.01C	OBCHŮNÍ PODLAHY A STĚNY	12,1	11,5	10,9	0,1	STAVEBNÍ PRVKY	OSTRÁNĚNÍ VEŠKERÉ VEGETACE
2.02A	OBCHŮNÍ PODLAHY	12,1	11,5	10,9	0,1	STAVEBNÍ PRVKY	OSTRÁNĚNÍ VEŠKERÉ VEGETACE
2.02B	OBCHŮNÍ PODLAHY	12,1	11,5	10,9	0,1	STAVEBNÍ PRVKY	OSTRÁNĚNÍ VEŠKERÉ VEGETACE
2.03	OBCHŮNÍ PODLAHY, CEB	12,1	11,5	10,9	0,1	STAVEBNÍ PRVKY	OSTRÁNĚNÍ VEŠKERÉ VEGETACE
2.04	OBCHŮNÍ PODLAHY	12,1	11,5	10,9	0,1	STAVEBNÍ PRVKY	OSTRÁNĚNÍ VEŠKERÉ VEGETACE
2.05	OBCHŮNÍ PODLAHY, TERASA	12,1	11,5	10,9	0,1	STAVEBNÍ PRVKY	OSTRÁNĚNÍ VEŠKERÉ VEGETACE
2.06	PRÁDELNA	12,1	11,5	10,9	0,1	STAVEBNÍ PRVKY, OBJEKTY	OSTRÁNĚNÍ VEŠKERÉ VEGETACE
2.07	PRÁDELNA	12,1	11,5	10,9	0,1	STAVEBNÍ PRVKY, OBJEKTY	OSTRÁNĚNÍ VEŠKERÉ VEGETACE
2.08	ÚKLIDOVÁ MÍSTNOST	2,1	2,0	1,9	0,1	STAVEBNÍ PRVKY	OSTRÁNĚNÍ VEŠKERÉ VEGETACE
2.09	ÚKLIDOVÁ MÍSTNOST	2,1	2,0	1,9	0,1	STAVEBNÍ PRVKY	OSTRÁNĚNÍ VEŠKERÉ VEGETACE
2.10	ÚKLIDOVÁ MÍSTNOST	2,1	2,0	1,9	0,1	STAVEBNÍ PRVKY	OSTRÁNĚNÍ VEŠKERÉ VEGETACE
2.11	HC SANITÁRNÍ BUNĚK	3,5	3,3	3,1	0,1	STAVEBNÍ PRVKY	OSTRÁNĚNÍ VEŠKERÉ VEGETACE
2.12	HC SANITÁRNÍ BUNĚK	3,5	3,3	3,1	0,1	STAVEBNÍ PRVKY	OSTRÁNĚNÍ VEŠKERÉ VEGETACE
2.13	HC SANITÁRNÍ BUNĚK	3,5	3,3	3,1	0,1	STAVEBNÍ PRVKY	OSTRÁNĚNÍ VEŠKERÉ VEGETACE
2.14	HC SANITÁRNÍ BUNĚK	3,5	3,3	3,1	0,1	STAVEBNÍ PRVKY	OSTRÁNĚNÍ VEŠKERÉ VEGETACE
2.15	HC SANITÁRNÍ BUNĚK	3,5	3,3	3,1	0,1	STAVEBNÍ PRVKY	OSTRÁNĚNÍ VEŠKERÉ VEGETACE
2.16	CHODBA	12,1	11,5	10,9	0,1	STAVEBNÍ PRVKY	OSTRÁNĚNÍ VEŠKERÉ VEGETACE
2.17	CHODBA	12,1	11,5	10,9	0,1	STAVEBNÍ PRVKY	OSTRÁNĚNÍ VEŠKERÉ VEGETACE
2.18	CHODBA A ÚKLIDOVÁ	12,1	11,5	10,9			
2.19	CHODBA A ÚKLIDOVÁ	12,1	11,5	10,9			
2.20	PŘÍPRAVA JÍDEL	12,1	11,5	10,9	0,1	STAVEBNÍ PRVKY	OSTRÁNĚNÍ VEŠKERÉ VEGETACE
2.21	CHODBA	170,8	162,3	153,8	0,1	STAVEBNÍ PRVKY, OBJEKTY	OSTRÁNĚNÍ VEŠKERÉ VEGETACE
2.22	TECHNICKÁ MÍSTNOST	2,1					
2.23	TECHNICKÁ MÍSTNOST	2,1					
2.24	PŘÍPRAVA JÍDEL - BAR	12,1	11,5	10,9	0,1	STAVEBNÍ PRVKY	OSTRÁNĚNÍ VEŠKERÉ VEGETACE
2.25	PŘÍPRAVA JÍDEL - BAR	12,1	11,5	10,9	0,1	STAVEBNÍ PRVKY	OSTRÁNĚNÍ VEŠKERÉ VEGETACE
2.26	HC SANITÁRNÍ BUNĚK	3,5	3,3	3,1	0,1	STAVEBNÍ PRVKY	OSTRÁNĚNÍ VEŠKERÉ VEGETACE
2.27	ÚKLIDOVÁ MÍSTNOST	2,1	2,0	1,9	0,1	STAVEBNÍ PRVKY	OSTRÁNĚNÍ VEŠKERÉ VEGETACE
2.28	HC SANITÁRNÍ BUNĚK	3,5	3,3	3,1	0,1	STAVEBNÍ PRVKY	OSTRÁNĚNÍ VEŠKERÉ VEGETACE
2.29	HC SANITÁRNÍ BUNĚK	3,5	3,3	3,1	0,1	STAVEBNÍ PRVKY	OSTRÁNĚNÍ VEŠKERÉ VEGETACE
2.30	ÚKLIDOVÁ MÍSTNOST	2,1	2,0	1,9	0,1	STAVEBNÍ PRVKY	OSTRÁNĚNÍ VEŠKERÉ VEGETACE
2.31	CHODBA	12,1	11,5	10,9	0,1	STAVEBNÍ PRVKY	OSTRÁNĚNÍ VEŠKERÉ VEGETACE
2.32	CHODBA	12,1	11,5	10,9	0,1	STAVEBNÍ PRVKY	OSTRÁNĚNÍ VEŠKERÉ VEGETACE
2.33	CHODBA	12,1	11,5	10,9	0,1	STAVEBNÍ PRVKY	OSTRÁNĚNÍ VEŠKERÉ VEGETACE
2.34	CHODBA	12,1	11,5	10,9	0,1	STAVEBNÍ PRVKY	OSTRÁNĚNÍ VEŠKERÉ VEGETACE
2.35	CHODBA	12,1	11,5	10,9	0,1	STAVEBNÍ PRVKY	OSTRÁNĚNÍ VEŠKERÉ VEGETACE
2.36	CHODBA	12,1	11,5	10,9	0,1	STAVEBNÍ PRVKY	OSTRÁNĚNÍ VEŠKERÉ VEGETACE
2.37	CHODBA	12,1	11,5	10,9	0,1	STAVEBNÍ PRVKY	OSTRÁNĚNÍ VEŠKERÉ VEGETACE
2.38	CHODBA	12,1	11,5	10,9	0,1	STAVEBNÍ PRVKY	OSTRÁNĚNÍ VEŠKERÉ VEGETACE
2.39	CHODBA	12,1	11,5	10,9	0,1	STAVEBNÍ PRVKY	OSTRÁNĚNÍ VEŠKERÉ VEGETACE
2.40	CHODBA	12,1	11,5	10,9	0,1	STAVEBNÍ PRVKY	OSTRÁNĚNÍ VEŠKERÉ VEGETACE
2.41	CHODBA	12,1	11,5	10,9	0,1	STAVEBNÍ PRVKY	OSTRÁNĚNÍ VEŠKERÉ VEGETACE
2.42	CHODBA	12,1	11,5	10,9	0,1	STAVEBNÍ PRVKY	OSTRÁNĚNÍ VEŠKERÉ VEGETACE
2.43	CHODBA	12,1	11,5	10,9	0,1	STAVEBNÍ PRVKY	OSTRÁNĚNÍ VEŠKERÉ VEGETACE
2.44	CHODBA	12,1	11,5	10,9	0,1	STAVEBNÍ PRVKY	OSTRÁNĚNÍ VEŠKERÉ VEGETACE
2.45	CHODBA	12,1	11,5	10,9	0,1	STAVEBNÍ PRVKY	OSTRÁNĚNÍ VEŠKERÉ VEGETACE
2.46	CHODBA	12,1	11,5	10,9	0,1	STAVEBNÍ PRVKY	OSTRÁNĚNÍ VEŠKERÉ VEGETACE
2.47	CHODBA	12,1	11,5	10,9	0,1	STAVEBNÍ PRVKY	OSTRÁNĚNÍ VEŠKERÉ VEGETACE
2.48	CHODBA	12,1	11,5	10,9	0,1	STAVEBNÍ PRVKY	OSTRÁNĚNÍ VEŠKERÉ VEGETACE
2.49	CHODBA	12,1	11,5	10,9	0,1	STAVEBNÍ PRVKY	OSTRÁNĚNÍ VEŠKERÉ VEGETACE
2.50	CHODBA	12,1	11,5	10,9	0,1	STAVEBNÍ PRVKY	OSTRÁNĚNÍ VEŠKERÉ VEGETACE
2.51	CHODBA	12,1	11,5	10,9	0,1	STAVEBNÍ PRVKY	OSTRÁNĚNÍ VEŠKERÉ VEGETACE
2.52	CHODBA	12,1	11,5	10,9	0,1	STAVEBNÍ PRVKY	OSTRÁNĚNÍ VEŠKERÉ VEGETACE
2.53	CHODBA	12,1	11,5	10,9	0,1	STAVEBNÍ PRVKY	OSTRÁNĚNÍ VEŠKERÉ VEGETACE
2.54	CHODBA	12,1	11,5	10,9	0,1	STAVEBNÍ PRVKY	OSTRÁNĚNÍ VEŠKERÉ VEGETACE
2.55	CHODBA	12,1	11,5	10,9	0,1	STAVEBNÍ PRVKY	OSTRÁNĚNÍ VEŠKERÉ VEGETACE
2.56	CHODBA	12,1	11,5	10,9	0,1	STAVEBNÍ PRVKY	OSTRÁNĚNÍ VEŠKERÉ VEGETACE
2.57	CHODBA	12,1	11,5	10,9	0,1	STAVEBNÍ PRVKY	OSTRÁNĚNÍ VEŠKERÉ VEGETACE
2.58	CHODBA	12,1	11,5	10,9	0,1	STAVEBNÍ PRVKY	OSTRÁNĚNÍ VEŠKERÉ VEGETACE
2.59	CHODBA	12,1	11,5	10,9	0,1	STAVEBNÍ PRVKY	OSTRÁNĚNÍ VEŠKERÉ VEGETACE
2.60	CHODBA	12,1	11,5	10,9	0,1	STAVEBNÍ PRVKY	OSTRÁNĚNÍ VEŠKERÉ VEGETACE
2.61	CHODBA	12,1	11,5	10,9	0,1	STAVEBNÍ PRVKY	OSTRÁNĚNÍ VEŠKERÉ VEGETACE
2.62	CHODBA	12,1	11,5	10,9	0,1	STAVEBNÍ PRVKY	OSTRÁNĚNÍ VEŠKERÉ VEGETACE
2.63	CHODBA	12,1	11,5	10,9	0,1	STAVEBNÍ PRVKY	OSTRÁNĚNÍ VEŠKERÉ VEGETACE
2.64	CHODBA	12,1	11,5	10,9	0,1	STAVEBNÍ PRVKY	OSTRÁNĚNÍ VEŠKERÉ VEGETACE
2.65	CHODBA	12,1	11,5	10,9	0,1	STAVEBNÍ PRVKY	OSTRÁNĚNÍ VEŠKERÉ VEGETACE
2.66	CHODBA	12,1	11,5	10,9	0,1	STAVEBNÍ PRVKY	OSTRÁNĚNÍ VEŠKERÉ VEGETACE
2.67	CHODBA	12,1	11,5	10,9	0,1	STAVEBNÍ PRVKY	OSTRÁNĚNÍ VEŠKERÉ VEGETACE
2.68	CHODBA	12,1	11,5	10,9	0,1	STAVEBNÍ PRVKY	OSTRÁNĚNÍ VEŠKERÉ VEGETACE
2.69	CHODBA	12,1	11,5	10,9	0,1	STAVEBNÍ PRVKY	OSTRÁNĚNÍ VEŠKERÉ VEGETACE
2.70	CHODBA	12,1	11,5	10,9	0,1	STAVEBNÍ PRVKY	OSTRÁNĚNÍ VEŠKERÉ VEGETACE
2.71	CHODBA	12,1	11,5	10,9	0,1	STAVEBNÍ PRVKY	OSTRÁNĚNÍ VEŠKERÉ VEGETACE
2.72	CHODBA	12,1	11,5	10,9	0,1	STAVEBNÍ PRVKY	OSTRÁNĚNÍ VEŠKERÉ VEGETACE
2.73	CHODBA	12,1	11,5	10,9	0,1	STAVEBNÍ PRVKY	OSTRÁNĚNÍ VEŠKERÉ VEGETACE
2.74	CHODBA	12,1	11,5	10,9	0,1	STAVEBNÍ PRVKY	OSTRÁNĚNÍ VEŠKERÉ VEGETACE
2.75	CHODBA	12,1	11,5	10,9	0,1	STAVEBNÍ PRVKY	OSTRÁNĚNÍ VEŠKERÉ VEGETACE
2.76	CHODBA	12,1	11,5	10,9	0,1	STAVEBNÍ PRVKY	OSTRÁNĚNÍ VEŠKERÉ VEGETACE
2.77	CHODBA	12,1	11,5	10,9	0,1	STAVEBNÍ PRVKY	OSTRÁNĚNÍ VEŠKERÉ VEGETACE
2.78	CHODBA	12,1	11,5	10,9	0,1	STAVEBNÍ PRVKY	OSTRÁNĚNÍ VEŠKERÉ VEGETACE
2.79	CHODBA	12,1	11,5	10,9	0,1	STAVEBNÍ PRVKY	OSTRÁNĚNÍ VEŠKERÉ VEGETACE
2.80	CHODBA	12,1	11,5	10,9	0,1	STAVEBNÍ PRVKY	OSTRÁNĚNÍ VEŠKERÉ VEGETACE
2.81	CHODBA	12,1	11,5	10,9	0,1	STAVEBNÍ PRVKY	OSTRÁNĚNÍ VEŠKERÉ VEGETACE
2.82	CHODBA	12,1	11,5	10,9	0,1	STAVEBNÍ PRVKY	OSTRÁNĚNÍ VEŠKERÉ VEGETACE
2.83	CHODBA	12,1	11,5	10,9	0,1	STAVEBNÍ PRVKY	OSTRÁNĚNÍ VEŠKERÉ VEGETACE
2.84	CHODBA	12,1	11,5	10,9	0,1	STAVEBNÍ PRVKY	OSTRÁNĚNÍ VEŠKERÉ VEGETACE
2.85	CHODBA	12,1	11,5	10,9	0,1	STAVEBNÍ PRVKY	OSTRÁNĚNÍ VEŠKERÉ VEGETACE
2.86	CHODBA	12,1	11,5	10,9	0,1	STAVEBNÍ PRVKY	OSTRÁNĚNÍ VEŠKERÉ VEGETACE
2.87	CHODBA	12,1	11,5	10,9	0,1	STAVEBNÍ PRVKY	OSTRÁNĚNÍ VEŠKERÉ VEGETACE
2.88	CHODBA	12,1	11,5	10,9	0,1	STAVEBNÍ PRVKY	OSTRÁNĚNÍ VEŠKERÉ VEGETACE
2.89	CHODBA	12,1	11,5	10,9	0,1	STAVEBNÍ PRVKY	OSTRÁNĚNÍ VEŠKERÉ VEGETACE
2.90	CHODBA	12,1	11,5	10,9	0,1	STAVEBNÍ PRVKY	OSTRÁNĚNÍ VEŠKERÉ VEGETACE
2.91	CHODBA	12,1	11,5	10,9	0,1	STAVEBNÍ PRVKY	OSTRÁNĚNÍ VEŠKERÉ VEGETACE
2.92	CHODBA	12,1	11,5	10,9	0,1	STAVEBNÍ PRVKY	OSTRÁNĚNÍ VEŠKERÉ VEGETACE
2.93	CHODBA	12,1	11,5	10,9	0,1	STAVEBNÍ PRVKY	OSTRÁNĚNÍ VEŠKERÉ VEGETACE
2.94	CHODBA	12,1	11,5	10,9	0,1	STAVEBNÍ PRVKY	OSTRÁNĚNÍ VEŠKERÉ VEGETACE
2.95	CHODBA	12,1	11,5	10,9	0,1	STAVEBNÍ PRVKY	OSTRÁNĚNÍ VEŠKERÉ VEGETACE
2.96	CHODBA	12,1	11,5	10,9	0,1	STAVEBNÍ PRVKY	OSTRÁNĚNÍ VEŠKERÉ VEGETACE
2.97	CHODBA	12,1	11,5	10,9	0,1	STAVEBNÍ PRVKY	OSTRÁNĚNÍ VEŠKERÉ VEGETACE
2.98	CHODBA	12,1	11,5	10,9	0,1	STAVEBNÍ PRVKY	OSTRÁNĚNÍ VEŠKERÉ VEGETACE
2.99	CHODBA	12,1	11,5	10,9	0,1	STAVEBNÍ PRVKY	OSTRÁNĚNÍ VEŠKERÉ VEGETACE
2.100	CHODBA	12,1	11,5	10,9	0,1	STAVEBNÍ PRVKY	OSTRÁNĚNÍ VEŠKERÉ VEGETACE
2.101	CHODBA	12,1	11,5	10,9	0,1	STAVEBNÍ PRVKY	OSTRÁNĚNÍ VEŠKERÉ VEGETACE
2.102	CHODBA	12,1	11,5	10,9	0,1	STAVEBNÍ PRVKY	OSTRÁNĚNÍ VEŠKERÉ VEGETACE
2.103	CHODBA	12,1	11,5	10,9	0,1	STAVEBNÍ PRVKY	OSTRÁNĚNÍ VEŠKERÉ VEGETACE
2.104	CHODBA	12,1	11,5	10,9	0,1	STAVEBNÍ PRVKY	OSTRÁNĚNÍ VEŠKERÉ VEGETACE
2.105	CHODBA	12,1	11,5	10,9	0,1	STAVEBNÍ PRVKY	OSTRÁNĚNÍ VEŠKERÉ VEGETACE
2.106	CHODBA	12,1	11,5	10,9	0,1	STAVEBNÍ PRVKY	OSTRÁNĚNÍ VEŠKERÉ VEGETACE
2.107	CHODBA	12,1	11,5	10,9	0,1	STAVEBNÍ PRVKY	OSTRÁNĚNÍ VEŠKERÉ VEGETACE
2.108	CHODBA	12,1	11,5	10,9	0,1	STAVEBNÍ PRVKY	OSTRÁNĚNÍ VEŠKERÉ VEGETACE
2.109	CHODBA	12,1	11,5	10,9	0,1	STAVEBNÍ PRVKY	OSTRÁNĚNÍ VEŠKERÉ VEGETACE
2.110	CHODBA	12,1	11,5	10,9	0,1	STAVEBNÍ PRVKY	OSTRÁNĚNÍ VEŠKERÉ VEGETACE
2.111	CHODBA	12,1	11,5	10,9	0,1	STAVEBNÍ PRVKY	OSTRÁNĚNÍ VEŠKERÉ VEGETACE
2.112	CHODBA	12,1	11,5	10,9	0,1	STAVEBNÍ PRVKY	OSTRÁNĚNÍ VEŠKERÉ VEGETACE
2.113	CHODBA	12,1	11,5	10,9	0,1	STAVEBNÍ PRVKY	OSTRÁNĚNÍ VEŠKERÉ VEGETACE
2.114	CHODBA	12,1	11,5	10,9	0,1	STAVEBNÍ PRVKY	OSTRÁNĚNÍ VEŠKERÉ VEGETACE
2.115	CHODBA	12,1	11,5	10,9	0,1	STAVEBNÍ PRVKY	OSTRÁNĚNÍ VEŠKERÉ VEGETACE
2.116	CHODBA	12,1	11,5	10,9	0,1	STAVEBNÍ PRVKY	OSTRÁNĚNÍ VEŠKERÉ VEGETACE
2.117	CHODBA	12,1	11,5	10,9	0,1	STAVEBNÍ PRVKY	OSTRÁNĚNÍ VEŠKERÉ VEGETACE
2.118	CHODBA	12,1	11,5	10,9	0,1	STAVEBNÍ PRVKY	OSTRÁNĚNÍ VEŠKERÉ VEGETACE
2.119	CHODBA	12,1	11,5	10,9	0,1	STAVEBNÍ PRVKY	OSTRÁNĚNÍ VEŠKERÉ VEGETACE
2.120	CHODBA	12,1	11,5	10,9	0,1	STAVEBNÍ PRVKY	OSTRÁNĚNÍ VEŠKERÉ VEGETACE
2.121	CHODBA	12,1	11,5	10,9	0,1	STAVEBNÍ PRVKY	OSTRÁNĚNÍ VEŠKERÉ VEGETACE
2.122	CHODBA	12,1	11,5	10,9	0,1	STAVEBNÍ PRVKY	OSTRÁNĚNÍ VEŠKERÉ VEGETACE
2.123	CHODBA	12,1	11,5	10,9	0,1	STAVEBNÍ PRVKY	OSTRÁNĚNÍ VEŠKERÉ VEGETACE
2.124	CHODBA	12,1	11,5	10,9	0,1	STAVEBNÍ PRVKY	OSTRÁNĚNÍ VEŠKERÉ VEGETACE
2.125	CHODBA	12,1	11,5	10,9	0,1	STAVEBNÍ PRVKY	OSTRÁNĚNÍ VEŠKERÉ VEGETACE
2.126	CHODBA	12,1	11,5	10,9	0,1	STAVEBNÍ PRVKY	OSTRÁNĚNÍ VEŠKERÉ VEGETACE
2.127	CHODBA	12,1	11,5	10,9	0,1	STAVEBNÍ PRVKY	OSTRÁNĚNÍ VEŠKERÉ VEGETACE
2.128	CHODBA	12,1	11,5	10,9	0,1	STAVEBNÍ PRVKY	OSTRÁNĚNÍ VEŠKERÉ VEGETACE
2.129	CHODBA	12,1	11,5	10,9	0,1	STAVEBNÍ PRVKY	OSTRÁNĚNÍ VEŠKERÉ VEGETACE
2.130	CHODBA	12,1	11,5	10,9	0,1	STAVEBNÍ PRVKY	OSTRÁNĚNÍ VEŠKERÉ VEGETACE
2.131	CHODBA	12,1	11,5	10,9	0,1	STAVEBNÍ PRVKY	OSTRÁNĚNÍ VEŠKERÉ VEGETACE
2.132	CHODBA	12,1	11,5	10,9	0,1	STAVEBNÍ PRVKY	OSTRÁNĚNÍ VEŠKERÉ VEGETACE
2.133	CHODBA	12,1	11,5	10,9	0,1	STAVEBNÍ PRVKY	OSTRÁNĚNÍ VEŠKERÉ VEGETACE
2.134	CHODBA	12,1	11,5	10,9	0,1	STAVEBNÍ PRVKY	OSTRÁNĚNÍ VEŠKERÉ VEGETACE
2.135	CHODBA	12,1	11,5	10,9	0,1	STAVEBNÍ PRVKY	OSTRÁNĚNÍ VEŠKERÉ VEGETACE
2.136	CHODBA	12,1	11,5	10,9	0,1	STAVEBNÍ PRVKY	OSTRÁNĚNÍ VEŠKERÉ VEGETACE
2.137	CHODBA	12,1	11,5	10,9	0,1	STAVEBNÍ PRVKY	OSTRÁNĚNÍ VEŠKERÉ VEGETACE
2.138	CHODBA	12,1	11,5	10,9	0,1	STAVEBNÍ PRVKY	OSTRÁNĚNÍ VEŠKERÉ VEGETACE
2.139	CHODBA	12,1	11,5	10,9	0,1	STAVEBNÍ PRVKY	OSTRÁNĚNÍ VEŠKERÉ VEGETACE
2.140	CHODBA	12,1	11,5	10,9	0,1	STAVEBNÍ PRVKY	OSTRÁNĚNÍ VEŠKERÉ VEGETACE
2.141	CHODBA	12,1	11,5	10,9	0,1	STAVEBNÍ PRVKY	OSTRÁNĚNÍ VEŠKERÉ VEGETACE
2.142	CHODBA	12,1	11,5	10,9	0,1	STAVEBNÍ PRVKY	OSTRÁNĚNÍ VEŠKERÉ VEGETACE
2.143	CHODBA	12,1	11,5	10,9	0,1	STAVEBNÍ PRVKY	OSTRÁNĚNÍ VEŠKERÉ VEGETACE
2.144	CHODBA	12,1	11,5	10,9	0,1	STAVEBNÍ PRVKY	OSTRÁNĚNÍ VEŠKERÉ VEGETACE
2.145	CHODBA	12,1	11,5	10,9	0,1	STAVEBNÍ PRVKY	OSTRÁNĚNÍ VEŠKERÉ VEGETACE
2.146	CHODBA	12,1	11,5	10,9	0,1	STAVEBNÍ PRVKY	OSTRÁNĚNÍ VEŠKERÉ VEGETACE
2.147	CHODBA	12,1	11,5	10,9	0,1	STAVEBNÍ PRVKY	OSTRÁNĚNÍ VEŠKERÉ VEGETACE
2.148	CHODBA	12,1	11,5	10,9	0,1	STAVEBNÍ PRVKY	OSTRÁNĚNÍ VEŠKERÉ VEGETACE
2.149	CHODBA	12,1	11,5	10,9	0,1	STAVEBNÍ PRVKY	OSTRÁNĚNÍ VEŠKERÉ VEGETACE
2.150	CHODBA	12,1	11,5	10,9	0,1	STAVEBNÍ PRVKY	OSTRÁNĚNÍ VEŠKERÉ VEGETACE
2.151	CHODBA	12,1	11,5	10,9	0,1	STAVEBNÍ PRVKY	OSTRÁNĚNÍ VEŠKERÉ VEGETACE
2.152	CHODBA	12,1	11,5	10,9	0,1	STAVEBNÍ PRVKY	OSTRÁNĚNÍ VEŠKERÉ VEGETACE
2.153	CHODBA	12,1	11,5	10,9	0,1	STAVEBNÍ PRVKY	OSTRÁNĚNÍ VEŠKERÉ VEGETACE
2.154	CHODBA	12,1	11,5	10,9	0,1	STAVEBNÍ PRVKY	OSTRÁNĚNÍ VEŠKERÉ VEGETACE
2.155	CHODBA	12,1	11,5	10,9	0,1	STAVEBNÍ PRVKY	OSTRÁNĚNÍ VEŠKERÉ VEGETACE
2.156	CHODBA	12,1	11,5	10,9	0,1	STAVEBNÍ PRVKY	OSTRÁNĚNÍ VEŠKERÉ VEGETACE
2.157	CHODBA	12,1	11,5	10,9	0,1	STAVEBNÍ PRVKY	OSTRÁNĚNÍ VEŠKERÉ VEGETACE
2.158	CHODBA	12,1	11,5	10,9	0,1	STAVEBNÍ PRVKY	OSTRÁNĚNÍ VEŠKERÉ VEGETACE
2.159	CHODBA	12,1	11,5	10,9	0,1	STAVEBNÍ PRVKY	OSTRÁNĚNÍ VEŠKERÉ VEGETACE
2.160	CHODBA	12,1	11,5	10,9	0,1	STAVEBNÍ PRVKY	OSTRÁNĚNÍ VEŠKERÉ VEGETACE
2.161	CHODBA	12,1	11,5	10,9	0,1	STAVEBNÍ PRVKY	OSTRÁNĚNÍ VEŠKERÉ VEGETACE
2.162	CHODBA	12,1	11,5	10,9	0,1	STAVEBNÍ PRVKY	OSTRÁNĚNÍ VEŠKERÉ VEGETACE
2.163	CHODBA	12,1	11,5	10,9	0,1	STAVEBNÍ PRVKY	OSTRÁNĚNÍ VEŠKERÉ VEGETACE
2.164	CHODBA	12,1	11,5	10,9	0,1	STAVEBNÍ PRVKY	OSTRÁNĚNÍ VEŠKERÉ VEGETACE
2.165	CHODBA	12,1	11,5	10,9	0,1	STAVEBNÍ PRVKY	OSTRÁNĚNÍ VEŠKERÉ VEGETACE
2.166	CHODBA	12,1	11,5	10,9	0,1	STAVEBNÍ PRVKY	OSTRÁNĚNÍ VEŠKERÉ VEGETACE
2.167	CHODBA	12,1	11,5	10,9	0,1	STAVEBNÍ PRVKY	OSTRÁNĚNÍ VEŠKERÉ VEGETACE
2.168	CHODBA	12,1	11,5	10,9	0,1	STAVEBNÍ PRVKY	OSTRÁNĚNÍ VEŠKERÉ VEGETACE
2.169	CHODBA	12,1	11,5	10,9	0,1	STAVEBNÍ PRVKY	OSTRÁNĚNÍ VEŠKERÉ VEGETACE
2.170	CHODBA	12,1	11,5	10,9	0,1	STAVEBNÍ PRVKY	OSTRÁNĚNÍ VEŠKERÉ VEGETACE
2.171	CHODBA	12,1	11,5	10,9	0,1	STAVEBNÍ PRVKY	OSTRÁNĚNÍ VEŠKERÉ VEGETACE
2.172	CHODBA	12,1	11,5	10,9	0,1	STAVEBNÍ PRVKY	OSTRÁNĚNÍ VEŠKERÉ VEGETACE
2.173	CHODBA	12,1	11,5	10,9	0,1	STAVEBNÍ PRVKY	OSTRÁNĚNÍ VEŠKERÉ VEGETACE
2.174	CHODBA	12,1	11,5	10,9	0,1	STAVEBNÍ PRVKY	OSTRÁNĚNÍ VEŠKERÉ VEGETACE
2.175	CHODBA	12,1	11,5	10,9	0,1	STAVEBNÍ PRVKY	OSTRÁNĚNÍ VEŠKERÉ VEGETACE
2.176	CHODBA	12,1	11,5	10,9	0,1	STAVEBNÍ PRVKY	OSTRÁNĚNÍ VEŠKERÉ VEGETACE
2.177	CHODBA	12,1	11,5	10,9	0,1	STAVEBNÍ PRVKY	OSTRÁNĚNÍ VEŠKERÉ VEGETACE
2.178	CHODBA	12,1	11,5	10,9	0,1	STAVEBNÍ PRVKY	OSTRÁNĚNÍ VEŠKERÉ VEGETACE
2.179	CHODBA	12,1	11,5	10,9	0,1	STAVEBNÍ PRVKY	OSTRÁNĚNÍ VEŠKERÉ VEGETACE
2.180	CHODBA	12,1	11,5	10,9	0,1	STAVEBNÍ PRVKY	OSTRÁNĚNÍ VEŠKERÉ VEGETACE
2.181	CHODBA	12,1	11,5	10,9	0,1	STAVEBNÍ PRVKY	OSTRÁNĚNÍ VEŠKERÉ VEGETACE
2.182	CHODBA	12,1	11,5	10,9	0,1	STAVEBNÍ PRVKY	OSTRÁNĚNÍ VEŠKERÉ VEGETACE
2.183	CHODBA	12,1	11,5	10,9	0,1	STAVEBNÍ PRVKY	OSTRÁNĚNÍ VEŠKERÉ VEGETACE
2.184	CHODBA	12,1	11,5	10,9	0,1	STAVEBNÍ PRVKY	OSTRÁNĚNÍ VEŠKERÉ VEGETACE
2.185	CHODBA	12,1	11,5	10,9	0,1	STAVEBNÍ PRVKY	OSTRÁNĚ

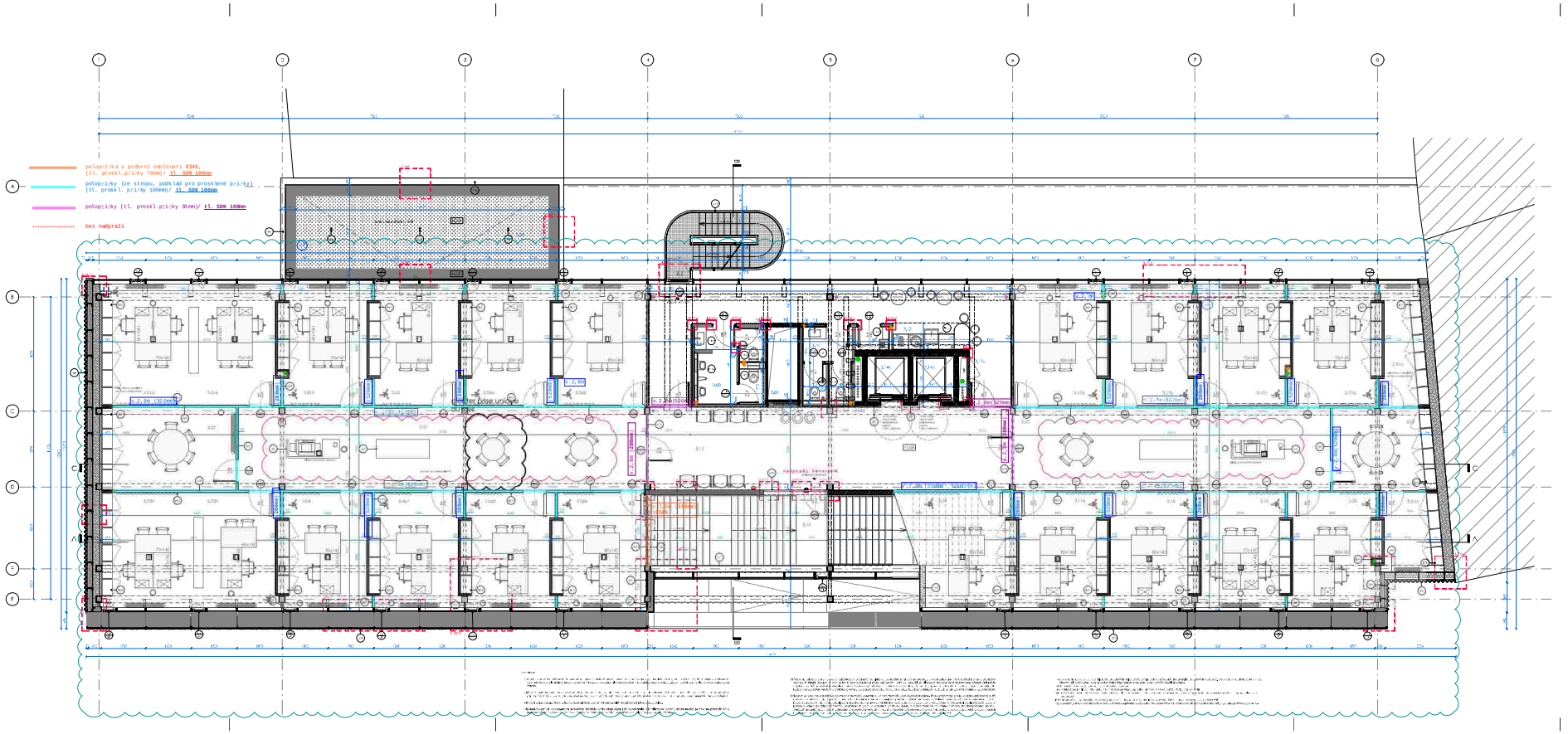

PŘEHLED MÍSTNOSTÍ								
číslo místnosti	název	SOUČINY				výška	stěny	povrch
		výměra	obvod					
0.1.1.001	[illegible]	1,4	4,4	1,0	0,0	2,500	[illegible]	[illegible]
0.1.1.002	[illegible]	1,4	4,4	1,0	0,0	2,500	[illegible]	[illegible]
0.1.1.003	[illegible]	1,4	4,4	1,0	0,0	2,500	[illegible]	[illegible]
0.1.1.004	[illegible]	1,4	4,4	1,0	0,0	2,500	[illegible]	[illegible]
0.1.1.005	[illegible]	1,4	4,4	1,0	0,0	2,500	[illegible]	[illegible]
0.1.1.006	[illegible]	1,4	4,4	1,0	0,0	2,500	[illegible]	[illegible]
0.1.1.007	[illegible]	1,4	4,4	1,0	0,0	2,500	[illegible]	[illegible]
0.1.1.008	[illegible]	1,4	4,4	1,0	0,0	2,500	[illegible]	[illegible]
0.1.1.009	[illegible]	1,4	4,4	1,0	0,0	2,500	[illegible]	[illegible]
0.1.1.010	[illegible]	1,4	4,4	1,0	0,0	2,500	[illegible]	[illegible]
0.1.1.011	[illegible]	1,4	4,4	1,0	0,0	2,500	[illegible]	[illegible]
0.1.1.012	[illegible]	1,4	4,4	1,0	0,0	2,500	[illegible]	[illegible]
0.1.1.013	[illegible]	1,4	4,4	1,0	0,0	2,500	[illegible]	[illegible]
0.1.1.014	[illegible]	1,4	4,4	1,0	0,0	2,500	[illegible]	[illegible]
0.1.1.015	[illegible]	1,4	4,4	1,0	0,0	2,500	[illegible]	[illegible]
0.1.1.016	[illegible]	1,4	4,4	1,0	0,0	2,500	[illegible]	[illegible]
0.1.1.017	[illegible]	1,4	4,4	1,0	0,0	2,500	[illegible]	[illegible]
0.1.1.018	[illegible]	1,4	4,4	1,0	0,0	2,500	[illegible]	[illegible]
0.1.1.019	[illegible]	1,4	4,4	1,0	0,0	2,500	[illegible]	[illegible]
0.1.1.020	[illegible]	1,4	4,4	1,0	0,0	2,500	[illegible]	[illegible]
0.1.1.021	[illegible]	1,4	4,4	1,0	0,0	2,500	[illegible]	[illegible]
0.1.1.022	[illegible]	1,4	4,4	1,0	0,0	2,500	[illegible]	[illegible]
0.1.1.023	[illegible]	1,4	4,4	1,0	0,0	2,500	[illegible]	[illegible]
0.1.1.024	[illegible]	1,4	4,4	1,0	0,0	2,500	[illegible]	[illegible]
0.1.1.025	[illegible]	1,4	4,4	1,0	0,0	2,500	[illegible]	[illegible]
0.1.1.026	[illegible]	1,4	4,4	1,0	0,0	2,500	[illegible]	[illegible]
0.1.1.027	[illegible]	1,4	4,4	1,0	0,0	2,500	[illegible]	[illegible]
0.1.1.028	[illegible]	1,4	4,4	1,0	0,0	2,500	[illegible]	[illegible]
0.1.1.029	[illegible]	1,4	4,4	1,0	0,0	2,500	[illegible]	[illegible]
0.1.1.030	[illegible]	1,4	4,4	1,0	0,0	2,500	[illegible]	[illegible]
0.1.1.031	[illegible]	1,4	4,4	1,0	0,0	2,500	[illegible]	[illegible]
0.1.1.032	[illegible]	1,4	4,4	1,0	0,0	2,500	[illegible]	[illegible]
0.1.1.033	[illegible]	1,4	4,4	1,0	0,0	2,500	[illegible]	[illegible]
0.1.1.034	[illegible]	1,4	4,4	1,0	0,0	2,500	[illegible]	[illegible]
0.1.1.035	[illegible]	1,4	4,4	1,0	0,0	2,500	[illegible]	[illegible]
0.1.1.036	[illegible]	1,4	4,4	1,0	0,0	2,500	[illegible]	[illegible]
0.1.1.037	[illegible]	1,4	4,4	1,0	0,0	2,500	[illegible]	[illegible]
0.1.1.038	[illegible]	1,4	4,4	1,0	0,0	2,500	[illegible]	[illegible]
0.1.1.039	[illegible]	1,4	4,4	1,0	0,0	2,500	[illegible]	[illegible]
0.1.1.040	[illegible]	1,4	4,4	1,0	0,0	2,500	[illegible]	[illegible]
0.1.1.041	[illegible]	1,4	4,4	1,0	0,0	2,500	[illegible]	[illegible]
0.1.1.042	[illegible]	1,4	4,4	1,0	0,0	2,500	[illegible]	[illegible]
0.1.1.043	[illegible]	1,4	4,4	1,0	0,0	2,500	[illegible]	[illegible]
0.1.1.044	[illegible]	1,4	4,4	1,0	0,0	2,500	[illegible]	[illegible]
0.1.1.045	[illegible]	1,4	4,4	1,0	0,0	2,500	[illegible]	[illegible]
0.1.1.046	[illegible]	1,4	4,4	1,0	0,0	2,500	[illegible]	[illegible]
0.1.1.047	[illegible]	1,4	4,4	1,0	0,0	2,500	[illegible]	[illegible]
0.1.1.048	[illegible]	1,4	4,4	1,0	0,0	2,500	[illegible]	[illegible]
0.1.1.049	[illegible]	1,4	4,4	1,0	0,0	2,500	[illegible]	[illegible]
0.1.1.050	[illegible]	1,4	4,4	1,0	0,0	2,500	[illegible]	[illegible]
0.1.1.051	[illegible]	1,4	4,4	1,0	0,0	2,500	[illegible]	[illegible]
0.1.1.052	[illegible]	1,4	4,4	1,0	0,0	2,500	[illegible]	[illegible]
0.1.1.053	[illegible]	1,4	4,4	1,0	0,0	2,500	[illegible]	[illegible]
0.1.1.054	[illegible]	1,4	4,4	1,0	0,0	2,500	[illegible]	[illegible]
0.1.1.055	[illegible]	1,4	4,4	1,0	0,0	2,500	[illegible]	[illegible]
0.1.1.056	[illegible]	1,4	4,4	1,0	0,0	2,500	[illegible]	[illegible]
0.1.1.057	[illegible]	1,4	4,4	1,0	0,0	2,500	[illegible]	[illegible]
0.1.1.058	[illegible]	1,4	4,4	1,0	0,0	2,500	[illegible]	[illegible]
0.1.1.059	[illegible]	1,4	4,4	1,0	0,0	2,500	[illegible]	[illegible]
0.1.1.060	[illegible]	1,4	4,4	1,0	0,0	2,500	[illegible]	[illegible]
0.1.1.061	[illegible]	1,4	4,4	1,0	0,0	2,500	[illegible]	[illegible]
0.1.1.062	[illegible]	1,4	4,4	1,0	0,0	2,500	[illegible]	[illegible]
0.1.1.063	[illegible]	1,4	4,4	1,0	0,0	2,500	[illegible]	[illegible]
0.1.1.064	[illegible]	1,4	4,4	1,0	0,0	2,500	[illegible]	[illegible]
0.1.1.065	[illegible]	1,4	4,4	1,0	0,0	2,500	[illegible]	[illegible]
0.1.1.066	[illegible]	1,4	4,4	1,0	0,0	2,500	[illegible]	[illegible]
0.1.1.067	[illegible]	1,4	4,4	1,0	0,0	2,500	[illegible]	[illegible]
0.1.1.068	[illegible]	1,4	4,4	1,0	0,0	2,500	[illegible]	[illegible]
0.1.1.069	[illegible]	1,4	4,4	1,0	0,0	2,500	[illegible]	[illegible]
0.1.1.070	[illegible]	1,4	4,4	1,0	0,0	2,500	[illegible]	[illegible]
0.1.1.071	[illegible]	1,4	4,4	1,0	0,0	2,500	[illegible]	[illegible]
0.1.1.072	[illegible]	1,4	4,4	1,0	0,0	2,500	[illegible]	[illegible]
0.1.1.073	[illegible]	1,4	4,4	1,0	0,0	2,500	[illegible]	[illegible]
0.1.1.074	[illegible]	1,4	4,4	1,0	0,0	2,500	[illegible]	[illegible]
0.1.1.075	[illegible]	1,4	4,4	1,0	0,0	2,500	[illegible]	[illegible]
0.1.1.076	[illegible]	1,4	4,4	1,0	0,0	2,500	[illegible]	[illegible]
0.1.1.077	[illegible]	1,4	4,4	1,0	0,0	2,500	[illegible]	[illegible]
0.1.1.078	[illegible]	1,4	4,4	1,0	0,0	2,500	[illegible]	[illegible]
0.1.1.079	[illegible]	1,4	4,4	1,0	0,0	2,500	[illegible]	[illegible]
0.1.1.080	[illegible]	1,4	4,4	1,0	0,0	2,500	[illegible]	[illegible]
0.1.1.081	[illegible]	1,4	4,4	1,0	0,0	2,500	[illegible]	[illegible]
0.1.1.082	[illegible]	1,4	4,4	1,0	0,0	2,500	[illegible]	[illegible]
0.1.1.083	[illegible]	1,4	4,4	1,0	0,0	2,500	[illegible]	[illegible]
0.1.1.084	[illegible]	1,4	4,4	1,0	0,0	2,500	[illegible]	[illegible]
0.1.1.085	[illegible]	1,4	4,4	1,0	0,0	2,500	[illegible]	[illegible]
0.1.1.086	[illegible]	1,4	4,4	1,0	0,0	2,500	[illegible]	[illegible]
0.1.1.087	[illegible]	1,4	4,4	1,0	0,0	2,500	[illegible]	[illegible]
0.1.1.088	[illegible]	1,4	4,4	1,0	0,0	2,500	[illegible]	[illegible]
0.1.1.089	[illegible]	1,4	4,4	1,0	0,0	2,500	[illegible]	[illegible]
0.1.1.090	[illegible]	1,4	4,4	1,0	0,0	2,500	[illegible]	[illegible]
0.1.1.091	[illegible]	1,4	4,4	1,0	0,0	2,500	[illegible]	[illegible]
0.1.1.092	[illegible]	1,4	4,4	1,0	0,0	2,500	[illegible]	[illegible]
0.1.1.093	[illegible]	1,4	4,4	1,0	0,0	2,500	[illegible]	[illegible]
0.1.1.094	[illegible]	1,4	4,4	1,0	0,0	2,500	[illegible]	[illegible]
0.1.1.095	[illegible]	1,4	4,4	1,0	0,0	2,500	[illegible]	[illegible]
0.1.1.096	[illegible]	1,4	4,4	1,0	0,0	2,500	[illegible]	[illegible]
0.1.1.097	[illegible]	1,4	4,4	1,0	0,0	2,500	[illegible]	[illegible]
0.1.1.098	[illegible]	1,4	4,4	1,0	0,0	2,500	[illegible]	[illegible]
0.1.1.099	[illegible]	1,4	4,4	1,0	0,0	2,500	[illegible]	[illegible]
0.1.1.100	[illegible]	1,4	4,4	1,0	0,0	2,500	[illegible]	[illegible]

TGM 16

REKONSTRUKCE BUDOVY MAGISTRÁTU V PŘEROVĚ

[redacted]

STATUTÁRNÍ MĚSTO PŘEROV

ANAGRAM & GRUPPA L.L.C.

JEA-CZ s.r.o.

ENERGY BENEFIT CENTRE a.s.

[redacted]

DOKUMENTACE PRO PROVÁDĚNÍ STAVBY

ARCHITEKTONICKO STAVEBNÍ ŘEŠENÍ

PŮDORYS 3.NP

21/05/2024 | A1+++ | 1:50

03

TGM16	DPS	SO 01	D.1.1. ASR	04
STAVBA	FÁZE	SOUČÁST STAVBY	ČÁST	ČÍSLO PŘÍLOHY

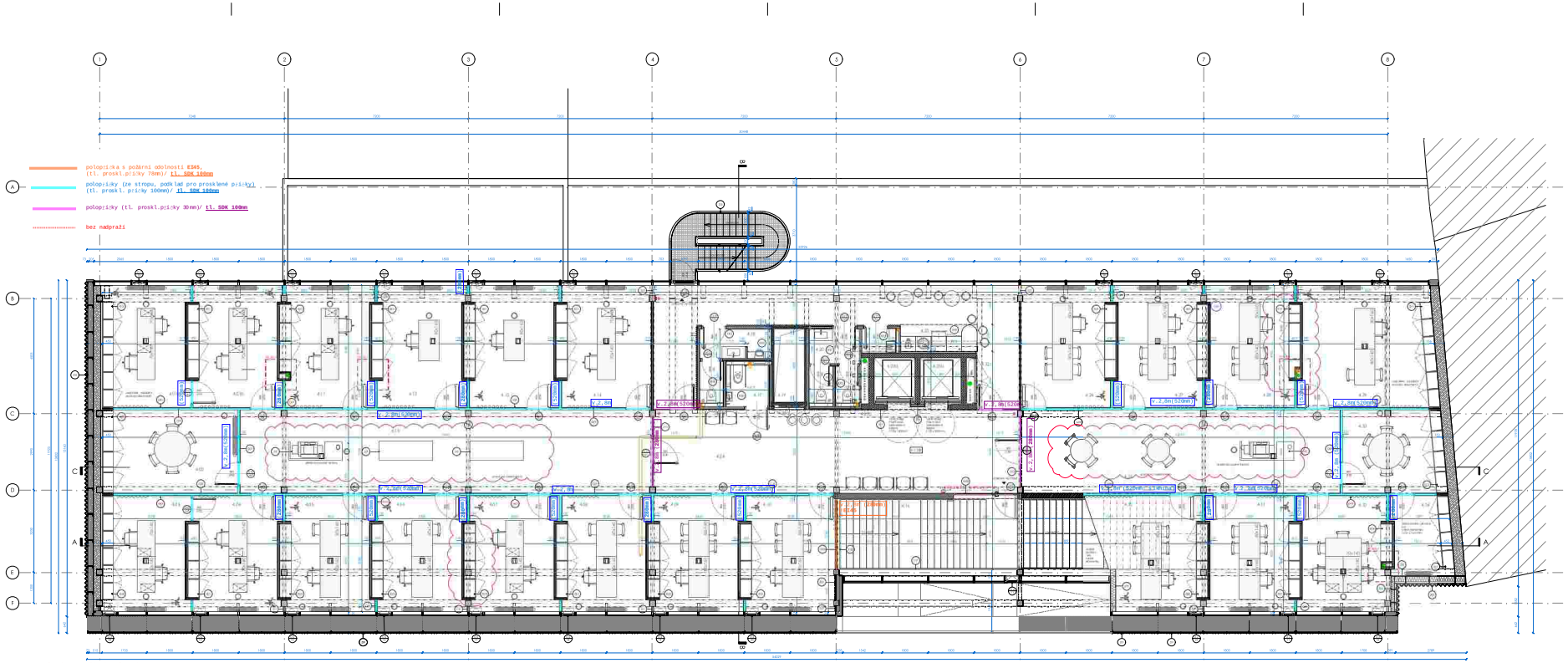

LEGENDA MÍSTNOSTÍ									
MÍSTNOST		PODLAHA			STĚNY		STROP		POZNÁMKA
NÁZEV	PLOCHA [m²]	TYP	VÝŠKA [mm]	TYP	VÝŠKA [mm]	TYP	VÝŠKA [mm]	TYP	
4.01 A	OBCHODNÍ PROSTOR	114	0,00	0,00	3	STCR	PODHLED	SADROVKA	OCEL LAKOVÁNÍ BÍLÁ
4.01 B	OBCHODNÍ PROSTOR	114	0,00	0,00	3,6	STCR	PODHLED	SADROVKA	OCEL LAKOVÁNÍ BÍLÁ
4.02	OBCHODNÍ SKLADY	20	0,00	0,00	3,6	STCR	PODHLED	SADROVKA	OCEL LAKOVÁNÍ BÍLÁ
4.03	OBCHODNÍ PŘÍPRAVNA	12	0,00	0,00	3,6	STCR	PODHLED	SADROVKA	OCEL LAKOVÁNÍ BÍLÁ
4.04	OBCHODNÍ PROSTOR	114	0,00	0,00	3,6	STCR	PODHLED	SADROVKA	OCEL LAKOVÁNÍ BÍLÁ
4.05	OBCHODNÍ PROSTOR	112	0,00	0,00	3,6	STCR	PODHLED	SADROVKA	OCEL LAKOVÁNÍ BÍLÁ
4.06	OBCHODNÍ PROSTOR	112	0,00	0,00	3,6	STCR	PODHLED	SADROVKA	OCEL LAKOVÁNÍ BÍLÁ
4.07	OBCHODNÍ PROSTOR	112	0,00	0,00	3,6	STCR	PODHLED	SADROVKA	OCEL LAKOVÁNÍ BÍLÁ
4.08	OBCHODNÍ PROSTOR	112	0,00	0,00	3,6	STCR	PODHLED	SADROVKA	OCEL LAKOVÁNÍ BÍLÁ
4.09	OBCHODNÍ PROSTOR	112	0,00	0,00	3,6	STCR	PODHLED	SADROVKA	OCEL LAKOVÁNÍ BÍLÁ
4.10	OBCHODNÍ PROSTOR	112	0,00	0,00	3,6	STCR	PODHLED	SADROVKA	OCEL LAKOVÁNÍ BÍLÁ
4.11	OBCHODNÍ PROSTOR	112	0,00	0,00	3,6	STCR	PODHLED	SADROVKA	OCEL LAKOVÁNÍ BÍLÁ
4.12	OBCHODNÍ PROSTOR	112	0,00	0,00	3,6	STCR	PODHLED	SADROVKA	OCEL LAKOVÁNÍ BÍLÁ
4.13	OBCHODNÍ PROSTOR	112	0,00	0,00	3,6	STCR	PODHLED	SADROVKA	OCEL LAKOVÁNÍ BÍLÁ
4.14	OBCHODNÍ PROSTOR	112	0,00	0,00	3,6	STCR	PODHLED	SADROVKA	OCEL LAKOVÁNÍ BÍLÁ
4.15	OBCHODNÍ PROSTOR	112	0,00	0,00	3,6	STCR	PODHLED	SADROVKA	OCEL LAKOVÁNÍ BÍLÁ
4.16	OBCHODNÍ PROSTOR	112	0,00	0,00	3,6	STCR	PODHLED	SADROVKA	OCEL LAKOVÁNÍ BÍLÁ
4.17	OBCHODNÍ PROSTOR	112	0,00	0,00	3,6	STCR	PODHLED	SADROVKA	OCEL LAKOVÁNÍ BÍLÁ
4.18	OBCHODNÍ PROSTOR	112	0,00	0,00	3,6	STCR	PODHLED	SADROVKA	OCEL LAKOVÁNÍ BÍLÁ
4.19	OBCHODNÍ PROSTOR	112	0,00	0,00	3,6	STCR	PODHLED	SADROVKA	OCEL LAKOVÁNÍ BÍLÁ
4.20	OBCHODNÍ PROSTOR	112	0,00	0,00	3,6	STCR	PODHLED	SADROVKA	OCEL LAKOVÁNÍ BÍLÁ
4.21	OBCHODNÍ PROSTOR	112	0,00	0,00	3,6	STCR	PODHLED	SADROVKA	OCEL LAKOVÁNÍ BÍLÁ
4.22	OBCHODNÍ PROSTOR	112	0,00	0,00	3,6	STCR	PODHLED	SADROVKA	OCEL LAKOVÁNÍ BÍLÁ
4.23	OBCHODNÍ PROSTOR	112	0,00	0,00	3,6	STCR	PODHLED	SADROVKA	OCEL LAKOVÁNÍ BÍLÁ
4.24	OBCHODNÍ PROSTOR	112	0,00	0,00	3,6	STCR	PODHLED	SADROVKA	OCEL LAKOVÁNÍ BÍLÁ
4.25	OBCHODNÍ PROSTOR	112	0,00	0,00	3,6	STCR	PODHLED	SADROVKA	OCEL LAKOVÁNÍ BÍLÁ
4.26	OBCHODNÍ PROSTOR	112	0,00	0,00	3,6	STCR	PODHLED	SADROVKA	OCEL LAKOVÁNÍ BÍLÁ
4.27	OBCHODNÍ PROSTOR	112	0,00	0,00	3,6	STCR	PODHLED	SADROVKA	OCEL LAKOVÁNÍ BÍLÁ
4.28	OBCHODNÍ PROSTOR	112	0,00	0,00	3,6	STCR	PODHLED	SADROVKA	OCEL LAKOVÁNÍ BÍLÁ
4.29	OBCHODNÍ PROSTOR	112	0,00	0,00	3,6	STCR	PODHLED	SADROVKA	OCEL LAKOVÁNÍ BÍLÁ
4.30	OBCHODNÍ PROSTOR	112	0,00	0,00	3,6	STCR	PODHLED	SADROVKA	OCEL LAKOVÁNÍ BÍLÁ
4.31	OBCHODNÍ PROSTOR	112	0,00	0,00	3,6	STCR	PODHLED	SADROVKA	OCEL LAKOVÁNÍ BÍLÁ
4.32	OBCHODNÍ PROSTOR	112	0,00	0,00	3,6	STCR	PODHLED	SADROVKA	OCEL LAKOVÁNÍ BÍLÁ
4.33	OBCHODNÍ PROSTOR	112	0,00	0,00	3,6	STCR	PODHLED	SADROVKA	OCEL LAKOVÁNÍ BÍLÁ
4.34	OBCHODNÍ PROSTOR	112	0,00	0,00	3,6	STCR	PODHLED	SADROVKA	OCEL LAKOVÁNÍ BÍLÁ
4.35	OBCHODNÍ PROSTOR	112	0,00	0,00	3,6	STCR	PODHLED	SADROVKA	OCEL LAKOVÁNÍ BÍLÁ
4.36	OBCHODNÍ PROSTOR	112	0,00	0,00	3,6	STCR	PODHLED	SADROVKA	OCEL LAKOVÁNÍ BÍLÁ
4.37	OBCHODNÍ PROSTOR	112	0,00	0,00	3,6	STCR	PODHLED	SADROVKA	OCEL LAKOVÁNÍ BÍLÁ
4.38	OBCHODNÍ PROSTOR	112	0,00	0,00	3,6	STCR	PODHLED	SADROVKA	OCEL LAKOVÁNÍ BÍLÁ
4.39	OBCHODNÍ PROSTOR	112	0,00	0,00	3,6	STCR	PODHLED	SADROVKA	OCEL LAKOVÁNÍ BÍLÁ
4.40	OBCHODNÍ PROSTOR	112	0,00	0,00	3,6	STCR	PODHLED	SADROVKA	OCEL LAKOVÁNÍ BÍLÁ
4.41	OBCHODNÍ PROSTOR	112	0,00	0,00	3,6	STCR	PODHLED	SADROVKA	OCEL LAKOVÁNÍ BÍLÁ
4.42	OBCHODNÍ PROSTOR	112	0,00	0,00	3,6	STCR	PODHLED	SADROVKA	OCEL LAKOVÁNÍ BÍLÁ
4.43	OBCHODNÍ PROSTOR	112	0,00	0,00	3,6	STCR	PODHLED	SADROVKA	OCEL LAKOVÁNÍ BÍLÁ
4.44	OBCHODNÍ PROSTOR	112	0,00	0,00	3,6	STCR	PODHLED	SADROVKA	OCEL LAKOVÁNÍ BÍLÁ
4.45	OBCHODNÍ PROSTOR	112	0,00	0,00	3,6	STCR	PODHLED	SADROVKA	OCEL LAKOVÁNÍ BÍLÁ
4.46	OBCHODNÍ PROSTOR	112	0,00	0,00	3,6	STCR	PODHLED	SADROVKA	OCEL LAKOVÁNÍ BÍLÁ
4.47	OBCHODNÍ PROSTOR	112	0,00	0,00	3,6	STCR	PODHLED	SADROVKA	OCEL LAKOVÁNÍ BÍLÁ
4.48	OBCHODNÍ PROSTOR	112	0,00	0,00	3,6	STCR	PODHLED	SADROVKA	OCEL LAKOVÁNÍ BÍLÁ
4.49	OBCHODNÍ PROSTOR	112	0,00	0,00	3,6	STCR	PODHLED	SADROVKA	OCEL LAKOVÁNÍ BÍLÁ
4.50	OBCHODNÍ PROSTOR	112	0,00	0,00	3,6	STCR	PODHLED	SADROVKA	OCEL LAKOVÁNÍ BÍLÁ
4.51	OBCHODNÍ PROSTOR	112	0,00	0,00	3,6	STCR	PODHLED	SADROVKA	OCEL LAKOVÁNÍ BÍLÁ
4.52	OBCHODNÍ PROSTOR	112	0,00	0,00	3,6	STCR	PODHLED	SADROVKA	OCEL LAKOVÁNÍ BÍLÁ
4.53	OBCHODNÍ PROSTOR	112	0,00	0,00	3,6	STCR	PODHLED	SADROVKA	OCEL LAKOVÁNÍ BÍLÁ
4.54	OBCHODNÍ PROSTOR	112	0,00	0,00	3,6	STCR	PODHLED	SADROVKA	OCEL LAKOVÁNÍ BÍLÁ
4.55	OBCHODNÍ PROSTOR	112	0,00	0,00	3,6	STCR	PODHLED	SADROVKA	OCEL LAKOVÁNÍ BÍLÁ
4.56	OBCHODNÍ PROSTOR	112	0,00	0,00	3,6	STCR	PODHLED	SADROVKA	OCEL LAKOVÁNÍ BÍLÁ
4.57	OBCHODNÍ PROSTOR	112	0,00	0,00	3,6	STCR	PODHLED	SADROVKA	OCEL LAKOVÁNÍ BÍLÁ
4.58	OBCHODNÍ PROSTOR	112	0,00	0,00	3,6	STCR	PODHLED	SADROVKA	OCEL LAKOVÁNÍ BÍLÁ
4.59	OBCHODNÍ PROSTOR	112	0,00	0,00	3,6	STCR	PODHLED	SADROVKA	OCEL LAKOVÁNÍ BÍLÁ
4.60	OBCHODNÍ PROSTOR	112	0,00	0,00	3,6	STCR	PODHLED	SADROVKA	OCEL LAKOVÁNÍ BÍLÁ
4.61	OBCHODNÍ PROSTOR	112	0,00	0,00	3,6	STCR	PODHLED	SADROVKA	OCEL LAKOVÁNÍ BÍLÁ
4.62	OBCHODNÍ PROSTOR	112	0,00	0,00	3,6	STCR	PODHLED	SADROVKA	OCEL LAKOVÁNÍ BÍLÁ
4.63	OBCHODNÍ PROSTOR	112	0,00	0,00	3,6	STCR	PODHLED	SADROVKA	OCEL LAKOVÁNÍ BÍLÁ
4.64	OBCHODNÍ PROSTOR	112	0,00	0,00	3,6	STCR	PODHLED	SADROVKA	OCEL LAKOVÁNÍ BÍLÁ
4.65	OBCHODNÍ PROSTOR	112	0,00	0,00	3,6	STCR	PODHLED	SADROVKA	OCEL LAKOVÁNÍ BÍLÁ
4.66	OBCHODNÍ PROSTOR	112	0,00	0,00	3,6	STCR	PODHLED	SADROVKA	OCEL LAKOVÁNÍ BÍLÁ
4.67	OBCHODNÍ PROSTOR	112	0,00	0,00	3,6	STCR	PODHLED	SADROVKA	OCEL LAKOVÁNÍ BÍLÁ
4.68	OBCHODNÍ PROSTOR	112	0,00	0,00	3,6	STCR	PODHLED	SADROVKA	OCEL LAKOVÁNÍ BÍLÁ
4.69	OBCHODNÍ PROSTOR	112	0,00	0,00	3,6	STCR	PODHLED	SADROVKA	OCEL LAKOVÁNÍ BÍLÁ
4.70	OBCHODNÍ PROSTOR	112	0,00	0,00	3,6	STCR	PODHLED	SADROVKA	OCEL LAKOVÁNÍ BÍLÁ
4.71	OBCHODNÍ PROSTOR	112	0,00	0,00	3,6	STCR	PODHLED	SADROVKA	OCEL LAKOVÁNÍ BÍLÁ
4.72	OBCHODNÍ PROSTOR	112	0,00	0,00	3,6	STCR	PODHLED	SADROVKA	OCEL LAKOVÁNÍ BÍLÁ
4.73	OBCHODNÍ PROSTOR	112	0,00	0,00	3,6	STCR	PODHLED	SADROVKA	OCEL LAKOVÁNÍ BÍLÁ
4.74	OBCHODNÍ PROSTOR	112	0,00	0,00	3,6	STCR	PODHLED	SADROVKA	OCEL LAKOVÁNÍ BÍLÁ
4.75	OBCHODNÍ PROSTOR	112	0,00	0,00	3,6	STCR	PODHLED	SADROVKA	OCEL LAKOVÁNÍ BÍLÁ
4.76	OBCHODNÍ PROSTOR	112	0,00	0,00	3,6	STCR	PODHLED	SADROVKA	OCEL LAKOVÁNÍ BÍLÁ
4.77	OBCHODNÍ PROSTOR	112	0,00	0,00	3,6	STCR	PODHLED	SADROVKA	OCEL LAKOVÁNÍ BÍLÁ
4.78	OBCHODNÍ PROSTOR	112	0,00	0,00	3,6	STCR	PODHLED	SADROVKA	OCEL LAKOVÁNÍ BÍLÁ
4.79	OBCHODNÍ PROSTOR	112	0,00	0,00	3,6	STCR	PODHLED	SADROVKA	OCEL LAKOVÁNÍ BÍLÁ
4.80	OBCHODNÍ PROSTOR	112	0,00	0,00	3,6	STCR	PODHLED	SADROVKA	OCEL LAKOVÁNÍ BÍLÁ
4.81	OBCHODNÍ PROSTOR	112	0,00	0,00	3,6	STCR	PODHLED	SADROVKA	OCEL LAKOVÁNÍ BÍLÁ
4.82	OBCHODNÍ PROSTOR	112	0,00	0,00	3,6	STCR	PODHLED	SADROVKA	OCEL LAKOVÁNÍ BÍLÁ
4.83	OBCHODNÍ PROSTOR	112	0,00	0,00	3,6	STCR	PODHLED	SADROVKA	OCEL LAKOVÁNÍ BÍLÁ
4.84	OBCHODNÍ PROSTOR	112	0,00	0,00	3,6	STCR	PODHLED	SADROVKA	OCEL LAKOVÁNÍ BÍLÁ
4.85	OBCHODNÍ PROSTOR	112	0,00	0,00	3,6	STCR	PODHLED	SADROVKA	OCEL LAKOVÁNÍ BÍLÁ
4.86	OBCHODNÍ PROSTOR	112	0,00	0,00	3,6	STCR	PODHLED	SADROVKA	OCEL LAKOVÁNÍ BÍLÁ
4.87	OBCHODNÍ PROSTOR	112	0,00	0,00	3,6	STCR	PODHLED	SADROVKA	OCEL LAKOVÁNÍ BÍLÁ
4.88	OBCHODNÍ PROSTOR	112	0,00	0,00	3,6	STCR	PODHLED	SADROVKA	OCEL LAKOVÁNÍ BÍLÁ
4.89	OBCHODNÍ PROSTOR	112	0,00	0,00	3,6	STCR	PODHLED	SADROVKA	OCEL LAKOVÁNÍ BÍLÁ
4.90	OBCHODNÍ PROSTOR	112	0,00	0,00	3,6	STCR	PODHLED	SADROVKA	OCEL LAKOVÁNÍ BÍLÁ
4.91	OBCHODNÍ PROSTOR	112	0,00	0,00	3,6	STCR	PODHLED	SADROVKA	OCEL LAKOVÁNÍ BÍLÁ
4.92	OBCHODNÍ PROSTOR	112	0,00	0,00	3,6	STCR	PODHLED	SADROVKA	OCEL LAKOVÁNÍ BÍLÁ
4.93	OBCHODNÍ PROSTOR	112	0,00	0,00	3,6	STCR	PODHLED	SADROVKA	OCEL LAKOVÁNÍ BÍLÁ
4.94	OBCHODNÍ PROSTOR	112	0,00	0,00	3,6	STCR	PODHLED	SADROVKA	OCEL LAKOVÁNÍ BÍLÁ
4.95	OBCHODNÍ PROSTOR	112	0,00	0,00	3,6	STCR	PODHLED	SADROVKA	OCEL LAKOVÁNÍ BÍLÁ
4.96	OBCHODNÍ PROSTOR	112	0,00	0,00	3,6	STCR	PODHLED	SADROVKA	OCEL LAKOVÁNÍ BÍLÁ
4.97	OBCHODNÍ PROSTOR	112	0,00	0,00	3,6	STCR	PODHLED	SADROVKA	OCEL LAKOVÁNÍ BÍLÁ
4.98	OBCHODNÍ PROSTOR	112	0,00	0,00	3,6	STCR	PODHLED	SADROVKA	OCEL LAKOVÁNÍ BÍLÁ
4.99	OBCHODNÍ PROSTOR	112	0,00	0,00	3,6	STCR	PODHLED	SADROVKA	OCEL LAKOVÁNÍ BÍLÁ
4.100	OBCHODNÍ PROSTOR	112	0,00	0,00	3,6	STCR	PODHLED	SADROVKA	OCEL LAKOVÁNÍ BÍLÁ
4.101	OBCHODNÍ PROSTOR	112	0,00	0,00	3,6	STCR	PODHLED	SADROVKA	OCEL LAKOVÁNÍ BÍLÁ
4.102	OBCHODNÍ PROSTOR	112	0,00	0,00	3,6	STCR	PODHLED	SADROVKA	OCEL LAKOVÁNÍ BÍLÁ
4.103	OBCHODNÍ PROSTOR	112	0,00	0,00	3,6	STCR	PODHLED	SADROVKA	OCEL LAKOVÁNÍ BÍLÁ
4.104	OBCHODNÍ PROSTOR	112	0,00	0,00	3,6	STCR	PODHLED	SADROVKA	OCEL LAKOVÁNÍ BÍLÁ
4.105	OBCHODNÍ PROSTOR	112	0,00	0,00	3,6	STCR	PODHLED	SADROVKA	OCEL LAKOVÁNÍ BÍLÁ
4.106	OBCHODNÍ PROSTOR	112	0,00	0,00	3,6	STCR	PODHLED	SADROVKA	OCEL LAKOVÁNÍ BÍLÁ
4.107	OBCHODNÍ PROSTOR	112	0,00	0,00	3,6	STCR	PODHLED	SADROVKA	OCEL LAKOVÁNÍ BÍLÁ
4.108	OBCHODNÍ PROSTOR	112	0,00	0,00	3,6	STCR	PODHLED	SADROVKA	OCEL LAKOVÁNÍ BÍLÁ
4.109	OBCHODNÍ PROSTOR	112	0,00	0,00	3,6	STCR	PODHLED	SADROVKA	OCEL LAKOVÁNÍ BÍLÁ
4.110	OBCHODNÍ PROSTOR	112	0,00	0,00	3,6	STCR	PODHLED	SADROVKA	OCEL LAKOVÁNÍ BÍLÁ
4.111	OBCHODNÍ PROSTOR	112	0,00	0,00	3,6	STCR	PODHLED	SADROVKA	OCEL LAKOVÁNÍ BÍLÁ
4.112	OBCHODNÍ PROSTOR	112	0,00	0,00	3,6	STCR	PODHLED	SADROVKA	OCEL LAKOVÁNÍ BÍLÁ
4.113	OBCHODNÍ PROSTOR	112	0,00	0,00	3,6	STCR	PODHLED	SADROVKA	OCEL LAKOVÁNÍ BÍLÁ
4.114	OBCHODNÍ PROSTOR	112	0,00	0,00	3,6	STCR	PODHLED	SADROVKA	OCEL LAKOVÁNÍ BÍLÁ
4.115	OBCHODNÍ PROSTOR	112	0,00	0,00	3,6	STCR	PODHLED	SADROVKA	OCEL LAKOVÁNÍ BÍLÁ
4.116	OBCHODNÍ PROSTOR	112	0,00	0,00	3,6	STCR	PODHLED	SADROVKA	OCEL LAKOVÁNÍ BÍLÁ
4.117	OBCHODNÍ PROSTOR	112	0,00	0,00	3,6	STCR	PODHLED	SADROVKA	OCEL LAKOVÁNÍ BÍLÁ
4.118	OBCHODNÍ PROSTOR	112	0,00	0,00	3,6	STCR	PODHLED	SADROVKA	OCEL LAKOVÁNÍ BÍLÁ
4.119	OBCHODNÍ PROSTOR	112	0,00	0,00	3,6	STCR	PODHLED	SADROVKA	OCEL LAKOVÁNÍ BÍLÁ
4.120	OBCHODNÍ PROSTOR	112	0,00	0,00	3,6	STCR	PODHLED	SADROVKA	OCEL LAKOVÁNÍ BÍLÁ
4.121	OBCHODNÍ PROSTOR	112	0,00	0,00	3,6	STCR	PODHLED	SADROVKA	OCEL LAKOVÁNÍ BÍLÁ
4.122	OBCHODNÍ PROSTOR	112	0,00	0,00	3,6	STCR	PODHLED	SADROVKA	OCEL LAKOVÁNÍ BÍLÁ
4.123	OBCHODNÍ PROSTOR	112	0,00	0,00	3,6	STCR	PODHLED	SADROVKA	OCEL LAKOVÁNÍ BÍLÁ
4.124	OBCHODNÍ PROSTOR	112	0,00	0,00	3,6	STCR	PODHLED	SADROVKA	OCEL LAKOVÁNÍ BÍLÁ
4.125	OBCHODNÍ PROSTOR	112	0,00	0,00	3,6	STCR	PODHLED	SADROVKA	OCEL LAKOVÁNÍ BÍLÁ
4.126	OBCHODNÍ PROSTOR	112	0,00	0,00	3,6	STCR	PODHLED	SADROVKA	OCEL LAKOVÁNÍ BÍLÁ
4.127	OBCHODNÍ PROSTOR	112	0,00	0,00	3,6	STCR	PODHLED	SADROVKA	OCEL LAKOVÁNÍ BÍLÁ
4.128	OBCHODNÍ PROSTOR	112	0,00	0,00	3,6	STCR	PODHLED	SADROVKA	OCEL LAKOVÁNÍ BÍLÁ
4.129	OBCHODNÍ PROSTOR	112	0,00	0,00	3,6	STCR	PODHLED	SADROVKA	OCEL LAKOVÁNÍ BÍLÁ
4.130	OBCHODNÍ PROSTOR	112	0,00	0,00	3,6	STCR	PODHLED	SADROVKA	OCEL LAKOVÁNÍ BÍLÁ
4.131	OBCHODNÍ PROSTOR	112	0,00	0,00	3,6	STCR	PODHLED	SADROVKA	OCEL LAKOVÁNÍ BÍLÁ
4.132	OBCHODNÍ PROSTOR	112	0,00	0,00	3,6	STCR	PODHLED	SADROVKA	OCEL LAKOVÁNÍ BÍLÁ
4.133	OBCHODNÍ PROSTOR	112	0,00	0,00	3,6	STCR	PODHLED	SADROVKA	OCEL LAKOVÁNÍ BÍLÁ
4.134	OBCHODNÍ PROSTOR	112	0,00	0,00	3,6	STCR	PODHLED	SADROVKA	OCEL LAKOVÁNÍ BÍLÁ
4.135	OBCHODNÍ PROSTOR	112	0,00	0,00	3,6	STCR	PODHLED	SADROVKA	OCEL LAKOVÁNÍ BÍLÁ
4.136	OBCHODNÍ PROSTOR	112	0,00	0,00	3,6	STCR	PODHLED	SADROVKA	OCEL LAKOVÁNÍ BÍLÁ
4.137	OBCHODNÍ PROSTOR	112	0,00	0,00	3,6	STCR	PODHLED	SADROVKA	OCEL LAKOVÁNÍ BÍLÁ
4.138	OBCHODNÍ PROSTOR	112	0,00	0,00	3,6	STCR	PODHLED	SADROVKA	OCEL LAKOVÁNÍ BÍLÁ
4.139	OBCHODNÍ PROSTOR	112	0,00	0,00	3,6	STCR	PODHLED	SADROVKA	OCEL LAKOVÁNÍ BÍLÁ
4.140	OBCHODNÍ PROSTOR	112	0,00	0,00	3,6	STCR	PODHLED	SADROVKA	OCEL LAKOVÁNÍ BÍLÁ
4.141	OBCHODNÍ PROSTOR	112	0,00	0,00	3,6	STCR	PODHLED	SADROVKA	OCEL LAKOVÁNÍ BÍLÁ
4.142	OBCHODNÍ PROSTOR	112	0,00	0,00	3,6	STCR	PODHLED	SADROVKA	OCEL LAKOVÁNÍ BÍLÁ
4.143	OBCHODNÍ PROSTOR	112	0,00	0,00	3,6	STCR	PODHLED	SADROVKA	OCEL LAKOVÁNÍ BÍLÁ
4.144	OBCHODNÍ PROSTOR	112	0,00	0,00	3,6	STCR	PODHLED	SADROVKA	OCEL LAKOVÁNÍ BÍLÁ
4.145	OBCHODNÍ PROSTOR	112	0,00	0,00	3,6	STCR	PODHLED	SADROVKA	OCEL LAKOVÁNÍ BÍLÁ
4.146	OBCHODNÍ PROSTOR	112	0,00	0,00	3,6	STCR	PODHLED	SADROVKA	OCEL LAKOVÁNÍ BÍLÁ
4.147	OBCHODNÍ PROSTOR	112	0,00	0,00	3,6	STCR	PODHLED	SADROVKA	OCEL LAKOVÁNÍ BÍLÁ
4.148	OBCHODNÍ PROSTOR	112	0,00	0,00	3,6	STCR	PODHLED	SADROVKA	OCEL LAKOVÁNÍ BÍLÁ
4.149	OBCHODNÍ PROSTOR	112	0,00	0,00	3,6	STCR	PODHLED	SADROVKA	OCEL LAKOVÁNÍ BÍLÁ
4.150	OBCHODNÍ PROSTOR	112	0,00	0,00	3,6	STCR	PODHLED	SADROVKA	OCEL LAKOVÁNÍ BÍLÁ
4.151	OBCHODNÍ PROSTOR	112	0,00	0,00	3,6	STCR	PODHLED	SADROVKA	OCEL LAKOVÁNÍ BÍLÁ
4.152	OBCHODNÍ PROSTOR	112	0,00	0,00	3,6	STCR	PODHLED	SADROVKA	OCEL LAKOVÁNÍ BÍLÁ
4.153	OBCHODNÍ PROSTOR	112	0,00	0,00	3,6	STCR	PODHLED	SADROVKA	OCEL LAKOVÁNÍ BÍLÁ
4.154	OBCHODNÍ PROSTOR	112	0,00	0,00	3,6	STCR	PODHLED	SADROVKA	OCEL LAKOVÁNÍ BÍLÁ
4.155	OBCHODNÍ PROSTOR	112	0,00	0,00	3,6	STCR	PODHLED	SADROVKA	OCEL LAKOVÁNÍ BÍLÁ
4.156	OBCHODNÍ PROSTOR	112	0,00	0,00	3,6	STCR	PODHLED	SADROVKA	OCEL LAKOVÁNÍ BÍLÁ
4.157	OBCHODNÍ PROSTOR	112	0,00	0,00	3,6	STCR	PODHLED	SADROVKA	OCEL LAKOVÁNÍ BÍLÁ
4.158	OBCHODNÍ PROSTOR	112	0,00	0,00	3,6	STCR	PODHLED	SADROVKA	OCEL LAKOVÁNÍ BÍLÁ
4.159	OBCHODNÍ PROSTOR	112	0,00	0,00	3,6	STCR	PODHLED	SADROVKA	OCEL LAKOVÁNÍ BÍLÁ
4.160	OBCHODNÍ PROSTOR	112	0,00	0,00	3,6	STCR	PODHLED	SADROVKA	OCEL LAKOVÁNÍ BÍLÁ
4.161	OBCHODNÍ PROSTOR	112	0,00	0,00	3,6	STCR	PODHLED	SADROVKA	OCEL LAKOVÁNÍ BÍLÁ
4.162	OBCHODNÍ PROSTOR	112	0,00	0,00	3,6	STCR	PODHLED	SADROVKA	OCEL LAKOVÁNÍ BÍLÁ
4.163	OBCHODNÍ PROSTOR	112	0,00	0,00	3,6	STCR	PODHLED	SADROVKA	OCEL LAKOVÁNÍ BÍLÁ
4.164	OBCHODNÍ PROSTOR	112	0,00	0,00	3,6	STCR	PODHLED	SADROVKA	OCEL LAKOVÁNÍ BÍLÁ
4.165	OBCHODNÍ PROSTOR	112	0,00	0,00	3,6	STCR	PODHLED	SADROVKA	OCEL LAKOVÁNÍ BÍLÁ
4.166	OBCHODNÍ PROSTOR	112	0,00	0,00	3,6	STCR	PODHLED	SADROVKA	OCEL LAKOVÁNÍ BÍLÁ
4.167	OBCHODNÍ PROSTOR	112	0,00	0,00	3,6	STCR	PODHLED	SADROVKA	OCEL LAKOVÁNÍ BÍLÁ
4.168	OBCHODNÍ PROSTOR	112	0,00	0,00	3,6	STCR	PODHLED	SADROVKA	OCEL LAKOVÁNÍ BÍLÁ
4.169	OBCHODNÍ PROSTOR	112	0,00	0,00	3,6	STCR	PODHLED	SADROVKA	OCEL LAKOVÁNÍ BÍLÁ
4.170	OBCHODNÍ PROSTOR	112	0,00	0,00	3,6	STCR	PODHLED	SADROVKA	OCEL LAKOVÁNÍ BÍLÁ
4.171	OBCHODNÍ PROSTOR	112	0,00	0,00	3,6	STCR	PODHLED	SADROVKA	OCEL LAKOVÁNÍ BÍLÁ
4.172	OBCHODNÍ PROSTOR	112	0,00	0,00	3,6	STCR	PODHLED	SADROVKA	OCEL LAKOVÁNÍ BÍLÁ
4.173	OBCHODNÍ PROSTOR	112	0,00	0,00	3,6	STCR	PODHLED	SADROVKA	OCEL LAKOVÁNÍ BÍLÁ
4.174	OBCHODNÍ PROSTOR	112	0,00	0,00	3,6	STCR	PODHLED	SADROVKA	OCEL LAKOVÁNÍ BÍLÁ
4.175	OBCHODNÍ PROSTOR	112	0,00	0,00	3,6	STCR	PODHLED	SADROVKA	OCEL LAKOVÁNÍ BÍLÁ
4.176	OBCHODNÍ PROSTOR	112	0,00	0,00	3,6	STCR	PODHLED	SADROVKA	OCEL LAKOVÁNÍ BÍLÁ
4.177	OBCHODNÍ PROSTOR	112	0,00	0,00	3,6	STCR	PODHLED	SADROVKA	OCEL LAKOVÁNÍ BÍLÁ
4.178	OBCHODNÍ PROSTOR	112	0,00	0,00	3,6	STCR	PODHLED	SADROVKA	OCEL LAKOVÁNÍ BÍLÁ
4.179	OBCHODNÍ PROSTOR	112	0,00	0,00	3,6	STCR	PODHLED	SADROVKA	OCEL LAKOVÁNÍ BÍLÁ
4.180	OBCHODNÍ PROSTOR	112	0,00	0,00	3,6	STC

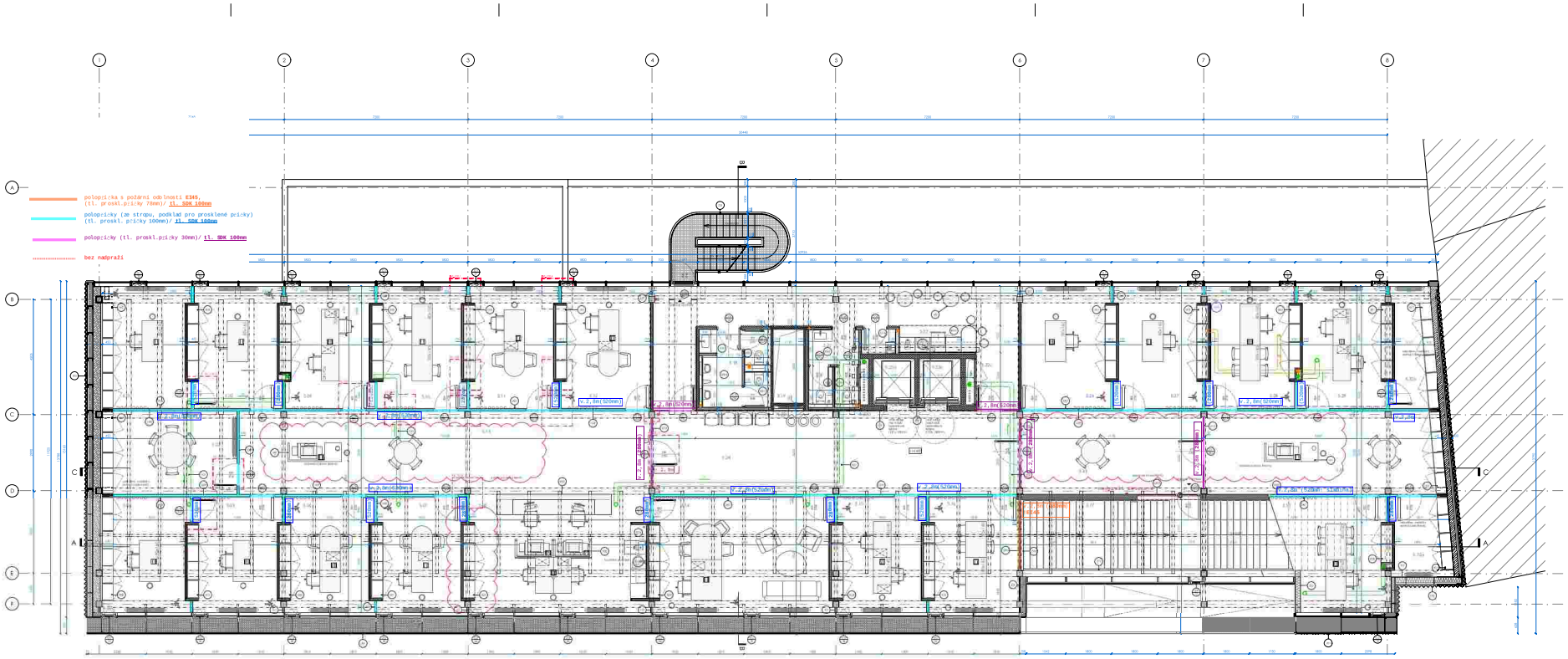
1
2
3
4
5
6
7
8
A
B
C
D
E
F
03
SO 01
1 C
1 A
F-2, EI45 (520mm)
F-2, EI45 (520mm)
F-2, EI45 (520mm)

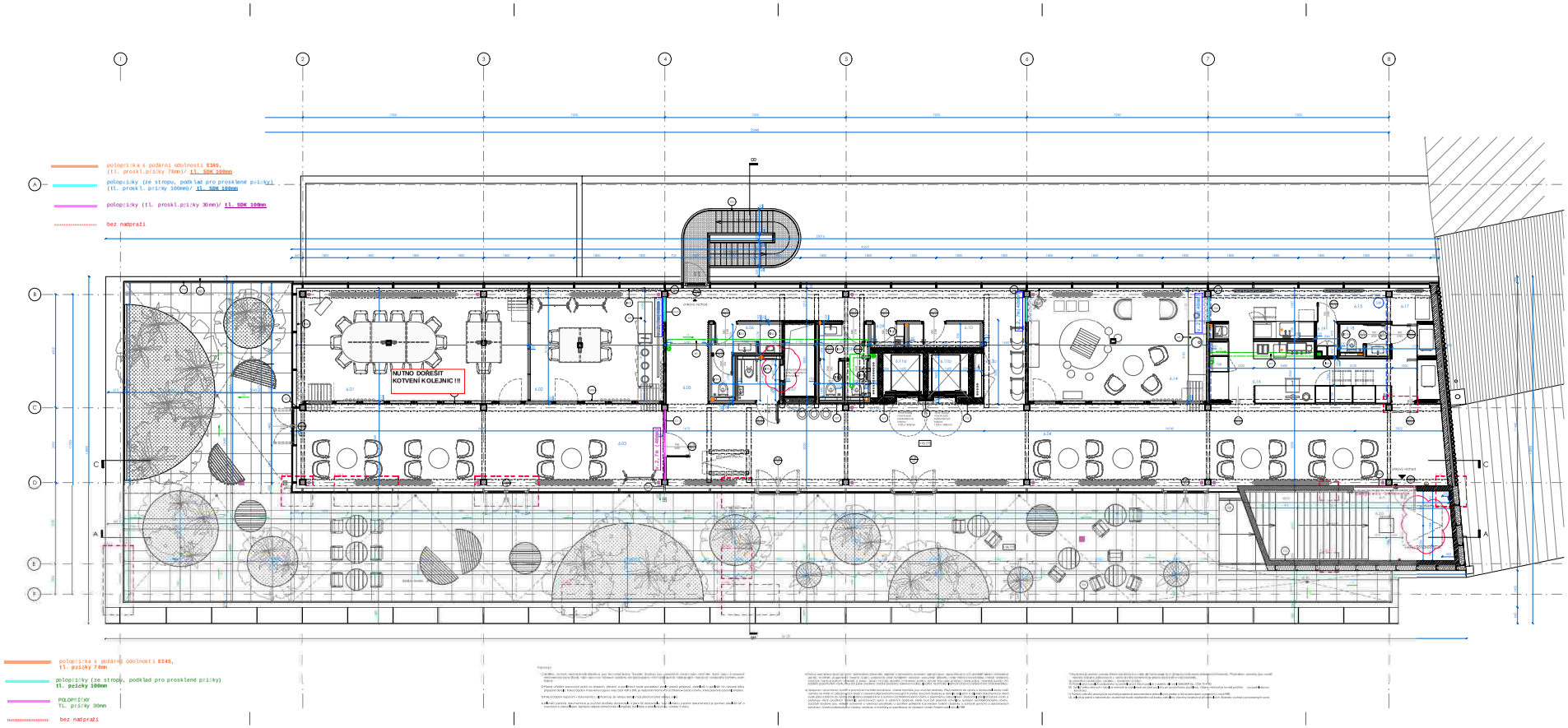

MÍSTNOST		KONTUR				PODLAHA		STĚNY	STROP
ČÍSLO	NÁZEV	PŮDORYS [m²]	STĚNY [m²]	ZÁKL. PLOCHA [m²]	VÝŠKA [mm]	DRUH	VÝŠKA [mm]	DRUH	DRUH
6.01	ZASEDACÍ MÍSTNOST VELKÁ	43,8	31,5	43,8	3000	DYNAMICKÁ ZÁTĚŽ	0	EI30 - EI45 - NÁŠLEDNÝ PŘÍSTUP	EI30 - EI45 - NÁŠLEDNÝ PŘÍSTUP
6.02	ZASEDACÍ MÍSTNOST MALÁ	22,4	21,9	22,4	3000	DYNAMICKÁ ZÁTĚŽ	0	EI30 - EI45 - NÁŠLEDNÝ PŘÍSTUP	EI30 - EI45 - NÁŠLEDNÝ PŘÍSTUP
6.03	PRODEJNA ZAŘÍZENÍ	85,2	31,5	85,2	3000	DYNAMICKÁ ZÁTĚŽ	0	EI30 - EI45 - NÁŠLEDNÝ PŘÍSTUP	EI30 - EI45 - NÁŠLEDNÝ PŘÍSTUP
6.04	PRODEJNA ZAŘÍZENÍ	85,2	31,5	85,2	3000	DYNAMICKÁ ZÁTĚŽ	0	EI30 - EI45 - NÁŠLEDNÝ PŘÍSTUP	EI30 - EI45 - NÁŠLEDNÝ PŘÍSTUP
6.05	CHODBA	19,2	17,1	19,2	3000	DYNAMICKÁ ZÁTĚŽ	0	EI30 - EI45 - NÁŠLEDNÝ PŘÍSTUP	EI30 - EI45 - NÁŠLEDNÝ PŘÍSTUP
6.06	WC - ŽENY	2,1	3,8	2,1	3000	DYNAMICKÁ ZÁTĚŽ	DŘEVO	EI30 - EI45 - NÁŠLEDNÝ PŘÍSTUP	EI30 - EI45 - NÁŠLEDNÝ PŘÍSTUP
6.07	ÚKLIDOVÁ KOMORA	1,1	3,8	1,1	3000	DYNAMICKÁ ZÁTĚŽ	DŘEVO	EI30 - EI45 - NÁŠLEDNÝ PŘÍSTUP	EI30 - EI45 - NÁŠLEDNÝ PŘÍSTUP
6.08	WC - MUŽI	2,1	3,8	2,1	3000	DYNAMICKÁ ZÁTĚŽ	DŘEVO	EI30 - EI45 - NÁŠLEDNÝ PŘÍSTUP	EI30 - EI45 - NÁŠLEDNÝ PŘÍSTUP
6.09	ÚKLIDOVÁ KOMORA	1,1	3,8	1,1	3000	DYNAMICKÁ ZÁTĚŽ	DŘEVO	EI30 - EI45 - NÁŠLEDNÝ PŘÍSTUP	EI30 - EI45 - NÁŠLEDNÝ PŘÍSTUP
6.10	VÝTAHOVÁ ŠACHTA	2,1	0,0	2,1	3000	DYNAMICKÁ ZÁTĚŽ	DŘEVO	EI30 - EI45 - NÁŠLEDNÝ PŘÍSTUP	EI30 - EI45 - NÁŠLEDNÝ PŘÍSTUP
6.11	VÝTAHOVÁ ŠACHTA	2,1	0,0	2,1	3000	DYNAMICKÁ ZÁTĚŽ	DŘEVO	EI30 - EI45 - NÁŠLEDNÝ PŘÍSTUP	EI30 - EI45 - NÁŠLEDNÝ PŘÍSTUP
6.12	VÝTAHOVÁ ŠACHTA	2,1	0,0	2,1	3000	DYNAMICKÁ ZÁTĚŽ	DŘEVO	EI30 - EI45 - NÁŠLEDNÝ PŘÍSTUP	EI30 - EI45 - NÁŠLEDNÝ PŘÍSTUP
6.13	VÝTAHOVÁ ŠACHTA	2,1	0,0	2,1	3000	DYNAMICKÁ ZÁTĚŽ	DŘEVO	EI30 - EI45 - NÁŠLEDNÝ PŘÍSTUP	EI30 - EI45 - NÁŠLEDNÝ PŘÍSTUP
6.14	SCHŮDKA DO SUTERÉNU	2,1	0,0	2,1	3000	DYNAMICKÁ ZÁTĚŽ	DŘEVO	EI30 - EI45 - NÁŠLEDNÝ PŘÍSTUP	EI30 - EI45 - NÁŠLEDNÝ PŘÍSTUP
6.15	SCHŮDKA DO SUTERÉNU	2,1	0,0	2,1	3000	DYNAMICKÁ ZÁTĚŽ	DŘEVO	EI30 - EI45 - NÁŠLEDNÝ PŘÍSTUP	EI30 - EI45 - NÁŠLEDNÝ PŘÍSTUP
6.16	SCHŮDKA DO SUTERÉNU	2,1	0,0	2,1	3000	DYNAMICKÁ ZÁTĚŽ	DŘEVO	EI30 - EI45 - NÁŠLEDNÝ PŘÍSTUP	EI30 - EI45 - NÁŠLEDNÝ PŘÍSTUP
6.17	SCHŮDKA DO SUTERÉNU	2,1	0,0	2,1	3000	DYNAMICKÁ ZÁTĚŽ	DŘEVO	EI30 - EI45 - NÁŠLEDNÝ PŘÍSTUP	EI30 - EI45 - NÁŠLEDNÝ PŘÍSTUP
6.18	VÝTAHOVÁ ŠACHTA	2,1	0,0	2,1	3000	DYNAMICKÁ ZÁTĚŽ	DŘEVO	EI30 - EI45 - NÁŠLEDNÝ PŘÍSTUP	EI30 - EI45 - NÁŠLEDNÝ PŘÍSTUP
6.19	VÝTAHOVÁ ŠACHTA	2,1	0,0	2,1	3000	DYNAMICKÁ ZÁTĚŽ	DŘEVO	EI30 - EI45 - NÁŠLEDNÝ PŘÍSTUP	EI30 - EI45 - NÁŠLEDNÝ PŘÍSTUP
6.20	VÝTAHOVÁ ŠACHTA	2,1	0,0	2,1	3000	DYNAMICKÁ ZÁTĚŽ	DŘEVO	EI30 - EI45 - NÁŠLEDNÝ PŘÍSTUP	EI30 - EI45 - NÁŠLEDNÝ PŘÍSTUP
6.21	WC - ŽENY	2,1	3,8	2,1	3000	DYNAMICKÁ ZÁTĚŽ	DŘEVO	EI30 - EI45 - NÁŠLEDNÝ PŘÍSTUP	EI30 - EI45 - NÁŠLEDNÝ PŘÍSTUP
6.22	WC - MUŽI	2,1	3,8	2,1	3000	DYNAMICKÁ ZÁTĚŽ	DŘEVO	EI30 - EI45 - NÁŠLEDNÝ PŘÍSTUP	EI30 - EI45 - NÁŠLEDNÝ PŘÍSTUP
6.23	ÚKLIDOVÁ KOMORA	1,1	3,8	1,1	3000	DYNAMICKÁ ZÁTĚŽ	DŘEVO	EI30 - EI45 - NÁŠLEDNÝ PŘÍSTUP	EI30 - EI45 - NÁŠLEDNÝ PŘÍSTUP
6.24	ÚKLIDOVÁ KOMORA	1,1	3,8	1,1	3000	DYNAMICKÁ ZÁTĚŽ	DŘEVO	EI30 - EI45 - NÁŠLEDNÝ PŘÍSTUP	EI30 - EI45 - NÁŠLEDNÝ PŘÍSTUP
6.25	ÚKLIDOVÁ KOMORA	1,1	3,8	1,1	3000	DYNAMICKÁ ZÁTĚŽ	DŘEVO	EI30 - EI45 - NÁŠLEDNÝ PŘÍSTUP	EI30 - EI45 - NÁŠLEDNÝ PŘÍSTUP
6.26	ÚKLIDOVÁ KOMORA	1,1	3,8	1,1	3000	DYNAMICKÁ ZÁTĚŽ	DŘEVO	EI30 - EI45 - NÁŠLEDNÝ PŘÍSTUP	EI30 - EI45 - NÁŠLEDNÝ PŘÍSTUP
6.27	ÚKLIDOVÁ KOMORA	1,1	3,8	1,1	3000	DYNAMICKÁ ZÁTĚŽ	DŘEVO	EI30 - EI45 - NÁŠLEDNÝ PŘÍSTUP	EI30 - EI45 - NÁŠLEDNÝ PŘÍSTUP
6.28	ÚKLIDOVÁ KOMORA	1,1	3,8	1,1	3000	DYNAMICKÁ ZÁTĚŽ	DŘEVO	EI30 - EI45 - NÁŠLEDNÝ PŘÍSTUP	EI30 - EI45 - NÁŠLEDNÝ PŘÍSTUP
6.29	ÚKLIDOVÁ KOMORA	1,1	3,8	1,1	3000	DYNAMICKÁ ZÁTĚŽ	DŘEVO	EI30 - EI45 - NÁŠLEDNÝ PŘÍSTUP	EI30 - EI45 - NÁŠLEDNÝ PŘÍSTUP
6.30	ÚKLIDOVÁ KOMORA	1,1	3,8	1,1	3000	DYNAMICKÁ ZÁTĚŽ	DŘEVO	EI30 - EI45 - NÁŠLEDNÝ PŘÍSTUP	EI30 - EI45 - NÁŠLEDNÝ PŘÍSTUP
6.31	ÚKLIDOVÁ KOMORA	1,1	3,8	1,1	3000	DYNAMICKÁ ZÁTĚŽ	DŘEVO	EI30 - EI45 - NÁŠLEDNÝ PŘÍSTUP	EI30 - EI45 - NÁŠLEDNÝ PŘÍSTUP
6.32	ÚKLIDOVÁ KOMORA	1,1	3,8	1,1	3000	DYNAMICKÁ ZÁTĚŽ	DŘEVO	EI30 - EI45 - NÁŠLEDNÝ PŘÍSTUP	EI30 - EI45 - NÁŠLEDNÝ PŘÍSTUP
6.33	ÚKLIDOVÁ KOMORA	1,1	3,8	1,1	3000	DYNAMICKÁ ZÁTĚŽ	DŘEVO	EI30 - EI45 - NÁŠLEDNÝ PŘÍSTUP	EI30 - EI45 - NÁŠLEDNÝ PŘÍSTUP
6.34	ÚKLIDOVÁ KOMORA	1,1	3,8	1,1	3000	DYNAMICKÁ ZÁTĚŽ	DŘEVO	EI30 - EI45 - NÁŠLEDNÝ PŘÍSTUP	EI30 - EI45 - NÁŠLEDNÝ PŘÍSTUP
6.35	ÚKLIDOVÁ KOMORA	1,1	3,8	1,1	3000	DYNAMICKÁ ZÁTĚŽ	DŘEVO	EI30 - EI45 - NÁŠLEDNÝ PŘÍSTUP	EI30 - EI45 - NÁŠLEDNÝ PŘÍSTUP
6.36	ÚKLIDOVÁ KOMORA	1,1	3,8	1,1	3000	DYNAMICKÁ ZÁTĚŽ	DŘEVO	EI30 - EI45 - NÁŠLEDNÝ PŘÍSTUP	EI30 - EI45 - NÁŠLEDNÝ PŘÍSTUP
6.37	ÚKLIDOVÁ KOMORA	1,1	3,8	1,1	3000	DYNAMICKÁ ZÁTĚŽ	DŘEVO	EI30 - EI45 - NÁŠLEDNÝ PŘÍSTUP	EI30 - EI45 - NÁŠLEDNÝ PŘÍSTUP
6.38	ÚKLIDOVÁ KOMORA	1,1	3,8	1,1	3000	DYNAMICKÁ ZÁTĚŽ	DŘEVO	EI30 - EI45 - NÁŠLEDNÝ PŘÍSTUP	EI30 - EI45 - NÁŠLEDNÝ PŘÍSTUP
6.39	ÚKLIDOVÁ KOMORA	1,1	3,8	1,1	3000	DYNAMICKÁ ZÁTĚŽ	DŘEVO	EI30 - EI45 - NÁŠLEDNÝ PŘÍSTUP	EI30 - EI45 - NÁŠLEDNÝ PŘÍSTUP
6.40	ÚKLIDOVÁ KOMORA	1,1	3,8	1,1	3000	DYNAMICKÁ ZÁTĚŽ	DŘEVO	EI30 - EI45 - NÁŠLEDNÝ PŘÍSTUP	EI30 - EI45 - NÁŠLEDNÝ PŘÍSTUP
6.41	ÚKLIDOVÁ KOMORA	1,1	3,8	1,1	3000	DYNAMICKÁ ZÁTĚŽ	DŘEVO	EI30 - EI45 - NÁŠLEDNÝ PŘÍSTUP	EI30 - EI45 - NÁŠLEDNÝ PŘÍSTUP
6.42	ÚKLIDOVÁ KOMORA	1,1	3,8	1,1	3000	DYNAMICKÁ ZÁTĚŽ	DŘEVO	EI30 - EI45 - NÁŠLEDNÝ PŘÍSTUP	EI30 - EI45 - NÁŠLEDNÝ PŘÍSTUP
6.43	ÚKLIDOVÁ KOMORA	1,1	3,8	1,1	3000	DYNAMICKÁ ZÁTĚŽ	DŘEVO	EI30 - EI45 - NÁŠLEDNÝ PŘÍSTUP	EI30 - EI45 - NÁŠLEDNÝ PŘÍSTUP
6.44	ÚKLIDOVÁ KOMORA	1,1	3,8	1,1	3000	DYNAMICKÁ ZÁTĚŽ	DŘEVO	EI30 - EI45 - NÁŠLEDNÝ PŘÍSTUP	EI30 - EI45 - NÁŠLEDNÝ PŘÍSTUP
6.45	ÚKLIDOVÁ KOMORA	1,1	3,8	1,1	3000	DYNAMICKÁ ZÁTĚŽ	DŘEVO	EI30 - EI45 - NÁŠLEDNÝ PŘÍSTUP	EI30 - EI45 - NÁŠLEDNÝ PŘÍSTUP
6.46	ÚKLIDOVÁ KOMORA	1,1	3,8	1,1	3000	DYNAMICKÁ ZÁTĚŽ	DŘEVO	EI30 - EI45 - NÁŠLEDNÝ PŘÍSTUP	EI30 - EI45 - NÁŠLEDNÝ PŘÍSTUP
6.47	ÚKLIDOVÁ KOMORA	1,1	3,8	1,1	3000	DYNAMICKÁ ZÁTĚŽ	DŘEVO	EI30 - EI45 - NÁŠLEDNÝ PŘÍSTUP	EI30 - EI45 - NÁŠLEDNÝ PŘÍSTUP
6.48	ÚKLIDOVÁ KOMORA	1,1	3,8	1,1	3000	DYNAMICKÁ ZÁTĚŽ	DŘEVO	EI30 - EI45 - NÁŠLEDNÝ PŘÍSTUP	EI30 - EI45 - NÁŠLEDNÝ PŘÍSTUP
6.49	ÚKLIDOVÁ KOMORA	1,1	3,8	1,1	3000	DYNAMICKÁ ZÁTĚŽ	DŘEVO	EI30 - EI45 - NÁŠLEDNÝ PŘÍSTUP	EI30 - EI45 - NÁŠLEDNÝ PŘÍSTUP
6.50	ÚKLIDOVÁ KOMORA	1,1	3,8	1,1	3000	DYNAMICKÁ ZÁTĚŽ	DŘEVO	EI30 - EI45 - NÁŠLEDNÝ PŘÍSTUP	EI30 - EI45 - NÁŠLEDNÝ PŘÍSTUP
6.51	ÚKLIDOVÁ KOMORA	1,1	3,8	1,1	3000	DYNAMICKÁ ZÁTĚŽ	DŘEVO	EI30 - EI45 - NÁŠLEDNÝ PŘÍSTUP	EI30 - EI45 - NÁŠLEDNÝ PŘÍSTUP
6.52	ÚKLIDOVÁ KOMORA	1,1	3,8	1,1	3000	DYNAMICKÁ ZÁTĚŽ	DŘEVO	EI30 - EI45 - NÁŠLEDNÝ PŘÍSTUP	EI30 - EI45 - NÁŠLEDNÝ PŘÍSTUP
6.53	ÚKLIDOVÁ KOMORA	1,1	3,8	1,1	3000	DYNAMICKÁ ZÁTĚŽ	DŘEVO	EI30 - EI45 - NÁŠLEDNÝ PŘÍSTUP	EI30 - EI45 - NÁŠLEDNÝ PŘÍSTUP
6.54	ÚKLIDOVÁ KOMORA	1,1	3,8	1,1	3000	DYNAMICKÁ ZÁTĚŽ	DŘEVO	EI30 - EI45 - NÁŠLEDNÝ PŘÍSTUP	EI30 - EI45 - NÁŠLEDNÝ PŘÍSTUP
6.55	ÚKLIDOVÁ KOMORA	1,1	3,8	1,1	3000	DYNAMICKÁ ZÁTĚŽ	DŘEVO	EI30 - EI45 - NÁŠLEDNÝ PŘÍSTUP	EI30 - EI45 - NÁŠLEDNÝ PŘÍSTUP
6.56	ÚKLIDOVÁ KOMORA	1,1	3,8	1,1	3000	DYNAMICKÁ ZÁTĚŽ	DŘEVO	EI30 - EI45 - NÁŠLEDNÝ PŘÍSTUP	EI30 - EI45 - NÁŠLEDNÝ PŘÍSTUP
6.57	ÚKLIDOVÁ KOMORA	1,1	3,8	1,1	3000	DYNAMICKÁ ZÁTĚŽ	DŘEVO	EI30 - EI45 - NÁŠLEDNÝ PŘÍSTUP	EI30 - EI45 - NÁŠLEDNÝ PŘÍSTUP
6.58	ÚKLIDOVÁ KOMORA	1,1	3,8	1,1	3000	DYNAMICKÁ ZÁTĚŽ	DŘEVO	EI30 - EI45 - NÁŠLEDNÝ PŘÍSTUP	EI30 - EI45 - NÁŠLEDNÝ PŘÍSTUP
6.59	ÚKLIDOVÁ KOMORA	1,1	3,8	1,1	3000	DYNAMICKÁ ZÁTĚŽ	DŘEVO	EI30 - EI45 - NÁŠLEDNÝ PŘÍSTUP	EI30 - EI45 - NÁŠLEDNÝ PŘÍSTUP
6.60	ÚKLIDOVÁ KOMORA	1,1	3,8	1,1	3000	DYNAMICKÁ ZÁTĚŽ	DŘEVO	EI30 - EI45 - NÁŠLEDNÝ PŘÍSTUP	EI30 - EI45 - NÁŠLEDNÝ PŘÍSTUP
6.61	ÚKLIDOVÁ KOMORA	1,1	3,8	1,1	3000	DYNAMICKÁ ZÁTĚŽ	DŘEVO	EI30 - EI45 - NÁŠLEDNÝ PŘÍSTUP	EI30 - EI45 - NÁŠLEDNÝ PŘÍSTUP
6.62	ÚKLIDOVÁ KOMORA	1,1	3,8	1,1	3000	DYNAMICKÁ ZÁTĚŽ	DŘEVO	EI30 - EI45 - NÁŠLEDNÝ PŘÍSTUP	EI30 - EI45 - NÁŠLEDNÝ PŘÍSTUP
6.63	ÚKLIDOVÁ KOMORA	1,1	3,8	1,1	3000	DYNAMICKÁ ZÁTĚŽ	DŘEVO	EI30 - EI45 - NÁŠLEDNÝ PŘÍSTUP	EI30 - EI45 - NÁŠLEDNÝ PŘÍSTUP
6.64	ÚKLIDOVÁ KOMORA	1,1	3,8	1,1	3000	DYNAMICKÁ ZÁTĚŽ	DŘEVO	EI30 - EI45 - NÁŠLEDNÝ PŘÍSTUP	EI30 - EI45 - NÁŠLEDNÝ PŘÍSTUP
6.65	ÚKLIDOVÁ KOMORA	1,1	3,8	1,1	3000	DYNAMICKÁ ZÁTĚŽ	DŘEVO	EI30 - EI45 - NÁŠLEDNÝ PŘÍSTUP	EI30 - EI45 - NÁŠLEDNÝ PŘÍSTUP
6.66	ÚKLIDOVÁ KOMORA	1,1	3,8	1,1	3000	DYNAMICKÁ ZÁTĚŽ	DŘEVO	EI30 - EI45 - NÁŠLEDNÝ PŘÍSTUP	EI30 - EI45 - NÁŠLEDNÝ PŘÍSTUP
6.67	ÚKLIDOVÁ KOMORA	1,1	3,8	1,1	3000	DYNAMICKÁ ZÁTĚŽ	DŘEVO	EI30 - EI45 - NÁŠLEDNÝ PŘÍSTUP	EI30 - EI45 - NÁŠLEDNÝ PŘÍSTUP
6.68	ÚKLIDOVÁ KOMORA	1,1	3,8	1,1	3000	DYNAMICKÁ ZÁTĚŽ	DŘEVO	EI30 - EI45 - NÁŠLEDNÝ PŘÍSTUP	EI30 - EI45 - NÁŠLEDNÝ PŘÍSTUP
6.69	ÚKLIDOVÁ KOMORA	1,1	3,8	1,1	3000	DYNAMICKÁ ZÁTĚŽ	DŘEVO	EI30 - EI45 - NÁŠLEDNÝ PŘÍSTUP	EI30 - EI45 - NÁŠLEDNÝ PŘÍSTUP
6.70	ÚKLIDOVÁ KOMORA	1,1	3,8	1,1	3000	DYNAMICKÁ ZÁTĚŽ	DŘEVO	EI30 - EI45 - NÁŠLEDNÝ PŘÍSTUP	EI30 - EI45 - NÁŠLEDNÝ PŘÍSTUP
6.71	ÚKLIDOVÁ KOMORA	1,1	3,8	1,1	3000	DYNAMICKÁ ZÁTĚŽ	DŘEVO	EI30 - EI45 - NÁŠLEDNÝ PŘÍSTUP	EI30 - EI45 - NÁŠLEDNÝ PŘÍSTUP
6.72	ÚKLIDOVÁ KOMORA	1,1	3,8	1,1	3000	DYNAMICKÁ ZÁTĚŽ	DŘEVO	EI30 - EI45 - NÁŠLEDNÝ PŘÍSTUP	EI30 - EI45 - NÁŠLEDNÝ PŘÍSTUP
6.73	ÚKLIDOVÁ KOMORA	1,1	3,8	1,1	3000	DYNAMICKÁ ZÁTĚŽ	DŘEVO	EI30 - EI45 - NÁŠLEDNÝ PŘÍSTUP	EI30 - EI45 - NÁŠLEDNÝ PŘÍSTUP
6.74	ÚKLIDOVÁ KOMORA	1,1	3,8	1,1	3000	DYNAMICKÁ ZÁTĚŽ	DŘEVO	EI30 - EI45 - NÁŠLEDNÝ PŘÍSTUP	EI30 - EI45 - NÁŠLEDNÝ PŘÍSTUP
6.75	ÚKLIDOVÁ KOMORA	1,1	3,8	1,1	3000	DYNAMICKÁ ZÁTĚŽ	DŘEVO	EI30 - EI45 - NÁŠLEDNÝ PŘÍSTUP	EI30 - EI45 - NÁŠLEDNÝ PŘÍSTUP
6.76	ÚKLIDOVÁ KOMORA	1,1	3,8	1,1	3000	DYNAMICKÁ ZÁTĚŽ	DŘEVO	EI30 - EI45 - NÁŠLEDNÝ PŘÍSTUP	EI30 - EI45 - NÁŠLEDNÝ PŘÍSTUP
6.77	ÚKLIDOVÁ KOMORA	1,1	3,8	1,1	3000	DYNAMICKÁ ZÁTĚŽ	DŘEVO	EI30 - EI45 - NÁŠLEDNÝ PŘÍSTUP	EI30 - EI45 - NÁŠLEDNÝ PŘÍSTUP
6.78	ÚKLIDOVÁ KOMORA	1,1	3,8	1,1	3000	DYNAMICKÁ ZÁTĚŽ	DŘEVO	EI30 - EI45 - NÁŠLEDNÝ PŘÍSTUP	EI30 - EI45 - NÁŠLEDNÝ PŘÍSTUP
6.79	ÚKLIDOVÁ KOMORA	1,1	3,8	1,1	3000	DYNAMICKÁ ZÁTĚŽ	DŘEVO	EI30 - EI45 - NÁŠLEDNÝ PŘÍSTUP	EI30 - EI45 - NÁŠLEDNÝ PŘÍSTUP
6.80	ÚKLIDOVÁ KOMORA	1,1	3,8	1,1	3000	DYNAMICKÁ ZÁTĚŽ	DŘEVO	EI30 - EI45 - NÁŠLEDNÝ PŘÍSTUP	EI30 - EI45 - NÁŠLEDNÝ PŘÍSTUP
6.81	ÚKLIDOVÁ KOMORA	1,1	3,8	1,1	3000	DYNAMICKÁ ZÁTĚŽ	DŘEVO	EI30 - EI45 - NÁŠLEDNÝ PŘÍSTUP	EI30 - EI45 - NÁŠLEDNÝ PŘÍSTUP
6.82	ÚKLIDOVÁ KOMORA	1,1	3,8	1,1	3000	DYNAMICKÁ ZÁTĚŽ	DŘEVO	EI30 - EI45 - NÁŠLEDNÝ PŘÍSTUP	EI30 - EI45 - NÁŠLEDNÝ PŘÍSTUP
6.83	ÚKLIDOVÁ KOMORA	1,1	3,8	1,1	3000	DYNAMICKÁ ZÁTĚŽ	DŘEVO	EI30 - EI45 - NÁŠLEDNÝ PŘÍSTUP	EI30 - EI45 - NÁŠLEDNÝ PŘÍSTUP
6.84	ÚKLIDOVÁ KOMORA	1,1	3,8	1,1	3000	DYNAMICKÁ ZÁTĚŽ	DŘEVO	EI30 - EI45 - NÁŠLEDNÝ PŘÍSTUP	EI30 - EI45 - NÁŠLEDNÝ PŘÍSTUP
6.85	ÚKLIDOVÁ KOMORA	1,1	3,8	1,1	3000	DYNAMICKÁ ZÁTĚŽ	DŘEVO	EI30 - EI45 - NÁŠLEDNÝ PŘÍSTUP	EI30 - EI45 - NÁŠLEDNÝ PŘÍSTUP
6.86	ÚKLIDOVÁ KOMORA	1,1	3,8	1,1	3000	DYNAMICKÁ ZÁTĚŽ	DŘEVO	EI30 - EI45 - NÁŠLEDNÝ PŘÍSTUP	EI30 - EI45 - NÁŠLEDNÝ PŘÍSTUP
6.87	ÚKLIDOVÁ KOMORA	1,1	3,8	1,1	3000	DYNAMICKÁ ZÁTĚŽ	DŘEVO	EI30 - EI45 - NÁŠLEDNÝ PŘÍSTUP	EI30 - EI45 - NÁŠLEDNÝ PŘÍSTUP
6.88	ÚKLIDOVÁ KOMORA	1,1	3,8	1,1	3000	DYNAMICKÁ ZÁTĚŽ	DŘEVO	EI30 - EI45 - NÁŠLEDNÝ PŘÍSTUP	EI30 - EI45 - NÁŠLEDNÝ PŘÍSTUP
6.89	ÚKLIDOVÁ KOMORA	1,1	3,8	1,1	3000	DYNAMICKÁ ZÁTĚŽ	DŘEVO	EI30 - EI45 - NÁŠLEDNÝ PŘÍSTUP	EI30 - EI45 - NÁŠLEDNÝ PŘÍSTUP
6.90	ÚKLIDOVÁ KOMORA	1,1	3,8	1,1	3000	DYNAMICKÁ ZÁTĚŽ	DŘEVO	EI30 - EI45 - NÁŠLEDNÝ PŘÍSTUP	EI30 - EI45 - NÁŠLEDNÝ PŘÍSTUP
6.91	ÚKLIDOVÁ KOMORA	1,1	3,8	1,1	3000	DYNAMICKÁ ZÁTĚŽ	DŘEVO	EI30 - EI45 - NÁŠLEDNÝ PŘÍSTUP	EI30 - EI45 - NÁŠLEDNÝ PŘÍSTUP
6.92	ÚKLIDOVÁ KOMORA	1,1	3,8	1,1	3000	DYNAMICKÁ ZÁTĚŽ	DŘEVO	EI30 - EI45 - NÁŠLEDNÝ PŘÍSTUP	EI30 - EI45 - NÁŠLEDNÝ PŘÍSTUP
6.93	ÚKLIDOVÁ KOMORA	1,1	3,8	1,1	3000	DYNAMICKÁ ZÁTĚŽ	DŘEVO	EI30 - EI45 - NÁŠLEDNÝ PŘÍSTUP	EI30 - EI45 - NÁŠLEDNÝ PŘÍSTUP
6.94	ÚKLIDOVÁ KOMORA	1,1	3,8	1,1	3000	DYNAMICKÁ ZÁTĚŽ	DŘEVO	EI30 - EI45 - NÁŠLEDNÝ PŘÍSTUP	EI30 - EI45 - NÁŠLEDNÝ PŘÍSTUP
6.95	ÚKLIDOVÁ KOMORA	1,1	3,8	1,1	3000	DYNAMICKÁ ZÁTĚŽ	DŘEVO	EI30 - EI45 - NÁŠLEDNÝ PŘÍSTUP	EI30 - EI45 - NÁŠLEDNÝ PŘÍSTUP
6.96	ÚKLIDOVÁ KOMORA	1,1	3,8	1,1	3000	DYNAMICKÁ ZÁTĚŽ	DŘEVO	EI30 - EI45 - NÁŠLEDNÝ PŘÍSTUP	EI30 - EI45 - NÁŠLEDNÝ PŘÍSTUP
6.97	ÚKLIDOVÁ KOMORA	1,1	3,8	1,1	3000	DYNAMICKÁ ZÁTĚŽ	DŘEVO	EI30 - EI45 - NÁŠLEDNÝ PŘÍSTUP	EI30 - EI45 - NÁŠLEDNÝ PŘÍSTUP
6.98	ÚKLIDOVÁ KOMORA	1,1	3,8	1,1	3000	DYNAMICKÁ ZÁTĚŽ	DŘEVO	EI30 - EI45 - NÁŠLEDNÝ PŘÍSTUP	EI30 - EI45 - NÁŠLEDNÝ PŘÍSTUP
6.99	ÚKLIDOVÁ KOMORA	1,1	3,8	1,1	3000	DYNAMICKÁ ZÁTĚŽ	DŘEVO	EI30 - EI45 - NÁŠLEDNÝ PŘÍSTUP	EI30 - EI45 - NÁŠLEDNÝ PŘÍSTUP
6.100	ÚKLIDOVÁ KOMORA	1,1	3,8	1,1	3000	DYNAMICKÁ ZÁTĚŽ	DŘEVO	EI30 - EI45 - NÁŠLEDNÝ PŘÍSTUP	EI30 - EI45 - NÁŠLEDNÝ PŘÍSTUP
6.101	ÚKLIDOVÁ KOMORA	1,1	3,8	1,1	3000	DYNAMICKÁ ZÁTĚŽ	DŘEVO	EI30 - EI45 - NÁŠLEDNÝ PŘÍSTUP	EI30 - EI45 - NÁŠLEDNÝ PŘÍSTUP
6.102	ÚKLIDOVÁ KOMORA	1,1	3,8	1,1	3000	DYNAMICKÁ ZÁTĚŽ	DŘEVO	EI30 - EI45 - NÁŠLEDNÝ PŘÍSTUP	EI30 - EI45 - NÁŠLEDNÝ PŘÍSTUP
6.103	ÚKLIDOVÁ KOMORA	1,1	3,8	1,1	3000	DYNAMICKÁ ZÁTĚŽ	DŘEVO	EI30 - EI45 - NÁŠLEDNÝ PŘÍSTUP	EI30 - EI45 - NÁŠLEDNÝ PŘÍSTUP
6.104	ÚKLIDOVÁ KOMORA	1,1	3,8	1,1	3000	DYNAMICKÁ ZÁTĚŽ	DŘEVO	EI30 - EI45 - NÁŠLEDNÝ PŘÍSTUP	EI30 - EI45 - NÁŠLEDNÝ PŘÍSTUP
6.105	ÚKLIDOVÁ KOMORA	1,1	3,8	1,1	3000	DYNAMICKÁ ZÁTĚŽ	DŘEVO	EI30 - EI45 - NÁŠLEDNÝ PŘÍSTUP	EI30 - EI45 - NÁŠLEDNÝ PŘÍSTUP
6.106	ÚKLIDOVÁ KOMORA	1,1	3,8	1,1	3000	DYNAMICKÁ ZÁTĚŽ	DŘEVO	EI30 - EI45 - NÁŠLEDNÝ PŘÍSTUP	EI30 - EI45 - NÁŠLEDNÝ PŘÍSTUP
6.107	ÚKLIDOVÁ KOMORA	1,1	3,8	1,1	3000	DYNAMICKÁ ZÁTĚŽ	DŘEVO	EI30 - EI45 - NÁŠLEDNÝ PŘÍSTUP	EI30 - EI45 - NÁŠLEDNÝ PŘÍSTUP
6.108	ÚKLIDOVÁ KOMORA	1,1	3,8	1,1	3000	DYNAMICKÁ ZÁTĚŽ	DŘEVO	EI30 - EI45 - NÁŠLEDNÝ PŘÍSTUP	EI30 - EI45 - NÁŠLEDNÝ PŘÍSTUP
6.109	ÚKLIDOVÁ KOMORA	1,1	3,8	1,1	3000	DYNAMICKÁ ZÁTĚŽ	DŘEVO	EI30 - EI45 - NÁŠLEDNÝ PŘÍSTUP	EI30 - EI45 - NÁŠLEDNÝ PŘÍSTUP
6.110	ÚKLIDOVÁ KOMORA	1,1	3,8	1,1	3000	DYNAMICKÁ ZÁTĚŽ	DŘEVO	EI30 - EI45 - NÁŠLEDNÝ PŘÍSTUP	EI30 - EI45 - NÁŠLEDNÝ PŘÍSTUP
6.111	ÚKLIDOVÁ KOMORA	1