

## Položkový rozpočet stavby

**Stavba: 2405\_2 Podhradí nad Dyjí**

**Dodatek 1 - Riviéra**

**Objednatel: Krajské ředitelství policie Jihomoravského kraje IČO: 75151499**  
**Kounicova 687/24 DIČ: CZ75151499**  
**60200 Brno - Veveří**

**Zhotovitel: Moravská stavební unie - MSU s.r.o. IČO: 48529303**  
**Jižní náměstí 7/7 DIČ:**  
**61900 Brno-Dolní Heršpice**

Vypracoval:

Rozpis ceny	Celkem
HSV	0,00
PSV	0,00
MON	0,00
Vedlejší náklady	0,00
Ostatní náklady	0,00
<b>Celkem</b>	<b>698 706,05</b>

Rekapitulace daní

Základ pro sníženou DPH	12 %	0,00 CZK
Snížená DPH	12 %	0,00 CZK
Základ pro základní DPH	21 %	698 706,05 CZK
Základní DPH	21 %	146 728,27 CZK

Zaokrouhlení 0,00 CZK

**Cena celkem s DPH 845 434,32 CZK**

v \_\_\_\_\_ dne \_\_\_\_\_

\_\_\_\_\_  
Za zhotovitele

\_\_\_\_\_  
Za objednatele

## Rekapitulace dílčích částí

Číslo	Název	Základ pro sníženou DPH	Základ pro základní DPH	DPH celkem	Cena celkem	%
<b>01 Riviéra</b>	<b>Dodatek 1 - Riviéra</b>		<b>698 706,05</b>			
ZR 01R	Místnost 1S10 - nové okno, schody do Whirpool - Odečet	0,00				
ZR 01R	Místnost 1S10 - nové okno, schody do Whirpool - Přípočet	0,00				
<b>ZR 01R</b>	<b>Místnost 1S10 - nové okno, schody do Whirpool - Rozdílový</b>	<b>0,00</b>				
<b>ZR 02R</b>	<b>Sítě proti hmyzu - Přípočet</b>	<b>0,00</b>				
<b>ZR 03R</b>	<b>Žaluzie na okna - Přípočet</b>	<b>0,00</b>				
<b>ZR 04R</b>	<b>Nová plastová okna, změny plastových oken - Přípočet</b>	<b>0,00</b>				
<b>ZR 05R</b>	<b>Změna tloušťky betonu v okapovém chodníku - bourání -</b>	<b>0,00</b>				
<b>ZR 06R</b>	<b>Místnost 1S10 - mřížka na odvodňovací žlab Whirpool -</b>	<b>0,00</b>				
<b>ZR 07R</b>	<b>Zřízení rampy k technologiím - Přípočet</b>	<b>0,00</b>				
ZR 08R	Zazdění okna v místnosti 1S15 + osazení ventilátoru - Odečet	0,00				
ZR 08R	Zazdění okna v místnosti 1S15 + osazení ventilátoru - Přípočet	0,00				
<b>ZR 08R</b>	<b>Zazdění okna v místnosti 1S15 + osazení ventilátoru - Rozdílový</b>	<b>0,00</b>				
<b>ZR 09R</b>	<b>Posun měření odpadních vod (na dobu stvaby, pak vrácení zpět) -</b>	<b>0,00</b>				
ZR 10R	Rozšíření dveří do strojovny VZT (změna šířky dveří) - Přípočet	0,00				
ZR 10R	Rozšíření dveří do strojovny VZT (změna šířky dveří) - Odečet	0,00				
<b>ZR 10R</b>	<b>Rozšíření dveří do strojovny VZT (změna šířky dveří) - Rozdílový</b>	<b>0,00</b>				
<b>ZR 11R</b>	<b>Větší rozsah opravy hydroizolací okolo objektu - Přípočet</b>	<b>0,00</b>				
Celkem za stavbu			698 706,05			

Popis stavby: 2405\_2 - Podhradí nad Dyjí

Popis stavby: 2405\_2 - Podhradí nad Dyjí

Popis objektu: 01 Riviéra - Dodatek 1 - Riviéra

Popis rozpočtu:

Popis rozpočtu:

Popis rozpočtu:

Popis rozpočtu:

Popis rozpočtu:

Popis rozpočtu:

Popis rozpočtu:

Popis rozpočtu:

Popis rozpočtu:

Popis rozpočtu:

Popis rozpočtu:

Popis rozpočtu:

Popis rozpočtu:

Popis rozpočtu:

Popis rozpočtu:

Popis rozpočtu:  
Popis rozpočtu:  
Popis rozpočtu:  
Popis rozpočtu:  
Popis rozpočtu:  
Popis rozpočtu:  
Popis rozpočtu:  
Popis rozpočtu:  
Popis rozpočtu:  
Popis rozpočtu:  
Popis rozpočtu:  
Popis rozpočtu:  
Popis rozpočtu:  
Popis rozpočtu:  
Popis rozpočtu:  
Popis rozpočtu:  
Popis rozpočtu:  
Popis rozpočtu:  
Popis rozpočtu:

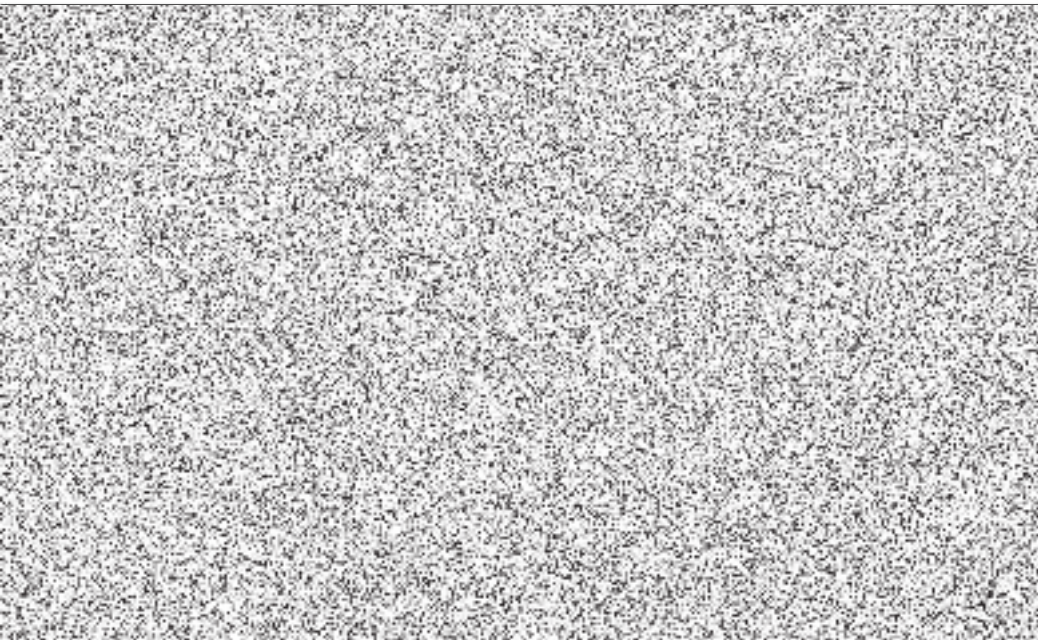

## Rekapitulace dílů

Číslo	Název	Typ dílu			Celkem	%
1	Zemní práce	HSV				
2	Základy a zvláštní zakládání	HSV				
3	Svislé a kompletní konstrukce	HSV				
4	Vodorovné konstrukce	HSV				
5	Komunikace	HSV				
61	Úpravy povrchů vnitřní	HSV				
62	Úpravy povrchů vnější	HSV				
63	Podlahy a podlahové konstrukce	HSV				
94	Lešení a stavební výtahy	HSV				
95	Dokončovací konstrukce na pozemních stavbách	HSV				
96	Bourání konstrukcí	HSV				
99	Staveništní přesun hmot	HSV				
711	Izolace proti vodě	PSV				
728	Vzduchotechnika	PSV				
764	Konstrukce klempířské	PSV				
767	Konstrukce zámečnické	PSV				
767_VO	Vnější výplně otvorů (vč. přesunu hmot)	PSV				
767_VO	Vnější výplně otvorů ( vč. přesunu hmot )	PSV				
769	Otvorové prvky z plastu	PSV				

784	Malby	PSV				
799	Ostatní	PSV				
D96	Přesuny suťi a vybouraných hmot	PSU				
Cena celkem					938 153,72	100,0

### Položkový rozpočet

S:	2405_2	Podhradí nad Dyjí
O:	01 Riviéra	Dodatek 1 - Riviéra
R:		

P.č.	Číslo položky	Název položky	MJ	Množství	Cena / MJ	Celkem	Cen. soustava platnost
<b>Díl: 767_VO</b>		<b>Vnější výplně otvorů ( vč. přesunu hmot )</b>				<b>-42 682,00</b>	
1	766794112R00	Montáž parapetních desek dřevěných vč. dodávky metr : -1		kus			Vlastní
2	O/04	D + M Venkovní plastová okna - sestava 5040/1540kompletně dle výkresu D.1.1.28 -1		ks			Vlastní

## Položkový rozpočet

S:	2405_2	Podhradí nad Dyjí
O:	01 Riviéra	Dodatek 1 - Riviéra
R:		

P.č.	Číslo položky	Název položky	MJ	Množství	Cena / MJ	Celkem	Cen. soustava platnost
<b>Díl: 1 Zemní práce</b>						<b>38 418,12</b>	
1	139601102R00	Ruční výkop jam, rýh a šachet v hornině tř. 3 2,9*0,9*2,6+0,7*0,6*2,6	m3				Vlastní
2	162701105R00	Vodorovné přemístění výkopku z hor. 1-4 do 10000 m (2,9*0,9*2,6+0,7*0,6*2,6)-2,34	m3				Vlastní
3	162701109R00	Vodorovné přemístění výkopku příplatek k ceně za každých dalších i započatých 1 000 m přes 10 000 m Odkaz na mn. položky pořadí 2 : 5,53800*10	m3				Vlastní
4	174101102R00	Zásyp ruční se ztuhnutím (0,9*0,5*2,6)*2	m3				Vlastní
5	199000002R00	Poplatek za skládku horniny 1- 4, č. dle katal. odpadů 17 05 04 Odkaz na mn. položky pořadí 2 : 5,53800	m3				Vlastní
<b>Díl: 2 Základy a zvláštní zakládání</b>						<b>8 191,25</b>	
6	273362021R00	Výztuž základových desek ze svařovaných sítí KARI 1,2*2*0,012	t				Vlastní
7	274313621R00	Beton základových pasů prostý C 20/25 (0,7*0,3*2,6)*2	m3				Vlastní
<b>Díl: 3 Svislé a kompletní konstrukce</b>						<b>127 581,72</b>	
8	311321412R00	Železobeton nadzákladových zdí C 30/37 2*(0,25*0,9*2,6)	m3				Vlastní
9	311351105R00	Bednění nadzákladových zdí, oboustranné - zřízení (0,9*2,6)*2+(0,9*2,6)*2	m2				Vlastní
10	311351106R00	Bednění nadzákladových zdí, oboustranné - odstranění Odkaz na mn. položky pořadí 10 : 1,17000	m2				Vlastní

Zpracováno programem BUILDpower S, © RTS, a.s.

## Položkový rozpočet

S:	2405_2	Podhradí nad Dyjí
O:	01 Riviéra	Dodatek 1 - Riviéra
R:		

P.č.	Číslo položky	Název položky	MJ	Množství	Cena / MJ	Celkem	Cen. soustava / platnost
11	311361821R00	Výztuž nadzákladových zdí z betonářské oceli B500B (10 505)	t				Vlastní
12	311361921R00	Výztuž nadzákladových zdí ze svařovaných sítí (0,012*2,58*0,9)*4	t				Vlastní
13	319201315R00	Vyrovnání zdiva pod omítku maltou ze suché maltové směsi tl. 10 mm 2,4*0,3+0,8*0,3	m2				Vlastní
14	345232121R00	Stříška plotu ze zákrytových desek, šířka 300 mm 2,6*2	m				Vlastní
15	368095002R00	Dozdívky z CPP - dorovnání rozměrů 2,4*0,3*0,6	m3				Vlastní
16	430361821R00	Výztuž schodišťových konstrukcí přímočarých B500B z oceli (10 505)	t				Vlastní
17	O/04.1	D + M Venkovní plastová okna - sestava s balk. dveřmi 1050/2390+3990/1540mm	ks				Vlastní
<b>Díl: 4 Vodorovné konstrukce</b>						<b>45 419,92</b>	
18	430321314R00	Beton schodišťových konstrukcí železový C 20/25 1,2*1,9*0,24	m3				Vlastní
19	430361921RT1	Výztuž schodišťových konstrukcí svařovanou sítí KA 16, drát d 4,0 mm, oko 100 x 100 mm 2*1,2*0,012*10	t				Vlastní
20	433351131R00	Bednění schodnic přímočarých - zřízení 2,19	m2				Vlastní
21	433351132R00	Bednění schodnic přímočarých - odstranění 2,19	m2				Vlastní
22	434121415R00	Osazení žebet. stupňů na schodnice, broušených Odkaz na mn. položky pořadí 21 : 5,00000	m				Vlastní
23	593723030R	Stupeň schodišťový vymývaný 1500 x 300 x 185 mm Dunaj 4-8	kus				RTS 25/ I

Zpracováno programem BUILDpower S, © RTS, a.s.

## Položkový rozpočet

S:	2405_2	Podhradí nad Dyjí
O:	01 Riviéra	Dodatek 1 - Riviéra
R:		

P.č.	Číslo položky	Název položky	MJ	Množství	Cena / MJ	Celkem	Cen. soustava platnost
<b>Díl: 5</b>						<b>3 320,13</b>	
<b>Komunikace</b>							
24	564851111RT2	Podklad ze štěrkodrti po ztuhnutí tloušťky 15 cm štěrkodrtí frakce 0-32 mm 1,2*2,5 1,2*0,36*2	m2				Vlastní
25	597091111R00	Žlab odvodňovací ACO N 100, dl. 1000 mm, A15, B125	kus				Vlastní
<b>Díl: 62</b>						<b>3 338,50</b>	
<b>Úpravy povrchů vnější</b>							
26	622421143R00	Omitka vnější stěn, MVC, štuková, složitost 1-2	m2				Vlastní
<b>Díl: 63</b>						<b>1 124,37</b>	
<b>Podlahy a podlahové konstrukce</b>							
27	631313621RM1	Mazanina betonová tl. 8 - 12 cm C 20/25 z betonu prostého 0,12*1,2*1,25 0,15*1,2*0,3	m3				Vlastní
<b>Díl: 94</b>						<b>952,00</b>	
<b>Lešení a stavební výtahy</b>							
28	941955002R00	Lešení lehké pomocné, výška podlahy do 1,9 m 5,6	m2				Vlastní
<b>Díl: 95</b>						<b>6 700,00</b>	
<b>Dokončovací konstrukce na pozemních stavbách</b>							
29	953981106R00	Chemické kotvy do betonu, hl. 210 mm, M 24, ampule	kus				Vlastní
<b>Díl: 96</b>						<b>2 695,49</b>	
<b>Bourání konstrukcí</b>							
30	970231300R00	Řezání cihelného zdiva hl. řezu 300 mm	m				Vlastní
31	971033541R00	Vybourání otv. zeď cihel. pl.1 m2, tl.30 cm, MVC 0,8*0,3*1,607	m3				Vlastní
<b>Díl: 99</b>						<b>3 858,83</b>	
<b>Staveništní přesun hmot</b>							
32	999281105R00	Přesun hmot pro opravy a údržbu do výšky 6 m	t				Vlastní
<b>Díl: 767_VO</b>						<b>-42 682,00</b>	
<b>Vnější výplně otvorů ( vč. přesunu hmot )</b>							

Zpracováno programem BUILDpower S, © RTS, a.s.

## Položkový rozpočet

S:	2405_2	Podhradí nad Dyjí
O:	01 Riviéra	Dodatek 1 - Riviéra
R:		

P.č.	Číslo položky	Název položky	MJ	Množství	Cena / MJ	Celkem	Cen. soustav. platnost
33	766794112R00	Montáž parapetních desek dřevěných vč. dodávky	kus				Vlastní
		metr : -1					
34	O/04	D + M Venkovní plastová okna - sestava 5040/1540kompletně dle výkresu D.1.1.28	ks				Vlastní
		-1					
<b>Díl: D96 Přesuny suti a vybouraných hmot</b>						<b>1 356.70</b>	
35	979011111R00	Svislá doprava suti a vybour. hmot za 2.NP a 1.PP	t				Vlastní
36	979081111R00	Odvoz suti a vybour. hmot na skládku do 1 km	t				Vlastní
37	979081121R00	Příplatek k odvozu za každý další 1 km	t				Vlastní
38	979082111R00	Vnitrostaveništní doprava suti do 10 m	t				Vlastní
39	979082121R00	Příplatek k vnitrost. dopravě suti za dalších 5 m	t				Vlastní
40	979086112R00	Nakládání nebo překládání suti a vybouraných hmot	t				Vlastní
41	979990107R99	Poplatek za skládku suti - směsná suť					Vlastní

## Položkový rozpočet

S:	2405_2	Podhradí nad Dyjí
O:	01 Riviéra	Dodatek 1 - Riviéra
R:		

P.č.	Číslo položky	Název položky	MJ	Množství	Cena / MJ	Celkem	Cen. soustava platnost
<b>Díl: 1 Zemní práce</b>						<b>38 418,12</b>	
1	139601102R00	Ruční výkop jam, rýh a šachet v hornině tř. 3 2,9*0,9*2,6+0,7*0,6*2,6	m3				Vlastní
2	162701105R00	Vodorovné přemístění výkopku z hor.1-4 do 10000 m (2,9*0,9*2,6+0,7*0,6*2,6)-2,34	m3				Vlastní
3	162701109R00	Vodorovné přemístění výkopku příplatek k ceně za každých dalších i započatých 1 000 m přes 10 000 m Odkaz na mn. položky pořadí 2 : 5,53800*10	m3				Vlastní
4	174101102R00	Zásyp ruční se ztuhnutím (0,9*0,5*2,6)*2	m3				Vlastní
5	199000002R00	Poplatek za skládku horniny 1- 4, č. dle katal. odpadů 17 05 04 Odkaz na mn. položky pořadí 2 : 5,53800	m3				Vlastní
<b>Díl: 2 Základy a zvláštní zakládání</b>						<b>8 191,25</b>	
6	273362021R00	Výztuž základových desek ze svařovaných sítí KARI 1,2*2*0,012	t				Vlastní
7	274313621R00	Beton základových pasů prostý C 20/25 (0,7*0,3*2,6)*2	m3				Vlastní
<b>Díl: 3 Svislé a kompletní konstrukce</b>						<b>127 581,72</b>	
8	311321412R00	Železobeton nadzákladových zdí C 30/37 2*(0,25*0,9*2,6)	m3				Vlastní
9	311351105R00	Bednění nadzákladových zdí, oboustranné - zřízení (0,9*2,6)*2+(0,9*2,6)*2	m2				Vlastní
10	311351106R00	Bednění nadzákladových zdí, oboustranné - odstranění Odkaz na mn. položky pořadí 10 : 1,17000	m2				Vlastní

Zpracováno programem BUILDpower S, © RTS, a.s.

## Položkový rozpočet

S:	2405_2	Podhradí nad Dyjí
O:	01 Riviéra	Dodatek 1 - Riviéra
R:		

P.č.	Číslo položky	Název položky	MJ	Množství	Cena / MJ	Celkem	Cen. soustav. platnost
11	311361821R00	Výztuž nadzákladových zdí z betonářské oceli B500B (10 505)	t				Vlastní
12	311361921R00	Výztuž nadzákladových zdí ze svařovaných sítí (0,012*2,58*0,9)*4	t				Vlastní
13	319201315R00	Vyrovnání zdiva pod omítku maltou ze suché maltové směsi tl. 10 mm 2,4*0,3+0,8*0,3	m2				Vlastní
14	345232121R00	Stříška plotu ze zákrytových desek, šířka 300 mm 2,6*2	m				Vlastní
15	368095002R00	Dozdívky z CPP - dorovnání rozměrů 2,4*0,3*0,6	m3				Vlastní
16	430361821R00	Výztuž schodišťových konstrukcí přímočarých B500B z oceli (10 505)	t				Vlastní
17	O/04.1	D + M Venkovní plastová okna - sestava s balk. dveřmi 1050/2390+3990/1540mm	ks				Vlastní
<b>Díl: 4</b>						<b>45 419,92</b>	
18	430321314R00	Beton schodišťových konstrukcí železový C 20/25 1,2*1,9*0,24	m3				Vlastní
19	430361921RT1	Výztuž schodišťových konstrukcí svařovanou sítí KA 16, drát d 4,0 mm, oko 100 x 100 mm 2*1,2*0,012*10	t				Vlastní
20	433351131R00	Bednění schodnic přímočarých - zřízení 2,19	m2				Vlastní
21	433351132R00	Bednění schodnic přímočarých - odstranění 2,19	m2				Vlastní
22	434121415R00	Osazení žebet. stupňů na schodnice, broušených Odkaz na mn. položky pořadí 21 : 5,00000	m				Vlastní
23	593723030R	Stupeň schodišťový vymývaný 1500 x 300 x 185 mm Dunaj 4-8	kus				RTS 25/ I

Zpracováno programem BUILDpower S, © RTS, a.s.

## Položkový rozpočet

S:	2405_2	Podhradí nad Dyjí
O:	01 Riviéra	Dodatek 1 - Riviéra
R:		

P.č.	Číslo položky	Název položky	MJ	Množství	Cena / MJ	Celkem	Cen. soustava platnost
<b>Díl: 5</b>						<b>3 320,13</b>	
<b>Komunikace</b>							
24	564851111RT2	Podklad ze šterkodrti po zhutnění tloušťky 15 cm šterkodrti frakce 0-32 mm 1,2*2,5 1,2*0,36*2	m2				Vlastní
25	597091111R00	Žlab odvodňovací ACO N 100, dl. 1000 mm, A15, B125	kus				Vlastní
<b>Díl: 62</b>						<b>3 338,50</b>	
<b>Úpravy povrchů vnější</b>							
26	622421143R00	Omítka vnější stěn, MVC, štuková, složitost 1-2	m2				Vlastní
<b>Díl: 63</b>						<b>1 124,37</b>	
<b>Podlahy a podlahové konstrukce</b>							
27	631313621RM1	Mazanina betonová tl. 8 - 12 cm C 20/25 z betonu prostého 0,12*1,2*1,25 0,15*1,2*0,3	m3				Vlastní
<b>Díl: 94</b>						<b>952,00</b>	
<b>Lešení a stavební výtahy</b>							
28	941955002R00	Lešení lehké pomocné, výška podlahy do 1,9 m 5,6	m2				Vlastní
<b>Díl: 95</b>						<b>6 700,00</b>	
<b>Dokončovací konstrukce na pozemních stavbách</b>							
29	953981106R00	Chemické kotvy do betonu, hl. 210 mm, M 24, ampule	kus				Vlastní
<b>Díl: 96</b>						<b>2 695,49</b>	
<b>Bourání konstrukcí</b>							
30	970231300R00	Řezání cihelného zdiva hl. řezu 300 mm	m				Vlastní
31	971033541R00	Vybourání otv. zeď cihel. pl.1 m2, tl.30 cm, MVC 0,8*0,3*1,607	m3				Vlastní
<b>Díl: 99</b>						<b>3 858,83</b>	
<b>Staveništní přesun hmot</b>							
32	999281105R00	Přesun hmot pro opravy a údržbu do výšky 6 m	t				Vlastní
<b>Díl: D96</b>						<b>1 356,70</b>	
<b>Přesuny sutí a vybouraných hmot</b>							
33	979011111R00	Svislá doprava sutí a vybour. hmot za 2.NP a 1.PP	t				Vlastní

Zpracováno programem BUILDpower S, © RTS, a.s.

## Položkový rozpočet

S:	2405_2	Podhradí nad Dyjí
O:	01 Riviéra	Dodatek 1 - Riviéra
R:		

P.č.	Číslo položky	Název položky	MJ	Množství	Cena / MJ	Celkem	Cen. soustav. platnost
34	979081111R00	Odvoz sutí a vybour. hmot na skládku do 1 km	t				Vlastní
35	979081121R00	Příplatek k odvozu za každý další 1 km	t				Vlastní
36	979082111R00	Vnitrostaveništní doprava sutí do 10 m	t				Vlastní
37	979082121R00	Příplatek k vnitrost. dopravě sutí za dalších 5 m	t				Vlastní
38	979086112R00	Nakládání nebo překládání sutí a vybouraných hmot	t				Vlastní
39	979990107R99	Poplatek za skládku sutí - směsná suť					Vlastní

## Položkový rozpočet

S:	2405_2	Podhradí nad Dyjí
O:	01 Riviéra	Dodatek 1 - Riviéra
R:		

P.č.	Číslo položky	Název položky	MJ	Množství	Cena / MJ	Celkem	Cen. soustava platnost
<b>Díl: 769</b>		<b>Otvorové prvky z plastu</b>				<b>74 901,00</b>	
1	769x1	Pozice O01	ks				Vlastní
2	769x2	Pozice O02	ks				Vlastní
3	769x3	Pozice O03	ks				Vlastní
4	769x4	Pozice O04	ks				Vlastní
5	769x5	Pozice O05	ks				Vlastní
6	769x6	Pozice O06	ks				Vlastní
7	769x7	Pozice O07	ks				Vlastní
8	769x8	Pozice O08	ks				Vlastní
9	769x9	Pozice O09	ks				Vlastní
10	769x91	Pozice O10	ks				Vlastní
11	769x92	Pozice O10.1	ks				Vlastní
12	769x93	Pozice O10.2	ks				Vlastní
13	769x94	Pozice O11	ks				Vlastní
14	769x95	Pozice O13	ks				Vlastní
15	769x96	Pozice O13.1	ks				Vlastní
16	769x97	Pozice O14	ks				Vlastní
17	769x98	Pozice O15	ks				Vlastní
18	769x99	Pozice O16	ks				Vlastní
19	769x991	Pozice O17	ks				Vlastní
20	769x992	Pozice O20	ks				Vlastní
21	769x993	Pozice O21	ks				Vlastní
22	769x994	Pozice O22L	ks				Vlastní
23	769x995	Pozice O22P	ks				Vlastní
24	769x996	Pozice O23L	ks				Vlastní
25	769x997	Pozice O23P	ks				Vlastní
26	769x998	Pozice O24	ks				Vlastní

Zpracováno programem BUILDpower S, © RTS, a.s.

## Položkový rozpočet

S:	2405_2	Podhradí nad Dyjí
O:	01 Riviéra	Dodatek 1 - Riviéra
R:		

P.č.	Číslo položky	Název položky	MJ	Množství	Cena / MJ	Celkem	Cen. soustava platnost
27	769x999	Pozice O26	ks				✓lastní
28	769x9991	Pozice O27L	ks				✓lastní
29	769x9992	Pozice O27P	ks				✓lastní
30	769x9993	Pozice O28	ks				✓lastní
31	769x9994	Pozice O29	ks				✓lastní
32	769x9995	Pozice O30	ks				✓lastní
33	769x9996	Pozice D18	ks				✓lastní
34	769x9997	Pozice 35	ks				✓lastní
35	769x9998	Pozice 36	ks				✓lastní
36	769x9999	Montáž sítí	kus				✓lastní
37	769XV1	Doprava	kpl				✓lastní

## Položkový rozpočet

S:	2405_2	Podhradí nad Dyjí
O:	01 Riviéra	Dodatek 1 - Riviéra
R:		

P.č.	Číslo položky	Název položky	MJ	Množství	Cena / MJ	Celkem	Cen. soustava platnost
<b>Díl: 769</b>		<b>Otvorové prvky z plastu</b>				<b>124 833,00</b>	
1	769x5	Pozice O05	ks				Vlastní
2	769x6	Pozice O06	ks				Vlastní
3	769x7	Pozice O07	ks				Vlastní
4	769x8	Pozice O08	ks				Vlastní
5	769x92	Pozice O10.1	ks				Vlastní
6	769x93	Pozice O10.2	ks				Vlastní
7	769x94	Pozice O11	ks				Vlastní
8	769x95	Pozice O13	ks				Vlastní
9	769x96	Pozice O13.1	ks				Vlastní
10	769x98	Pozice O15	ks				Vlastní
11	769x992	Pozice O20	ks				Vlastní
12	769x993	Pozice O21	ks				Vlastní
13	769x994	Pozice O22L	ks				Vlastní
14	769x995	Pozice O22P	ks				Vlastní
15	769x996	Pozice O23L	ks				Vlastní
16	769x997	Pozice O23P	ks				Vlastní
17	769x998	Pozice O24	ks				Vlastní
18	769x999	Pozice O26	ks				Vlastní
19	769x9991	Pozice O27L	ks				Vlastní
20	769x9992	Pozice O27P	ks				Vlastní
21	769x9993	Pozice O28	ks				Vlastní
22	769x9994	Pozice O29	ks				Vlastní
23	769x9995	Pozice O30	ks				Vlastní
24	769x9997	Pozice 35	ks				Vlastní
25	769x9999	Montáž žaluzii	ks				Vlastní

### Položkový rozpočet

S:	2405_2	Podhradí nad Dyjí
O:	01 Riviéra	Dodatek 1 - Riviéra
R:		

P.č.	Číslo položky	Název položky	MJ	Množství	Cena / MJ	Celkem	Cen. soustava / platnost
------	---------------	---------------	----	----------	-----------	--------	--------------------------

V celém rozpočtu je brán počet pozic. Jedna pozice může mít různý počet žaluzií. viz. příložená tabulka : 80

26	769XV1	Doprava	kpl				Vlastní
----	--------	---------	-----	--	--	--	---------

## Položkový rozpočet

S:	2405_2	Podhradí nad Dyjí
O:	01 Riviéra	Dodatek 1 - Riviéra
R:		

P.č.	Číslo položky	Název položky	MJ	Množství	Cena / MJ	Celkem	Cen. soustava platnost
<b>Díl: 767_VO</b>							
<b>Vnější výplně otvorů ( vč. přesunu hmot )</b>						<b>130 694,04</b>	
1	766794112R00	Montáž parapetních desek dřevěných vč. dodávky metrů : 4,3	kus				Vlastní
2	767_VO_x1	Doplňky výplní otvorů, systém general klíče D+M	kus				Vlastní
3	767_VOx2	Doplňky výplní otvorů - hlavní klíč 5ks/7dveří 5*7	kus				Vlastní
4	965_07.2	Demontáž vnějších výplní otvorů vč. parapetů, zárubní, - odvoz a likvidace 0,97*2,19 0,9*0,55 0,9*1,8 2,36*2,41	m2				Vlastní
5	D/18	D + M Vstupní dveře na boční schodiště - sestava s okny 900/2400+1500/1500kompletně dle výkresu D.1.1.28 - plast	ks				Vlastní
6	Pozice 35	Okno 1.NP Kuchyně CHYBĚJÍCÍ OKNO V PROJEKTU : 1	ks				Vlastní
7	Pozice 36	D + M Venkovní plastová okna 900/600kompletně dle výkresu D.1.1.28 CHYBĚJÍCÍ POZICE V PROJEKTU : 1	ks				Vlastní
8	Pozice 37	Dveře 2.NP m.č. 230 na žádost investora : 1	ks				Vlastní