

# VÝKAZ DOSAVADNÍHO A NOVÉHO STAVU ÚDAJŮ KATASTRU NEMOVITOSTÍ

| Dosavadní stav                    |                   |                     | Nový stav                         |                      |                        |                |                     |  |  |                         |             |               |
|-----------------------------------|-------------------|---------------------|-----------------------------------|----------------------|------------------------|----------------|---------------------|--|--|-------------------------|-------------|---------------|
| Označení pozemku parcelním číslem | Výměra parcely    | Druh pozemku        | Označení pozemku parcelním číslem | Výměra parcely       | Druh pozemku           | Typ stavby     | Způsob určení výměr | Porovnání se stavem evidence právních vztahů |  |                         |             |               |
|                                   |                   | Způsob využití      |                                   |                      | Způsob využití         | Způsob využití |                     | Díl přechází z pozemku označeného v          |  | Číslo listu vlastníctví | Výměra dílu | Označení dílu |
|                                   | ha m <sup>2</sup> | ha m <sup>2</sup>   |                                   | katastru nemovitostí | dřívější poz. evidenci | ha             |                     | m <sup>2</sup>                               |  |                         |             |               |
| 716/1                             | 1 22 18           | vodní pl. tok umělý | 716/1                             | 1 02 78              | vodní pl. tok umělý    |                | 0                   | 716/1  |  | 30                      | 1 02 78     |               |
|                                   |                   |                     | 716/3                             | 2 13                 | vodní pl. tok umělý    |                | 0                   | 716/1  |  | 30                      | 2 13        |               |
|                                   |                   |                     | 716/4                             | 17 27                | vodní pl. tok umělý    |                | 0                   | 716/1  |  | 30                      | 17 27       |               |
|                                   | 1 22 18           |                     |                                   | 1 22 18              |                        |                |                     |  |  |                         |             |               |

MM-PRINT PŘÍBRAM™, PŘÍBRAM, © 1994-2025

## SEZNAM SOUŘADNIC

souřadnicový systém S-JTSK  
souřadnice pro zápis do KN

| č.b.     | Y(m)      | X(m)       | KK | Poznámka      |
|----------|-----------|------------|----|---------------|
| 176-3156 | 768350.83 | 1088457.87 | 8  | dřevěný kolík |
| 176-3157 | 768349.36 | 1088455.07 | 8  | dřevěný kolík |
| 176-3327 | 768206.58 | 1088509.57 | 8  | dřevěný kolík |
| 176-3330 | 768205.78 | 1088506.10 | 8  | dřevěný kolík |
| 176-3541 | 767863.63 | 1088515.30 | 8  | dřevěný kolík |
| 176-3542 | 767861.23 | 1088519.37 | 8  | dřevěný kolík |
| 176-3545 | 767855.60 | 1088508.60 | 8  | dřevěný kolík |
| 176-3548 | 767851.38 | 1088511.40 | 8  | dřevěný kolík |
| 1        | 768328.56 | 1088462.46 | 8  | hraniční znak |
| 2        | 768329.63 | 1088465.47 | 8  | hraniční znak |
| 5        | 767857.67 | 1088510.33 | 8  | hraniční znak |
| 6        | 767854.13 | 1088513.62 | 8  | hraniční znak |

|   |  |   |
|---|--|---|
| <h3 style="margin: 0;">GEOMETRICKÝ PLÁN</h3> <p style="margin: 0;">pro rozdělení pozemku</p>  | Geometrický plán ověřil autorizovaný zeměměřický inženýr:  | Stejnopis ověřil autorizovaný zeměměřický inženýr:  |
|   | Jméno, příjmení: [redacted]  | Jméno, příjmení: [redacted]   |
|   | Číslo položky seznamu autorizovaných zeměměřických inženýrů: 1836                                      | Číslo položky seznamu autorizovaných zeměměřických inženýrů: 1836   |
|   | Dne: 10. 02. 2025 číslo: 011/2025  | Dne: 11.2.2025 číslo: 043/25  |
|   | Náležitostmi a přesností odpovídá právním předpisům.   | Tento stejnopis odpovídá geometrickému plánu v elektronické podobě uloženému v dokumentaci katastrálního úřadu. |
| Vyhotovitel: [redacted]   | Katastrální úřad souhlasí s očíslováním parcel.  |   |
| Číslo plánu: 243-066/2024<br>Okres: PŘÍBRAM<br>Obec: JABLONNÁ<br>Kat. území: HORNÍ HBITY<br>Mapový list: KRÁSNÁ HORA, 7-4/21, 22, 23  | [redacted]<br>KÚ pro Středočeský kraj<br>KP Příbram<br>PGP-273/2025-211<br>2025.02.11 12:16:12 +01'00' |   |
| Dosavadním vlastníkům pozemků byla poskytnuta možnost seznámit se v terénu s průběhem navrhovaných nových hranic, které byly označeny předepsaným způsobem:<br>HRANIČNÍMI ZNAKY | Ověření geometrického plánu v listinné podobě.<br>[redacted]   |   |

MM-PRINT PŘÍBRAM™, PŘÍBRAM, © 1994-2025

651/1

II  
655/1

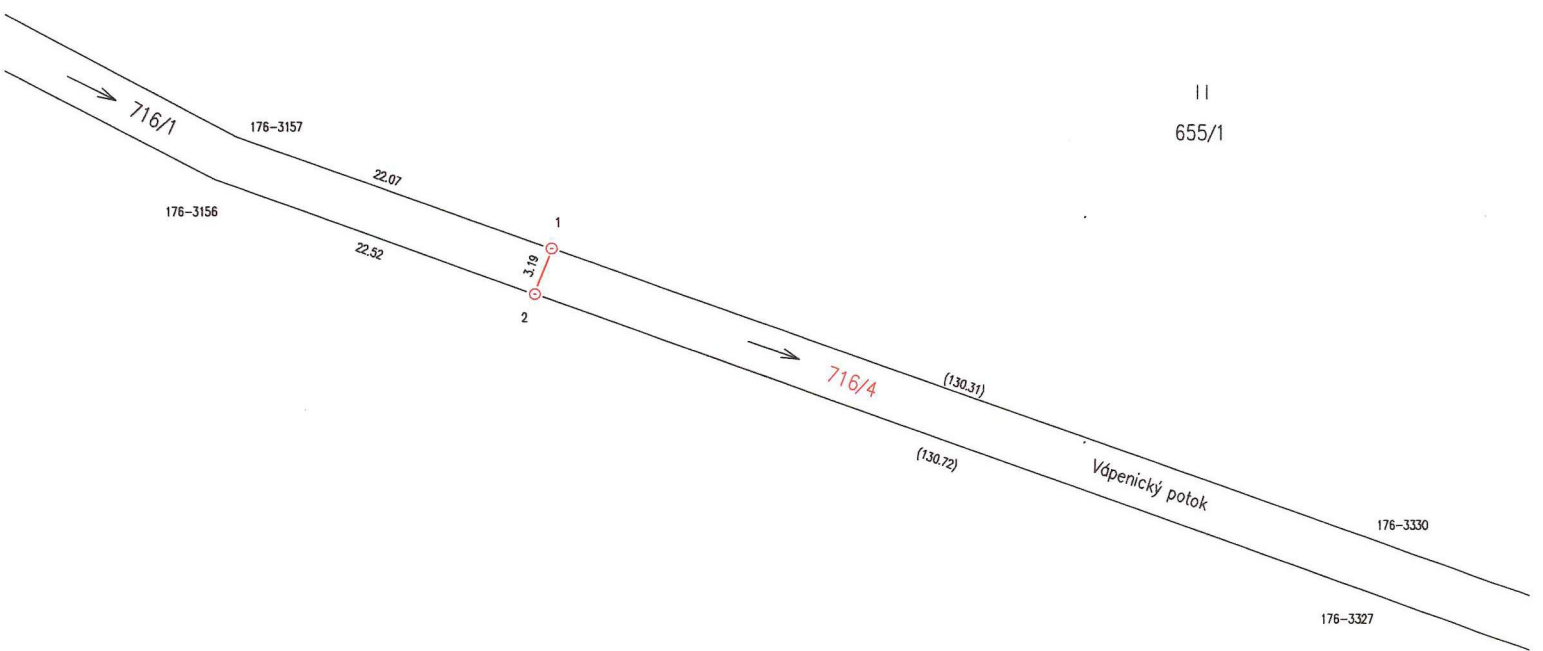

II  
649/6

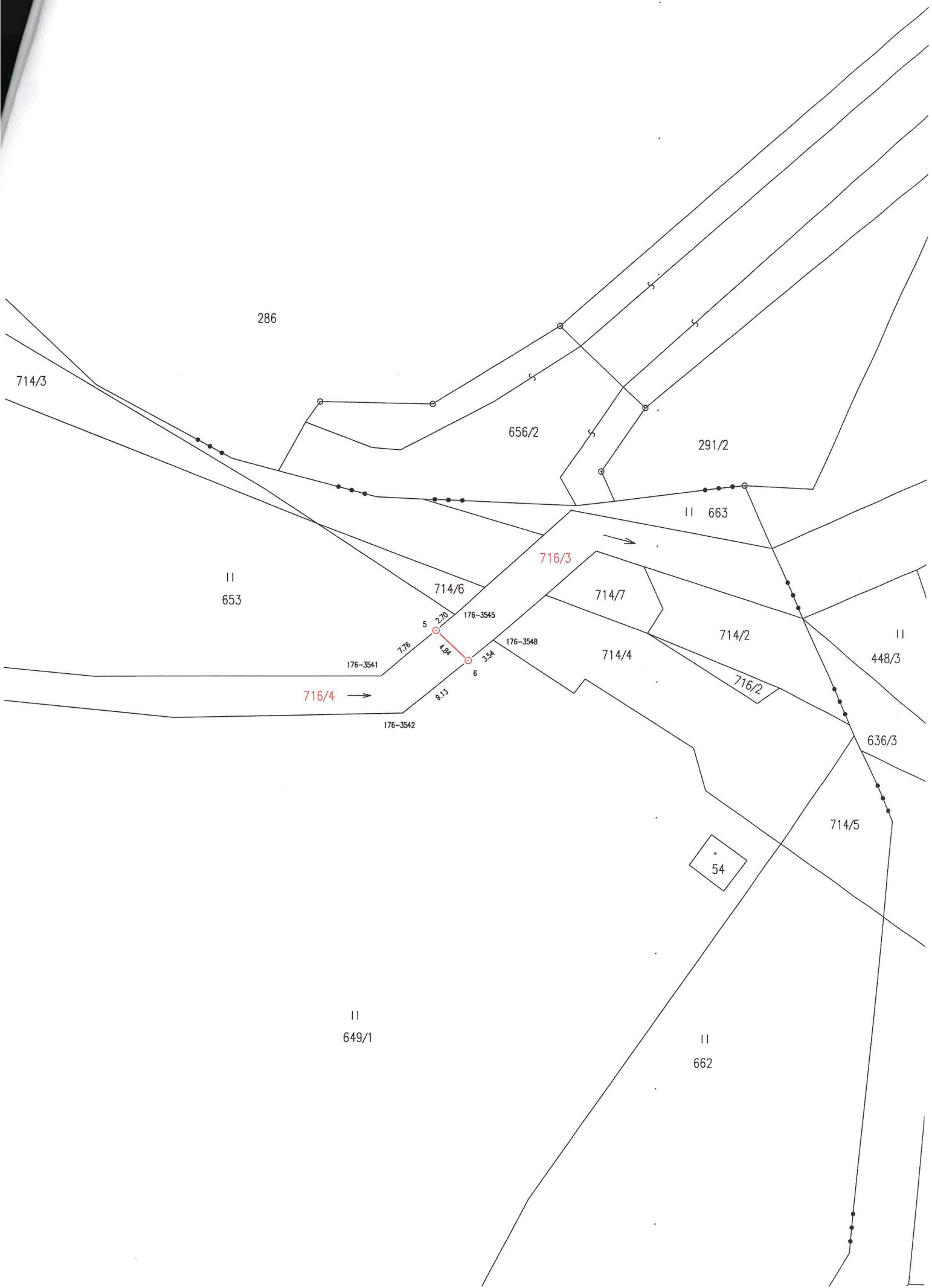

286

714/3

656/2

291/2

II 663

II 653

716/3

714/6

714/7

714/2

II 448/3

176-3541

7.76

5

2.70

176-3545

4.84

176-3548

714/4

716/2

716/4

9.13

6

176-3542

636/3

714/5

54

II 649/1

II 662