

SMLOUVA O DÍLO

Hasičský záchranný sbor Moravskoslezského kraje				
EVIDENCE SMLUV				
HMSK	SML	3/2	2025	
		poř. číslo	rok	doba plnění
Ev. číslo v SSD				

I. Smluvní strany

Česká republika - Hasičský záchranný sbor Moravskoslezského kraje

Sídlo: Výškovická 40, 700 30 Ostrava-Zábřeh

Zastoupený: brig. gen. Ing. Radimem Kuchařem,

ředitelem HZS Moravskoslezského kraje

IČO: 70884561; DIČ: CZ70884561 (není plátcem DPH)

Bankovní spojení: ČNB Ostrava, číslo účtu: 1933881/0710

(dále jen „objednatel“)

a

Alois Červeňák

Sídlo: Dr. Martíňka 1509/5, 700 30 Ostrava-Hrabůvka

IČO: 11195762, DIČ: není plátce DPH

Bankovní spojení: [redacted]

(dále jen „zhotovitel“)

II. Základní ustanovení

1. Smluvní strany uzavírají tuto smlouvu v souladu s ustanoveními § 2586 a násl. zákona č. 89/2012 Sb., občanského zákoníku, ve znění pozdějších předpisů (dále jen „OZ“) a dohodly se, že tento závazkový vztah, rozsah a obsah vzájemných práv a povinností z této smlouvy vyplývajících se bude řídit příslušnými ustanoveními citovaného zákoníku, nestanoví-li tato smlouva jinak.
2. Smluvní strany prohlašují, že údaje uvedené v čl. I této smlouvy a taktéž oprávnění k podnikání jsou v souladu s právní skutečností v době uzavření smlouvy. Smluvní strany se zavazují, že změny dotčených údajů oznámí bez prodlení druhé smluvní straně.
3. Smluvní strany prohlašují, že si před uzavřením smlouvy vzájemně sdělily veškeré jim známé skutkové a právní okolnosti, které by mohly být významné ve vztahu k uzavření této smlouvy nebo k plnění z této smlouvy vyplývajícím.
4. Smluvní strany prohlašují, že osoby podepisující tuto smlouvu jsou k tomuto jednání oprávněny.
5. Zhotovitel prohlašuje, že je odborně způsobilý k zajištění předmětu plnění podle této smlouvy.

III. Předmět smlouvy

1. Zhotovitel se touto smlouvou zavazuje provést pro objednatele na svůj náklad a nebezpečí, řádně, včas a ve sjednané kvalitě dílo specifikované v odst. 2 tohoto článku. Objednatel se touto smlouvou zavazuje řádně a včas provedené dílo převzít a zaplatit zhotoviteli sjednanou cenu.
2. Specifikace díla: provedení oprav výmaleb, nátěrů a lokálních oprav omítek v rámci garáží a jim přidružených prostor u CHS Karviná a HS Havířov, a provedení oprav po přívalových srážkách u Integrovaného výjezdového centra Ostrava-Jih, vše v rozsahu dle přílohy č. 1 této smlouvy (dále jen „dílo“).
3. Práce budou realizovány postupně po dobu účinnosti této smlouvy podle pokynů, aktuálních potřeb a oprávněných požadavků objednatele s ohledem na zajištění řádného provozu objektů, a to formou jednotlivých dílčích plnění (za každý objekt). Konkrétní termíny provedení a ukončení jednotlivých dílčích plnění budou vždy předem

dohodnuty a písemně nebo telefonicky potvrzeny pověřenými zástupci obou smluvních stran.

4. Pověřený zástupce pro sjednání jednotlivých dílčích plnění je:

– za objednatele:

• CIIS Karviná -

• HS Havířov -

• IVC Ostrava-Jih -

– za zhotovitele:

5. Smluvní strany prohlašují, že předmět smlouvy není plněním nemožným a že tuto smlouvu uzavřely po pečlivém zvážení všech možných důsledků.

6. Podkladem pro uzavření této smlouvy je nabídka zhotovitelce, která byla na základě zadávacího řízení č. 130/2025/VZMR vybrána jako nejvýhodnější.

IV. Místo plnění

Místem plnění podle této smlouvy jsou objekty HZS MSK:

- CHS Karviná, Ostravská 883/8, 733 01 Karviná - Fryštát;
- IIS Havířov, Karvinská 1277/1, 736 01 Havířov-Město;
- IVC Ostrava-Jih, Kaminského 636/12, 724 00 Ostrava - Nová Bělá.

V. Čas plnění

1. Práce na realizaci předmětu této smlouvy budou zahájeny ihned po nabytí účinnosti této smlouvy. Zhotovitel se zavazuje provádět dílo formou jednotlivých dílčích plnění, přičemž konkrétní termíny provedení a ukončení jednotlivých dílčích plnění budou vždy v jednotlivých případech dohodnuty a písemně nebo telefonicky potvrzeny pověřenými zástupci obou smluvních stran.

2. Smlouva se uzavírá na dobu určitou. Zhotovitel je povinen dokončit a předat dílo objednateli do 2 měsíců od nabytí účinnosti této smlouvy.

VI. Cena díla

1. Celková cena za provedené dílo dle čl. III. odst. 2 této smlouvy je stanovena dohodou smluvních stran a činí **489 539 Kč**.

2. Zhotovitel prohlašuje, že není plátcem DPH.

3. Přílohou č. 1 a nedílnou součástí této smlouvy je ceník jednotlivých položek, podle něhož bude vždy stanovena cena jednotlivých dílčích plnění (za ÚO Karviná a IVC Ostrava-Jih).

4. Sjednané ceny jednotlivých položek ceníku dle přílohy č. 1 jsou dohodnuty jako ceny nepřekročitelné a nejvýše přípustné a platí pro celou dobu účinnosti této smlouvy.

5. Sjednaná cena jednotlivých položek ceníku dle přílohy č. 1 obsahuje i případně zvýšené náklady spojené s vývojem cen vstupních nákladů, a to po celou dobu plnění této smlouvy.

VII. Platební podmínky

1. Zálohy nejsou sjednány.

2. Podkladem pro úhradu ceny dodaného díla budou dílčí faktury, které budou mít náležitosti daňového dokladu dle § 29 zákona č. 235/2004 Sb., o dani z přidané hodnoty, ve znění pozdějších předpisů, a náležitosti stanovené obecně závaznými právními

- předpisy (dále také „dílčí faktura“). Objednatel tímto souhlasí s použitím daňových dokladů v elektronické podobě.
3. Jednotlivé dílčí faktury musí kromě zákonem stanovených náležitostí obsahovat také:
 - a) označení smlouvy a datum jejího uzavření,
 - b) označení banky a čísla účtu, na který musí být zaplaceno,
 - c) kontaktní údaje zhotovitele pro záležitosti fakturace,
 - d) součástí faktury musí být dodací list, předávací protokol nebo jiný obdobný doklad včetně soupisu provedených prací, podepsaný zástupci obou smluvních stran, potvrzující, že dílo bylo řádně provedeno.
 4. Dílčí faktury budou zhotovitelem vystaveny po provedení a předání konkrétní části díla – samostatná faktura za ÚO Karviná (objekt CIIS Karviná a HS Havířov) a samostatná faktura za IVC Ostrava-Jih. Lhůta splatnosti všech dílčích faktur činí 21 kalendářních dnů od jejich doručení objednateli. Stejná lhůta splatnosti platí pro smluvní strany i při úhradě jiných plateb (např. úroků z prodlení, smluvních pokut, náhrady škody aj.).
 5. Dílčí faktura v listinné podobě musí být doručena na adresu objednatele na ul. Výškovická 40, 700 30 Ostrava-Zábřeh, a dílčí faktura v elektronické podobě musí být doručena na e-mailovou adresu: msk.uctarna@hzscr.cz. Zhotovitel je přitom povinen zvolit pouze jednu z uvedených forem faktury včetně příslušného způsobu jejího doručení.
 6. Nebude-li dílčí faktura obsahovat některou povinnou nebo dohodnutou náležitost nebo bude chybně vyúčtována cena, nebo budou-li vyúčtovány práce, které zhotovitel neprovedl, je objednatel oprávněn bez zaplacení dílčí fakturu před uplynutím lhůty splatnosti vrátit druhé smluvní straně k provedení opravy. Ve vrácené dílčí faktuře vyznačí důvod vrácení. Zhotovitel provede opravu vystavením nové dílčí faktury. Od doby odeslání vadné dílčí faktury přestává běžet původní lhůta splatnosti. Celá lhůta splatnosti běží opět ode dne doručení nově vyhotovené dílčí faktury objednateli.
 7. Smluvní strany se dohodly, že platba bude provedena vždy na účet uvedený ve faktuře bez ohledu na číslo účtu uvedené v článku I. této smlouvy.
 8. Povinnost zaplatit je splněna dnem odepsání příslušné částky z účtu objednatele.
 9. Pokud objednatel uplatní nárok na odstranění vady díla ve lhůtě splatnosti faktury, není objednatel povinen až do odstranění vady díla uhradit cenu díla. Okamžikem odstranění vady díla začne běžet nová lhůta splatnosti faktury.
 10. Objednatel je oprávněn pozastavit financování v případě, že zhotovitel bezdůvodně přerušil práce, nebo práce bude provádět v rozporu s touto smlouvou nebo pokyny objednatele.

VIII. Provádění díla

1. Zhotovitel se zavazuje provést dílo svým jménem a na vlastní zodpovědnost. V případě, že provedením díla nebo jeho části pověřil jinou osobu, má zhotovitel odpovědnost, jako by dílo provedl sám.
2. Zhotovitel je při zhotovení díla povinen postupovat s odbornou péčí, podle svých nejlepších znalostí a schopností, přičemž při své činnosti je povinen chránit zájmy a dobré jméno objednatele a postupovat v souladu s jeho pokyny.
3. V případě nevhodných pokynů objednatele nebo v případě nevhodné povahy věci, kterou objednatel k provedení díla zhotoviteli předal, je zhotovitel povinen na nevhodnost těchto pokynů nebo věci objednatel písemně upozornit. Neupozorní-li zhotovitel tímto způsobem objednatele, odpovídá zhotovitel za vady díla tímto způsobem a za škodu, které v důsledku nevhodných pokynů objednatele nebo věci objednateli a/nebo zhotoviteli a/nebo třetím osobám vznikly. Pokud objednatel i přes

upozornění trvá na provedení díla podle zřejmě nevhodného pokynu nebo s použitím zřejmě nevhodné věci, může zhotovitel od smlouvy odstoupit.

4. Zhotovitel je povinen zajistit, aby pracovníci, kteří se podílejí na realizaci díla, respektovali pokyny příslušníků objednatele při případném vyhlášení výjezdu jednotek požární ochrany k zásahu.
5. Zhotovitel se zavazuje počínat si tak, aby v souvislosti s realizací díla nebyla způsobena škoda objednateli či třetím osobám a je povinen učinit veškerá opatření potřebná k odvrácení škody nebo jejímu zmírnění.
6. Zhotovitel je povinen na vlastní náklady sjednat pojištění odpovědnosti za škody způsobené vlastní činností, a to s limitem pojistného plnění min. ve výši 500 000 Kč, a je povinen toto pojištění udržovat v platnosti po celou dobu realizace díla a po dobu trvání záruční doby. Pojištění musí obsahovat krytí škod způsobené na majetku, zdraví třetích osob včetně krytí odpovědnosti za finanční škody. Zhotovitel je povinen předložit na žádost objednatele originál nebo ověřenou kopii dokladu vystaveného pojišťovnou v průběhu realizace plnění a po dobu trvání záruční doby.

IX. Předání a převzetí díla

1. Zhotovitel splní svou povinnost provést jednotlivé dílčí plnění jeho řádným dokončením bez vad a nedodělků, předáním a převzetím díla pověřeným zástupcem objednatele. O předání a převzetí jednotlivého dílčího plnění jsou smluvní strany povinny sepsat protokol nebo jiný obdobný doklad, v jehož závěru objednatel prohlásí, zda jednotlivé dílčí plnění přijímá nebo nepřijímá, a pokud ne, z jakých důvodů. Objednatel je oprávněn odmítnout převzetí jednotlivého dílčího plnění, pokud jednotlivé dílčí plnění nebude zhotoveno řádně v souladu s touto smlouvou a ve sjednané kvalitě. Na následné předání jednotlivého dílčího plnění se použijí ustanovení tohoto článku obdobně.
2. Současně s protokolem o předání a převzetí díla nebo jiným obdobným dokladem podle odst. 1 tohoto článku předá zhotovitel pověřenému zástupci objednatele také doklady o řádné provedení díla dle technických norem a předpisů podle této smlouvy.

X. Podstatné porušení smlouvy

1. Smluvní strany pokládají za podstatné porušení této smlouvy:
 - a) prodlení zhotovitele s provedením jednotlivého dílčího plnění ve sjednaném čase plnění podle čl. V. této smlouvy,
 - b) neprovedení jednotlivého dílčího plnění v požadované kvalitě podle této smlouvy,
 - c) nevyřešení zjištěných vad v souladu s čl. XI. této smlouvy ve sjednané lhůtě.
2. V případě podstatného porušení smlouvy ze strany zhotovitele je objednatel oprávněn od této smlouvy odstoupit podle čl. XIII.

XI. Vady díla a záruky

1. Jednotlivé dílčí plnění má vady, jestliže jeho provedení neodpovídá specifikaci nebo výsledku určenému v této smlouvě.
2. Má-li jednotlivé dílčí plnění vady, řídí se práva a povinnosti smluvních stran ustanoveními § 2615 a násl. OZ.
3. Smluvní strany se dohodly na záruční době **24 měsíců**.
4. Záruční doba začíná běžet dnem předání a převzetí jednotlivého dílčího plnění objednatelům bez vad a nedodělků.
5. Vyskytne-li se v průběhu záruční doby na provedeném díle vada, oznámí objednatel tuto skutečnost zhotoviteli formou písemného oznámení o vadě zaslaného na adresu zhotovitele / telefonicky na tel. č. [redacted] / e-mailem na [redacted]



6. Zhotovitel je povinen objednateli písemně potvrdit, kdy bylo právo z vadného plnění uplatněno, způsob provedení opravy a dobu trvání opravy.
7. Zhotovitel odstraní vadu do 5 dnů ode dne doručení oznámení o vadě, pokud se smluvní strany nedohodnou jinak.
8. Objednatel je povinen umožnit zhotoviteli odstranění vady.
9. Provedenou opravu vady zhotovitel objednateli předá a vyhotoví o tom písemný zápis nebo jiný obdobný doklad. Na provedenou opravu se vztahuje záruka ve stejném rozsahu jako dle odst. 3 tohoto článku. Záruční doba začíná běžet dnem předání provedené opravy vady objednateli.
10. Zhotovitel je povinen nahradit objednateli škodu, která vznikla při realizaci díla v souvislosti nebo jako důsledek porušení smluvní povinnosti zhotovitele nebo vadným plněním, a to v plné výši. Zhotovitel je rovněž povinen objednateli nahradit náklady, které objednateli vzniknou při uplatňování práv na náhradu škody.

XII. Sankční ujednání

1. Zhotovitel je povinen zaplatit objednateli smluvní pokutu ve výši 200 Kč za každý i započatý den prodlení s předáním jednotlivého dílčího plnění bez vad a nedodělků oproti termínu dohodnutému podle čl. V., a to i v případě nepřevzetí díla ze strany objednatele z důvodu vad jednotlivých dílčích plnění.
2. Nebude-li faktura uhrazena ve lhůtě splatnosti, je objednatel povinen zaplatit zhotoviteli úrok z prodlení ve výši 0,05 % z dlužné částky za každý i započatý den prodlení.
3. V případě nedodržení dohodnuté lhůty k odstranění vady, která se projevila v záruční době, je zhotovitel povinen zaplatit objednateli smluvní pokutu ve výši 500 Kč za každý i započatý den prodlení s odstraněním každé vady.
4. V případě, že závazek provést dílo zanikne před řádným ukončením díla, nezaniká nárok na smluvní pokutu, pokud vznikl dřívějším porušením povinnosti.
5. Zánik závazku pozdním plněním neznamená zánik nároku na smluvní pokutu za prodlení s plněním.
6. Smluvní pokuty se nezapočítávají na náhradu případně vzniklé škody.
7. Smluvní pokuty je objednatel oprávněn započíst proti pohledávce zhotovitele.
8. Smluvní pokuty sjednané touto smlouvou zaplatí povinná strana nezávisle na zavinění a na tom, zda a v jaké výši vznikne druhé straně škoda, kterou lze vymáhat samostatně.

XIII. Odstoupení od smlouvy

1. Odstoupení od smlouvy se řídí ustanovením § 2001 a násl. OZ, pokud není dále stanoveno jinak.
2. Objednatel je oprávněn odstoupit od smlouvy, jestliže se zhotovitel rozhodnutím soudu ocitne v úpadku dle zákona č. 182/2006 Sb., insolvenční zákon, ve znění pozdějších předpisů.
3. Účinky každého odstoupení od smlouvy nastávají okamžikem doručení písemného projevu vůči odstoupit od této smlouvy druhé smluvní straně. Odstoupení od smlouvy se nedotýká zejména nároku na náhradu škody, smluvní pokuty a povinnosti mlčenlivosti. Odstoupí-li objednatel od smlouvy z důvodu podstatného porušení smlouvy zhotovitelem, objednatel je oprávněn uplatnit a zhotovitel je povinen zaplatit objednateli smluvní pokutu podle čl. XII. odst. 1 za dobu od počátku prodlení do dne odeslání písemného odstoupení od smlouvy.
4. Zhotovitel podpisem této smlouvy prohlašuje, že není veden v registru nespolehlivých plátců DPH vedeném Ministerstvem financí České republiky. V případě, že je toto prohlášení nepravdivé nebo v případě, že bude zhotovitel dodatečně zapsán v registru

nespolehlivých plátců DPH v průběhu účinnosti této smlouvy a nevyrozumí o tom ihned objednatel, má objednatel právo od smlouvy odstoupit v souladu s odst. 3 tohoto článku.

XIV. Závěrečná ujednání

1. Tato smlouva se řídí právním řádem České republiky. Smluvní strany se zavazují, že veškeré spory vzniklé v souvislosti s realizací smlouvy budou řešeny nejprve smírnou cestou - dohodou. Nedojde-li k dohodě, budou spory řešeny v soudním řízení před příslušnými obecnými soudy České republiky.
2. Zhotovitel není bez předchozího písemného souhlasu objednatele oprávněn postoupit tuto smlouvu, její část nebo práva a povinnosti z této smlouvy třetí osobě.
3. Zhotovitel bez jakýchkoliv výhrad souhlasí se zveřejněním své identifikace a dalších údajů uvedených ve smlouvě včetně ceny díla.
4. Změnit nebo doplnit tuto smlouvu mohou smluvní strany pouze formou písemných dodatků, které budou vztupně číslovány, výslovně prohlášeny za dodatek této smlouvy a podepsány oprávněnými zástupci smluvních stran. Za písemnou formu nebude pro tento účel považována výměna e-mailových či jiných elektronických zpráv.
5. Pro případ, že ustanovení této smlouvy oddělitelné od ostatního obsahu se stane neúčinným nebo neplatným, smluvní strany se zavazují bez zbytečných odkladů nahradit takové ustanovení novým. Případná neplatnost některého z takovýchto ustanovení této smlouvy nemá za následek neplatnost ostatních ustanovení.
6. Zhotovitel se zavazuje, že jakékoliv informace, které se dověděl v souvislosti s plněním předmětu smlouvy, neposkytne bez předchozího písemného souhlasu třetím osobám ani je nepoužije v rozporu s účelem této smlouvy, ledaže se jedná o informace, které jsou veřejně přístupné nebo o případ, kdy je zpřístupnění informace vyžadováno zákonem nebo závazným rozhodnutím oprávněného orgánu. Za porušení povinnosti mlčenlivosti osobami, které se budou podílet na zhotovení díla dle této smlouvy, odpovídá zhotovitel, jako by povinnost porušil sám. Povinnost mlčenlivosti trvá i po skončení účinnosti této smlouvy.
7. Smluvní strany shodně prohlašují, že si tuto smlouvu před jejím podepsáním přečetly, že byla uzavřena po vzájemném projednání, nebyla uzavřena v tísní ani za jednostranně nevýhodných podmínek a že se dohodly o celém jejím obsahu, což stvrzují svými podpisy.
8. Vše, co bylo dohodnuto před uzavřením smlouvy, je právně irelevantní a mezi smluvními stranami platí jen to, co je dohodnuto v této písemné smlouvě.
9. Je-li tato smlouva uzavírána v listinné podobě, vyhotovuje se ve dvou stejnopisech s platností originálu, přičemž každá ze smluvních stran obdrží jeden stejnopis. Je-li tato smlouva uzavírána elektronicky, obdrží obě smluvní strany její elektronický originál opatřený uznávanými elektronickými podpisy, přičemž smluvní strana podepisující tuto smlouvu jako druhá v pořadí je povinna prokazatelně doručit oboustranně podepsanou smlouvu druhé straně.
10. Tato smlouva nabývá účinnosti dnem jejího uveřejnění v registru smluv.
11. Smluvní strany uzavírají tuto smlouvu v souladu s Nařízením Evropského parlamentu a Rady (EU) 2016/679 ze dne 27. dubna 2016 o ochraně fyzických osob v souvislosti se zpracováním osobních údajů a o volném pohybu těchto údajů a o zrušení směrnice 95/46/ES (obecné nařízení o ochraně osobních údajů) a zákonem č. 110/2019 Sb., o zpracování osobních údajů. Osobní údaje uvedené v této smlouvě budou použity pouze pro účely plnění této smlouvy a při uveřejnění smlouvy budou anonymizovány v souladu s výše uvedenými předpisy.

12. Tato smlouva podléhá povinnosti uveřejnění v registru smluv podle zákona č. 340/2015 Sb., o zvláštních podmínkách účinnosti některých smluv, uveřejňování těchto smluv a o registru smluv (zákon o registru smluv), ve znění pozdějších předpisů, přičemž smluvní strany souhlasí s jejím uveřejněním v plném rozsahu. Uveřejnění této smlouvy v registru smluv zajistí objednatel.
13. Nedílnou součástí této smlouvy je příloha č. 1 – položkový rozpočet IVC Ostrava-Jih a položkový rozpočet ÚO Karviná.

V Ostravě dne: 23-05-2025

V Ostravě dne: 20.5.2025



za objednatele
brig. gen. Ing. Radim Kuchař
ředitel
HZS Moravskoslezského kraje

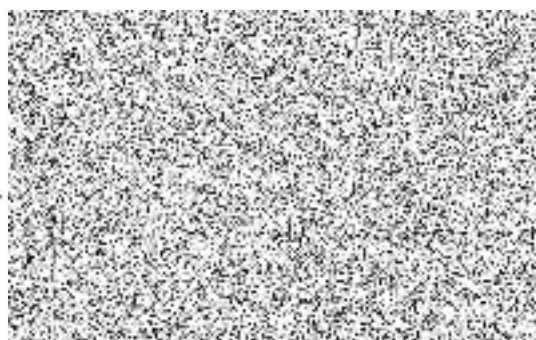

Hasičský záchranný sbor
Moravskoslezského kraje
Výškovická 40
700 30 Ostrava - Zábřeh

4

Položkový rozpočet

Zakázka: Opravy po přivalových srážkách v prostorách IVC Ostrava Jih.

Misto IVC Ostrava Jih, Kaminského 12, Ostrava

Objednatel: **HZS MSK** IČ: **70884561**
Výškovická 40 DIČ: **CZ70884561**
700 30 Ostrava Zábřeh

Zhotovitel: **Alois Červeňák** IČ: **11195762**
Dr. Martínka 1509/5 DIČ:
700 30 Ostrava Jih

Rozpis ceny			Celkem
HSV	malba bílá		209 939,00
PSV	minerální popdhled		18 673,00
MON			0,00
Vedlejší náklady			0,00
Ostatní náklady			0,00
Celkem			228 612,00

Rekapitulace daní

Základ pro sníženou DPH	12 %	0,00 CZK
Základ pro základní DPH	21 %	0,00 CZK

Cena celkem bez DPH CZK

v _____ dne _____

Za zhotovitele

Za objednatele

Rekapitulace dílů

Číslo	Název	Typ dílu	Celkem
1	Práce maliřské	HSV	209 939,00
2	Minerální podhledy	PSV	18 673,00
Cena celkem			228 612,00

Položkový rozpočet

S:	Opravy po přivalových srážkách v prostorách IVC Ostrava Jih.
O:	IVC Ostrava Jih, Kaminského 12, Ostrava

P.č.	Číslo položky	Název položky	MJ	množství	cena / MJ	Celkem
Díl:	1	Práce maliřské				209 939,00
1	784497901R00	Mydlení jednonásobné, místnost H do 3,8 m HZS - velitel stanice 352	m2	106,27000	35,00	3 719,45
2	784195412R00	Malba Primalex Polar nebo srovnatelná, bílá, bez penetrace, 2 x HZS - velitel stanice 352	m2	106,27000	110,00	11 689,70
3	952901221R00	Úklid nebytových prostor, průmyslových budov, po malování HZS - velitel stanice 352	m2	33,10000	15,00	496,50
4	784497901R00	Mydlení jednonásobné, místnost H do 3,8 m sauna 364	m2	24,50000	35,00	857,50
5	784195412R00	Malba Primalex Polar nebo srovnatelná, bílá, bez penetrace, 2 x sauna 364	m2	24,50000	110,00	2 695,00
6	952901221R00	Úklid nebytových prostor, průmyslových budov, po malování sauna 364	m2	24,50000	15,00	367,50
7	784497901R00	Mydlení jednonásobné, místnost H do 3,8 m šatna muži 370	m2	61,63000	35,00	2 157,05
8	784195412R00	Malba Primalex Polar nebo srovnatelná, bílá, bez penetrace, 2 x šatna muži 370	m2	61,63000	110,00	6 779,30
9	952901221R00	Úklid nebytových prostor, průmyslových budov, po malování šatna muži 370	m2	41,88000	15,00	628,20
10	784497901R00	Mydlení jednonásobné, místnost H do 3,8 m umývárna 353	m2	9,07000	35,00	317,45
11	784195412R00	Malba Primalex Polar nebo srovnatelná, bílá, bez penetrace, 2 x umývárna 353	m2	9,07000	110,00	997,70
12	952901221R00	Úklid nebytových prostor, průmyslových budov, po malování umývárna 353	m2	4,16000	15,00	62,40
13	784497901R00	Mydlení jednonásobné, místnost H do 3,8 m sklad 366	m2	46,22000	35,00	1 617,70
14	784195412R00	Malba Primalex Polar nebo srovnatelná, bílá, bez penetrace, 2 x sklad 366	m2	46,22000	110,00	5 084,20
15	952901221R00	Úklid nebytových prostor, průmyslových budov, po malování sklad 366	m2	9,45000	15,00	141,75
16	784497901R00	Mydlení jednonásobné, místnost H do 3,8 m tělocvična 301	m2	364,65000	35,00	12 762,75
17	784195412R00	Malba Primalex Polar nebo srovnatelná, bílá, bez penetrace, 2 x tělocvična 301	m2	364,65000	110,00	40 111,50
18	941955004RXX	Lešení lehké pojízdné výška podlahy do 6m, pronájem 3 dny tělocvična 301	den	3,00000	3 953,00	11 859,00
19	952901221R00	Úklid nebytových prostor, průmyslových budov, po malování tělocvična 301	m2	364,65000	15,00	5 469,75
20	784497901R00	Mydlení jednonásobné, místnost H do 3,8 m	m2	17,21000	35,00	602,35

		sprcha muži 273				
21	784195412R00	Malba Primalex Polar nebo srovnatelná, bílá, bez penetrace, 2 x sprcha muži 273	m2	17,21000	110,00	1 893,10
22	952901221R00	Úklid nebytových prostor, průmyslových budov, po malování sprcha muži 273	m2	9,71000	15,00	145,65
23	784497901R00	Mydlení jednonásobné, místnost H do 3,8 m zdravotnická záchranná služba 262	m2	12,49000	35,00	437,15
24	784195412R00	Malba Primalex Polar nebo srovnatelná, bílá, bez penetrace, 2 x zdravotnická záchranná služba 262	m2	12,49000	110,00	1 373,90
25	952901221R00	Úklid nebytových prostor, průmyslových budov, po malování zdravotnická záchranná služba 262	m2	12,49000	15,00	187,35
26	784497901R00	Mydlení jednonásobné, místnost H do 3,8 m HZS ložnice muži 250	m2	33,14000	35,00	1 159,90
27	784195412R00	Malba Primalex Polar nebo srovnatelná, bílá, bez penetrace, 2 x HZS ložnice muži 250	m2	33,14000	110,00	3 645,40
28	952901221R00	Úklid nebytových prostor, průmyslových budov, po malování HZS ložnice muži 250	m2	21,02000	15,00	315,30
29	784497901R00	Mydlení jednonásobné, místnost H do 3,8 m WC muži umývárna 256	m2	21,07000	35,00	737,45
30	784195412R00	Malba Primalex Polar nebo srovnatelná, bílá, bez penetrace, 2 x WC muži umývárna 256	m2	21,07000	110,00	2 317,70
31	952901221R00	Úklid nebytových prostor, průmyslových budov, po malování WC muži umývárna 256	m2	11,75000	15,00	176,25
32	784497901R00	Mydlení jednonásobné, místnost H do 3,8 m WC muži kabinka 1 256	m2	4,73000	35,00	165,55
33	784195412R00	Malba Primalex Polar nebo srovnatelná, bílá, bez penetrace, 2 x WC muži kabinka 1 256	m2	4,73000	110,00	520,30
34	952901221R00	Úklid nebytových prostor, průmyslových budov, po malování WC muži kabinka 1 256	m2	1,55000	15,00	23,25
35	784497901R00	Mydlení jednonásobné, místnost H do 3,8 m WC muži kabinka 2 256	m2	4,73000	35,00	165,55
36	784195412R00	Malba Primalex Polar nebo srovnatelná, bílá, bez penetrace, 2 x WC muži kabinka 2 256	m2	4,73000	110,00	520,30
37	952901221R00	Úklid nebytových prostor, průmyslových budov, po malování WC muži kabinka 2 256	m2	1,55000	15,00	23,25
38	784497901R00	Mydlení jednonásobné, místnost H do 3,8 m hipologie šatna ženy 280.1	m2	71,49000	35,00	2 502,15
39	784195412R00	Malba Primalex Polar nebo srovnatelná, bílá, bez penetrace, 2 x hipologie šatna ženy 280.1	m2	71,49000	110,00	7 863,90
40	952901221R00	Úklid nebytových prostor, průmyslových budov, po malování hipologie šatna ženy 280.1	m2	19,38000	15,00	290,70
41	784497901R00	Mydlení jednonásobné, místnost H do 3,8 m WC ženy 172.2	m2	8,27000	35,00	289,45
42	784195412R00	Malba Primalex Polar nebo srovnatelná, bílá, bez penetrace, 2 x WC ženy 172.2	m2	8,27000	110,00	909,70
43	952901221R00	Úklid nebytových prostor, průmyslových budov, po malování WC ženy 172.2	m2	3,65000	15,00	54,75

44	784497901R00	Mydlení jednonásobně, místnost H do 3,8 m WC muži 172.1	m2	5,07000	35,00	177,45
45	784195412R00	Malba Primalex Polar nebo srovnatelná, bílá, bez penetrace, 2 x WC muži 172.1	m2	5,07000	110,00	557,70
46	952901221R00	Úklid nebytových prostor, průmyslových budov, po malování WC muži 172.1	m2	1,79000	15,00	26,85
47	784497901R00	Mydlení jednonásobně, místnost H do 3,8 m stáje 175	m2	370,30000	35,00	12 960,50
48	784195412R00	Malba Primalex Polar nebo srovnatelná, bílá, bez penetrace, 2 x stáje 175	m2	370,30000	110,00	40 733,00
49	952901221R00	Úklid nebytových prostor, průmyslových budov, po malování stáje 175	m2	370,30000	15,00	5 554,50
50	784497901R00	Mydlení jednonásobně, místnost H do 3,8 m MPO administrativní pracovnice 124	m2	76,29000	35,00	2 670,15
51	784195412R00	Malba Primalex Polar nebo srovnatelná, bílá, bez penetrace, 2 x MPO administrativní pracovnice 124	m2	76,29000	110,00	8 391,90
52	952901221R00	Úklid nebytových prostor, průmyslových budov, po malování MPO administrativní pracovnice 124	m2	23,26000	15,00	348,90
Díl: 2		Minerální podhledy				
53	595-96004.AR	Dod. a montáž kazeta Thermatex nebo srovnatelná 60x60 rovná hrana posilovna 355	m2	3,60000	494,00	1 778,40
54	595-96004.AR	Dod. a montáž kazeta Thermatex nebo srovnatelná 60x60 rovná hrana učebna 319	m2	4,32000	494,00	2 134,08
55	595-96004.AR	Dod. a montáž kazeta Thermatex nebo srovnatelná 60x60 rovná hrana MPO učebna 316	m2	0,72000	494,00	355,68
56	595-96004.AR	Dod. a montáž kazeta Thermatex nebo srovnatelná 60x60 rovná hrana MP-zasedací místnost 311	m2	1,08000	494,00	533,52
57	595-96004.AR	Dod. a montáž kazeta Thermatex nebo srovnatelná 60x60 rovná hrana MP-učebna 3 303	m2	5,40000	494,00	2 667,60
58	595-96004.AR	Dod. a montáž kazeta Thermatex nebo srovnatelná 60x60 rovná hrana ZZS šatna muži 272	m2	1,80000	494,00	889,20
59	595-96004.AR	Dod. a montáž kazeta Thermatex nebo srovnatelná 60x60 rovná hrana zdravotnická záchranná služba 269	m2	1,08000	494,00	533,52
60	595-96004.AR	Dod. a montáž kazeta Thermatex nebo srovnatelná 60x60 rovná hrana HZS jídelna mužstva 260	m2	3,60000	494,00	1 778,40
61	595-96004.AR	Dod. a montáž kazeta Thermatex nebo srovnatelná 60x60 rovná hrana hipologie instruktážní místnost 293	m2	1,08000	494,00	533,52
62	595-96004.AR	Dod. a montáž kazeta Thermatex nebo srovnatelná 60x60 rovná hrana instruktor SVVA 283	m2	1,44000	494,00	711,36
63	595-96004.AR	Dod. a montáž kazeta Thermatex nebo srovnatelná 60x60 rovná hrana hipologie odpočinková místnost 295	m2	1,44000	494,00	711,36
64	595-96004.AR	Dod. a montáž kazeta Thermatex nebo srovnatelná 60x60 rovná hrana šatna ženy 186	m2	2,16000	494,00	1 067,04
65	595-96004.AR	Dod. a montáž kazeta Thermatex nebo srovnatelná 60x60 rovná hrana kynologie denní místnost 185	m2	1,80000	494,00	889,20

66	595-96004.AR	Dod. a montáž kazeta Thermatex nebo srovnatelná 60x60 rovná hrana kynologie šatna muži 193	m2	1,80000	494,00	889,20
67	595-96004.AR	Dod. a montáž kazeta Thermatex nebo srovnatelná 60x60 rovná hrana úklidová místnost 137	m2	2,16000	494,00	1 067,04
68	595-96004.AR	Dod. a montáž kazeta Thermatex nebo srovnatelná 60x60 rovná hrana MPO zástupce vedoucího oblasti 122	m2	0,72000	494,00	355,68
69	595-96004.AR	Dod. a montáž kazeta Thermatex nebo srovnatelná 60x60 rovná hrana chodba u SVVA	m2	1,80000	494,00	889,20
70	595-96004.AR	Dod. a montáž kazeta Thermatex nebo srovnatelná 60x60 rovná hrana chodba do 2.NP	m2	1,80000	494,00	889,20

26

18 673,00



Nabídka podává:																	
Objekty k provedení oprav výmalb, nátěrů a lokálních oprav omítek																	
Objekt	Výmalba						Oškrábání staré malby		Požadavek na zakrytí (místnost s kobercem, plovoucí podlahou, nedemontovatelný nábytek apod.)		Drobné opravy omítek příp. SDK		Nátěry		Potřeba lešení		Cena celkem za objekt bez DPH
	Kč / m ²	85	Kč / m ²		Kč / m ²		Kč / m ²		Kč / m ²	35	Kč / m ²	300	Kč / m ²	180	Kč / den	714	
	celková plocha v barvě bílé (stěny + strop) m ²	85 Kč / m ²	celková plocha v barvě bílé omyvatelné (stěny + strop) m ²	Kč / m ²	celková plocha v barvě jiné než bílé m ²	Kč / m ²	celková plocha m ²	Kč / m ²	celková rozloha m ²	35 Kč / m ²	celk. plocha k opravě m ²	300 Kč / m ²	celk. plocha k opravě m ²	180 Kč / m ²	dni	714 Kč / den	
CHS Karviná, Ostravská 883/8	787	66 895 Kč		0 Kč		0 Kč		0 Kč	284	9 940 Kč	10	3 000 Kč	213	38 340 Kč	21	14 994 Kč	133 169,00 Kč
HS Havířov, Karvinská 1277/1	860	73 100 Kč		0 Kč		0 Kč		0 Kč	302	10 570 Kč	10	3 000 Kč	141	25 380 Kč	22	15 708 Kč	127 758,00 Kč
<i>Pokyny k vyplnění: uchozeč vyplní žlutě označená pole</i>														Cena celkem bez DPH		260 927,00 Kč	