Česká zemědělská univerzita v Praze

PO 132/2025

DODATEK Č. 1

KE SMLOUVĚ O DÍLO

(dále jen „**Dodatek**“)

1 Smluvní strany:

1.1 Česká zemědělská univerzita v Praze

Sídlo: Kamýcká 129, 165 00 Praha – Suchdol
Zastoupený: Ing. Jakubem Kleindienstem, kvestorem
Zástupce ve věcech technických: [redacted], ředitel provozně technického odboru
IČO: 60460709
DIČ: CZ60460709
(dále jen „**Objednatele**“) na straně jedné

a

1.2 KONSIT a.s.

Sídlo: Půlkruhová 786/20, 160 00 Praha 6 - Vokovice
Zastoupený: Ing. Jiřím Urbanem, členem představenstva
Zástupce ve věcech technických: [redacted], ředitel divize 5
IČO: 18630197
DIČ: CZ18630197
vedený u Městského soudu v Praze, sp. zn. B 752

(dále jen „**Zhotovitel**“) na straně druhé

(společně dále také jako „**Smluvní strany**“)

2 Úvodní ustanovení

2.1. Smluvní strany uzavřely dne 21. 10. 2024 smlouvu o dílo, evidenční číslo Objednatele: PO 985/2024 (dále také jen „**Smlouva**“), jejímž předmětem je zhotovení díla – stavby s názvem „Dětská skupina Poníček – II.“ (dále také jen „**Dílo**“). Smlouva byla uzavřena na základě výsledku výběrového řízení k plnění veřejné zakázky s názvem „Dětská skupina Poníček – II.“

2.2. Tento věcný a termínový dodatek se uzavírá po vzájemné dohodě Smluvních stran. Změny jsou podrobně popsány ve změnových listech č. 01, 02, 03 a 04 (dále jen „**ZL**“), které jsou Přílohou č. 1 Dodatku. Důvodem změn jsou nepředvídatelné skutečnosti zjištěné během realizace Díla a práce nezbytné k dokončení Díla.

3 Předmět Smlouvy

3.1. Smluvní strany se v souvislosti s čl. 2 odst. 2.2. Dodatku dohodly, že termín pro dokončení a předání díla dle čl. II odst.1 Smlouvy bude prodloužen o 2 dny (nově 270 kalendářních dnů ode dne předání staveniště).

3.2. V souvislosti s výše uvedeným prodloužením termínu provedení Díla se Smluvní strany dohodly na úpravě časového harmonogramu postupu provedení Díla tak, že původní časový harmonogram jako část přílohy č. 2 Smlouvy je zcela nahrazen novým časovým harmonogramem postupu provedení Díla, který je Přílohou č. 2 Dodatku.

3.3. Smluvní strany se dohodly, že celková cena za provedení dodatečných prací (víceprací) dle čl. 2 odst. 2.2. Dodatku činí částku 6.003.945,87 Kč bez DPH.

Smluvní strany se dohodly, že celková cena za neprovedené práce (méněpráce) dle čl. 2 odst. 2.2. Dodatku činí částku 2.018.462,86 Kč bez DPH

V souvislosti s výše popsaným se cena za provedení Díla dl čl. IV odst. 1 Smlouvy celkem navyšuje o částku 3.985.483,01 Kč bez DPH.

Cena za zhotovení Díla tak nově činí částku: **56.311.988,66** Kč bez DPH.

3.4. Smluvní strany prohlašují, že změny závazku ze Smlouvy jsou zcela v souladu s § 222 zákona č. 134/2016 Sb., o zadávání veřejných zakázek, ve znění pozdějších předpisů.

3.5. Ostatní ustanovení Smlouvy zůstávají Dodatkem nedotčena. V ostatním se práva a povinnosti smluvních stran vzniklé na základě Dodatku řídí Smlouvou.

4 Závěrečná ustanovení

4.1 Tento Dodatek nabývá platnosti a účinnosti dnem jeho podpisu oběma Smluvními stranami. V případě, že Dodatek podléhá povinnosti uveřejnění v registru smluv dle zákona č. 340/2015 Sb., o zvláštních podmínkách účinnosti některých smluv, uveřejňování těchto smluv a o registru smluv (zákon o registru smluv), ve znění pozdějších předpisů, nabývá účinnosti jeho uveřejněním v registru smluv.

4.2 Dodatek je uzavírán v elektronické podobě. Pokud je tento Dodatek uzavírán v listinné podobě, je sepsán ve třech vyhotoveních s platností originálu, přičemž Zhotovitel obdrží jedno vyhotovení a Objednatel obdrží dvě vyhotovení.

4.3 Zhotovitel bezvýhradně souhlasí se zveřejněním plného znění Dodatku tak, aby tento Dodatek mohl být předmětem poskytnuté informace ve smyslu zákona č. 106/1999 Sb., o svobodném přístupu k informacím, ve znění pozdějších předpisů. Zhotovitel rovněž souhlasí s uveřejněním plného znění Smlouvy dle § 219 zákona č. 134/2016 Sb., o zadávání veřejných zakázek, ve znění pozdějších předpisů a zákona č. 340/2015 Sb., o zvláštních podmínkách účinnosti některých smluv, uveřejňování těchto smluv a o registru smluv (zákon o registru smluv), ve znění pozdějších předpisů.

4.4 Zhotovitel bere na vědomí a souhlasí, že je osobou povinnou ve smyslu § 2 písm. e) zákona č. 320/2001 Sb., o finanční kontrole, ve znění pozdějších předpisů. Zhotovitel je povinen plnit povinnosti vyplývající pro něho jako osobu povinnou z výše citovaného zákona.

4.5 Smluvní strany prohlašují, že si Dodatek před jeho podpisem přečetly a s jeho obsahem bez výhrad souhlasí. Dodatek je vyjádřením jejich pravé, skutečné, svobodné a vážné vůle. Na důkaz pravosti a pravdivosti těchto prohlášení připojují oprávnění zástupci smluvních stran své podpisy.

4.6 Nedílnou součástí Dodatku jsou následující přílohy:

a. Příloha č. 1 – Změnový list č. 01, 02, 03 a 04
b. Příloha č. 2 – Nový harmonogram

V Praze dne	V Praze dne
Za Objednatele:	Za Zhotovitele:
……	……
Ing. Jakub Kleindienst	Ing. Jiří Urban
kvestor	člen představenstva

REKAPITULACE STAVBY

Kód: 2365501
Stavba: **Dětská skupina Poníček II.**

KSO:		CC-CZ:	
Místo:	Česká zemědělská univerzita v Praze	Datum:	15. 10. 2024
Zadavatel:		IČ:	60460709
	Česká zemědělská univerzita v Praze	DIČ:	CZ60460709
Zhotovitel:		IČ:	18630197
	KONSIT a.s.	DIČ:	CZ18630197
Projektant:		IČ:	29115744
	PilsProjekt, s.r.o.	DIČ:	CZ29115744
Zpracovatel:		IČ:	18630197
	KONSIT a.s.	DIČ:	CZ18630197

Poznámka:

Cena bez DPH **3 985 483,01**

	Sazba daně	Základ daně	Výše daně
DPH základní	21,00%	3 985 483,01	836 951,43
snížená	12,00%	0,00	0,00

Cena s DPH **v** **CZK** **4 822 434,44**

7.5.2025

[redacted]

Zpracovatel TDI

[redacted]

Datum a podpis: Razítko Datum a podpis:

Objednavatel [redacted]

7.5.25

Zhotovitel [redacted]

Datum a podpis: Razítko Datum a podpis: Razítko

REKAPITULACE OBJEKTŮ STAVBY A SOUPISŮ PRACÍ

Kód: 2365501

Stavba: **Dětská skupina Poníček II.**

Místo:	**Česká zemědělská univerzita v Praze**	Datum:	15. 10. 2024
Zadavatel:	Česká zemědělská univerzita v Praze	Projektant:	PilsProjekt, s.r.o.
Zhotovitel:	KONSIT a.s.	Zpracovatel:	KONSIT a.s.

Kód	Popis	Cena bez DPH [CZK]	Cena s DPH [CZK]
Náklady z rozpočtů		**3 985 483,01**	**4 822 434,44**
2365501-D1	**Dětská skupina Poniček II-Dodatek č.1**	3 985 483,01	4 822 434,44
ZL č.01	**Změna trasy kolektoru včetně demontáže původního kolektoru**	3 106 815,41	3 759 246,65
1	**Vedení nové trasy kolektoru**	986 386,78	1 193 528,00
2	**Demontáž stávajícího kolektoru**	778 791,60	942 337,84
3	**Odečtení kolektoru z původní SoD**	-484 324,20	-586 032,28
4	**Montáž nového vedení teplé vody, cirkulace a teplovodu**	1 056 821,38	1 278 753,87
5	**Přeložka elektroinstalace dle podkladů projektanta**	200 300,70	242 363,85
6a	**Sondy pro výkop**	140 407,69	169 893,30
6b	**Demontáž betonových šachet ve výkopech**	271 078,07	328 004,46
6c	**Prodloužení nové trasy kolektoru směrem do silnice**	157 353,39	190 397,60
ZL č.02	**Přepracování statického řešení**	314 266,66	380 262,66
ZL č.03	**Úprava tesařských konstrukcí v návaznosti na změnu statiky (stropy, překlady, stěny a spoje)**	451 694,10	546 549,86
ZL č.04	**Vyřešení tepelných mostů u připojení pavlače k dřevostavbě a ve střeše**	112 706,84	136 375,28

Datum předložení změny:		**ZL č.**	**01**
Zhotovitel:	KONSIT a.s.		
Objednatel:	Česká zemědělská univerzita v Praze; Kamýcká 129, 165 00 Praha		
Projektant:	PilsProjekt, s.r.o.		
TDS:	[redacted]		

Smlouva o Dílo (SoD) č.:	PO 985/2024
Ze dne:	21.10.2024

Stavba:	Dětská skupina Ponlček
Objekt:	Objekt SO.01, ZTI, UT a elektro

Název změny:	Změna trasy kolektoru včetně demontáže původního kolektoru

Odůvodnění a popis změny a identifikace původce změny:

V rámci realizace byl zjištěn nesoulad projektové dokumentace a skutečného stavu kolektoru a inženýrských sítí. Z tohoto důvodu bylo nutné provézt přeložení kolektoru zcela mimo základové konstrukce hlavního objektu. Pod stavbou měl být ponechán a upraven kolektor (kolektor měl být zastřešen PZD deskami), ostatní sítě měly být vně půdorysu hlavního objektu. V průběhu výkopových prací se zjistilo, že železobetonová konstrukce původního kanálu je oproti původnímu návrhu značně rozšířená, navíc horkovod ani stávající konstrukce nejsou rovnoběžné s komunikací a cca ve 2/3 délky jsou v kolizi se základovým pasem, tj. není možné je ponechat pod stavbou v tomto stavu. Naopak v případě inženýrských sítí: NN, zemnění, telefonní kabel, optický kabel se zjistilo, že se nachází pod budoucím objektem. Z důvodů viz výše bylo nutné provést sondy polohy stávajících inženýrských sítí po celém pozemku viz Příloha č.1. Díky provedení sond bylo zjištěno, že v chodníku na sever od navrženého objektu se nenachází žádná inženýrská síť/přípojka, která by značně bránila vedení nové trasy kolektoru tímto směrem mimo sítě plynovodu (v tuto chvíli již nefunkčního) a splažkové kanalizace. Z výše popsaných nepředpokládaných důvodů bylo rozhodnuto o přeložce čtyř trubek horkovodu (2x vytápění, 1x TUV a 1x cirkulace) a dvou kabelů (zemnění a NN) mimo půdorys hlavního objekt. Zbylé dva kabely (telefonní kabel a optický kabel) budou vloženy do chráničky a ponechány pod objektem. Původní potrubí (2x vytápění, 1x TUV a 1x cirkulace) bude muset být rozebráno spolu s ručním vybouráním železobetonového kolektoru v celé délce hlavního objektu. Z důvodu napojení a správného chodu potrubí muselo dále dojít k zásahu do stávající komunikace, ve které byl původní kolektor napojen. V nové trase kolektoru navíc došlo k obnažení dvou šachet z železobetonu, které nebyly zakreslené na žádné situaci a neměli žádné funkční opodstatnění. Zadavatel nemohl s největší péčí předpokládat stav v místě stavby.

Nové řešení:

Vybudování nové trasy pro potrubí, odstranění stávajícího kolektoru, šachet a vrácení do původního stavu.

Původní řešení v PD:

Původně měla být konstrukce posunuta o cca 10 cm a přeložena PZD deskami.

Změna má vliv do následujících profesí (oblast projektové dokumentace)

Nyní dodavateli není známo.

Dílčí cenový dopad

	MJ	Výměra	Jedn. cena Kč (bez DPH)	Cena Kč (bez DPH)
Odpočet:	kpl	1	-484 324,20	-484 324,20
Přípočet:	kpl	1	3 591 139,61	3 591 139,61
viz přiložený položkový rozpočet o počtu 1 stran	celkem			**3 106 815,41 Kč**

CELKEM Kč (bez DPH):	
Procentuální podíl méněprací ZL k celkové ceně stavby	**-0,93%**
Procentuální podíl víceprací ZL k celkové ceně stavby	**6,86%**
Procentuální podíl všech prací ZL k celkové ceně stavby	**7,79%**

Datum předložení změny:		**ZL č.**	**01**
Zhotovitel:	KONSIT a.s.		
Objednatel:	Česká zemědělská univerzita v Praze; Kamýcká 129, 165 00 Praha		
Projektant:	PilsProjekt, s.r.o.		
TDS:	[redacted]		

PŘÍLOHY ZL:

Fotodokumentace stávajících betonových šachet, nákres nové trasy kolektoru, zakreslení kopaných sond a zakreslení stávajících šachet

Vyjádření dodavatele/vliv na termín:

Zhotovení nové trasy kolektoru mělo za následek posunutí termínu základových konstrukcí o 2 dny viz přiložený harmonogram.

Dne: za dodavatele: [redacted]

Vyjádření TDS:

Souhlasím

Dne: 7/5/2025 za TDS: [redacted]

Vyjádření projektanta / vliv na PD:

Souhlasím

Dne: 7.5.2025 za projektanta: [redacted]

Vyjádření objednatele:

Souhlasím.

Dne: 7.5.25 za objednatele [redacted]

ZÁVĚR:

Tyto změny mají vliv na HMG stavby. Cena stavby se zvýší o 3 106 815,41 Kč bez DPH.

Tento Změnový list stavby je podkladem pro uzavření dodatku ke Smlouvě. Nedílnou součástí ZL jsou přílohy obsahující všechny doklady, které zdůvodňují oprávněnost změnového listu, včetně ocenění změn.

REKAPITULACE STAVBY

Kód: 2365501
Stavba: Dětská skupina Poníček II.

KSO:		CC-CZ:	
Místo:	Česká zemědělská univerzita v Praze	Datum:	15. 10. 2024
Zadavatel:		IČ:	60460709
	Česká zemědělská univerzita v Praze	DIČ:	CZ60460709
Zhotovitel:		IČ:	18630197
	KONSIT a.s.	DIČ:	CZ18630197
Projektant:		IČ:	29115744
	PilsProjekt, s.r.o.	DIČ:	CZ29115744
Zpracovatel:		IČ:	18630197
	KONSIT a.s.	DIČ:	CZ18630197

Poznámka:

Cena bez DPH **3 106 815,41**

	Sazba daně	Základ daně	Výše daně
DPH základní	21,00%	3 106 815,41	652 431,24
snížená	12,00%	0,00	0,00

Cena s DPH v **CZK** **3 759 246,65**

7.5.2025

[redacted]

Projektant **Zpracovatel**

TDS

7/5/2025 [redacted]

Datum a podpis: Razítko Datum a [redacted]

Objednavatel **Zhotovite**

4.5.25 [redacted]

Datum a podpis: Razítko Datum a podpis: Razítko

REKAPITULACE OBJEKTŮ STAVBY A SOUPISŮ PRACÍ

Kód: 2365501

Stavba: **Dětská skupina Poníček II.**

Místo:	**Česká zemědělská univerzita v Praze**	Datum:	15. 10. 2024
Zadavatel:	Česká zemědělská univerzita v Praze	Projektant:	PilsProjekt, s.r.o.
Zhotovitel:	KONSIT a.s.	Zpracovatel:	KONSIT a.s.

Kód	Popis	Cena bez DPH [CZK]	Cena s DPH [CZK]
Náklady z rozpočtů		**3 106 815,41**	**3 759 246,65**
2365501-D1	**Dětská skupina Poníček II-Dodatek č.1**	3 106 815,41	3 759 246,65
ZL č.01	**Změna trasy kolektoru včetně demontáže původního kolektoru**	3 106 815,41	3 759 246,65
1	**Vedení nové trasy kolektoru**	986 386,78	1 193 528,00
2	**Demontáž stávajícího kolektoru**	778 791,60	942 337,84
3	**Odečtení kolektoru z původní SoD**	-484 324,20	-586 032,28
4	**Montáž nového vedení teplé vody, cirkulace a teplovodu**	1 056 821,38	1 278 753,87
5	**Přeložka elektroinstalace dle podkladů projektanta**	200 300,70	242 363,85
6a	**Sondy pro výkop**	140 407,69	169 893,30
6b	**Demontáž betonových šachet ve výkopech**	271 078,07	328 004,46
6c	**Prodloužení nové trasy kolektoru směrem do silnice**	157 353,39	190 397,60

KRYCÍ LIST SOUPISU PRACÍ

Stavba:
Dětská skupina Poníček II
Objekt:
2385501-D1 - Dětská skupina Poníček II-Dodatek č.1
Soupis:
ZL č.01 - Změna trasy kolektoru včetně demontáže původního kolektoru
Uroveň 3:
1 - Vedení nové trasy kolektoru

KSO:	CC-CZ:	
Místo:	Datum:	15. 10. 2024
Zadavatel:	IČ:	60460709
Česká zemědělská univerzita v Praze	DIČ:	CZ60460709
Zhotovitel:	IČ:	18630197
KONSIT a.s.	DIČ:	CZ18630197
Projektant:	IČ:	29115744
PilsProjekt, s.r.o.	DIČ:	CZ29115744
Zpracovatel:	IČ:	18630197
KONSIT a.s.	DIČ:	CZ18630197

Poznámka:

Cena bez DPH **986 386,78**

	Základ daně	Sazba daně	Výše daně
DPH základní	986 386,78	21,00%	207 141,22
snížená	0,00	12,00%	0,00

Cena s DPH **v CZK** **1 193 528,00**

[redacted]

Zpracovatel

TDS

7/5/2025

Datum a podpis: [redacted] Razítko Datum a po [redacted]

Objednavatel **Zhotovitel**

4.5.25

Datum a podpis: Razítko Datum a podpis: Razítko

REKAPITULACE ČLENĚNÍ SOUPISU PRACÍ

Stavba:
Dětská skupina Poníček II.
Objekt:
2365501-D1 - Dětská skupina Poníček II-Dodatek č.1
Soupis:
ZL č.01 - Změna trasy kolektoru včetně demontáže původního kolektoru
Úroveň 3:
1 - Vedení nové trasy kolektoru

Místo:		Datum:	15. 10. 2024
Zadavatel:	Česká zemědělská univerzita v Praze	Projektant:	PilsProjekt, s.r.o.
Zhotovitel:	KONSIT a.s.	Zpracovatel:	KONSIT a.s.

Kód dílu - Popis	Cena celkem [CZK]
Náklady ze soupisu prací	**986 386,78**
HSV - Práce a dodávky HSV	922 195,84
1 - Zemní práce	678 881,35
5 - Komunikace pozemní	93 474,55
6 - Úpravy povrchů, podlahy a osazování výplní	23 170,28
997 - Přesun sutě	29 681,06
998 - Přesun hmot	97 008,60
PSV - Práce a dodávky PSV	5 443,69
733 - Ústřední vytápění - rozvodné potrubí	5 443,69
M - Práce a dodávky M	3 477,50
46-M - Zemní práce při extr.mont.pracích	3 477,50
HZS - Hodinové zúčtovací sazby	8 819,00
VRN - Vedlejší rozpočtové náklady	46 450,75
VRN3 - Zařízení staveniště	32 351,98
VRN4 - Inženýrská činnost	14 098,77

SOUPIS PRACÍ

Stavba:
Dětská skupina Poníček II.
Objekt:
2365501-D1 - Dětská skupina Poníček II-Dodatek č.1
Soupis:
ZL č.01 - Změna trasy kolektoru včetně demontáže původního kolektoru
Úroveň 3:
1 - Vedení nové trasy kolektoru

Místo: | Datum: 15. 10. 2024

Zadavatel: Česká zemědělská univerzita v Praze | Projektant: PilsProjekt, s.r.o.
Zhotovitel: KONSIT a.s. | Zpracovatel: KONSIT a.s.

PČ	Typ	Kód	Popis	MJ	Množství	J.cena [CZK]	Cena celkem [CZK]	Cenová soustava
Náklady soupisu celkem							**986 386,78**	
	D	HSV	Práce a dodávky HSV				922 195,84	
	D	1	Zemní práce				678 881,35	
1	K	113106023	Rozebrání dlažeb při překopech komunikací pro pěší ze zámkové dlažby ručně	m2	103,63000	116,00	12 021,08	Dle SoD
	VV		103,63		103,63000			
2	K	132251254	Hloubení rýh nezapažených š do 2000 mm v hornině třídy těžitelnosti I skupiny 3 objem do 500 m3 strojně	m3	57,20900	374,00	21 396,17	CS ÚRS 2024 02
	VV		"Dle výkresu předpokládaného výkopu"					
	VV		128,94*1,5*0,6		116,04600			
	VV		"Odečtení ručního výkopu"					
	VV		"odhalení kompenzátoru"					
	VV		-16,5*1,5 "Začátek kolektoru"		-24,75000			
	VV		-14,4*1,5 "Konec kolektoru"		-21,60000			
	VV		"kopaní pro elektro"					
	VV		-34,687*0,6*0,6		-12,48732			
	VV		Součet		57,20868			
3	K	132212121	Hloubení zapažených rýh šířky do 800 mm v soudržných horninách třídy těžitelnosti I skupiny 3 ručně	m3	136,20100	1 650,00	224 731,65	Dle SOD
	VV		"odhalení kompenzátoru"					
	VV		16,5*1,5 "Začátek kolektoru"		24,75000			
	VV		14,4*1,5 "Konec kolektoru"		21,60000			
	VV		"kopaní pro elektro"					
	VV		34,687*0,6*0,6		12,48732			
	VV		"Výkop okolo plynu"					
	VV		"Dle výkresu výkopu"					
	VV		128,94*1,5*0,4		77,36400			
	VV		Součet		136,20132			
4	K	129001101	Příplatek za ztížení odkopávky nebo prokopávky v blízkosti inženýrských sítí	m3	193,41000	522,00	100 960,02	CS ÚRS 2024 02
	VV		"stroní výkop"					
	VV		"Dle výkresu předpokládaného výkopu"					
	VV		128,94*1,5*0,6		116,04600			
	VV		"Odečtení ručního výkopu"					
	VV		"odhalení kompenzátoru"					
	VV		-16,5*1,5 "Začátek kolektoru"		-24,75000			
	VV		-14,4*1,5 "Konec kolektoru"		-21,60000			
	VV		"kopaní pro elektro"					
	VV		-34,687*0,6*0,6		-12,48732			
	VV		Mezisoučet		57,20868			
	VV		"ruční výkop"					
	VV		"odhalení kompenzátoru"					
	VV		16,5*1,5 "Začátek kolektoru"		24,75000			
	VV		14,4*1,5 "Konec kolektoru"		21,60000			
	VV		"kopaní pro elektro"					
	VV		34,687*0,6*0,6		12,48732			
	VV		"Výkop okolo plynu"					
	VV		"Dle výkresu výkopu"					
	VV		128,94*1,5*0,4		77,36400			
	VV		Mezisoučet		136,20132			
	VV		Součet		193,41000			
5	K	167151101	Nakládání výkopku z hornin třídy těžitelnosti I skupiny 1 až 3	m3	193,41000	167,00	32 299,47	CS ÚRS 2024 02
	VV		"stroní výkop"					
	VV		"Dle výkresu předpokládaného výkopu"					
	VV		128,94*1,5*0,6		116,04600			
	VV		"Odečtení ručního výkopu"					
	VV		"odhalení kompenzátoru"					
	VV		-16,5*1,5 "Začátek kolektoru"		-24,75000			
	VV		-14,4*1,5 "Konec kolektoru"		-21,60000			
	VV		"kopaní pro elektro"					
	VV		-34,687*0,6*0,6		-12,48732			
	VV		Mezisoučet		57,20868			
	VV		"ruční výkop"					
	VV		"odhalení kompenzátoru"					
	VV		16,5*1,5 "Začátek kolektoru"		24,75000			
	VV		14,4*1,5 "Konec kolektoru"		21,60000			
	VV		"kopaní pro elektro"					
	VV		34,687*0,6*0,6		12,48732			
	VV		"Výkop okolo plynu"					
	VV		"Dle výkresu výkopu"					
	VV		128,94*1,5*0,4		77,36400			
	VV		Mezisoučet		136,20132			

PČ	Typ	Kód	Popis	MJ	Množství	J.cena [CZK]	Cena celkem [CZK]	Cenová soustava
	VV		Součet		193,41000			
6	K	162251102	Vodorovné přemístění přes 20 do 50 m výkopku/sypaniny z horniny třídy těžitelnosti I skupiny 1 až 3	m3	193,41000	47,90	9 264,34	CS ÚRS 2024 02
	VV		"stroní výkop"					
	VV		"Dle výkresu předpokládaného výkopu"					
	VV		128,94*1,5*0,6		116,04600			
	VV		"Odečtení ručního výkopu"					
	VV		"odhalení kompenzátoru"					
	VV		-16,5*1,5 "Začátek kolektoru"		-24,75000			
	VV		-14,4*1,5 "Konec kolektoru"		-21,60000			
	VV		"kopaní pro elektro"					
	VV		-34,687*0,6*0,6		-12,48732			
	VV		Mezisoučet		57,20868			
	VV		"ruční výkop"					
	VV		"odhalení kompenzátoru"					
	VV		16,5*1,5 "Začátek kolektoru"		24,75000			
	VV		14,4*1,5 "Konec kolektoru"		21,60000			
	VV		"kopaní pro elektro"					
	VV		34,687*0,6*0,6		12,48732			
	VV		"Výkop okolo plynu"					
	VV		"Dle výkresu výkopu"					
	VV		128,94*1,5*0,4		77,36400			
	VV		Mezisoučet		136,20132			
	VV		Součet		193,41000			
7	K	167151101	Nakládání výkopku z hornin třídy těžitelnosti I skupiny 1 až 3	m3	193,41000	167,00	32 299,47	CS ÚRS 2024 02
	VV		"stroní výkop"					
	VV		"Dle výkresu předpokládaného výkopu"					
	VV		128,94*1,5*0,6		116,04600			
	VV		"Odečtení ručního výkopu"					
	VV		"odhalení kompenzátoru"					
	VV		-16,5*1,5 "Začátek kolektoru"		-24,75000			
	VV		-14,4*1,5 "Konec kolektoru"		-21,60000			
	VV		"kopaní pro elektro"					
	VV		-34,687*0,6*0,6		-12,48732			
	VV		Mezisoučet		57,20868			
	VV		"ruční výkop"					
	VV		"odhalení kompenzátoru"					
	VV		16,5*1,5 "Začátek kolektoru"		24,75000			
	VV		14,4*1,5 "Konec kolektoru"		21,60000			
	VV		"kopaní pro elektro"					
	VV		34,687*0,6*0,6		12,48732			
	VV		"Výkop okolo plynu"					
	VV		"Dle výkresu výkopu"					
	VV		128,94*1,5*0,4		77,36400			
	VV		Mezisoučet		136,20132			
	VV		Součet		193,41000			
8	K	171251201	Uložení sypaniny na skládky nebo meziskládky	m3	193,41000	22,00	4 255,02	CS ÚRS 2024 02
	VV		"stroní výkop"					
	VV		"Dle výkresu předpokládaného výkopu"					
	VV		128,94*1,5*0,6		116,04600			
	VV		"Odečtení ručního výkopu"					
	VV		"odhalení kompenzátoru"					
	VV		-16,5*1,5 "Začátek kolektoru"		-24,75000			
	VV		-14,4*1,5 "Konec kolektoru"		-21,60000			
	VV		"kopaní pro elektro"					
	VV		-34,687*0,6*0,6		-12,48732			
	VV		Mezisoučet		57,20868			
	VV		"ruční výkop"					
	VV		"odhalení kompenzátoru"					
	VV		16,5*1,5 "Začátek kolektoru"		24,75000			
	VV		14,4*1,5 "Konec kolektoru"		21,60000			
	VV		"kopaní pro elektro"					
	VV		34,687*0,6*0,6		12,48732			
	VV		"Výkop okolo plynu"					
	VV		"Dle výkresu výkopu"					
	VV		128,94*1,5*0,4		77,36400			
	VV		Mezisoučet		136,20132			
	VV		Součet		193,41000			
9	K	162751117	Vodorovné přemístění přes 9 000 do 10000 m výkopku/sypaniny z horniny třídy těžitelnosti I skupiny 1 až 3	m3	94,12600	280,00	26 355,28	Dle SOD
	VV		"stroní výkop"					
	VV		"Dle výkresu předpokládaného výkopu"					
	VV		128,94*1,5*0,6		116,04600			
	VV		"Odečtení ručního výkopu"					
	VV		"odhalení kompenzátoru"					
	VV		-16,5*1,5 "Začátek kolektoru"		-24,75000			
	VV		-14,4*1,5 "Konec kolektoru"		-21,60000			
	VV		"kopaní pro elektro"					
	VV		-34,687*0,6*0,6		-12,48732			
	VV		Mezisoučet		57,20868			
	VV		"ruční výkop"					
	VV		"odhalení kompenzátoru"					
	VV		16,5*1,5 "Začátek kolektoru"		24,75000			
	VV		14,4*1,5 "Konec kolektoru"		21,60000			
	VV		"kopaní pro elektro"					
	VV		34,687*0,6*0,6		12,48732			
	VV		"Výkop okolo plynu"					
	VV		"Dle výkresu výkopu"					
	VV		128,94*1,5*0,4		77,36400			
	VV		Mezisoučet		136,20132			
	VV		"Zhutněný násyp dle typizovaného řezu"					
	VV		-0,77*128,94		-99,28380			
	VV		Mezisoučet		-99,28380			

PČ	Typ	Kód	Popis	MJ	Množství	J.cena [CZK]	Cena celkem [CZK]	Cenová soustava
	VV		Součet		94,12620			
10	K	162751119	Příplatek k vodorovnému přemístění výkopku/sypaniny z horniny třídy těžitelnosti I skupiny 1 až 3 ZKD 1000 m přes 10000 m	m3	470,63100	20,00	9 412,62	Dle SOD
	VV		"stroni výkop"					
	VV		"Dle výkresu předpokládaného výkopu"					
	VV		128,94*1,5*0,6*5		580,23000			
	VV		"Odečtení ručního výkopu"					
	VV		"odhalení kompenzátoru"					
	VV		-16,5*1,5*5 "Začátek kolektoru"		-123,75000			
	VV		-14,4*1,5*5 "Konec kolektoru"		-108,00000			
	VV		"kopaní pro elektro"					
	VV		-34,687*0,6*0,6*5		-62,43660			
	VV		Mezisoučet		286,04340			
	VV		"ruční výkop"					
	VV		"odhalení kompenzátoru"					
	VV		16,5*1,5*5 "Začátek kolektoru"		123,75000			
	VV		14,4*1,5*5 "Konec kolektoru"		108,00000			
	VV		"kopaní pro elektro"					
	VV		34,687*0,6*0,6*5		62,43660			
	VV		"Výkop okolo plynu"					
	VV		"Dle výkresu výkopu"					
	VV		128,94*1,5*0,4*5		386,82000			
	VV		Mezisoučet		681,00660			
	VV		"Zhutněný násyp dle typizovaného řezu"					
	VV		-0,77*128,94*5		-496,41900			
	VV		Mezisoučet		-496,41900			
	VV		Součet		470,63100			
11	K	171251201	Uložení sypaniny na skládky nebo meziskládky	m3	94,12600	22,00	2 070,77	CS ÚRS 2024 02
	VV		"stroni výkop"					
	VV		"Dle výkresu předpokládaného výkopu"					
	VV		128,94*1,5*0,6		116,04600			
	VV		"Odečtení ručního výkopu"					
	VV		"odhalení kompenzátoru"					
	VV		-16,5*1,5 "Začátek kolektoru"		-24,75000			
	VV		-14,4*1,5 "Konec kolektoru"		-21,60000			
	VV		"kopaní pro elektro"					
	VV		-34,687*0,6*0,6		-12,48732			
	VV		Mezisoučet		57,20868			
	VV		"ruční výkop"					
	VV		"odhalení kompenzátoru"					
	VV		16,5*1,5 "Začátek kolektoru"		24,75000			
	VV		14,4*1,5 "Konec kolektoru"		21,60000			
	VV		"kopaní pro elektro"					
	VV		34,687*0,6*0,6		12,48732			
	VV		"Výkop okolo plynu"					
	VV		"Dle výkresu výkopu"					
	VV		128,94*1,5*0,4		77,36400			
	VV		Mezisoučet		136,20132			
	VV		"Zhutněný násyp dle typizovaného řezu"					
	VV		-0,77*128,94		-99,28380			
	VV		Mezisoučet		-99,28380			
	VV		Součet		94,12620			
12	K	171201231	Poplatek za uložení zeminy a kamení na recyklační skládce (skládkovné) kód odpadu 17 05 04	t	169,42700	314,00	53 200,08	Dle SOD
	VV		94,126*1,8		169,42680			
13	K	162251102	Vodorovné přemístění přes 20 do 50 m výkopku/sypaniny z horniny třídy těžitelnosti I skupiny 1 až 3	m3	99,28400	47,90	4 755,70	CS ÚRS 2024 02
	VV		"Zhutněný násyp dle typového řezu"					
	VV		0,77*128,94		99,28380			
	VV		Součet		99,28380			
14	K	174151102	Zásyp v prostoru s omezeným pohybem stroje sypaninou se zhutněním	m3	99,28400	453,00	44 975,65	CS ÚRS 2024 02
	VV		"Zhutněný násyp dle typového řezu"					
	VV		0,77*128,94		99,28380			
	VV		Součet		99,28380			
15	K	175111101	Obsypání potrubí ručně sypaninou bez prohození, uloženou do 3 m	m3	60,51800	603,00	36 492,35	Dle SOD
	VV		0,35*128,94		45,12900			
	VV		0,039785*50		1,98925			
	VV		0,268*50		13,40000			
	VV		Součet		60,51825			
16	*M*	*58337308*	*Štěrkopísek frakce 0/2*	*t*	*121,03700*	*532,00*	*64 391,66*	*Dle SOD*
	VV		"Půdorysný výkop*výška pískového lože"					
	VV		0,35*128,94*2		90,25800			
	VV		"Řez*délka"					
	VV		0,039785*50*2		3,97850			
	VV		0,268*50*2		26,80000			
	VV		Součet		121,03650			
	D	5	Komunikace pozemní				93 474,55	
17	K	564750001	Podklad z kameniva hrubého drceného vel. 8-16 mm plochy do 100 m2 tl 150 mm	m2	87,83000	274,00	24 065,42	Dle SOD
	VV		"Výkaz chodníku"					
	VV		103,63-15,8		87,83000			
	VV		Součet		87,83000			
18	K	564750101	Podklad z kameniva hrubého drceného vel. 16-32 mm plochy do 100 m2 tl 150 mm	m2	87,83000	253,00	22 220,99	Dle SOD
	VV		"Výkaz chodníku"					
	VV		103,63-15,8		87,83000			
	VV		Součet		87,83000			
19	K	564801012	Podklad ze štěrkodrtě ŠD plochy do 100 m2 tl 40 mm	m2	87,83000	82,30	7 228,41	CS ÚRS 2024 02
	VV		"Výkaz chodníku"					

PČ	Typ	Kód	Popis	MJ	Množství	J.cena [CZK]	Cena celkem [CZK]	Cenová soustava
	VV		103,63-15,8		87,83000			
	VV		Součet		87,83000			
20	K	596211111	Kladení zámkové dlažby komunikací pro pěší ručně tl 60 mm skupiny A pl přes 50 do 100 m2	m2	103,63000	354,00	36 685,02	CS ÚRS 2024 02
	VV		"Výkaz chodníku"					
	VV		103,63		103,63000			
	VV		Součet		103,63000			
21	K	596211114	Příplatek za kombinaci dvou barev u kladení betonových dlažeb komunikací pro pěší ručně tl 60 mm skupiny A	m2	103,63000	31,60	3 274,71	CS ÚRS 2024 02
	VV		"Výkaz chodníku"					
	VV		103,63		103,63000			
	VV		Součet		103,63000			
	D	6	Úpravy povrchů, podlahy a osazování výplní				23 170,28	
22	K	629995101	Očištění vnějších ploch tlakovou vodou	m2	103,63000	77,90	8 072,78	CS ÚRS 2024 02
	VV		"Výkaz chodníku"					
	VV		103,63		103,63000			
	VV		Součet		103,63000			
23	K	637311122	Okapový chodník z betonových chodníkových obrubníků stojatých lože beton	m	30,50000	495,00	15 097,50	CS ÚRS 2024 02
	VV		32,5-2		30,50000			
	D	997	Přesun sutě				29 661,06	
24	K	997006012	Ruční třídění stavebního odpadu	t	1,30000	462,00	600,60	CS ÚRS 2024 02
	VV		"Vytrhané obrubníky"32,5*0,04		1,30000			
25	K	997013111	Vnitrostaveništní doprava suti a vybouraných hmot pro budovy v do 6 m	t	1,30000	663,00	861,90	CS ÚRS 2024 02
	VV		1,3		1,30000			
26	K	997013501	Odvoz suti a vybouraných hmot na skládku nebo meziskládku do 1 km se složením	t	1,30000	304,00	395,20	CS ÚRS 2024 02
	VV		1,3		1,30000			
27	K	997013509	Příplatek k odvozu suti a vybouraných hmot na skládku ZKD 1 km přes 1 km	t	19,50000	13,30	259,35	CS ÚRS 2024 02
	VV		"Vytrhané obrubníky"32,5*0,04*15		19,50000			
28	K	997013609	Poplatek za uložení na skládce (skládkovné) stavebního odpadu ze směsí nebo oddělených frakcí betonu, cihel a keramických výrobků kód odpadu 17 01 07	t	1,30000	2 100,00	2 730,00	CS ÚRS 2024 02
	VV		"Vytrhané obrubníky"32,5*0,04		1,30000			
29	K	997221131	Vodorovná doprava vybouraných hmot nošením do 50 m	t	26,42600	939,00	24 814,01	CS ÚRS 2024 02
	VV		"Rozebraná dlažba" 0,255*103,63		26,42565			
	VV		Součet		26,42565			
	D	998	Přesun hmot				97 008,60	
30	K	998763101	Přesun hmot tonážní pro dřevostavby v objektech v přes 6 do 12 m	t	215,57466	450,00	97 008,60	Dle SOD
	D	PSV	Práce a dodávky PSV				5 443,69	
	D	733	Ústřední vytápění - rozvodné potrubí				5 443,69	
31	K	733120832	Demontáž potrubí ocelového hladkého D přes 89 do 133	m	40,93000	133,00	5 443,69	CS ÚRS 2024 02
	D	M	Práce a dodávky M				3 477,50	
	D	46-M	Zemní práce při extr.mont.pracích				3 477,50	
32	K	468031211	Vytrhání obrub při elektromontážích stojatých chodníkových s odhozením nebo naložením na dopravní prostředek	m	32,50000	107,00	3 477,50	CS ÚRS 2024 02
	VV		32,5		32,50000			
	D	HZS	Hodinové zúčtovací sazby				8 819,00	
33	K	HZS4222	Hodinová zúčtovací sazba geodet specialista	hod	5,00000	759,00	3 795,00	CS ÚRS 2024 02
34	K	HZS4232 -R	Hodinová zúčtovací sazba technik odborný-soupis prací	hod	8,00000	628,00	5 024,00	Dle cenové nabídky generálního dodavatele
	D	VRN	Vedlejší rozpočtové náklady				46 450,75	
	D	VRN3	Zařízení staveniště				32 351,98	
35	K	030001000	Zařízení staveniště	%	3,44200	9 399,18	32 351,98	Dle SOD
	VV		cena položky = 1700000Kč bez DPH / celková cena stavby bez VRN = 49.388.505,65Kč bez DPH					
	VV		1700000/49388505,68=0,034421					
	VV		tj. zaokrouhleno 3,442					
	VV		3,442		3,44200			
	D	VRN4	Inženýrská činnost				14 098,77	
36	K	045002000	Kompletační a koordinační činnost	%	1,50000	9 399,18	14 098,77	Dle SOD
	VV		cena položky = 740.000Kč bez DPH / celková cena stavby bez VRN = 49.388.505,65Kč bez DPH					
	VV		740000/49388505,68=0,01498					
	VV		tj. zaokrouhleno 1,5					
	VV		1,5		1,50000			

KRYCÍ LIST SOUPISU PRACÍ

Stavba:
Dětská skupina Poniček II.
Objekt:
2365501-D1 - Dětská skupina Poniček II-Dodatek č.1
Soupis:
ZL č.01 - Změna trasy kolektoru včetně demontaže původního kolektoru
Úroveň 3:
2 - Demontáž stávajícího kolektoru

KSO:		CC-CZ:	
Místo:		Datum:	15. 10. 2024
Zadavatel:		IČ:	60460709
	Česká zemědělská univerzita v Praze	DIČ:	CZ60460709
Zhotovitel:		IČ:	18630197
	KONSIT a.s.	DIČ:	CZ18630197
Projektant:		IČ:	29115744
	PilsProjekt, s.r.o.	DIČ:	CZ29115744
Zpracovatel:		IČ:	18630197
	KONSIT a.s.	DIČ:	CZ18630197

Poznámka:

Cena bez DPH **778 791,60**

	Základ daně	Sazba daně	Výše daně
DPH základní	778 791,60	21,00%	163 546,24
snížená	0,00	12,00%	0,00

Cena s DPH	v	CZK	**942 337,84**

[redacted]

Projektant

TDS

7/5/2025

Datum a podpis: [redacted] razítko

Zpracovatel

[redacted]

Datum a p[redacted]

Objednavatel

4.5.25

[redacted]

Datum a podpis: Razítko

Zhotovitel

[redacted]

Datum a podpis: Razítko

REKAPITULACE ČLENĚNÍ SOUPISU PRACÍ

Stavba:
Dětská skupina Poníček II.
Objekt:
2365501-D1 - Dětská skupina Poníček II-Dodatek č.1
Soupis:
ZL č.01 - Změna trasy kolektoru včetně demontáže původního kolektoru
Úroveň 3:
2 - Demontáž stávajícího kolektoru

Místo:		Datum:	15. 10. 2024
Zadavatel:	Česká zemědělská univerzita v Praze	Projektant:	PilsProjekt, s.r.o.
Zhotovitel:	KONSIT a.s.	Zpracovatel:	KONSIT a.s.

Kód dílu - Popis	Cena celkem [CZK]
Náklady ze soupisu prací	**778 791,60**
HSV - Práce a dodávky HSV	713 092,23
1 - Zemní práce	483 881,77
997 - Přesun sutě	226 817,90
998 - Přesun hmot	2 392,56
PSV - Práce a dodávky PSV	20 440,00
733 - Ústřední vytápění - rozvodné potrubí	20 440,00
HZS - Hodinové zúčtovací sazby	8 584,00
VRN - Vedlejší rozpočtové náklady	36 675,37
VRN3 - Zařízení staveniště	25 543,63
VRN4 - Inženýrská činnost	11 131,74

SOUPIS PRACÍ

Stavba:
Dětská skupina Poníček II.
Objekt:
2365501-D1 - Dětská skupina Poníček II-Dodatek č.1
Soupis:
ZL č.01 - Změna trasy kolektoru včetně demontáže původního kolektoru
Uroveň 3:
2 - Demontáž stávajícího kolektoru

Místo: | Datum: 15. 10. 2024

Zadavatel: Česká zemědělská univerzita v Praze | Projektant: PilsProjekt, s.r.o.
Zhotovitel: KONSIT a.s. | Zpracovatel: KONSIT a.s.

PČ	Typ	Kód	Popis	MJ	Množství	J.cena [CZK]	Cena celkem [CZK]	Cenová soustava
Náklady soupisu celkem							**778 791,60**	
	D	HSV	Práce a dodávky HSV				713 092,23	
	D	1	Zemní práce				483 881,77	
1	K	132212121	Hloubení zapažených rýh šířky do 800 mm v soudržných horninách třídy těžitelnosti I skupiny 3 ručně	m3	65,62500	1 650,00	108 281,25	Dle SOD
	VV		"Nová výměra"					
	VV		35*1,5*1,25		65,62500			
	VV		Součet		65,62500			
2	K	132251102	Hloubení rýh nezapažených š do 800 mm v hornině třídy těžitelnosti I skupiny 3 objem do 50 m3 strojně	m3	-48,91200	420,00	-20 543,04	Dle SOD
	VV		"posun kolektorů dle skutečnosti					
	VV		-(35*0,6*1,2)		-25,20000			
	VV		"Hloubení šachet"					
	VV		-((1,9*2,4*2)*2)*1,3		-23,71200			
	VV		Součet		-48,91200			
3	K	129001101	Příplatek za ztížení odkopávky nebo prokopávky v blízkosti inženýrských sítí	m3	65,62500	522,00	34 256,25	CS ÚRS 2024 02
	VV		"Nová výměra"					
	VV		35*1,5*1,25		65,62500			
	VV		Součet		65,62500			
4	K	167151101	Nakládání výkopku z hornin třídy těžitelnosti I skupiny 1 až 3 do 100 m3	m3	65,62500	167,00	10 959,38	CS ÚRS 2024 02
	VV		"Nová výměra"					
	VV		35*1,5*1,25		65,62500			
	VV		Součet		65,62500			
5	K	171251201	Uložení sypaniny na skládky nebo meziskládky	m3	65,62500	22,00	1 443,75	CS ÚRS 2024 02
	VV		"Nová výměra"					
	VV		35*1,5*1,25		65,62500			
	VV		Součet		65,62500			
6	K	162251102	Vodorovné přemístění přes 20 do 50 m výkopku/sypaniny z horniny třídy těžitelnosti I skupiny 1 až 3	m3	65,62500	47,90	3 143,44	CS ÚRS 2024 02
	VV		"Nová výměra"					
	VV		35*1,5*1,25		65,62500			
	VV		Součet		65,62500			
7	K	162751117	Vodorovné přemístění přes 9 000 do 10000 m výkopku/sypaniny z horniny třídy těžitelnosti I skupiny 1 až 3	m3	16,71300	280,00	4 679,64	Dle SoD
	VV		"Nová výměra"					
	VV		35*1,5*1,25		65,62500			
	VV		Mezisoučet		65,62500			
	VV		"posun kolektorů dle skutečnosti					
	VV		-(35*0,6*1,2)		-25,20000			
	VV		"Hloubení šachet"					
	VV		-((1,9*2,4*2)*2)*1,3		-23,71200			
	VV		Mezisoučet		-48,91200			
	VV		Součet		16,71300			
8	K	162751119	Příplatek k vodorovnému přemístění výkopku/sypaniny z horniny třídy těžitelnosti I skupiny 1 až 3 ZKD 1000 m přes 10000 m	m3	83,56500	20,00	1 671,30	Dle SoD
	VV		"Nová výměra"					
	VV		35*1,5*1,25*5		328,12500			
	VV		Mezisoučet		328,12500			
	VV		"posun kolektorů dle skutečnosti					
	VV		-(35*0,6*1,2)*5		-126,00000			
	VV		"Hloubení šachet"					
	VV		-((1,9*2,4*2)*2)*1,3*5		-118,56000			
	VV		Mezisoučet		-244,56000			
	VV		Součet		83,56500			
9	K	171251201	Uložení sypaniny na skládky nebo meziskládky	m3	16,71300	22,00	367,69	CS ÚRS 2024 02
	VV		"Nová výměra"					
	VV		35*1,5*1,25		65,62500			
	VV		Mezisoučet		65,62500			
	VV		"posun kolektorů dle skutečnosti					
	VV		-(35*0,6*1,2)		-25,20000			
	VV		"Hloubení šachet"					
	VV		-((1,9*2,4*2)*2)*1,3		-23,71200			
	VV		Mezisoučet		-48,91200			
	VV		Součet		16,71300			
10	K	171201231	Poplatek za uložení zeminy a kamení na recyklační skládce (skládkovné) kód odpadu 17 05 04	t	30,08300	314,00	9 446,06	Dle SoD

PČ	Typ	Kód	Popis	MJ	Množství	J.cena [CZK]	Cena celkem [CZK]	Cenová soustava
	VV		"Nová výměra"					
	VV		35*1,5*1,25*1,8		118,12500			
	VV		Mezisoučet		118,12500			
	VV		"posun kolektorů dle skutečnosti					
	VV		-(35*0,6*1,2)*1,8		-45,36000			
	VV		"Hloubení šachet"					
	VV		-((1,9*2,4*2)*2)*1,3*1,8		-42,68160			
	VV		Mezisoučet		-88,04160			
	VV		Součet		30,08340			
11	K	139911123	Bourání kcí v hloubených vykopávkách ze zdiva ze ŽB nebo předpjatého ručně	m3	21,03000	13 400,00	281 802,00	CS ÚRS 2024 02
	VV		"Vybourání kolektoru"					
	VV		0,1825*5,5		1,00375			
	VV		0,5369*33,3		17,87877			
	VV		0,5369*4		2,14760			
	VV		Součet		21,03012			
12	K	167151101	Nakládání výkopku z hornin třídy těžitelnosti I skupiny 1 až 3 do 100 m3	m3	65,81300	167,00	10 990,77	CS ÚRS 2024 02
	VV		"Přesunutí z mezidepónie na zpětný zásyp"					
	VV		"Odkrytí v místě optického kabelu"					
	VV		0,6*0,5*35,335		10,60050			
	VV		"posun kolektorů dle skutečnosti					
	VV		(35*0,6*1,5)		31,50000			
	VV		"Hloubení šachet"					
	VV		((1,9*2,4*2)*2)*1,3		23,71200			
	VV		Součet		65,81250			
13	K	162251102	Vodorovné přemístění přes 20 do 50 m výkopku/sypaniny z horniny třídy těžitelnosti I skupiny 1 až 3	m3	65,81300	47,90	3 152,44	CS ÚRS 2024 02
	VV		"Odkrytí v místě optického kabelu"					
	VV		0,6*0,5*35,335		10,60050			
	VV		"posun kolektorů dle skutečnosti					
	VV		(35*0,6*1,5)		31,50000			
	VV		"Hloubení šachet"					
	VV		((1,9*2,4*2)*2)*1,3		23,71200			
	VV		Součet		65,81250			
14	K	174151102	Zásyp v prostoru s omezeným pohybem stroje sypaninou se zhutněním	m3	65,81300	453,00	29 813,29	CS ÚRS 2024 02
	VV		"Odkrytí v místě optického kabelu"					
	VV		0,6*0,5*35,335		10,60050			
	VV		"posun kolektorů dle skutečnosti					
	VV		(35*0,6*1,5)		31,50000			
	VV		"Hloubení šachet"					
	VV		((1,9*2,4*2)*2)*1,3		23,71200			
	VV		Součet		65,81250			
15	K	175111101	Obsypání potrubí ručně sypaninou bez prohození, uloženou do 3 m	m3	2,65000	603,00	1 597,95	Dle SOD
	VV		"obsyp potrubí kolektoru"					
	VV		0,3*0,25*35,33		2,64975			
16	*M*	*58337308*	*štěrkopísek frakce 0/2*	*t*	*5,30000*	*532,00*	*2 819,60*	*Dle SOD*
	VV		"obsyp potrubí kolektoru"					
	VV		0,3*0,25*35,33*2		5,29950			
	D	997	Přesun sutě				226 817,90	
17	K	997006012	Ruční třídění stavebního odpadu	t	45,85700	462,00	21 185,93	CS ÚRS 2024 02
	VV		"Vybourání kolektoru"					
	VV		0,182*5,5*2,5		2,50250			
	VV		0,5369*30,3*2,5		40,67018			
	VV		0,5369*2*2,5		2,68450			
	VV		Součet		45,85718			
18	K	997013011	Vyklizení uhlité suti z prostorů přes 15 m2 s naložením z hl do 2 m	m3	21,03000	3 150,00	66 244,50	CS ÚRS 2024 02
	VV		"Vybourání kolektoru/tuny"					
	VV		0,1825*5,5		1,00375			
	VV		0,5369*33,3		17,87877			
	VV		0,5369*4		2,14760			
	VV		Součet		21,03012			
19	K	997013501	Odvoz suti a vybouraných hmot na skládku nebo meziskládku do 1 km se složením	t	56,59700	304,00	17 205,49	CS ÚRS 2024 02
	VV		"Vybourání kolektoru"					
	VV		0,182*5,5*2,5		2,50250			
	VV		0,5369*33,3*2,5		44,69693			
	VV		0,5369*4*2,5		5,36900			
	VV		"Potrubí"4,029		4,02900			
	VV		Součet		56,59743			
20	K	997013509	Příplatek k odvozu suti a vybouraných hmot na skládku ZKD 1 km přes 1 km	t	849,06500	13,30	11 292,56	CS ÚRS 2024 02
	VV		"Potrubí"4,029*15		60,43500			
	VV		"Vybourání kolektoru"					
	VV		0,1825*5,5*2,5*15		37,64063			
	VV		0,5369*33,3*2,5*15		670,45388			
	VV		0,5369*4*2,5*15		80,53500			
	VV		Součet		849,06450			
21	K	997013609	Poplatek za uložení na skládce (skládkovné) stavebního odpadu ze směsí nebo oddělených frakcí betonu, cihel a keramických výrobků kód odpadu 17 01 07	t	43,25000	2 100,00	90 825,00	CS ÚRS 2024 02
	VV		"Vybourání kolektoru"					
	VV		0,1825*5,5*2,5		2,50938			
	VV		0,4369*33,3*2,5		36,37193			
	VV		0,4369*4*2,5		4,36900			
	VV		Součet		43,25030			
22	K	997013814	Poplatek za uložení na skládce (skládkovné) stavebního odpadu izolací kód odpadu 17 06 04	t	4,02900	4 980,00	20 064,42	CS ÚRS 2024 02

PČ	Typ	Kód	Popis	MJ	Množství	J.cena [CZK]	Cena celkem [CZK]	Cenová soustava
	VV		"Potrubí"4,029		4,02900			
	D	998	Přesun hmot				2 392,56	
23	K	998763101	Přesun hmot tonážní pro dřevostavby v objektech v přes 6 do 12 m	t	5,31880	450,00	2 392,56	Dle SOD
	D	PSV	Práce a dodávky PSV				20 440,00	
	D	733	Ústřední vytápění - rozvodné potrubí				20 440,00	
24	K	733120836	Demontáž potrubí ocelového hladkého D přes 133 do 159	m	140,00000	146,00	20 440,00	CS ÚRS 2024 02
	VV		13,744*2*2		54,97600			
	VV		35*4-(13,744*2*2)		85,02400			
	VV		Součet		140,00000			
	D	HZS	Hodinové zúčtovací sazby				8 584,00	
25	K	HZS4222	Hodinová zúčtovací sazba geodet specialista	hod	8,00000	759,00	6 072,00	CS ÚRS 2024 02
26	K	HZS4232-R	Hodinová zúčtovací sazba technik odborný-soupis prací	hod	4,00000	628,00	2 512,00	Dle cenové nabídky generálního dodavatele
	D	VRN	Vedlejší rozpočtové náklady				36 675,37	
	D	VRN3	Zařízení staveniště				25 543,63	
27	K	030001000	Zařízení staveniště	%	3,44200	7 421,16	25 543,63	Dle SOD
	VV		cena položky = 1700000Kč bez DPH / celková cena stavby bez VRN = 49.388.505,65Kč bez DPH					
	VV		1700000/49388505,68=0,034421					
	VV		tj. zaokrouhleno 3,442					
	VV		3,442		3,44200			
	D	VRN4	Inženýrská činnost				11 131,74	
28	K	045002000	Kompletační a koordinační činnost	%	1,50000	7 421,16	11 131,74	Dle SOD
	VV		cena položky = 740.000Kč bez DPH / celková cena stavby bez VRN = 49.388.505,65Kč bez DPH					
	VV		740000/49388505,68=0,01498					
	VV		tj. zaokrouhleno 1,5					
	VV		1,5		1,50000			

KRYCÍ LIST SOUPISU PRACÍ

Stavba:
Dětská skupina Poníček II.
Objekt:
2365501-D1 - Dětská skupina Poníček II-Dodatek č.1
Soupis:
ZL č.01 - Změna trasy kolektoru včetně demontáže původního kolektoru
Úroveň 3:
3 - Odečtení kolektoru z původní SoD

KSO:		CC-CZ:	
Místo:		Datum:	15. 10. 2024
Zadavatel:		IČ:	60460709
	Česká zemědělská univerzita v Praze	DIČ:	CZ60460709
Zhotovitel:		IČ:	18630197
	KONSIT a.s.	DIČ:	CZ18630197
Projektant:		IČ:	29115744
	PilsProjekt, s.r.o.	DIČ:	CZ29115744
Zpracovatel:		IČ:	18630197
	KONSIT a.s.	DIČ:	CZ18630197

Poznámka:

Cena bez DPH **-484 324,20**

	Základ daně	Sazba daně	Výše daně
DPH základní	-484 324,20	21,00%	-101 708,08
snížená	0,00	12,00%	0,00

Cena s DPH **v CZK** **-586 032,28**

[redacted]

Zpracovatel

TDS

7/5/202[redacted]

Datum a podpis: [redacted] razítko Datum a po[redacted]

Objednavatel **Zhotovitel**

4-5-25

Datum a podpis: Razítko Datum a podpis: Razítko

REKAPITULACE ČLENĚNÍ SOUPISU PRACÍ

Stavba:
Dětská skupina Poníček II.
Objekt:
2365501-D1 - Dětská skupina Poníček II-Dodatek č.1
Soupis:
ZL č.01 - Změna trasy kolektoru včetně demontáže původního kolektoru
Úroveň 3:
3 - Odečtení kolektoru z původní SoD

Místo:		Datum:	15. 10. 2024
Zadavatel:	Česká zemědělská univerzita v Praze	Projektant:	PilsProjekt, s.r.o.
Zhotovitel:	KONSIT a.s.	Zpracovatel:	KONSIT a.s.

Kód dílu - Popis	Cena celkem [CZK]
Náklady ze soupisu prací	**-484 324,20**
HSV - Práce a dodávky HSV	-461 516,08
1 - Zemní práce	-8 389,58
3 - Svislé a kompletní konstrukce	-23 100,00
4 - Vodorovné konstrukce	-227 950,50
8 - Trubní vedení	-188 076,00
998 - Přesun hmot	-14 000,00
VRN - Vedlejší rozpočtové náklady	-22 808,12
VRN3 - Zařízení staveniště	-15 885,38
VRN4 - Inženýrská činnost	-6 922,74

SOUPIS PRACÍ

Stavba:
Dětská skupina Poníček II.
Objekt:
2365501-D1 - Dětská skupina Poníček II-Dodatek č.1
Soupis:
ZL č.01 - Změna trasy kolektoru včetně demontáže původního kolektoru
Úroveň 3:
3 - Odečtení kolektoru z původní SoD

Místo: | Datum: 15. 10. 2024

Zadavatel: Česká zemědělská univerzita v Praze | Projektant: PilsProjekt, s.r.o.
Zhotovitel: KONSIT a.s. | Zpracovatel: KONSIT a.s.

PČ	Typ	Kód	Popis	MJ	Množství	J.cena [CZK]	Cena celkem [CZK]	Cenová soustava
Náklady soupisu celkem							**-484 324,20**	
	D	HSV	Práce a dodávky HSV				-461 516,08	
	D	1	Zemní práce				-8 389,58	
1	K	174151101	Zásyp jam, šachet rýh nebo kolem objektů sypaninou se zhutněním	m3	-29,23200	287,00	-8 389,58	Dle SOD
	D	3	Svislé a kompletní konstrukce				-23 100,00	
2	K	388129220	Montáž ŽB dílců prefabrikovaných kanálů pro rozvody tvaru U hmotnosti přes 1 do 2,5 t	kus	-14,00000	1 650,00	-23 100,00	Dle SOD
	VV		"předpokládaná délka kolektoru 2500 mm					
	VV		"posun stáv. kolektrou na novou pozici					
	VV		-14		-14,00000			
	VV		Součet		-14,00000			
	D	4	Vodorovné konstrukce				-227 950,50	
3	K	411121232	Montáž prefabrikovaných ŽB stropů ze stropních desek dl přes 900 do 1800 mm	kus	-114,00000	590,00	-67 260,00	Dle SOD
	VV		"zastropení kolektoru					
	VV		-114		-114,00000			
	VV		Součet		-114,00000			
4	*M*	*59341747*	*deska stropní plná PZD 1040x290x90mm, 5kN/m2*	*kus*	*-116,28000*	*1 350,00*	*-156 978,00*	*Dle SOD*
	VV		-114*1,02 "Přepočtené koeficientem množství		-116,28000			
	VV		Součet		-116,28000			
5	K	451573111	Lože pod potrubí otevřený výkop ze štěrkopísku	m3	-2,97000	1 250,00	-3 712,50	Dle SOD
	VV		"posun kolektorů dle skutečnosti					
	VV		-(33*0,6*0,15)"lože pod kolektro po provedení posunu předpoklad		-2,97000			
	VV		Součet		-2,97000			
	D	8	Trubní vedení				-188 076,00	
6	K	893225111	Šachtice domovní vodovodní obestavěný prostor přes 0,75 do 5 m3 se stěnami z betonu s poklopem	m3	-18,24000	8 650,00	-157 776,00	Dle SOD
	VV		"vstupní šachty kolektoru					
	VV		-(1,9*2,4*2)*2		-18,24000			
	VV		Součet		-18,24000			
7	K	899311112	Osazení poklopů s rámem hmotnosti přes 50 do 100 kg	kus	-2,00000	3 650,00	-7 300,00	Dle SOD
	VV		"vstupní šachty kolektoru					
	VV		-2		-2,00000			
	VV		Součet		-2,00000			
8	*M*	*55241020*	*poklop šachtový třída D400, čtvercový rám 850, vstup 600mm, bez ventilace*	*kus*	*-2,00000*	*11 500,00*	*-23 000,00*	*Dle SOD*
	VV		-2		-2,00000			
	D	998	Přesun hmot				-14 000,00	
9	K	963015171	Demontáž prefabrikovaných krycích desek kanálů, šachet nebo žump do hmotnosti 4 t	kus	-14,00000	1 000,00	-14 000,00	Dle SOD
	VV		"předpokládaná délka kolektoru 2500 mm					
	VV		"posun stáv. kolektrou na novou pozici					
	VV		-14		-14,00000			
	VV		Součet		-14,00000			
	D	VRN	Vedlejší rozpočtové náklady				-22 808,12	
	D	VRN3	Zařízení staveniště				-15 885,38	
10	K	030001000	Zařízení staveniště	%	3,44200	-4 615,16	-15 885,38	Dle SOD
	VV		cena položky = 1700000Kč bez DPH / celková cena stavby bez VRN = 49.388.505,65Kč bez DPH					
	VV		1700000/49388505,68=0,034421					
	VV		tj. zaokrouhleno 3,442					
	VV		3,442		3,44200			
	D	VRN4	Inženýrská činnost				-6 922,74	
11	K	045002000	Kompletační a koordinační činnost	%	1,50000	-4 615,16	-6 922,74	Dle SOD
	VV		cena položky = 740.000Kč bez DPH / celková cena stavby bez VRN = 49.388.505,65Kč bez DPH					
	VV		740000/49388505,68=0,01498					
	VV		tj. zaokrouhleno 1,5					
	VV		1,5		1,50000			

KRYCÍ LIST SOUPISU PRACÍ

Stavba:
Dětská skupina Poníček II.
Objekt:
2365501-D1 - Dětská skupina Poníček II-Dodatek č.1
Soupis:
ZL č.01 - Změna trasy kolektoru včetně demontáže původního kolektoru
Uroveň 3:

4 - Montáž nového vedení teplé vody, cirkulace a teplovodu

KSO:		CC-CZ:	
Místo:		Datum:	15. 10. 2024
Zadavatel:		IČ:	60460709
	Česká zemědělská univerzita v Praze	DIČ:	CZ60460709
Zhotovitel:		IČ:	18630197
	KONSIT a.s.	DIČ:	CZ18630197
Projektant:		IČ:	29115744
	PilsProjekt, s.r.o.	DIČ:	CZ29115744
Zpracovatel:		IČ:	18630197
	KONSIT a.s.	DIČ:	CZ18630197

Poznámka:

Cena bez DPH **1 056 821,38**

	Základ daně	Sazba daně	Výše daně
DPH základní	1 056 821,38	21,00%	221 932,49
snížená	0,00	12,00%	0,00

Cena s DPH **v CZK** **1 278 753,87**

[redacted]

Zpracovatel

TDS

[redacted]

7/5/202

Datum a podpis:

Datum a po

[redacted]

Objednavatel

4.5.25

Zhotovitel

Datum a podpis: Razítko

Datum a podpis: Razítko

REKAPITULACE ČLENĚNÍ SOUPISU PRACÍ

Stavba:
Dětská skupina Poníček II.
Objekt:
2365501-D1 - Dětská skupina Poníček II-Dodatek č.1
Soupis:
ZL č.01 - Změna trasy kolektoru včetně demontáže původního kolektoru
Úroveň 3:

4 - Montáž nového vedení teplé vody, cirkulace a teplovodu

Místo:		Datum:	15. 10. 2024
Zadavatel:	Česká zemědělská univerzita v Praze	Projektant:	PilsProjekt, s.r.o.
Zhotovitel:	KONSIT a.s.	Zpracovatel:	KONSIT a.s.

Kód dílu - Popis	Cena celkem [CZK]
Náklady ze soupisu prací	**1 056 821,38**
HSV - Práce a dodávky HSV	899 437,87
8 - Trubní vedení	896 947,40
998 - Přesun hmot	2 490,47
M - Práce a dodávky M	11 544,00
23-M - Montáže potrubí	11 544,00
HZS - Hodinové zúčtovací sazby	96 071,00
VRN - Vedlejší rozpočtové náklady	49 768,51
VRN3 - Zařízení staveniště	34 662,73
VRN4 - Inženýrská činnost	15 105,78

SOUPIS PRACÍ

Stavba:
Dětská skupina Poníček II.
Objekt:
2365501-D1 - Dětská skupina Poníček II-Dodatek č.1
Soupis:
ZL č.01 - Změna trasy kolektoru včetně demontáže původního kolektoru
Úroveň 3:

4 - Montáž nového vedení teplé vody, cirkulace a teplovodu

Místo: | Datum: 15. 10. 2024

Zadavatel: Česká zemědělská univerzita v Praze | Projektant: PilsProjekt, s.r.o.
Zhotovitel: KONSIT a.s. | Zpracovatel: KONSIT a.s.

PČ	Typ	Kód	Popis	MJ	Množství	J.cena [CZK]	Cena celkem [CZK]	Cenová soustava
Náklady soupisu celkem							**1 056 821,38**	
	D	HSV	Práce a dodávky HSV				899 437,87	
	D	8	Trubní vedení				896 947,40	
1	K	871171301	Montáž potrubí předizolovaného plastového spojovaného lisováním jednotrubkového d 40 vnějšího pláště DA 90-145 mm	m	65,00000	219,00	14 235,00	CS ÚRS 2024 02
2	M	R. 286362	Plastové předizolované potrubí single SDR 11 40,0/34,4/2,8 - tuv - cirkulace	M	65,00000	1 521,00	98 865,00	R položka na základě nabídky dodavatele
3	K	871231301 R.	Montáž potrubí předizolovaného plastového spojovaného lisováním jednotrubkového d 86 vnějšího pláště DA 142- 200 mm	m	65,00000	253,00	16 445,00	R položka na základě nabídky dodavatele
4	M	R.286360	Plastové předizolované potrubí single SDR 11 84,0/72,0/6,0 - tuv	m	65,00000	3 067,00	199 355,00	R položka na základě nabídky dodavatele
5	K	871241301	Montáž potrubí předizolovaného plastového spojovaného lisováním jednotrubkového d 90 vnějšího pláště DA 162-240 mm	m	130,00000	256,00	33 280,00	CS ÚRS 2024 02
6	M	R.2863601	Plastové předizolované potrubí single SDR 11 84,0/72,0/6,0 - tuv	m	130,00000	3 450,00	448 500,00	R položka na základě nabídky dodavatele
7	K	877251311	Montáž přechodů s kovovým vnitřním/vnějším závitem d 90x3" spojovaných lisováním na předizolovaném plastovém jednotrubkovém potrubí	kus	4,00000	730,00	2 920,00	CS ÚRS 2024 02
	VV		1*4 'Přepočtené koeficientem množství		4,00000			
8	M	31611117	přechodka lisovaná na vnější závit ocelová pro termoplasticky zesílené potrubí (TRSP), max 115 °C, PN16, d 90x3"	kus	4,00000	11 400,00	45 600,00	CS ÚRS 2024 02
9	K	879110101	Montáž dolzolování přímého s jednoduchým uzavřením na předizolovaném plastovém potrubí vnější plášť potrubí přes 75 do 175 mm	kus	8,00000	193,00	1 544,00	CS ÚRS 2024 02
	VV		"Teplovod" 4		4,00000			
	VV		"Teplá voda"2		2,00000			
	VV		"Cirkulace" 2		2,00000			
	VV		Součet		8,00000			
10	M	28658081	dolzolování spoje pro plastové předizolované potrubí přímé DA 125	kus	4,00000	2 760,00	11 040,00	CS ÚRS 2024 02
11	M	28658246	dolzolování spoje pro plastové předizolované potrubí přímé DA 162	kus	2,00000	2 080,00	4 160,00	CS ÚRS 2024 02
12	M	28658243	dolzolování spoje pro plastové předizolované potrubí přímé DA 111	kus	2,00000	1 560,00	3 120,00	CS ÚRS 2024 02
13	K	892271111	Tlaková zkouška vodou potrubí DN 100 nebo 125	m	2,00000	21,70	43,40	CS ÚRS 2024 02
14	K	892372111	Zabezpečení konců potrubí DN do 300 při tlakových zkouškách vodou	kus	2,00000	8 920,00	17 840,00	CS ÚRS 2024 02
	D	998	Přesun hmot				2 490,47	
15	K	998276101	Přesun hmot pro trubní vedení z trub z plastických hmot otevřený výkop	t	2,14696	1 160,00	2 490,47	CS ÚRS 2024 02
	D	M	Práce a dodávky M				11 544,00	
	D	23-M	Montáže potrubí				11 544,00	
16	K	230170012	Tlakové zkoušky těsnosti potrubí - zkouška DN přes 40 do 80	m	65,00000	23,40	1 521,00	CS ÚRS 2024 02
17	K	230170013	Tlakové zkoušky těsnosti potrubí - zkouška DN přes 80 do 125	m	195,00000	29,10	5 674,50	CS ÚRS 2024 02
18	K	230230016	Hlavní tlaková zkouška vzduchem 0,6 MPa DN 50	m	65,00000	15,00	975,00	CS ÚRS 2024 02
19	K	230230017	Hlavní tlaková zkouška vzduchem 0,6 MPa DN 80	m	65,00000	15,70	1 020,50	CS ÚRS 2024 02
20	K	230230018	Hlavní tlaková zkouška vzduchem 0,6 MPa DN 100	m	130,00000	18,10	2 353,00	CS ÚRS 2024 02
	D	HZS	Hodinové zúčtovací sazby				96 071,00	
21	K	HZS3111-0R	Hodinová zúčtovací sazba montér potrubí-doprava a výběr potrubí	kpl	1,00000	14 558,00	14 558,00	Dle cenové nabídky dodavatele
22	K	HZS3111-1R	Hodinová zúčtovací sazba montér potrubí-režie subdodavatele	kpl	1,00000	15 258,00	15 258,00	Dle cenové nabídky dodavatele
23	K	HZS3112	Hodinová zúčtovací sazba montér potrubí odborný-příplatek za práce lidí přes víkend	hod	90,00000	694,00	62 460,00	CS ÚRS 2024 02
	VV		"Příplatek za práci přes víkend"					
	VV		2*9*5		90,00000			

PČ	Typ	Kód	Popis	MJ	Množství	J.cena [CZK]	Cena celkem [CZK]	Cenová soustava
24	K	HZS4222	Hodinové zúčtovací sazba geodet specialista	hod	5,00000	759,00	3 795,00	CS ÚRS 2024 02
	D	VRN	Vedlejší rozpočtové náklady				49 768,51	
	D	VRN3	Zařízení staveniště				34 662,73	
25	K	030001000	Zařízení staveniště	%	3,44200	10 070,52	34 662,73	Dle SOD
	W		cena položky = 1700000Kč bez DPH / celková cena stavby bez VRN = 49.388.505,65Kč bez DPH					
	W		1700000/49388505,68=0,034421					
	W		tj. zaokrouhleno 3,442					
	W		3,442		3,44200			
	W		Součet		3,44200			
	D	VRN4	Inženýrská činnost				15 105,78	
26	K	045002000	Kompletační a koordinační činnost	%	1,50000	10 070,52	15 105,78	Dle SOD
	W		cena položky = 740.000Kč bez DPH / celková cena stavby bez VRN = 49.388.505,65Kč bez DPH					
	W		740000/49388505,68=0,01498					
	W		tj. zaokrouhleno 1,5					
	W		1,5		1,50000			
	W		Součet		1,50000			

KRYCÍ LIST SOUPISU PRACÍ

Stavba:
Dětská skupina Poníček II
Objekt:
2365501-D1 - Dětská skupina Poníček II-Dodatek č.1
Soupis:
ZL č 01 - Změna trasy kolektoru včetně demontaže původního kolektoru
Úroveň 3:
5 - Přeložka elektroinstalace dle podkladů projektanta

KSO:		CC-CZ:	
Místo:		Datum:	15. 10. 2024
Zadavatel:		IČ:	60460709
	Česká zemědělská univerzita v Praze	DIČ:	CZ60460709
Zhotovitel:		IČ:	18630197
	KONSIT a.s.	DIČ:	CZ18630197
Projektant:		IČ:	29115744
	PilsProjekt, s.r.o.	DIČ:	CZ29115744
Zpracovatel:		IČ:	18630197
	KONSIT a.s.	DIČ:	CZ18630197

Poznámka:

Cena bez DPH **200 300,70**

	Základ daně	Sazba daně	Výše daně
DPH základní	200 300,70	21,00%	42 063,15
snížená	0,00	12,00%	0,00

Cena s DPH v CZK **242 363,85**

[redacted]

Zpracovatel

TDS

[redacted]

7/5/202

Datum a podp[redacted] Razítko

[redacted]

Datum a po[redacted]

Objednavate[redacted]

4.5.25

Zhotovitel

Datum a podpis Razítko

Datum a podpis. Razítko

REKAPITULACE ČLENĚNÍ SOUPISU PRACÍ

Stavba:
Dětská skupina Poníček II.
Objekt:
2365501-D1 - Dětská skupina Poníček II-Dodatek č.1
Soupis:
ZL č.01 - Změna trasy kolektoru včetně demontáže původního kolektoru
Uroveň 3:
5 - Přeložka elektroinstalace dle podkladů projektanta

Místo:		Datum:	15. 10. 2024
Zadavatel:	Česká zemědělská univerzita v Praze	Projektant:	PlisProjekt, s.r.o.
Zhotovitel:	KONSIT a.s.	Zpracovatel:	KONSIT a.s.

Kód dílu - Popis	Cena celkem [CZK]
Náklady ze soupisu prací	**200 300,70**
D1 - Náklady soupisu celkem	187 073,00
HZS - Hodinové zúčtovací sazby	3 795,00
VRN - Vedlejší rozpočtové náklady	9 432,70
VRN3 - Zařízení staveniště	6 569,68
VRN4 - Inženýrská činnost	2 863,02

SOUPIS PRACÍ

Stavba:
Dětská skupina Poníček II.
Objekt:
2365501-D1 - Dětská skupina Poníček II-Dodatek č.1
Soupis:
ZL č.01 - Změna trasy kolektoru včetně demontáže původního kolektoru
Úroveň 3:
5 - Přeložka elektroinstalace dle podkladů projektanta

Místo: | Datum: 15. 10. 2024

Zadavatel: Česká zemědělská univerzita v Praze | Projektant: PilsProjekt, s.r.o.
Zhotovitel: KONSIT a.s. | Zpracovatel: KONSIT a.s.

PČ	Typ	Kód	Popis	MJ	Množství	J.cena [CZK]	Cena celkem [CZK]	Cenová soustava
Náklady soupisu celkem							**200 300,70**	
	D	D1	Náklady soupisu celkem				187 073,00	
1	K	741136034	Propojení kabel silový celoplastový spojkou do 1 kV 4x95 až 150 mm2	kus	2,00000	1 780,00	3 560,00	CS ÚRS 2024 02
2	M	VL001-R	kabelová spojka zalévací pro kabel CYKY3x95+50mm2 1kV	kus	2,00000	3 067,00	6 134,00	Dle ceny dodavatele
3	K	741122226	Montáž kabelů měděných bez ukončení uložených volně nebo v liště plných kulatých (např. CYKY) počtu a průřezu žil 3x50+35 až 95+50 mm2	m	48,00000	82,00	3 936,00	CS ÚRS 2024 02
4	M	34111649-R	kabel silový jádro Cu izolace PVC plášť PVC 0,6/1kV (1-CYKY) 3x95+50mm2	m	48,00000	1 250,00	60 000,00	Dle ceny dodavatele
5	K	VL002	Demontáž kabelu CYKY 4x95+50mm2 - materiál do šrotu	m	48,00000	47,20	2 265,60	Dle ceny dodavatele
6	K	741120307	Montáž vodičů izolovaných měděných bez ukončení uložených pevně plných a laněných s PVC pláštěm, bezhalogenových, ohniodolných (např. CY, CHAH-V) průřezu žíly 95 až 120 mm2	m	49,00000	69,80	3 420,20	CS ÚRS 2024 02
7	M	34141143	vodič propojovací jádro Cu lanované izolace PVC 450/750V (H07V-R) 1x50mm2	m	49,00000	181,00	8 869,00	CS ÚRS 2024 02
8	K	VL003	Demontáž kabelu CY 50mm2 - materiál do šrotu	m	49,00000	14,00	686,00	Dle ceny dodavatele
9	K	741136033	Propojení kabelů nebo vodičů spojkou venkovní teplem smršťovací kabelů silových celoplastových počtu a průřezu žil 4x50 až 70 mm2	kus	2,00000	1 500,00	3 000,00	CS ÚRS 2024 02
10	M	VL004	kabelová spojka zalévací pro kabel CY1x50mm2 1kV	kus	2,00000	1 247,75	2 495,50	Dle ceny dodavatele
11	K	VL005	Demontáž chráničky HDP včetně kabelu k dalšímu použití	m	37,00000	49,20	1 820,40	Dle ceny dodavatele
12	K	VL006	Montáž demontované chráničky	m	37,00000	93,15	3 446,55	Dle ceny dodavatele
13	K	460791114	Montáž trubek ochranných uložených volně do rýhy plastových tuhých, vnitřního průměru přes 90 do 110 mm	m	74,00000	65,50	4 847,00	CS ÚRS 2024 02
14	M	VL007	chránička dělená KOPOHALF červená 06110/2_BA	m	74,00000	487,60	36 082,40	Dle ceny dodavatele
15	K	VL008	Demontáž stávajícího telefonního kabelu k dalšímu použití	m	37,00000	57,50	2 127,50	Dle ceny dodavatele
16	K	VL009	Montáž stávajícího telefonního kabelu	m	37,00000	86,25	3 191,25	Dle ceny dodavatele
17	M	VL010	písek kopaný včetně dopravy	m3	3,50000	1 064,00	3 724,00	SOD - přepočteno z tun
18	K	460661111	Kabelové lože z písku včetně podsypu, zhutnění a urovnání povrchu pro kabely nn bez zakrytí, šířky do 35 cm	m	2,60000	112,00	291,20	CS ÚRS 2024 02
19	M	VL011	drobný jednicový materiál, jehož podíl na celkových materiálových nákladech je malý, a proto se nespecifikuje, jako: vývodky spojky vodičové do průřezu 16 mm2. sponky, příchytky, drát vázací a svařovací, spojovací materiál,nýty, elektrody... 5% z nosného	kus	1,00000	5 676,40	5 676,40	Dle ceny dodavatele
20	K	VL012	Autorský dozor	kus	1,00000	15 000,00	15 000,00	Dle ceny dodavatele
21	K	VL013	Dokumentace skutečného provedení	kus	1,00000	5 000,00	5 000,00	Dle ceny dodavatele
22	K	VL015	Kontrola kabelů před zasypáním	kus	2,00000	1 500,00	3 000,00	Dle ceny dodavatele
23	K	R 1	Přesun suti, naložení a uskladnění	kpl	1,00000	8 500,00	8 500,00	Dle ceny dodavatele
	D	HZS	Hodinové zúčtovací sazby				3 795,00	
24	K	HZS4222	Hodinová zúčtovací sazba geodet specialiste	hod	5,00000	759,00	3 795,00	CS ÚRS 2024 02
	D	VRN	Vedlejší rozpočtové náklady				9 432,70	
	D	VRN3	Zařízení staveniště				6 569,68	
25	K	030001000	Zařízení staveniště	%	3,44200	1 908,68	6 569,68	Dle SOD
	W		cena položky = 1700000Kč bez DPH / celková cena stavby bez VRN = 49.388.505,65Kč bez DPH					
	W		1700000/49388505,68=0,034421					
	W		tj. zaokrouhleno 3,442					
	W		3,442		3,44200			
	D	VRN4	Inženýrská činnost				2 863,02	
26	K	045002000	Kompletační a koordinační činnost	%	1,50000	1 908,68	2 863,02	Dle SOD

PČ	Typ	Kód	Popis	MJ	Množství	J.cena [CZK]	Cena celkem [CZK]	Cenová soustava
	VV		cena položky = 740.000Kč bez DPH / celková cena stavby bez VRN = 49.388.505,65Kč bez DPH					
	VV		740000/49388505,68=0,01498					
	VV		tj. zaokrouhleno 1,5					
			1,5		1,50000			

KRYCÍ LIST SOUPISU PRACÍ

Stavba:
Dětská skupina Poníček II.
Objekt:
2365501-D1 - Dětská skupina Poníček II-Dodatek č.1
Soupis:
ZL 0.01 - Změna trasy kolektoru včetně demontáže původního kolektoru
Úroveň 3:
6a - Sondy pro výkop

KSO:		CC-CZ:	
Místo:		Datum:	15. 10. 2024
Zadavatel:		IČ:	60460709
	Česká zemědělská univerzita v Praze	DIČ:	CZ60460709
Zhotovitel:		IČ:	18630197
	KONSIT a.s.	DIČ:	CZ18630197
Projektant:		IČ:	29115744
	PilsProjekt, s.r.o.	DIČ:	CZ29115744
Zpracovatel:		IČ:	18630197
	KONSIT a.s.	DIČ:	CZ18630197

Poznámka:

Cena bez DPH **140 407,69**

	Základ daně	Sazba daně	Výše daně
DPH základní	140 407,69	21,00%	29 485,61
snížená	0,00	12,00%	0,00

Cena s DPH **v CZK** **169 893,30**

[redacted]

Zpracovatel

TDS

7/5/20

Datum a podpis [redacted] razítko

Datum a po [redacted]

Objednavatel

4-5-25 [redacted]

Zhotovitel [redacted]

Datum a podpis: Razítko

Datum a podpis: Razítko

REKAPITULACE ČLENĚNÍ SOUPISU PRACÍ

Stavba:
Dětská skupina Poníček II.
Objekt:
2365501-D1 - Dětská skupina Poníček II-Dodatek č.1
Soupis:
ZL č.01 - Změna trasy kolektoru včetně demontáže původního kolektoru
Úroveň 3:
6a - Sondy pro výkop

Místo:		Datum:	15. 10. 2024
Zadavatel:	Česká zemědělská univerzita v Praze	Projektant:	PilsProjekt, s.r.o.
Zhotovitel:	KONSIT a.s.	Zpracovatel:	KONSIT a.s.

Kód dílu - Popis	Cena celkem [CZK]
Náklady ze soupisu prací	**140 407,69**
HSV - Práce a dodávky HSV	133 795,54
1 - Zemní práce	133 246,04
997 - Přesun sutě	549,50
VRN - Vedlejší rozpočtové náklady	6 612,15
VRN3 - Zařízení staveniště	4 605,22
VRN4 - Inženýrská činnost	2 006,93

SOUPIS PRACÍ

Stavba:
Dětská skupina Poníček II.
Objekt:
2365501-D1 - Dětská skupina Poníček II-Dodatek č.1
Soupis:
Zl. č.01 - Změna trasy kolektoru včetně demontáže původního kolektoru
Uroveň 3:
6a - Sondy pro výkop

Místo: | Datum: 15. 10. 2024

Zadavatel: Česká zemědělská univerzita v Praze | Projektant: PilsProjekt, s.r.o.
Zhotovitel: KONSIT a.s. | Zpracovatel: KONSIT a.s.

PČ	Typ	Kód	Popis	MJ	Množství	J.cena [CZK]	Cena celkem [CZK]	Cenová soustava
Náklady soupisu celkem							**140 407,69**	
	D	HSV	Práce a dodávky HSV				133 795,54	
	D	1	Zemní práce				133 246,04	
1	K	113106021	Rozebrání dlažeb při překopech komunikací pro pěší z betonových dlaždic ručně	m2	4,18000	116,00	484,88	Dle SoD
	VV		"Sondy v chodníku"					
	VV		2,2*0,6		1,32000			
	VV		2,2*1,3		2,86000			
	VV		Součet		4,18000			
2	K	129001101	Příplatek za ztížení odkopávky nebo prokopávky v blízkosti inženýrských sítí	m3	51,69280	522,00	26 983,64	CS ÚRS 2024 02
	VV		KSR		36,41480			
	VV		KSS1		15,27800			
	VV		Součet		51,69280			
3	K	132212121	Hloubení zapažených rýh šířky do 800 mm v soudržných horninách třídy těžitelnosti I skupiny 3 ručně	m3	36,41480	1 650,00	60 084,42	Dle SoD
	VV		"Původní výpočet"					
	VV		"Nová Kompenzace, přeložka"					
	VV		-((9,19+12,13)/2)*0,6*1,2		-7,67520			
	VV		"Nový výpočet"					
	VV		"Sonda odhalení kolektoru na jižní straně (A)"					
	VV		0,6*7*1		4,20000			
	VV		0,9*1,4*1		1,26000			
	VV		"Sonda kolektoru uprostřed zastávky (B)"					
	VV		1,3*3*1,4		5,46000			
	VV		"Sonda u lampy na západní straně pozemku (C)"					
	VV		0,5*2,3*0,8		0,92000			
	VV		"Ruční výkop hl. 90 cm strhnutí 30 cm bagr-kolektor a odkrytí kompenzátoru (D)"					
	VV		1,3*14,5*0,9		16,96500			
	VV		"Ruční výkop hl. 1,2 m strhnutí strojně 30 cm-odkrytí kompenzátoru a napojení do kolektoru (E)"					
	VV		1,6*6,5*1,2		12,48000			
	VV		"Sonda vodovodu na jižní straně (F)"					
	VV		0,5*3,3*1,7		2,80500			
	VV		Součet		36,41480			
4	K	132251104	Hloubení rýh nezapažených š do 800 mm v hornině třídy těžitelnosti I skupiny 3 objem přes 100 m3 strojně	m3	15,27800	420,00	6 416,76	Dle SoD
	VV		"Lampa na západní straně (G)"					
	VV		0,7*2,5*0,9		1,57500			
	VV		"Sonda teplovodu (povrch 30cm) (D a E)"					
	VV		1,3*14,5*0,3		5,65500			
	VV		1,6*6,5*0,3		3,12000			
	VV		"Sonda vodovodu na severní straně (H)"					
	VV		2,2*1,4*1,6		4,92800			
	VV		Součet		15,27800			
5	K	162251102	Vodorovné přemístění přes 20 do 50 m výkopku/sypaniny z horniny třídy těžitelnosti I skupiny 1 až 3	m3	51,69300	47,90	2 476,09	CS ÚRS 2024 02
	VV		KSR		36,41480			
	VV		KSS1		15,27800			
	VV		Součet		51,69280			
6	K	167151101	Nakládání výkopku z hornin třídy těžitelnosti I skupiny 1 až 3 do 100 m3	m3	51,69300	167,00	8 632,73	CS ÚRS 2024 02
	VV		KSR		36,41480			
	VV		KSS1		15,27800			
	VV		Součet		51,69280			
7	K	171251201	Uložení sypaniny na skládky nebo meziskládky	m3	51,69300	22,00	1 137,25	CS ÚRS 2024 02
	VV		KSR		36,41480			
	VV		KSS1		15,27800			
	VV		Součet		51,69280			
8	K	162251102	Vodorovné přemístění přes 20 do 50 m výkopku/sypaniny z horniny třídy těžitelnosti I skupiny 1 až 3	m3	51,69300	47,90	2 476,09	CS ÚRS 2024 02
	VV		KSR		36,41480			
	VV		KSS1		15,27800			
	VV		Součet		51,69280			
9	K	171251201	Uložení sypaniny na skládky nebo meziskládky	m3	51,69300	22,00	1 137,25	CS ÚRS 2024 02
	VV		KSR		36,41480			
	VV		KSS1		15,27800			
	VV		Součet		51,69280			

PČ	Typ	Kód	Popis	MJ	Množství	J.cena [CZK]	Cena celkem [CZK]	Cenová soustava
10	K	174151102	Zásyp v prostoru s omezeným pohybem stroje sypaninou se zhutněním	m3	51,69300	453,00	23 416,93	CS ÚRS 2024 02
	VV		KSR		36,41480			
	VV		KSS1		15,27800			
	VV		Součet		51,69280			
	D	997	Přesun sutě				549,50	
11	K	997221131	Vodorovná doprava vybouraných hmot nošením do 50 m	t	0,58520	939,00	549,50	CS ÚRS 2024 02
	VV		"Sonda A1 a B"					
	VV		(2,2*1,3+2,2*0,6)*2,8*50/1000		0,58520			
	D	VRN	Vedlejší rozpočtové náklady				6 612,15	
	D	VRN3	Zařízení staveniště				4 605,22	
12	K	030001000	Zařízení staveniště	%	3,44200	1 337,95	4 605,22	Dle SoD
	VV		cena položky = 1700000Kč bez DPH / celková cena stavby bez VRN = 49.388.505,65Kč bez DPH					
	VV		1700000/49388505,68=0,034421					
	VV		tj. zaokrouhleno 3,442					
	VV		3,442		3,44200			
	D	VRN4	Inženýrská činnost				2 006,93	
13	K	045002000	Kompletační a koordinační činnost	%	1,50000	1 337,95	2 006,93	Dle SoD
	VV		cena položky = 740.000Kč bez DPH / celková cena stavby bez VRN = 49.388.505,65Kč bez DPH					
	VV		740000/49388505,68=0,01498					
	VV		tj. zaokrouhleno 1,5					
	VV		1,5		1,50000			

KRYCÍ LIST SOUPISU PRACÍ

Stavba:
Dětská skupina Poníček II.
Objekt:
2365501-D1 - Dětská skupina Poníček II-Dodatek č.1
Soupis:
ZL č.01 - Změna trasy kolektoru včetně demontáže původního kolektoru
Úroveň 3:
6b - Demontáž betonových šachet ve výkopech

KSO:		CC-CZ:	
Místo:		Datum:	15. 10. 2024
Zadavatel:		IČ:	60460709
	Česká zemědělská univerzita v Praze	DIČ:	CZ60460709
Zhotovitel:		IČ:	18630197
	KONSIT a.s.	DIČ:	CZ18630197
Projektant:		IČ:	29115744
	PilsProjekt, s.r.o.	DIČ:	CZ29115744
Zpracovatel:		IČ:	18630197
	KONSIT a.s.	DIČ:	CZ18630197

Poznámka:

Cena bez DPH **271 078,07**

	Základ daně	Sazba daně	Výše daně
DPH základní	271 078,07	21,00%	56 926,39
snížená	0,00	12,00%	0,00

Cena s DPH v **CZK** **328 004,46**

[redacted]

Zpracovatel

[redacted]

Datum a po Razítko Datum a p

Objednavat Zhotovite

[redacted]

Datum a podpis Razítko Datum a podpis Razítko

REKAPITULACE ČLENĚNÍ SOUPISU PRACÍ

Stavba:
Dětská skupina Poniček II.
Objekt:
2365501-D1 - Dětská skupina Poniček II-Dodatek č.1
Soupis:
ZL č.01 - Změna trasy kolektoru včetně demontáže původního kolektoru
Úroveň 3:
6b - Demontáž betonových šachet ve výkopech

Místo:		Datum:	15. 10. 2024
Zadavatel:	Česká zemědělská univerzita v Praze	Projektant:	PlsProjekt, s.r.o.
Zhotovitel:	KONSIT a.s.	Zpracovatel:	KONSIT a.s.

Kód dílu - Popis	Cena celkem [CZK]
Náklady ze soupisu prací	**271 078,07**
HSV - Práce a dodávky HSV	258 312,29
1 - Zemní práce	142 951,20
997 - Přesun sutě	115 361,09
VRN - Vedlejší rozpočtové náklady	12 765,78
VRN3 - Zařízení staveniště	8 891,10
VRN4 - Inženýrská činnost	3 874,68

SOUPIS PRACÍ

Stavba:
Dětská skupina Poníček II.
Objekt:
2365501-D1 - Dětská skupina Poníček II-Dodatek č.1
Soupis:
ZL č.01 - Změna trasy kolektoru včetně demontáže původního kolektoru
Úroveň 3:
6b - Demontáž betonových šachet ve výkopech

Místo: | Datum: 15. 10. 2024
Zadavatel: Česká zemědělská univerzita v Praze | Projektant: PlísProjekt, s.r.o.
Zhotovitel: KONSIT a.s. | Zpracovatel: KONSIT a.s.

PČ	Typ	Kód	Popis	MJ	Množství	J.cena [CZK]	Cena celkem [CZK]	Cenová soustava
Náklady soupisu celkem							**271 078,07**	
	D	HSV	Práce a dodávky HSV				258 312,29	
	D	1	Zemní práce				142 951,20	
1	K	139911123	Bourání kcí v hloubených vykopávkách ze zdiva ze ŽB nebo předpjatého ručně	m3	10,66800	13 400,00	142 951,20	CS ÚRS 2024 02
	VV		"Vybourání šachty v základové konstrukci"					
	VV		0,5*0,8*0,8		0,32000			
	VV		0,3*0,8*3,3		0,79200			
	VV		"Vybourání šachty v nové trase kolektoru"					
	VV		17,29*2*0,2+22*0,2*0,6		9,55600			
	VV		Součet		10,66800			
	D	997	Přesun sutě				115 361,09	
2	K	997006012	Ruční třídění stavebního odpadu	t	26,67000	462,00	12 321,54	CS ÚRS 2024 02
	VV		"Vybourání šachty v základové konstrukci"					
	VV		0,5*0,8*0,8*2,5		0,80000			
	VV		0,3*0,8*3,3*2,5		1,98000			
	VV		"Vybourání šachty v nové trase kolektoru"					
	VV		(17,29*2*0,2+22*0,2*0,6)*2,5		23,89000			
	VV		Součet		26,67000			
3	K	997013011	Vyklizení uleblé suti z prostorů přes 15 m2 s naložením z hl do 2 m	m3	10,66800	3 150,00	33 604,20	CS ÚRS 2024 02
	VV		"Vybourání šachty v základové konstrukci"					
	VV		0,5*0,8*0,8		0,32000			
	VV		0,3*0,8*3,3		0,79200			
	VV		"Vybourání šachty v nové trase kolektoru"					
	VV		17,29*2*0,2+22*0,2*0,6		9,55600			
	VV		Součet		10,66800			
4	K	997013501	Odvoz suti a vybouraných hmot na skládku nebo meziskládku do 1 km se složením	t	26,67000	304,00	8 107,68	CS ÚRS 2024 02
	VV		"Vybourání šachty v základové konstrukci"					
	VV		0,5*0,8*0,8*2,5		0,80000			
	VV		0,3*0,8*3,3*2,5		1,98000			
	VV		"Vybourání šachty v nové trase kolektoru"					
	VV		(17,29*2*0,2+22*0,2*0,6)*2,5		23,89000			
	VV		Součet		26,67000			
5	K	997013509	Příplatek k odvozu suti a vybouraných hmot na skládku ZKD 1 km přes 1 km	t	400,05000	13,30	5 320,67	CS ÚRS 2024 02
	VV		"Vybourání šachty v základové konstrukci"					
	VV		0,5*0,8*0,8*2,5*15		12,00000			
	VV		0,3*0,8*3,3*2,5*15		29,70000			
	VV		"Vybourání šachty v nové trase kolektoru"					
	VV		(17,29*2*0,2+22*0,2*0,6)*2,5*15		358,35000			
	VV		Součet		400,05000			
6	K	997013609	Poplatek za uložení na skládce (skládkovné) stavebního odpadu ze směsí nebo oddělených frakcí betonu, cihel a keramických výrobků kód odpadu 17 01 07	t	26,67000	2 100,00	56 007,00	CS ÚRS 2024 02
	VV		"Vybourání šachty v základové konstrukci"					
	VV		0,5*0,8*0,8*2,5		0,80000			
	VV		0,3*0,8*3,3*2,5		1,98000			
	VV		"Vybourání šachty v nové trase kolektoru"					
	VV		(17,29*2*0,2+22*0,2*0,6)*2,5		23,89000			
	VV		Součet		26,67000			
	D	VRN	Vedlejší rozpočtové náklady				12 765,78	
	D	VRN3	Zařízení staveniště				8 891,10	
7	K	030001000	Zařízení staveniště	%	3,44200	2 583,12	8 891,10	Dle SoD
	VV		cena položky = 1700000Kč bez DPH / celková cena stavby bez VRN = 49.388.505,65Kč bez DPH					
	VV		1700000/49388505,68=0,034421					
	VV		tj. zaokrouhleno 3,442					
	VV		3,442		3,44200			
	D	VRN4	Inženýrská činnost				3 874,68	
8	K	045002000	Kompletační a koordinační činnost	%	1,50000	2 583,12	3 874,68	Dle SoD
	VV		cena položky = 740.000Kč bez DPH / celková cena stavby bez VRN = 49.388.505,65Kč bez DPH					
	VV		740000/49388505,68=0,01498					
	VV		tj. zaokrouhleno 1,5					
	VV		1,5		1,50000			

KRYCÍ LIST SOUPISU PRACÍ

Stavba:
Dětská skupina Poniček II.
Objekt:
2365501-D1 - Dětská skupina Poniček II-Dodatek č.1
Soupis:
ZL č.01 - Změna trasy kolektoru včetně demontáže původního kolektoru
Uroveň 3:
6c - Prodloužení nové trasy kolektoru směrem do silnice

KSO:		CC-CZ:	
Místo:		Datum:	15. 10. 2024
Zadavatel:		IČ:	60460709
	Česká zemědělská univerzita v Praze	DIČ:	CZ60460709
Zhotovitel:		IČ:	18630197
	KONSIT a.s.	DIČ:	CZ18630197
Projektant:		IČ:	29115744
	PilsProjekt, s.r.o.	DIČ:	CZ29115744
Zpracovatel:		IČ:	18630197
	KONSIT a.s.	DIČ:	CZ18630197

Poznámka:

Cena bez DPH **157 353,39**

	Základ daně	Sazba daně	Výše daně
DPH základní	157 353,39	21,00%	33 044,21
snížená	0,00	12,00%	0,00

Cena s DPH v **CZK** **190 397,60**

[redacted]

Zpracovatel

TDS

7/5/20

Datum a podpis: [redacted] Razítko

Datum a po [redacted]

Objednavatel

7.5.25

Zhotovitel

Datum a podpis: Razítko

Datum a podpis: Razítko

REKAPITULACE ČLENĚNÍ SOUPISU PRACÍ

Stavba:
Dětská skupina Poníček II.
Objekt:
2365501-D1 - Dětská skupina Poníček II-Dodatek č.1
Soupis:
ZL č.01 - Změna trasy kolektoru včetně demontáže původního kolektoru
Uroveň 3:
6c - Prodloužení nové trasy kolektoru směrem do silnice

Místo:		Datum:	15. 10. 2024
Zadavatel:	Česká zemědělská univerzita v Praze	Projektant:	PilsProjekt, s.r.o.
Zhotovitel:	KONSIT a.s.	Zpracovatel:	KONSIT a.s.

Kód dílu - Popis	Cena celkem [CZK]
Náklady ze soupisu prací	**157 353,39**
HSV - Práce a dodávky HSV	149 293,09
1 - Zemní práce	47 782,50
2 - Zakládání	5 073,00
5 - Komunikace pozemní	8 874,00
6 - Úpravy povrchů, podlahy a osazování výplní	1 980,00
8 - Trubní vedení	33 194,00
9 - Ostatní konstrukce a práce, bourání	7 390,00
997 - Přesun sutě	41 001,25
998 - Přesun hmot	3 998,34
M - Práce a dodávky M	656,00
46-M - Zemní práce při extr.mont.pracích	656,00
VRN - Vedlejší rozpočtové náklady	7 404,30
VRN3 - Zařízení staveniště	5 156,94
VRN4 - Inženýrská činnost	2 247,36

SOUPIS PRACÍ

Stavba:
Dětská skupina Poníček II.
Objekt:
2365501-D1 - Dětská skupina Poníček II-Dodatek č.1
Soupis:
ZL č.01 - Změna trasy kolektoru včetně demontáže původního kolektoru
Uroveň 3:
6c - Prodloužení nové trasy kolektoru směrem do silnice

Místo: | Datum: 15. 10. 2024

Zadavatel: Česká zemědělská univerzita v Praze | Projektant: PilsProjekt, s.r.o.
Zhotovitel: KONSIT a.s. | Zpracovatel: KONSIT a.s.

PČ	Typ	Kód	Popis	MJ	Množství	J.cena [CZK]	Cena celkem [CZK]	Cenová soustava
Náklady soupisu celkem							**157 353,39**	
	D	HSV	Práce a dodávky HSV				149 293,09	
	D	1	Zemní práce				47 782,50	
1	K	113107143	Odstranění podkladu živičného tl přes 100 do 150 mm ručně	m2	12,00000	379,00	4 548,00	CS ÚRS 2024 02
	VV		"Vyříznutí po zavezení betonem" 3*4		12,00000			
	VV		Součet		12,00000			
2	K	122211101	Odkopávky a prokopávky v hornině třídy těžitelnosti I, skupiny 3 ručně	m3	4,50000	1 060,00	4 770,00	CS ÚRS 2024 02
	VV		2*3*0,45		2,70000			
	VV		"Odkopávka po zaliti betonu"2*3*0,3		1,80000			
	VV		Součet		4,50000			
3	K	129001101	Příplatek za ztížení odkopávky nebo prokopávky v blízkosti inženýrských sítí	m3	4,50000	522,00	2 349,00	CS ÚRS 2024 02
	VV		2*3*0,45		2,70000			
	VV		"Odkopávka po zaliti betonu"2*3*0,3		1,80000			
	VV		Součet		4,50000			
4	K	151101111	Odstranění příložného pažení a rozepření stěn rýh hl do 2 m	m2	15,00000	86,20	1 293,00	CS ÚRS 2024 02
	VV		(3*1,5*2+2*1,5*2)		15,00000			
5	K	167151101	Nakládání výkopku z hornin třídy těžitelnosti I skupiny 1 až 3 do 100 m3	m3	4,50000	167,00	751,50	CS ÚRS 2024 02
	VV		2*3*0,45		2,70000			
	VV		"Odkopávka po zaliti betonu"2*3*0,3		1,80000			
	VV		Součet		4,50000			
6	K	162251102	Vodorovné přemístění přes 20 do 50 m výkopku/sypaniny z horniny třídy těžitelnosti I skupiny 1 až 3	m3	4,50000	47,90	215,55	CS ÚRS 2024 02
	VV		2*3*0,45		2,70000			
	VV		"Odkopávka po zaliti betonu"2*3*0,3		1,80000			
	VV		Součet		4,50000			
7	K	162751117	Vodorovné přemístění přes 9 000 do 10000 m výkopku/sypaniny z horniny třídy těžitelnosti I skupiny 1 až 3	m3	4,50000	280,00	1 260,00	Dle SoD
	VV		2*3*0,45		2,70000			
	VV		"Odkopávka po zaliti betonu"2*3*0,3		1,80000			
	VV		Součet		4,50000			
8	K	162751119	Příplatek k vodorovnému přemístění výkopku/sypaniny z horniny třídy těžitelnosti I skupiny 1 až 3 ZKD 1000 m přes 10000 m	m3	22,50000	20,00	450,00	Dle SoD
	VV		2*3*0,45*5		13,50000			
	VV		"Odkopávka po zaliti betonu"2*3*0,3*5		9,00000			
	VV		Součet		22,50000			
9	K	171201231	Poplatek za uložení zeminy a kamení na recyklační skládce (skládkovné) kód odpadu 17 05 04	t	8,10000	314,00	2 543,40	Dle SoD
	VV		2*3*0,45*1,8		4,86000			
	VV		"Odkopávka po zaliti betonu"2*3*0,3*1,8		3,24000			
	VV		Součet		8,10000			
10	K	171251201	Uložení sypaniny na skládky nebo meziskládky	m3	4,50000	22,00	99,00	CS ÚRS 2024 02
	VV		"výkopy					
	VV		2*3*0,45		2,70000			
	VV		"Odkopávka po zaliti betonu"2*3*0,3		1,80000			
	VV		Součet		4,50000			
11	K	162251102	Vodorovné přemístění přes 20 do 50 m výkopku/sypaniny z horniny třídy těžitelnosti I skupiny 1 až 3	m3	9,00000	47,90	431,10	CS ÚRS 2024 02
	VV		2*3*1,5		9,00000			
12	K	167151101	Nakládání výkopku z hornin třídy těžitelnosti I skupiny 1 až 3 do 100 m3	m3	9,00000	167,00	1 503,00	CS ÚRS 2024 02
	VV		2*3*1,5		9,00000			
13	K	174151102	Zásyp v prostoru s omezeným pohybem stroje sypaninou se zhutněním	m3	9,00000	453,00	4 077,00	CS ÚRS 2024 02
	VV		2*3*1,5		9,00000			
14	K	175111101	Obsypání potrubí ručně sypaninou bez prohození, uloženou do 3 m	m3	1,05000	603,00	633,15	Dle SoD
	VV		0,35*1,5*2		1,05000			
15	*M*	*58337308*	*štěrkopísek frakce 0/2*	*t*	*2,10000*	*532,00*	*1 117,20*	*Dle SoD*
	VV		0,35*1,5*2*2		2,10000			
16	K	139911113	Bourání kcí v hloubených výkopávkách ze zdiva kamenného na MC ručně	m3	0,66000	4 010,00	2 646,60	CS ÚRS 2024 02
	VV		0,15*1*1,1*2		0,33000			

PČ	Typ	Kód	Popis	MJ	Množství	J.cena [CZK]	Cena celkem [CZK]	Cenová soustava
	VV		0,15*1*1,1*2		0,33000			
	VV		Součet		0,66000			
17	K	139911123	Bourání kcí v hloubených vykopávkách ze zdiva ze ŽB nebo předpjatého ručně	m3	1,42500	13 400,00	19 095,00	CS ÚRS 2024 02
	VV		"Bourání betonu odhad 03/24"0,15*2*3		0,90000			
	VV		(0,15+0,2)*1,5*1		0,52500			
	VV		Součet		1,42500			
	D	2	Zakládání				5 073,00	
18	K	273321411	Základové desky ze ŽB bez zvýšených nároků na prostředí tř. C 20/25	m3	0,90000	4 250,00	3 825,00	Dle SoD
	VV		0,15*2*3		0,90000			
19	K	273362021	Výztuž základových desek svařovanými sítěmi Kari	t	0,03200	39 000,00	1 248,00	Dle SoD
	VV		32,39/1000		0,03239			
	D	5	Komunikace pozemní				8 874,00	
20	K	564750001	Podklad z kameniva hrubého drceného vel. 8-16 mm plochy do 100 m2 tl 150 mm	m2	6,00000	274,00	1 644,00	Dle SoD
	VV		"Výkaz silnice"					
	VV		3*2		6,00000			
	VV		Součet		6,00000			
21	K	564750101	Podklad z kameniva hrubého drceného vel. 16-32 mm plochy do 100 m2 tl 150 mm	m2	6,00000	253,00	1 518,00	Dle SoD
	VV		"Výkaz silnice"					
	VV		3*2		6,00000			
	VV		Součet		6,00000			
22	K	577154111	Asfaltový beton vrstva obrusná ACO 11+ (ABS) tř. I tl 60 mm š do 3 m z nemodifikovaného asfaltu	m2	12,00000	476,00	5 712,00	CS ÚRS 2024 02
	VV		+4*3		12,00000			
	D	6	Úpravy povrchů, podlahy a osazování výplní				1 980,00	
23	K	637311122	Okapový chodník z betonových chodníkových obrubníků stojatých lože beton	m	4,00000	495,00	1 980,00	CS ÚRS 2024 02
	VV		4		4,00000			
	D	8	Trubní vedení				33 194,00	
24	K	871171301	Montáž potrubí předizolovaného plastového spojovaného lisováním jednotrubkového d 40 vnějšího pláště DA 90-145 mm	m	2,00000	219,00	438,00	CS ÚRS 2024 02
25	*M*	*R. 286362*	*Plastové předizolované potrubí single SDR 11 40,0/34,4/2,8 - tuv - cirkulace*	*M*	*2,00000*	*1 521,00*	*3 042,00*	*R položka na základě nabídky dodavatele*
26	K	871231301 R.	Montáž potrubí předizolovaného plastového spojovaného lisováním jednotrubkového d 86 vnějšího pláště DA 142- 200 mm	m	2,00000	253,00	506,00	R položka na základě nabídky dodavatele
27	*M*	*R.286360*	*Plastové předizolované potrubí single SDR 11 84,0/72,0/6,0 - tuv*	*m*	*2,00000*	*3 067,00*	*6 134,00*	*R položka na základě nabídky dodavatele*
28	K	871241301	Montáž potrubí předizolovaného plastového spojovaného lisováním jednotrubkového d 90 vnějšího pláště DA 162-240 mm	m	4,00000	256,00	1 024,00	CS ÚRS 2024 02
29	*M*	*R.2863601*	*Plastové předizolované potrubí single SDR 11 84,0/72,0/6,0 - tuv*	*m*	*4,00000*	*3 450,00*	*13 800,00*	*R položka na základě nabídky dodavatele*
30	K	R871171-5	Odpojení stávajícího napojení včetně zrušení kuláčů	kpl	2,00000	4 125,00	8 250,00	R položka na základě nabídky dodavatele
	VV		2		2,00000			
	D	9	Ostatní konstrukce a práce, bourání				7 390,00	
31	K	919121132	Těsnění spár zálivkou za studena pro komůrky š 20 mm hl 40 mm s těsnicím profilem	m	14,00000	257,00	3 598,00	CS ÚRS 2024 02
	VV		+4+4+3+3		14,00000			
32	K	919735113	Řezání stávajícího živičného krytu hl přes 100 do 150 mm	m	24,00000	158,00	3 792,00	CS ÚRS 2024 02
	VV		"Vyříznutí poprvé" 2+2+3+3		10,00000			
	VV		"Vyříznutí po zavezení betonem" 3+4+3+4		14,00000			
	VV		Součet		24,00000			
	D	997	Přesun sutě				41 001,25	
33	K	997006012	Ruční třídění stavebního odpadu	t	9,38300	462,00	4 334,95	CS ÚRS 2024 02
	VV		"Vybourání kolektoru"					
	VV		0,15*1*1,1*2*2		0,66000			
	VV		0,15*1*1,1*2*2		0,66000			
	VV		(0,15+0,2)*1*1,5*2,5		1,31250			
	VV		"Vyříznutí poprvé" 2*3*0,15*2,5		2,25000			
	VV		"Vyříznutí po zavezení betonem" 3*4*0,15*2,5		4,50000			
	VV		Součet		9,38250			
34	K	997013011	Vyklizení uleblé suti z prostorů přes 15 m2 s naložením z hl do 2 m	m3	3,88500	3 150,00	12 237,75	CS ÚRS 2024 02
	VV		"Vybourání kolektoru"					
	VV		0,15*1*1,1*2		0,33000			
	VV		0,15*1*1,1*2		0,33000			
	VV		(0,15+0,2)*1*1,5		0,52500			
	VV		"Vyříznutí poprvé" 2*3*0,15		0,90000			
	VV		"Vyříznutí po zavezení betonem" 3*4*0,15		1,80000			
	VV		Součet		3,88500			
35	K	997013501	Odvoz suti a vybouraných hmot na skládku nebo meziskládku do 1 km se složením	t	9,38300	304,00	2 852,43	CS ÚRS 2024 02
	VV		"Vybourání kolektoru"					
	VV		0,15*1*1,1*2*2		0,66000			
	VV		0,15*1*1,1*2*2		0,66000			
	VV		(0,15+0,2)*1*1,5*2,5		1,31250			
	VV		"Vyříznutí poprvé" 2*3*0,15*2,5		2,25000			
	VV		"Vyříznutí po zavezení betonem" 3*4*0,15*2,5		4,50000			
	VV		Součet		9,38250			

PČ	Typ	Kód	Popis	MJ	Množství	J.cena [CZK]	Cena celkem [CZK]	Cenová soustava
36	K	997013509	Příplatek k odvozu suti a vybouraných hmot na skládku ZKD 1 km přes 1 km	t	140,73800	13,30	1 871,82	CS ÚRS 2024 02
	VV		"Vybourání kolektoru"					
	VV		0,15*1*1,1*2*2*15		9,90000			
	VV		0,15*1*1,1*2*2*15		9,90000			
	VV		(0,15+0,2)*1*1,5*2,5*15		19,68750			
	VV		"Vyříznutí poprvé" 2*3*0,15*2,5*15		33,75000			
	VV		"Vyříznutí po zavezení betonem" 3*4*0,15*2,5*15		67,50000			
	VV		Součet		140,73750			
37	K	997013609	Poplatek za uložení na skládce (skládkovné) stavebního odpadu ze směsí nebo oddělených frakcí betonu, cihel a keramických výrobků kód odpadu 17 01 07	t	9,38300	2 100,00	19 704,30	CS ÚRS 2024 02
	VV		"Vybourání kolektoru"					
	VV		0,15*1*1,1*2*2		0,66000			
	VV		0,15*1*1,1*2*2		0,66000			
	VV		(0,15+0,2)*1*1,5*2,5		1,31250			
	VV		"Vyříznutí poprvé" 2*3*0,15*2,5		2,25000			
	VV		"Vyříznutí po zavezení betonem" 3*4*0,15*2,5		4,50000			
	VV		Součet		9,38250			
	D	998	Přesun hmot				3 998,34	
38	K	998276101	Přesun hmot pro trubní vedení z trub z plastických hmot otevřený výkop	t	0,03700	1 160,00	42,92	CS ÚRS 2024 02
39	K	998763101	Přesun hmot tonážní pro dřevostavby v objektech v přes 6 do 12 m	t	6,78981	450,00	3 955,42	Dle SoD
	D	M	Práce a dodávky M				656,00	
	D	46-M	Zemní práce při extr.mont.pracích				656,00	
40	K	468031121	Vytrhání obrub při elektromontážích ležatých silničních s odhozením nebo naložením na dopravní prostředek	m	4,00000	164,00	656,00	CS ÚRS 2024 02
	VV		4		4,00000			
	D	VRN	Vedlejší rozpočtové náklady				7 404,30	
	D	VRN3	Zařízení staveniště				5 156,94	
41	K	030001000	Zařízení staveniště	%	3,44200	1 498,24	5 156,94	Dle SoD
	VV		cena položky = 1700000Kč bez DPH / celková cena stavby bez VRN = 49.388.505,65Kč bez DPH					
	VV		1700000/49388505,68=0,034421					
	VV		tj. zaokrouhleno 3,442					
	VV		3,442		3,44200			
	D	VRN4	Inženýrská činnost				2 247,36	
42	K	045002000	Kompletační a koordinační činnost	%	1,50000	1 498,24	2 247,36	Dle SoD
	VV		cena položky = 740.000Kč bez DPH / celková cena stavby bez VRN = 49.388.505,65Kč bez DPH					
	VV		740000/49388505,68=0,01498					
	VV		tj. zaokrouhleno 1,5					
	VV		1,5		1,50000			

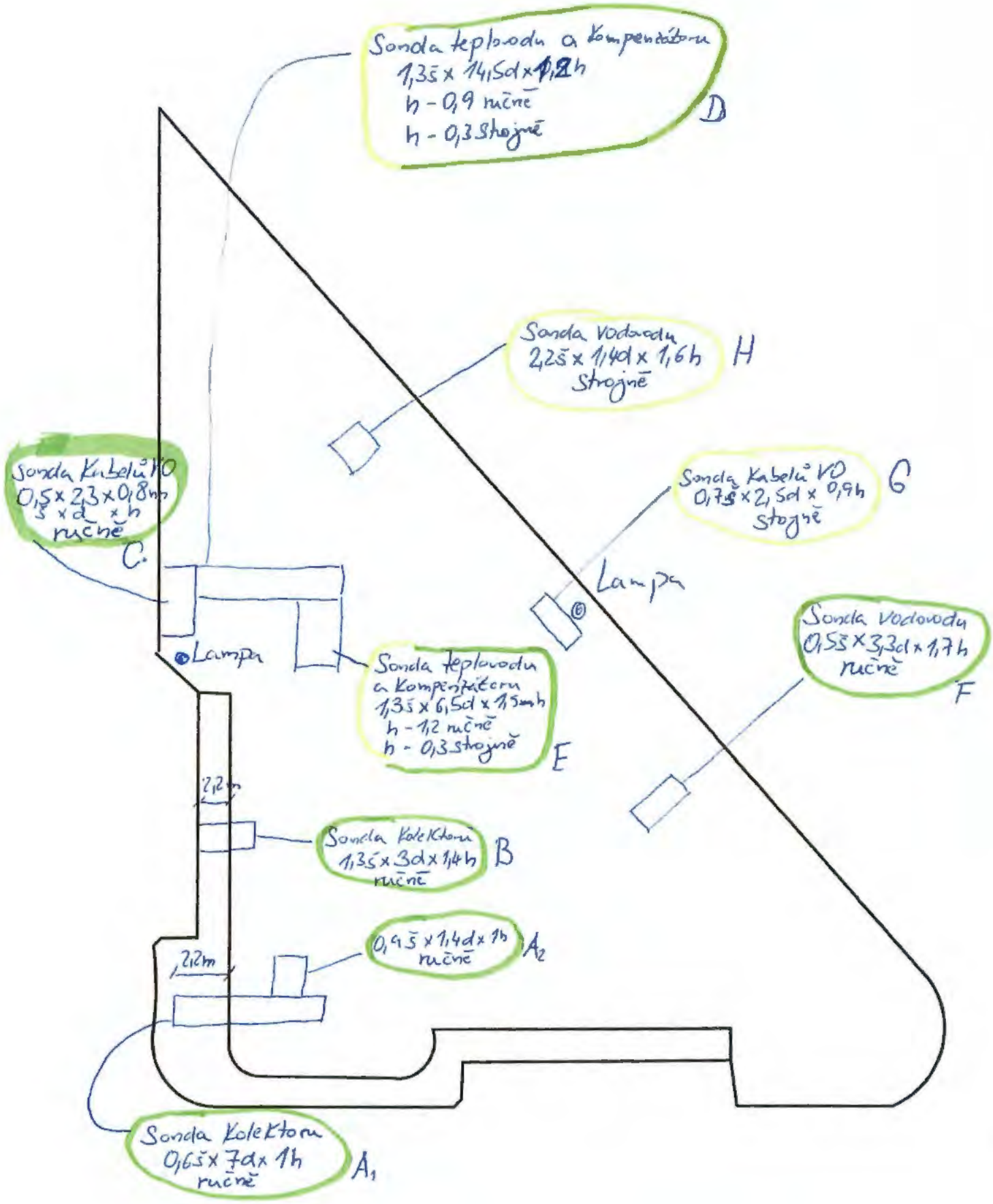
Sonda teplovodu a kompenzátoru
1,3š x 14,5d x 1,2h
h - 0,9 ručně
h - 0,3 strojně
D
Sonda vodovodu
2,2š x 1,4d x 1,6h
strojně
H
Sonda kabelů VO
0,5 x 2,3 x 0,8m
š x d x h
ručně
C
Sonda kabelů VO
0,7š x 2,5d x 0,9h
strojně
G
Lampa
Lampa
Sonda vodovodu
0,5š x 3,3d x 1,7h
ručně
F
Sonda teplovodu
a kompenzátoru
1,3š x 6,5d x 1,5m h
h - 1,2 ručně
h - 0,3 strojně
E
2,2m
Sonda kolektoru
1,3š x 3d x 1,4h
ručně
B
0,9š x 1,4d x 1h
ručně
A2
2,2m
Sonda kolektoru
0,6š x 7d x 1h
ručně
A1

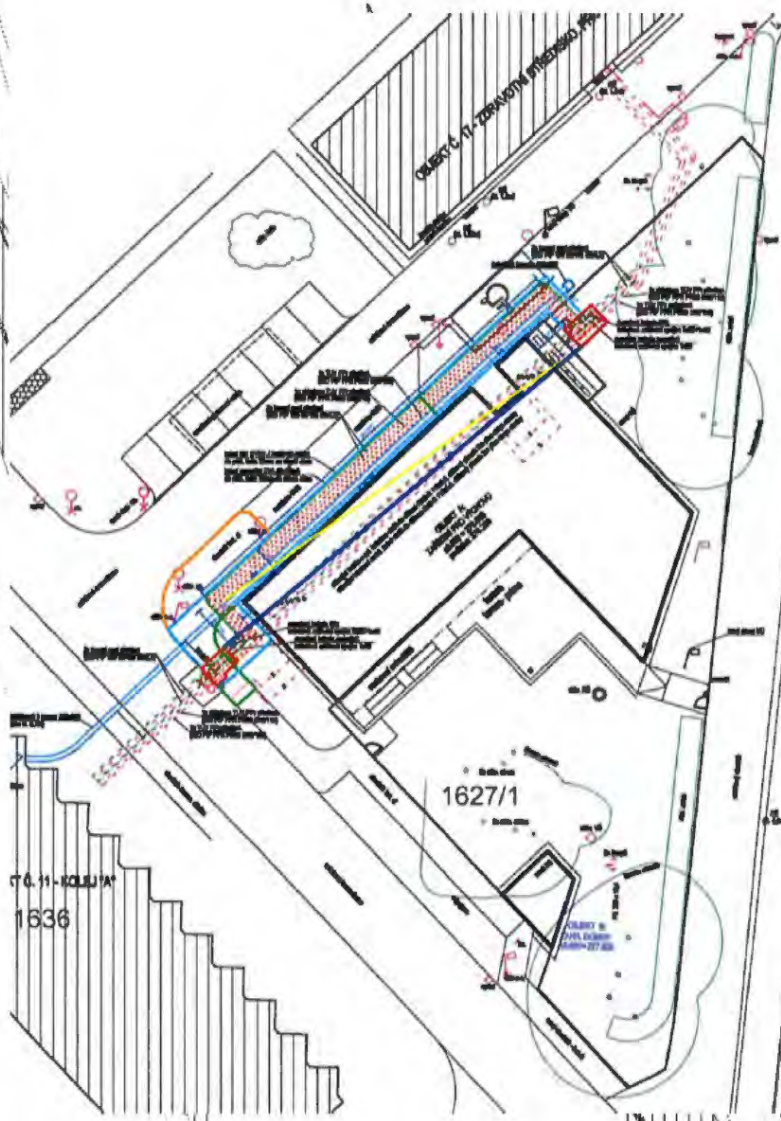

Ing. Petr Havlíček	Ing. Václav Radojevič	Jakub Mráz	PKS Projekt
AUTOR ARCH. STUDIE: Ing. arch. Radek Gregorin, Jiráskova 45, Plzeň			
INVESTOR:	Česká zemědělská univerzita v Praze Kamýcká 129, 165 00 Praha - Suchdol, IČO: 60460709		
MÍSTO:	obec Praha, k.ú. Suchdol, Praha-sever	MĚŘ: M.m. Praha	Č. SCHV:
STAVBA:	Novostavba zařízení pro výchovu a vzdělávání dětí formou dětských skupin a zelenového domku na pozemku p. č. 1627/1 v k.ú. Suchdol		DATUM:
			STUPEŇ: výběr dodavatele
ČÁSTI A NÁZEV ČÁSTI:			Č. zakázky:
NÁZEV VÝKRESU:	SITUACE INŽENÝRSKÝCH SÍTÍ		MĚŘÍTKO: 1:200 C.6

ektor - MŠ Suchdol Praha re

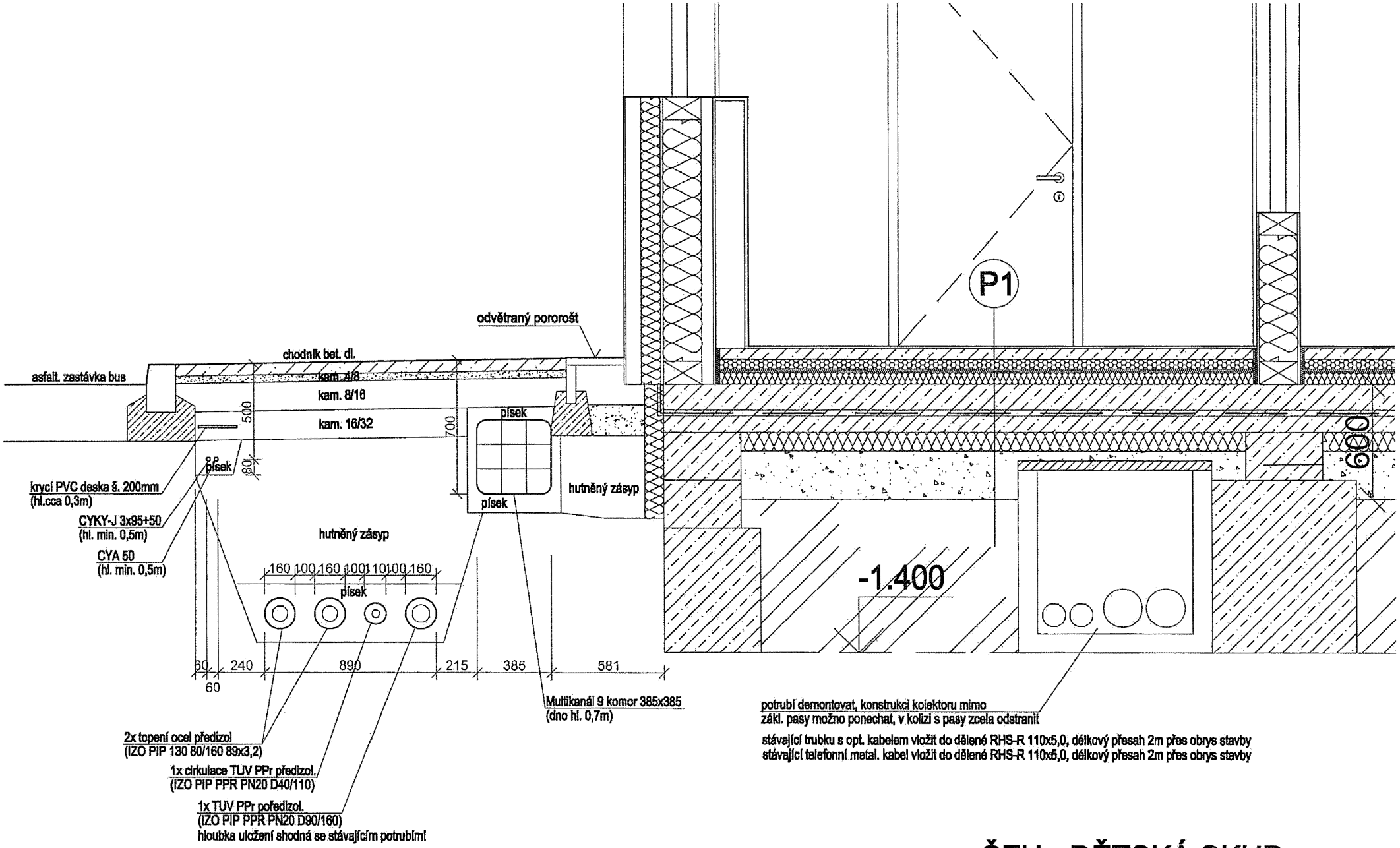

ČZU - DĚTSKÁ SKUP.

přeložky sítí v řezu

21-11-2024

Zakreslení betonových šachet (červeně)

Vodorovná plocha v podlaze
rozměr 0,3x0,8x3,3 m

Svislá stěna rozměru 0,8x0,8x0,5 m

Betonová šachta výšky 600 mm výška
dna a stropu shodně po 200 mm

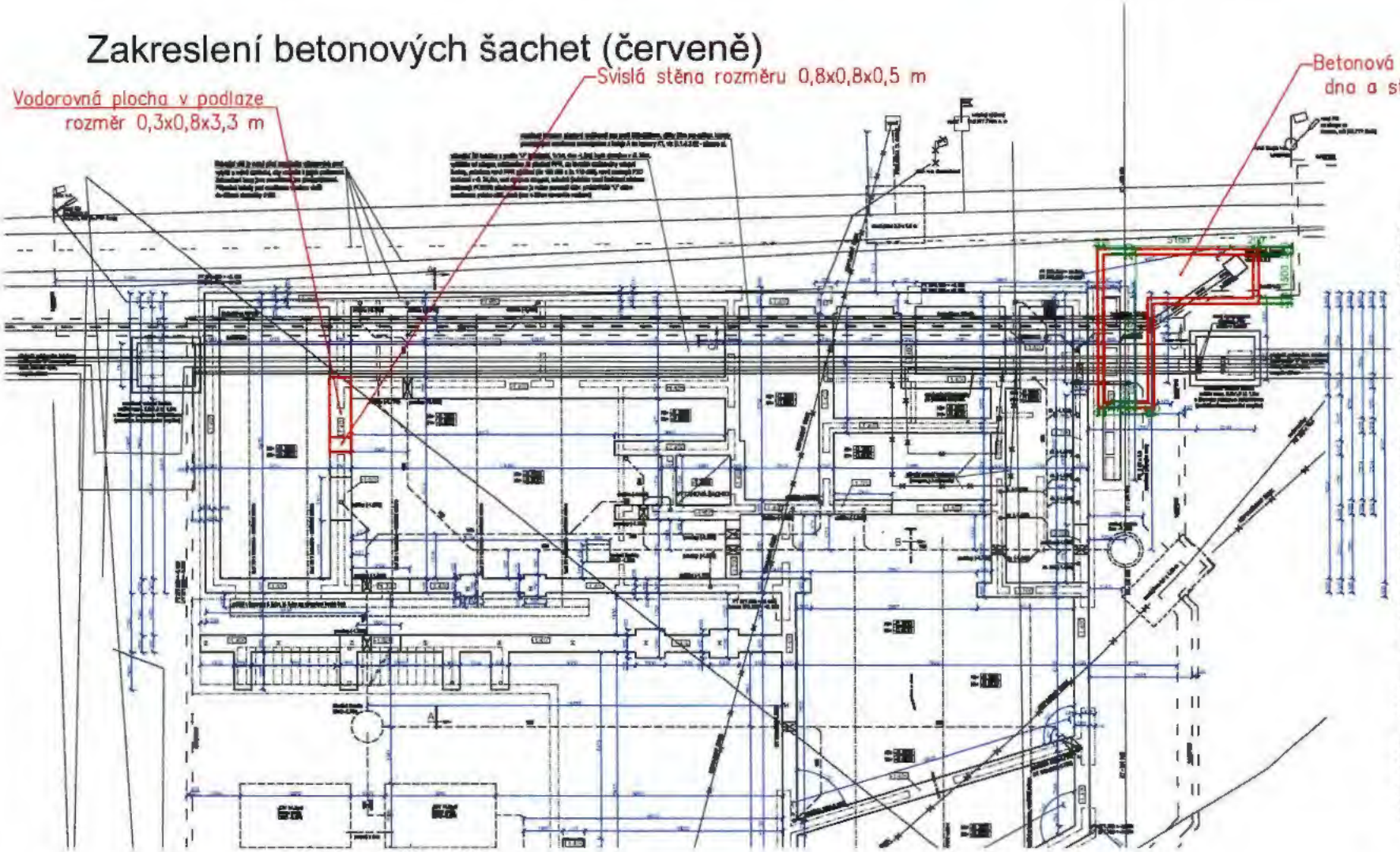

POPIS ÚPRAV PODZEMNÍHO KOLEKTORU

POZNÁMKA KE STÁVAJÍCÍM SÍTÍM:

LEGENDA ČAR A ŠRAF:

POZNÁMKA:

:\ZAKAZKY\2365501 - Detská skupina Popíček – II\02_PD\DWG\0077akreslení pro jeřáb Mé Suchdol Praha DVZ tisk.dwg

Výkop a demontáž starého kolektoru

Betonové šachty

Financováno Evropskou unií
NextGenerationEU

NÁRODNÍ PLÁN OBNOVY

MPSV

Nová trasa teplovodu

Nová trasa elektroinstalací

Financováno Evropskou unií
NextGenerationEU

NÁRODNÍ PLÁN OBNOVY

MPSV

Vybouraný kolektor

Napojovací bod

Financováno Evropskou unií
NextGenerationEU

NÁRODNÍ PLÁN OBNOVY

MPSV

0,00	0,00
314 266,66	314 266,66
	314 266,66 Kč

0,00%
0,60%

Financováno Evropskou unií NextGenerationEU

NÁRODNÍ PLÁN OBNOVY

MPSV

Datum předložení změny:		**ZL č.**	**02**
Zhotovitel:	KONSIT a.s.		
Objednatel:	Česká zemědělská univerzita v Praze; Kamýcká 129, 165 00 Praha		
Projektant:	PilsProjekt, s.r.o.		
TDS:	[redacted]		
Procentuální podíl všech prací ZL k celkové ceně stavby			0,60%

PŘÍLOHY ZL:

Vyjádření statika.

Vyjádření dodavatele/vliv na termín:

Nemá vliv.

Dne: za dodavatele: [redacted]

Vyjádření TDS:

Souhlasím.

Dne: 7/5/2025 za TDS: [redacted]

Vyjádření projektanta / vliv na PD:

Souhlasím.

Dne: 7.5.2025 za projektanta: [redacted]

Vyjádření objednatele:

Souhlasím.

Dne: 4.5.25 za objednatele: [redacted]

ZÁVĚR:

Tyto změny mají vliv na HMG stavby. Cena stavby se zvýší o 314 266,66 Kč bez DPH

Tento Změnový list stavby je podkladem pro uzavření dodatku ke Smlouvě. Nedílnou součástí ZL jsou přílohy obsahující všechny doklady, které zdůvodňují oprávněnost změnového listu, včetně ocenění změn.

REKAPITULACE STAVBY

Kód: 2365501
Stavba: **Dětská skupina Poníček II.**

KSO:		CC-CZ:	
Místo:	Česká zemědělská univerzita v Praze	Datum:	15. 10. 2024
Zadavatel:		IČ:	60460709
	Česká zemědělská univerzita v Praze	DIČ:	CZ60460709
Zhotovitel:		IČ:	18630197
	KONSIT a.s.	DIČ:	CZ18630197
Projektant:		IČ:	29115744
	PilsProjekt, s.r.o.	DIČ:	CZ29115744
Zpracovatel:		IČ:	18630197
	KONSIT a.s.	DIČ:	CZ18630197

Poznámka:

Cena bez DPH **314 266,66**

	Sazba daně	Základ daně	Výše daně
DPH základní	21,00%	314 266,66	65 996,00
snížená	12,00%	0,00	0,00

Cena s DPH **v** **CZK** **380 262,66**

[redacted]

Zpracovatel

[redacted]

Datum a podpis: Razítko Datum a p

Objednavatel **Zhotovitel**

Datum a podpis: Razítko Datum a podpis: Razítko

REKAPITULACE OBJEKTŮ STAVBY A SOUPISŮ PRACÍ

Kód: 2365501

Stavba: **Dětská skupina Poníček II.**

Místo:	**Česká zemědělská univerzita v Praze**	Datum:	15. 10. 2024
Zadavatel:	Česká zemědělská univerzita v Praze	Projektant:	PilsProjekt, s.r.o.
Zhotovitel:	KONSIT a.s.	Zpracovatel:	KONSIT a.s.

Kód	Popis	Cena bez DPH [CZK]	Cena s DPH [CZK]
Náklady z rozpočtů		**314 266,66**	**380 262,66**
2365501-D1	**Dětská skupina Poníček II-Dodatek č.1**	314 266,66	380 262,66
ZL č.02	**Přepracování statického řešení**	314 266,66	380 262,66

314 266,66

[redacted]

Objednavatel
7.5.25

REKAPITULACE ČLENĚNÍ SOUPISU PRACÍ

Stavba:
Dětská skupina Poníček II.
Objekt:
2365501-D1 - Dětská skupina Poníček II-Dodatek č.1
Soupis:
ZL č.02 - Přepracování statického řešení

Místo:		Datum:	15. 10. 2024
Zadavatel:	Česká zemědělská univerzita v Praze	Projektant:	PilsProjekt, s.r.o.
Zhotovitel:	KONSIT a.s.	Zpracovatel:	KONSIT a.s.

Kód dílu - Popis	Cena celkem [CZK]
Náklady ze soupisu prací	**314 266,66**
Ostatní - Ostatní	299 467,00
ZS - Zúčtovací sazba	299 467,00
VRN - Vedlejší rozpočtové náklady	14 799,66
VRN3 - Zařízení staveniště	10 307,65
VRN4 - Inženýrská činnost	4 492,01

SOUPIS PRACÍ

Stavba:
Dětská skupina Poníček II.
Objekt:
2365501-D1 - Dětská skupina Poníček II-Dodatek č.1
Soupis:
ZL č.02 - Přepracování statického řešení

Místo: | Datum: 15. 10. 2024

Zadavatel: Česká zemědělská univerzita v Praze | Projektant: PilsProjekt, s.r.o.
Zhotovitel: KONSIT a.s. | Zpracovatel: KONSIT a.s.

PČ	Typ	Kód	Popis	MJ	Množství	J.cena [CZK]	Cena celkem [CZK]	Cenová soustava
Náklady soupisu celkem							**314 266,66**	
	D	Ostatní	Ostatní				299 467,00	
	D	ZS	Zúčtovací sazba				299 467,00	
1	K	R-ZS1	Dopracování statického řešení prováděcí dokumentace	kpl	1,00000	299 467,00	299 467,00	Dle cenové nabídky subdodavatele
	VV		"Odůvodnění provedení úprav statického výpočtu"					
	VV		"A přístřešek nad pavlačí nebyl dle původního statického návrhu funkční z hlediska nevyřešeného kotvení a namáhání na desku"					
	VV		"B spoje v pavlači-původně svařované a zinkované na místě což je v zimních obdobích nereálné."					
	VV		"B Nevyřešené napojení a únosnost pavlače na skelet včetně nedořešení tepelných mostů."					
	VV		"C Úprava stropů lokálně- v původní dokumentaci nebyl řešený prostup výtahu, dvojité opláštění příček a docházelo ke kolizi průvlaků a oken (V14, V15)"					
	VV		" C Úprava stropů lokálně-průvlak vedl skrz okna, dále statické dopočtení hranolu po celém obvodu (výpočet, únosnosti, klopení, přidání výztuh atd.)"					
	VV		"D Požadavek na dodatečný přepočet stropů vlivem změny stropů dle kolizí viz výše "					
	VV		" E přípoje průvlaků-důležité z důvodu vyhovění požadavků velkých oken až do stropů "					
	VV		"E přípoje průvlaků-řešení přípoje průvlaků vyřešení kolize průvlaků na schodišti s vývodem rekuperace na střechu"					
	VV		"F Výpočet nové skladby u prefa schodiště na akustiku a teplo"					
	VV		"G Ve velkých učebnách nelze realizovat HS portály bez vyosení sloupku. Sloupek bylo nutné přepočítat na vyosení"					
	VV		"G sloupky jsou přepočteny na zatížení stálé a užitné, provedení přípojů (provedení kotvení)"					
	VV		"H Vyřešení rohového spoje v 1.NP záměna dřevěných průvlaků za ocelové včetně vyřešení napojení rohu dvou stěn, konstrukce baldachýnu a průvlaku"					
	VV		"I Změna průvlaku u schodiště zasahující do obvodové fasády statický výpočet celého místa lokálně"					
	VV		"J Vyřešení dalších spojů z důvodu přepracování konstrukce stropů"					
	VV		"K Vypracování změny základových pasů a vypracování výkresů výztuže pro základové pasy "					
	VV		"L Úprava a změna zatížení celého modelu (úprava tuhosti a roznesení konstrukcí"					
	VV		"M Provedení a vydání statického posudku"					
	VV		"N Překreslení celé pavlače "					
	VV		1		1,00000			
	D	VRN	Vedlejší rozpočtové náklady				14 799,66	
	D	VRN3	Zařízení staveniště				10 307,65	
2	K	030001000	Zařízení staveniště	%	3,44200	2 994,67	10 307,65	Dle SoD
	VV		cena položky = 1700000Kč bez DPH / celková cena stavby bez VRN = 49.388.505,65Kč bez DPH					
	VV		1700000/49388505,68=0,034421					
	VV		tj. zaokrouhleno 3,442					
	VV		3,442		3,44200			
	D	VRN4	Inženýrská činnost				4 492,01	
3	K	045002000	Kompletační a koordinační činnost	%	1,50000	2 994,67	4 492,01	Dle SoD
	VV		cena položky = 740.000Kč bez DPH / celková cena stavby bez VRN = 49.388.505,65Kč bez DPH					
	VV		740000/49388505,68=0,01498					
	VV		tj. zaokrouhleno 1,5					
	VV		1,5		1,50000			

STATIC BUREAU PRAHA s.r.o.

Statika a projekce stavebních konstrukcí
Na Florenci č.p. 937/18, Praha 5, 150 00
IČ: 08825734, DIČ: CZ08825734
tel.: [redacted]
email: [redacted]
Dat. schr.: 524mdkp

[redacted]
Znalec jmenovaný ministrem spravedlnosti
v oboru stavebnictví, stavební odvětví různá,
specializace statika stavebních konstrukcí

Autorizovaný inženýr pro obor Statika a dynamika staveb,
autorizovaný inženýr pro obor pozemní stavby

PŘEDMĚT:

Vyjádření k průběhu projektu mateřské školky „dětská skupina Poníček ČZU"
z hlediska stavebně konstrukčního řešení stavby

Naše statická kancelář zpracovávala pro výše uvedený projekt „Dětská skupina Poníček ČZU" dokumentaci v úrovni DSP – tedy dokumentaci pro stavební povolení. Pro obdobné projekty je ale nezbytně nutné posupovat v souladu s běžnými stavebními procesy a postupy, což mimo jiné znamená, že dílenská dokumentace, kterou obvykle zpracovává dodavatel stavby musí být zpracovávána na základě kvalitativně a rozsahově vyššího projektového stupně – tedy na základě projektu pro provedení stavby. Tento projektový stupeň naše kancelář vypracovávala až ke konci roku 2024 na základě objednávky dodavatele stavby, firmy Konsit a.s., v takové úrovni, která umožňuje zpracování následné finální fáze projektu, tedy v rozsahu dílenské dokumentace.

Zejména bylo nezbytně nutné vyřešit podrobně následující body:

1. *Ve stropní konstrukci nad 2NP nebyl řešen prostup pro umístění výtahu, tím došlo k narušení celistvosti uvažované dřevobetonové desky. Díky takto vyvolaným konstrukčním změnám se ukázalo jako optimální řešení změnit orientaci (směr pnutí) některých stropních trámů. Doplňované výměny vedly také k navýšení některých dimenzí nosných prvků.*
2. *Výtah, který prochází skrz strop a celé druhé nadzemní podlaží má vliv i na celkovou tuhost stavby (stěnových a stropních konstrukcí). Jedním z důvodů je i nárůst plochy a výšky konstrukce pro namáhání tlakem větru a dále též díky konstrukci nad úrovní střechy dochází k navýšení zatížení konstrukčních prvků střechy 2NP atd.*
3. *V projektu nebyl respektován původně navrhovaný průvlak, který byl v úrovni stropu nad 1.NP na západní straně u mezipodesty schodiště, jež významně přispíval k zajištění dostatečné tuhosti celé podélné obvodové stěny. Bylo nezbytně nutné nalézt jiné konstrukční řešení a u některých míst původní řešení změnit na dostatečně únosné ocelové konstrukční spoje.*
4. *Ve statickém řešení v úrovni DSP se předkládá zejména prokázání celkové koncepce a základní statické řešení na úrovni celku, v této úrovni projektu nejsou běžně řešeny konstrukční spoje jednotlivých panelů, stropů a celá řada dalších detailů, které jsou překládány až v úrovni projektu pro provedení stavby.*
5. *Statika pro DSP původně dle běžných zásad počítala s vodorovným stropním trámem po obvodu stavby v celé délce. V rámci projektu pro provedení stavby bylo možné již řešit podrobně s dodavatelem též i dělení jednotlivých obvodových a vnitřních nosných stěn na jednotlivé konstrukční celky. Abychom se vyhnuli navýšení pracnosti a použití nákladnějších konstrukčních spojů, v rámci prováděcí dokumentace byl tento výše zmíněný nosník umístěn do úrovně stěnových panelů. Toto řešení bylo umožněno i díky dohodě s dodavatelem stavby a provedeným dodatečným úpravám spočívajícím ve vložení příčných táhel přímo do stropních prefabrikovaných panelů. Díky tomuto nalezenému řešení projektanto ruku v ruce společně s dodavatelem stavby tak bylo toto řešení optimalizováno. Odpadly tak nákladné spoje po celé stavbě (které nebyly v položkovém rozpočtu uvedeny) až na jedno jediné místo u vnitřního schodiště. Zde bylo nutné průvlak z důvodu estetiky zachovat ve výšce stropů a stropy přes kování Rothoblaas vyvěsit do této konstrukce z boku.*
6. *Ve statickém řešení v úrovni DSP vůbec nebyly řešeny kotvící spoje stěnových a stropních panelů*

Datum předložení změny:		ZL č.	03
Zhotovitel:	KONSIT a.s.		
Objednatel:	Česká zemědělská univerzita v Praze; Kamýcká 129, 165 00 Praha		
Projektant:	PilsProjekt, s.r.o.		
TDS:	[redacted]		

Smlouva o Dílo (SoD) č.:	PO 985/2024
Ze dne:	21.10.2024

Stavba:	Dětská skupina Poníček
Objekt:	Objekt SO.01 a SO.02

Název změny:	Úprava tesařských konstrukcí v návaznosti na změnu statiky (stropy, překlady a příčky)

Odůvodnění a popis změny a identifikace původce změny:

Po dokončení dílenské dokumentace a rozkreslování všech stěnových a stropních dílců bylo spočítáno skutečné množství použitého řeziva pro realizaci stavby a zatřídění do konkrétních konstrukčních kategorií. Výsledkem je, že bude použito více konstrukčního řeziva KVH a BSH oproti objemu uvedeném ve výkazu výměr. Naopak bude použito méně rostlého řeziva oproti výkazu výměr. Předmětem změnového listu je vykázání skutečně použitého materiálu pro stavbu v příslušných konstrukčních kategoriích.

Nové řešení:

Navýšení KVH a BSH hranolů oproti původnímu návrhu rostlého dřeva včetně vhodných připojů v problémových místech.

Původní řešení v PD:

Více použití rostlého řeziva bez spojů.

Změna má vliv do následujících profesí (oblast projektové dokumentace)

Změna nemá vliv na ostatní profese.

Dílčí cenový dopad

	MJ	Výměra	Jedn. cena Kč (bez DPH)	Cena Kč (bez DPH)
Odpočet:	kpl	1	-1 534 138,66	-1 534 138,66
Připočet:	kpl	1	1 985 832,76	1 985 832,76
viz přiložený položkový rozpočet o počtu 1 strany	celkem			451 694,10 Kč

CELKEM Kč (bez DPH):	**451 694,10**
Procentuální podíl méněprací ZL k celkové ceně stavby	-2,93%
Procentuální podíl víceprací ZL k celkové ceně stavby	3,80%
Procentuální podíl všech prací ZL k celkové ceně stavby	6,73%

PŘÍLOHY ZL:

Výrobní dokumentace dřevostavby.

Datum předložení faktury:	[redacted]	ZL [redacted]	[redacted]
Vystavil:	[redacted]		
Objednal(a):	[illegible] [redacted] [illegible] [redacted] Praha		
[illegible]	[illegible] [redacted]		
TDS:	[redacted]		

Vyjádření [illegible] [redacted]
Souhlasím
Dne [illegible] Podpis: [redacted]

Vyjádření TDS:
Souhlasím
Dne [illegible] Podpis: [redacted]

Vyjádření [illegible] [redacted] [illegible]
Souhlasím
Dne [illegible] Podpis: [redacted]

Vyjádření [illegible]
Souhlasím
Dne [illegible] Podpis: [redacted]

[illegible]
[illegible] [redacted]

[illegible] [redacted] [illegible] [redacted]

[redacted]

[redacted] [redacted]

[redacted] [redacted]

[redacted] [redacted]

[redacted] [redacted]

[redacted] [redacted]

[redacted] [redacted]

[redacted] [redacted]

Cena s DP [redacted] 546 5 [redacted]

[redacted]

TDS [redacted]

7/5/2025

Datum a podpis:

Objednavatel

7.5.25

[redacted]

[redacted]

[redacted]

Náklady z rozpočtů		**451 694,10**	**546 549,86**
2365501-D1	Dětská skupina Poníček II-Dodatek č.1	451 694,10	546 549,86
ZL č.03	Úprava tesařských konstrukcí v návaznosti na změnu statiky (stropy, překlady, stěny a spoje)	451 694,10	546 549,86

451 694,10

.7.5.2025

[redacted]

DS

7/5/20

Datum a podp

Objednavate

4.5.2

Náklady ze soupisu prací	**451 694,10**
HSV - Práce a dodávky HSV	430 422,64
1 - Odpočty konstrukcí tesařských	-1 534 138,66
2 - Připočty konstrukcí tesařských	1 964 561,30
VRN - Vedlejší rozpočtové náklady	21 271,46
VRN3 - Zařízení staveniště	14 815,13
VRN4 - Inženýrská činnost	6 456,33

SOUPIS PRACÍ

Č.	Typ	Kód	Popis	MJ	Množství	J.cena [CZK]	Cena celkem [CZK]	Cenová soustava
[illegible]	[illegible]	[illegible]	[illegible]	[illegible]	[illegible]	[illegible]	[illegible]	[illegible]

No.	Typ	[redacted]	Page	[redacted]	Process	Issue (Qty)	Deadline (CET)	Contact person
[redacted]			[redacted]		[redacted]	[redacted]	[redacted]	[redacted]
[redacted]		[redacted]	[redacted]	[redacted]	[redacted]	[redacted]	[redacted]	[redacted]
[redacted]		[redacted]	[redacted]	[redacted]	[redacted]	[redacted]	[redacted]	[redacted]
[redacted]		[redacted]	[redacted]	[redacted]	[redacted]	[redacted]	[redacted]	[redacted]
[redacted]		[redacted]	[redacted]	[redacted]	[redacted]	[redacted]	[redacted]	[redacted]

PČ	Typ	Kód	Popis	MJ	Množství	J.cena [CZK]	Cena celkem [CZK]	Cenová soustava
[redacted]	[redacted]	[illegible]	[redacted]	[redacted]	[illegible]	[illegible]	[illegible]	[redacted]
[redacted]	[redacted]	[illegible]	[redacted]	[redacted]	[illegible]	[illegible]	[illegible]	[redacted]
[illegible]	[illegible]	[illegible]	[illegible]	[illegible]	[illegible]	[illegible]	[illegible]	[illegible]
[illegible]	[illegible]	[illegible]	[illegible]	kus	[illegible]	[illegible]	[illegible]	Dle cenové nabídky dodavatele
[illegible]	[illegible]	[illegible]	[illegible]	[illegible]	[illegible]	[illegible]	[illegible]	Dle cenové nabídky dodavatele
[illegible]	[illegible]	[illegible]	[illegible]	kg	[illegible]	[illegible]	[illegible]	Dle cenové nabídky dodavatele
[illegible]	[illegible]	[illegible]	[illegible]	[illegible]	[illegible]	[illegible]	[illegible]	Dle cenové nabídky dodavatele

[illegible]

[redacted]	[redacted]	[redacted]	[redacted]	[redacted]	[redacted]	[redacted]	[redacted]	[redacted]
[redacted]		[redacted]					[redacted]	
[redacted]	[redacted]	[redacted]					[redacted]	
[redacted]	[redacted]	[redacted]	[redacted]	[redacted]	[redacted]	[redacted]	[redacted]	[redacted]
[redacted]		[redacted]					[redacted]	
[redacted]	[redacted]	[redacted]	[redacted]	[redacted]	[redacted]	[redacted]	[redacted]	[redacted]

[redacted]

Zakreslení problémových částí stropů

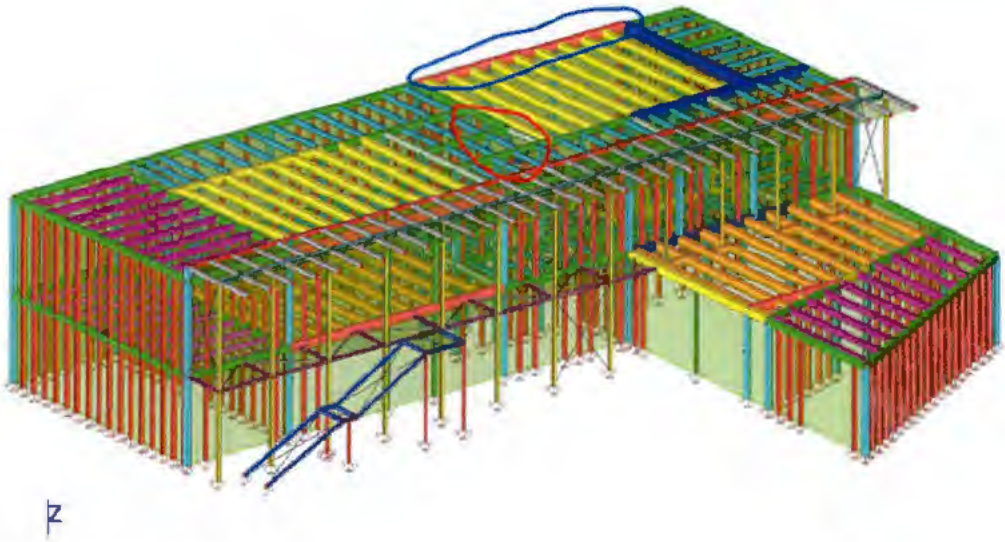

Obrázek 1- statický model

[redacted]

[redacted]

[redacted]

REKAPITULACE STAVBY

Kód: 2365501
Stavba: **Dětská skupina Poníček II.**

KSO:		CC-CZ:	
Místo:	Česká zemědělská univerzita v Praze	Datum:	15. 10. 2024
Zadavatel:		IČ:	60460709
	Česká zemědělská univerzita v Praze	DIČ:	CZ60460709
Zhotovitel:		IČ:	18630197
	KONSIT a.s.	DIČ:	CZ18630197
Projektant:		IČ:	29115744
	PilsProjekt, s.r.o.	DIČ:	CZ29115744
Zpracovatel:		IČ:	18630197
	KONSIT a.s.	DIČ:	CZ18630197

Poznámka:

Cena bez DPH **112 706,84**

	Sazba daně	Základ daně	Výše daně
DPH základní	21,00%	**112 706,84**	**23 668,44**
snížená	12,00%	**0,00**	**0,00**

Cena s DPH **v** **CZK** **136 375,28**

[redacted]

Zpracovatel

TDS

7/5/20

Datum a podpis: [redacted] ilko

Datum a po [redacted]

Objednavatel

7.5.25

Zhotovitel

Datum a podpis: Razítko

Datum a podpis: Razítko

[redacted]

Náklady z rozpočtů		**112 706,84**	**136 375,28**
2365501-D1	**Dětská skupina Poníček II-Dodatek č.1**	112 706,84	136 375,28
ZL č.04	**Vyřešení tepelných mostů u připojení pavlače k dřevostavbě a ve střeše**	112 706,84	136 375,28

112 706,84

Projektant

TDS

7/5/20

Datum a podp

Objednavatel

14.5.25

Náklady ze soupisu prací	**112 706,84**
HSV - Práce a dodávky HSV	107 399,18
9 - Ostatní konstrukce a práce, bourání	107 340,00
998 - Přesun hmot	59,18
VRN - Vedlejší rozpočtové náklady	5 307,66
VRN3 - Zařízení staveniště	3 696,67
VRN4 - Inženýrská činnost	1 610,99

[redacted]

[redacted]

[redacted]

[redacted]	[redacted]	[redacted]	[redacted]	[redacted]	[redacted]	[redacted]	[redacted]
[redacted]							
[redacted]	[redacted]	[redacted]					
[redacted]	[redacted]	[redacted]					
[redacted]	[redacted]	[redacted]	[redacted]	[redacted]	[redacted]	[redacted]	[redacted]
[redacted]	[redacted]	[redacted]	[redacted]	[redacted]	[redacted]	[redacted]	[redacted]
[redacted]	[redacted]	[redacted]					
[redacted]	[redacted]	[redacted]	[redacted]	[redacted]	[redacted]	[redacted]	[redacted]
[redacted]	[redacted]	[redacted]					
[redacted]	[redacted]	[redacted]	[redacted]	[redacted]	[redacted]	[redacted]	[redacted]
[redacted]	[redacted]	[redacted]					
[redacted]	[redacted]	[redacted]	[redacted]	[redacted]	[redacted]	[redacted]	[redacted]
[redacted]	[redacted]	[redacted]					
[redacted]	[redacted]	[redacted]	[redacted]	[redacted]	[redacted]	[redacted]	[redacted]

Podklad pro změnový list 4 - Vyřešení tepelných mostů u připojení pavlače k dřevostavbě a na střeše

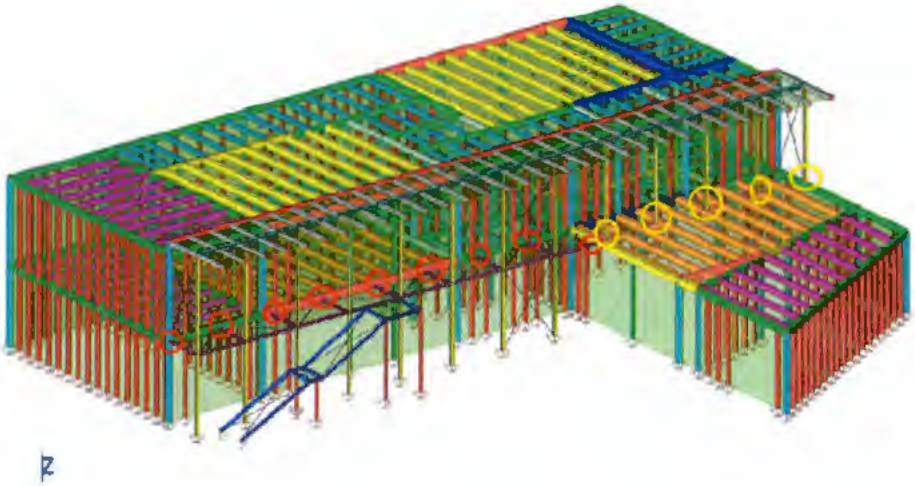

Obrázek 1- problematická místa

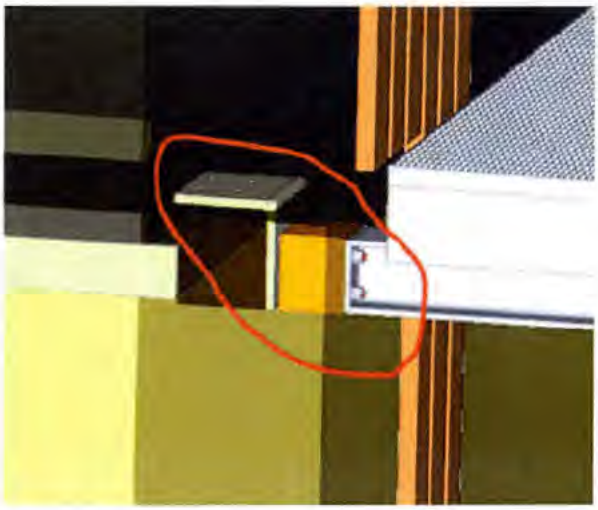

Obrázek 2 - Navrhované Isokorby stěn-červeně vyznačené

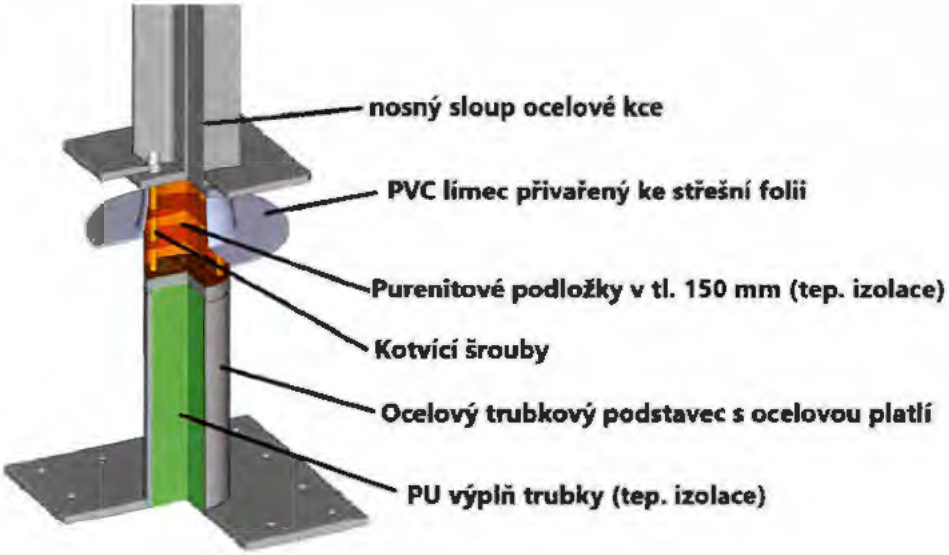

Obrázek 3- navrhované isokorby střecha-žlutě vyznačené
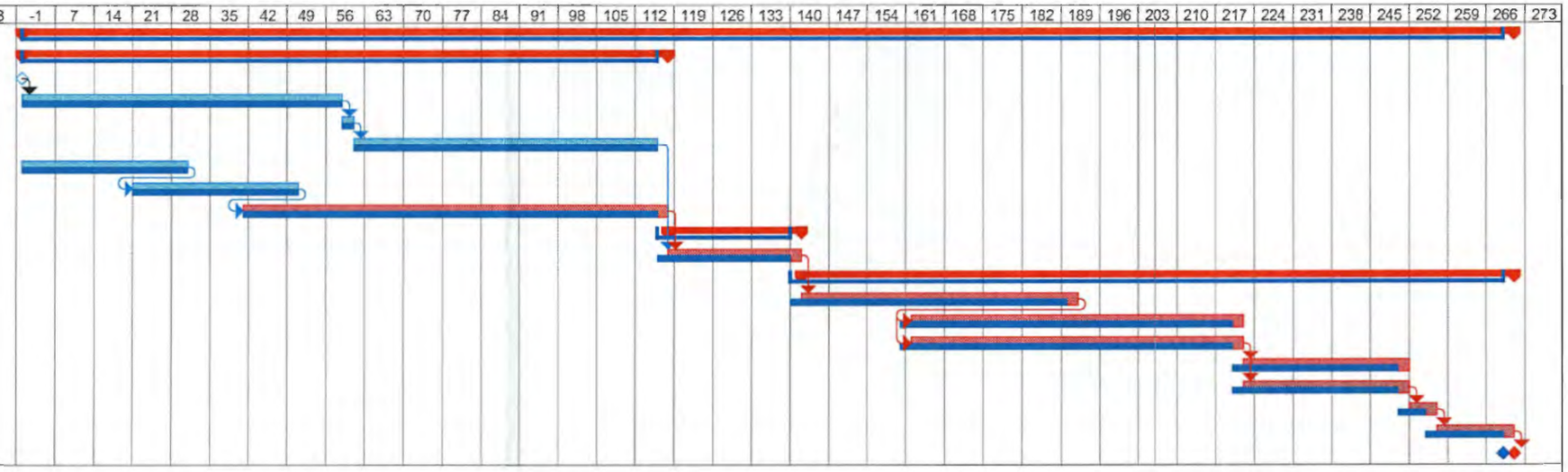
ID	Název úkolu	Doba trvání
1	**DS Poníček**	**270 dny**
2	**spodní stavba, inženýrské sítě**	**117 dny**
3	zahájení	0 dny
4	výrobní dokumentace	58 dny
5	odsouhlasení VD objednatelem	2 dny
6	výroba dřevostavby	55 dny
7	zemní práce	30 dny
8	inženýrské sítě pod základovou deskou	30 dny
9	základová deska, kolektor	77 dny
10	**realizace hrubé stavby**	**24 dny**
11	montáž dřevostavby	24 dny
12	**dokončení stavby na klíč, kolaudace**	**129 dny**
13	hrubé rozvody instalací	50 dny
14	kompletace dřevostavby	60 dny
15	lití podlah a schnutí	60 dny
16	kompletace instalací, dokončovací práce	30 dny
17	venkovní úpravy	30 dny
18	individuální a komlexní zkoušky	5 dny
19	lhůta pro dokončení 14 dní před předáním	14 dny
20	předání díla	0 dny