

DODATEK Č. 7 KE SMLouvĚ O DíLO

ze dne 27.09.2023 v rámci veřejné zakázky pod názvem
„Rekonstrukce Domova seniorů Břeclav“ (dále jen „**Dodatek**“)

Článek I Smluvní strany

1. Objednatel: **Město Břeclav**
Sídlo: náměstí T. G. Masaryka 42/3, 690 02 Břeclav
IČO: 00283061
DIČ: CZ00283061
Oprávněný zástupce: Bc. Svatopluk Pěček, starosta
Bankovní spojení: Komerční banka, a.s.
Číslo účtu: 19-1832780227/0100
na straně jedné jako objednatel (dále jen „**Objednatel**“)

a

2. Sdružení SYNER, s.r.o. a OHLA ŽS a.s. pro DS Břeclav
Zhotovitel: **SYNER, s.r.o. jako vedoucí společník**
Sídlo: Dr. Milady Horákové 580/7, Liberec IV-Perštýn, 460 01 Liberec
IČO: 48292516
DIČ: CZ48292516 (plátce DPH)
Zástupce: JUDr. Robertem Špottem, MBA, jednatelem a
Ing. Lubošem Váňou,
jednatelem Ing. Daliborem Kobrlem, jednatelem
Bankovní spojení: Komerční banka, a.s., pobočka Praha
Číslo účtu: 53001461/0100

a

Zhotovitel: **OHLA ŽS, a.s. jako společník**
Sídlo: Tuřanka 1554/115b, Slatina, 627 00 Brno
IČO: 46342796
DIČ: CZ46342796 (plátce DPH)
Zástupce: Ing. Jaromír Pelinka, MBA, ředitel divize Východ na základě PM
Bankovní spojení: Komerční banka, a.s., pobočka Praha
na straně jedné jako zhotovitel (dále jen „**Zhotovitel**“)

(Objednatel a Zhotovitel dále také společně jako „**Smluvní strany**“ nebo jednotlivě jako „**Smluvní strana**“)

Čl. II. Předmět Dodatku

- 2.1 Smluvní strany uzavřely dne 27.09.2023 v návaznosti na řízení o zadání veřejné zakázky Smlouvu o dílo ve znění Dodatku č. 1, Dodatku č. 2, Dodatku č. 3, Dodatku č. 4, Dodatku č. 5 a Dodatku č. 6, jejímž předmětem je provedení Stavby „**Rekonstrukce Domova seniorů Břeclav**“ (dále jen „**Smlouva o dílo**“).
- 2.2 Pojmy uvedené v tomto Dodatku mají shodný význam jako totožné pojmy ve Smlouvě o dílo, není-li uvedeno jinak.
- 2.3 Při realizaci Stavby bylo zjištěno, že pro dokončení Stavby je nezbytné provést změnu závazku ze Smlouvy o dílo dle níže uvedené specifikace. Smluvní strany se shodují a konstatují, že tato změna

Smlouvy o dílo není podstatnou změnou závazku ze smlouvy na veřejnou zakázku ve smyslu § 222 odst. 3 zákona č. 134/2016 Sb., o zadávání veřejných zakázek, ve znění pozdějších předpisů (dále jen „zákon“), neboť

- a) by neumožnila účast jiných dodavatelů ani by nemohla ovlivnit výběr dodavatele v původním zadávacím řízení, pokud by zadávací podmínky původního zadávacího řízení odpovídaly této změně,
- b) nemění ekonomickou rovnováhu závazku ze smlouvy ve prospěch vybraného dodavatele, ani
- c) nevede k významnému rozšíření rozsahu plnění veřejné zakázky.

Tato změna Smlouvy o dílo plní znaky nepodstatné změny závazku ze Smlouvy ve smyslu § 222 odst. 6 zákona, neboť její potřeba vznikla až v důsledku okolností, které Objednatel jednající s náležitou péčí nemohl předvídat, a která nemění celkovou povahu Smlouvy o dílo, a tedy ani původní veřejné zakázky.

2.4 V návaznosti na níže specifikované změny dochází účinností tohoto Dodatku ke změně (i) rozsahu předmětu Smlouvy o dílo, a (iv) Ceny díla.

Čl. III. Změny Smlouvy o dílo

3.1 Smluvní strany se s ohledem na shora uvedené dohody na úpravě Smlouvy o dílo tak, že stávající znění níže uvedených článků se upravuje následovně:

3.2 Cena díla se tímto Dodatkem navyšuje o hodnotu víceprací ve výši 1.700.242,39 bez DPH, tudíž celková Cena díla bude účinností tohoto Dodatku změněna na částku ve výši 138.132.002,32 Kč bez DPH.

Cena dle smlouvy o dílo	116 674 650,29 Kč bez DPH
Cena dle Dodatku č.1	0,00 Kč bez DPH
Cena dle Dodatku č.2	0,00 Kč bez DPH
Cena dle Dodatku č.3	6.710.942,15 Kč bez DPH
Cena dle Dodatku č.4	8.421.182,13 Kč bez DPH
Cena dle Dodatku č.5	4.216.594,53 Kč bez DPH
Cena dle Dodatku č.6	408.390,83 Kč bez DPH
Cena dle Dodatku č.7	1.700.242,39 Kč bez DPH
Cena celkem ve smyslu Dodatků 1–7	138.132.002,32 Kč bez DPH

Z důvodu těchto změn v Ceně díla dochází s účinností tohoto Dodatku ke zrušení čl. 14.1 Smlouvy o dílo a jeho nahrazení následujícím zněním:

„Objednatel zaplatí Zhotoviteli Cenu díla, stanovenou dle nabídky Zhotovitele podané v Zadávacím řízení, a to za provedení veškerých plnění Zhotovitele podle této Smlouvy a za řádné a úplné dokončení Díla včetně odstranění veškerých vad a splnění dalších povinností Zhotovitele dle této Smlouvy. Cena díla dle Smlouvy ve znění Dodatku č. 7 činí částku ve výši 138.132.002,32 Kč bez DPH („Cena díla“).“

3.3 **Čl. 3.1 Smlouvy o dílo se nad rámec jeho platného znění doplňuje o nový text, který zní:**

Předmětem Díla jsou další práce (tzv. „vícepráce“) jejichž přesná specifikace je uvedena ve změnových listech ZL č. 22, ZL č. 25, ZL č. 29, ZL č. 30, ZL č. 31, ZL č. 34, ZL č. 35, ZL č. 37 a ZL č. 40 jejichž souhrn jako nedílná součást tvoří přílohu č. 1 Dodatku č. 7.

Čl. IV. Závěrečná ustanovení

- 4.1 Dodatek nabývá platnosti dnem podpisu oběma Smluvními stranami a účinnosti dnem zveřejnění Dodatku v registru smluv dle zákona č. 340/2015 Sb., o zvláštních podmínkách účinnosti některých smluv, uveřejňování těchto smluv a o registru smluv (zákon o registru smluv) ve znění pozdějších předpisů (dále jen „**zákon o registru smluv**“). Smluvní strany se dohodly, že uveřejnění Dodatku dle zákona o registru smluv zajistí zasláním správci registru smluv Objednatel. Smluvní strany vysloveně souhlasí se zveřejněním tohoto Dodatku v jeho plném rozsahu, včetně příloh v registru smluv vedeném Ministerstvem vnitra ve smyslu zákona o registru smluv.
- 4.2 Tento Dodatek se vyhotovuje v elektronické formě, a každá Smluvní strana k němu připojuje v souladu s příslušnými ustanoveními zákona č. 297/2016 Sb., o službách vytvářejících důvěru pro elektronické transakce, ve znění pozdějších předpisů, svůj kvalifikovaný elektronický podpis.
- 4.3 Smluvní strany shodně prohlašují, že si tento Dodatek před jejím podpisem přečetly a že byl uzavřen po vzájemném projednání podle jejich pravé a svobodné vůle určitě, vážně a srozumitelně, nikoliv v tísní za nápadně nevýhodných podmínek, a že se dohodly o celém jeho obsahu, což stvrzují svými podpisy.
- 4.4 Ostatní ustanovení Smlouvy nejsou tímto Dodatkem dotčena a zůstávají v platnosti beze změny.
- 4.5 Nedílnou součástí tohoto Dodatku tvoří jeho přílohy:

Příloha č. 1: Souhrn změnových listů č. 22, č. 25, č. 29, č. 30, č. 31, č. 34, č. 35, č. 37 a č. 40

Za Objednatele:

V Břeclavi dne dle el. podpisu



Bc. Svatopluk Pěček, starosta

Za Zhotovitele:

V Liberci dne dle el. podpisu



JUDr. Robert Špott, MBA, jednatel



Ing. Luboš Váňa, jednatel



Ing. Roman Kocůrek, 1. místopředseda
představenstva



Jiří Procházka, MBA, člen představenstva

Doložka podle § 41 zákona č. 128/2000 Sb., o obcích (obecní zřízení), ve znění pozdějších předpisů

Uzavření Dodatku č. 7 ke smlouvě o dílo bylo schváleno Radou města Břeclavi na schůzi č. 55 dne 26. 3. 2025 usnesením č R55/25/41.

V Břeclavi dne dle el. podpisu



Bc. Svatopluk Pěček, starosta

OZNÁMENÍ ZMĚNY Modernizační fond		číslo OZ: 22	
Zhotovitel:	Sdružení firem SYNER, s.r.o. a OHLA ŽS, a.s.		
Investor:	Město Břeclav	Datum: 11.3.2025	
Název akce: <ul style="list-style-type: none"> • Humanizace DS Břeclav č. akce: 013D313006404 (rekonstrukce 2. - 4. podlaží) • DS Břeclav – Přístavba lůžkového evakuačního výtahu č. akce: 013D312006401 			
Způsob odeslání / předání datum:	poštou <input type="checkbox"/>	e-mailem <input checked="" type="checkbox"/>	faxem <input type="checkbox"/> osobně <input type="checkbox"/>
Odkazy na specifikaci:			
na výkresy:			
na rozpočtové podklady:			
na jinou část smlouvy:			
Předmět změny: ZL22 – Madla Popis a zdůvodnění změny: <p>Na základě specifikovaných požadavků Ligy vozíčkářů došlo k úpravě množství, kusů a typu madel v koupelnách a asistenčních koupelnách.</p> <p>Zhotovitel nepožaduje prodloužení termínu realizace Díla, za práce obsažené v tomto Změnovém listu.</p>			
Počet připojených listů specifikací:			
Důvod vícepráce / méněpráce:			
<i>Zde jednoznačně uvést vazbu na zákon 134/2016 o zadávání veřejných zakázek. Zvláště pak § 222, změna závazku ze smlouvy na veřejnou zakázku.</i>			
odstavec 4, § 222 <input type="checkbox"/>	odstavec 5, § 222 <input type="checkbox"/>	odstavec 6, § 222 <input checked="" type="checkbox"/>	odstavec 7, § 222 <input type="checkbox"/>
Oznámení vydává:			

Stanovisko technického dozoru stavby:



Stanovisko projektanta stavby:

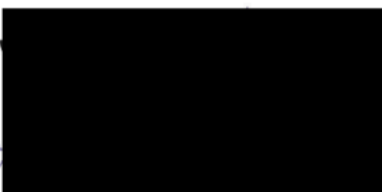

Stanovisko energetického specialisty:

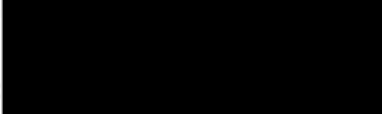

Příloha:

ZMĚNOVÝ LIST Modernizační fond		číslo ZL: 22
Zhotovitel:	Sdružení firem SYNER, s.r.o. a OHLA ŽS, a.s.	
Změnový list vystavil:	Sdružení firem SYNER, s.r.o. a OHLA ŽS, a.s.	
Datum:	11.3.2025	
<p>Podepsaní zmocněnci potvrzují v souladu se Smlouvou o dílo tuto změnu rozsahu díla:</p> <p>Předmět změny: ZL22 – Madla</p> <p>Popis a zdůvodnění změny:</p> <p>Na základě specifikovaných požadavků Ligy vozíčkářů došlo k úpravě množství, kusů a typu madel v koupelnách a asistenčních koupelnách.</p> <p>Zhotovitel nepožaduje prodloužení termínu realizace Díla, za práce obsažené v tomto Změnovém listu.</p>		
Počet připojených listů specifikací:	Počet připojených výkresů:	
Cena méněprací bez DPH:	Cena víceprací bez DPH:	
-365.754,93,- Kč	200.320,00,- Kč	
Výsledná cena změny bez DPH:	Nově sjednaná lhůta dokončení díla:	
-165.434,93,- Kč	Bez dopadu do termínu	
<p>Veškeré práce budou splňovat podmínky smlouvy o dílo a budou provedeny ve stejné úrovni co do jakosti materiálů, provedení apod. tak, jak požaduje nebo předpokládá Dokumentace zakázky pro celé dílo.</p>		
Podpis zmocněnce objednatelů:	Podpis zmocněnce zhotovitele:	
		
Datum: 11.3.2025	Datum: 11.3.2025	

Za Odbor realizace velkých projektů Státního fondu životního prostředí ČR:

Ověřil souvislost s realizovaným projektem (PM projektu):

Posoudil způsobilost/nezpůsobilost výdajů (ředitel ORVP):

SOUPIS PRACÍ

Stavba:

Rekonstrukce domova seniorů Břeclav

Objekt:

ZL22 - Madla

Místo: Břeclav

Datum:

Zadavatel: Město Břeclav

Projektant: LIVINGSTAV s.r.o.

Zhotovitel: Sdružení SYNER, s.r.o. a OHLA ŽS a.s.

Zpracovatel:

PČ	Typ	Kód	Popis	MJ	Množství	J.cena [CZK]	Cena celkem [CZK]
----	-----	-----	-------	----	----------	--------------	-------------------

Náklady soupisu celkem

-165 434,93

D	D1		S: Domov seniorů Břeclav				-165 434,93
D	D2		A.2: 2.-5.NP Objektu A				-165 434,93
D	D87		A.2.4: Technika prostředí staveb				-165 434,93
D	D88		A.2.4.01: Zdravotně technické instalace				-165 434,93
D	D96		A.2.4.1.02: Zdravotně technické instalace				-165 434,93
D	D106		A.2.4.1.2.10: Zařizovací předměty				-165 434,93
1	K	A.2.4.1.16.01_007	Invalidní program madlo dvojité pevné, rozměr 600 mm, nerez	soubor	-91,000	2 298,46	-209 159,86
	W		VV				
	W		71+20		91,000		
	W		Skutečnost				
	W		0-91		-91,000		
2	K	A.2.4.1.16.01_008	Invalidní program madlo dvojité sklopné, rozměr 613 mm, nerez	soubor	-47,000	3 331,81	-156 595,07
	W		VV 813mm				
	W		71+20		91,000		
	W		Skutečnost 613 mm				
	W		44		44,000		
	W		MP				
	W		44-91		-47,000		
3	K	A.2.4.1.16.01_009XX	Invalidní program madlo typu L 600x600 mm nerez	ks	40,000	3 460,00	138 400,00
	W		VV				
	W		0		0,000		
	W		Skutečnost				
	W		40		40,000		
	W		Součet		40,000		
4	K	A.2.4.1.16.01_009XZ	Invalidní program madlo lomené 254x254 mm nerez	ks	36,000	1 720,00	61 920,00
	W		VV				
	W		0		0,000		
	W		Skutečnost				
	W		36		36,000		
	W		36-0		36,000		

OZNÁMENÍ ZMĚNY Modernizační fond		číslo OZ: 25	
Zhotovitel:	Sdružení firem SYNER, s.r.o. a OHLA ŽS, a.s.		
Investor:	Město Břeclav	Datum: 26.11.2024	
Název akce:			
<ul style="list-style-type: none"> • Humanizace DS Břeclav č. akce: 013D313006404 (rekonstrukce 2. - 4. podlaží) • DS Břeclav – Přístavba lůžkového evakuačního výtahu č. akce: 013D312006401 			
Způsob odeslání / předání datum:	poštou <input type="checkbox"/>	e-mailem <input checked="" type="checkbox"/>	faxem <input type="checkbox"/> osobně <input type="checkbox"/>
Odkazy na specifikaci:			
na výkresy:			
na rozpočtové podklady:			
na jinou část smlouvy:			
Předmět změny: ZL25 – Stavební (2)			
Popis a zdůvodnění změny:			
<p>Změnový list obsahuje souhrn prací nutných k řádnému provedení díla, které byli zjištěni při realizaci. Mezi této práce a dodávky se řadí zaplechování boků prohlubně ve výtahu, dozdivky otvorů, překlady nad VZT do výtahové šachty, úprava a dokončení hrany schodiště, úprava ostění pro šachetní dveře, oprava omítek ve výtahové šachtě, překlady a nadezdívka pro A304, zhotovení věnců pro kotvení vodítek výtahu, dosekání a dočištění atik pro založení zdiva, jádrové vrtání, zámečnické konstrukce pod FVE, kotvení vaznic, háky pro výtahy, dozdění atiky přístavby výtahu a další.</p> <p>Zhotovitel nepožaduje prodloužení termínu realizace z důvodu výše uvedených prací.</p>			
Počet připojených listů specifikací:			
Důvod vícepráce / méněpráce:			
<p><i>Zde jednoznačně uvést vazbu na zákon 134/2016 o zadávání veřejných zakázek. Zvláště pak § 222, změna závazku ze smlouvy na veřejnou zakázku.</i></p>			
odstavec 4, § 222 <input type="checkbox"/>	odstavec 5, § 222 <input type="checkbox"/>	odstavec 6, § 222 <input checked="" type="checkbox"/>	odstavec 7, § 222 <input type="checkbox"/>
Oznámení vydává:			

Stanovisko technického dozoru stavby

Stanovisko projektanta stavby:

Stanovisko energetického specialisty

Příloha: příloha fotografie, příloha požární katalog

ZMĚNOVÝ LIST Modernizační fond		číslo ZL: 25
Zhotovitel:	Sdružení firem SYNER, s.r.o. a OHLA ŽS, a.s.	
Změnový list vystavil:	Sdružení firem SYNER, s.r.o. a OHLA ŽS, a.s.	
Datum:	26.11.2024	
<p>Podepsaní zmocněnci potvrzují v souladu se Smlouvou o dílo tuto změnu rozsahu díla:</p> <p>Předmět změny: ZL25 – Stavební (2)</p> <p>Popis a zdůvodnění změny:</p> <p>Změnový list obsahuje souhrn prací nutných k řádnému provedení díla, které byli zjištěni při realizaci. Mezi této práce a dodávky se řadí zaplechování boků prohlubně ve výtahu, dozdivky otvorů, překlady nad VZT do výtahové šachty, úprava a dokončení hrany schodiště, úprava ostění pro šachetní dveře, oprava omítek ve výtahové šachtě, překlady a nadezdívka pro A304, zhotovení věnců pro kotvení vodiček výtahu, dosekání a dočištění atik pro založení zdiva, jádrové vrtání, zámečnické konstrukce pod FVE, kotvení vaznic, háky pro výtahy, dozdivky atiky přístavby výtahu a další.</p> <p>Zhotovitel nepožaduje prodloužení termínu realizace z důvodu výše uvedených prací.</p>		
Počet připojených listů specifikací:	Počet připojených výkresů:	
Cena méněprací bez DPH:	Cena víceprací bez DPH:	
-757.498,16,- Kč	1.677.803,03,- Kč	
Výsledná cena změny bez DPH:	Nově sjednaná lhůta dokončení díla:	
920.304,87,- Kč	Bez dopadu do termínu	
<p>Veškeré práce budou splňovat podmínky smlouvy o dílo a budou provedeny ve stejné úrovni co do jakosti materiálů, provedení apod. tak, jak požaduje nebo předpokládá Dokumentace zakázky pro celé dílo.</p>		
Podpis zmocněnce:	Podpis zmocněnce:	
		
Datum: 8.9.2025	Datum: 8.9.2025	

Za Odbor realizace velkých projektů Státního fondu životního prostředí ČR:

Ověřil souvislost s realizovaným projektem (PM projektu):

Posoudil způsobilost/nezpůsobilost výdajů (ředitel ORVP):

SOUPIS PRACÍ

Stavba:

Rekonstrukce domova seniorů Břeclav

Objekt:

ZL25 - Stavební (2)

Místo: Břeclav

Zadavatel: Město Břeclav

Projektant: LIVINGSTAV s.r.o.

Zhotovitel: Sdružení SYNER, s.r.o. a OHLA ŽS a.s.

PČ	Typ	Kód	Popis	MJ	Množství	J.cena [CZK]	Cena celkem [CZK]
----	-----	-----	-------	----	----------	--------------	-------------------

Náklady soupisu celkem

920 304,87

D	HSV		Práce a dodávky HSV				708 574,34
D	1		Zemní práce				53 646,59
1	K	XAD_001	Vykopávka v uzavřených prostorách v hornině 3 s naložením výkopku na dopravní prostředek (8,725+12,33+3,78-2*1,85)*1,65+30,72*1,65)*0,15	m3	12,834	4 180,00	53 646,59
	VV				12,834		
D	2		Zakládání				87 969,58
2	K	273321411	Základové desky ze ŽB bez zvýšených nároků na prostředí tř. C 20/25	m3	0,346	4 180,00	1 446,28
	VV		Malé výtahy (1,8*0,8*0,12)*2		0,346		
3	K	273321511	Základové desky ze ŽB bez zvýšených nároků na prostředí tř. C 25/30	m3	0,900	4 380,00	3 942,00
	VV		Stavební úpravy místnost švadlenky 2*3*0,15		0,900		
4	K	273362021	Výztuž základových desek svařovanými sítěmi Kari	t	0,079	40 200,00	3 175,80
	VV		Stavební úpravy místnost švadlenky 0,03239		0,032		
	VV		Malý výtah 0,0474		0,047		
	VV		Součet 0,079		0,079		
5	K	273362021.A	Beton pytlovaný, materiál	pytel	162,000	182,75	29 605,50
	VV		vyrovnaní a příprava podkladu kolektoru pro lepení HI 3*54		162,000		
6	K	HZS1292.A	Hodinová zúčtovací sazba stavební dělník	hod	120,000	415,00	49 800,00
	VV		vyrovnaní a příprava podkladu kolektoru pro lepení HI 3*5*8		120,000		
D	3		Svislé a kompletní konstrukce				108 852,45
7	K	311113151	Nosná zeď tl 150 mm z hladkých tvárnic ztraceného bednění včetně výplně z betonu tř. C 25/30	m2	8,090	1 140,00	9 222,60
	VV		Výtah Objektu A (5,09*2+6)*0,5		8,090		
8	K	312361821	Výztuž vyplňových zdí betonářskou ocelí 10 505	t	0,186	29 724,36	5 528,73
	VV		Atika na spojovacím krčkem, objekt B 300*0,62/1000		0,186		
9	K	317121151	Montáž ŽB překladů prefabrikovaných do rýh světlosti otvoru do 1050 mm	kus	5,000	325,00	1 625,00
10	M	59321210	překlad železobetonový RZP vylehčený 1190x140x140mm	kus	5,000	326,00	1 630,00
11	K	317941121	Osazování ocelových válcovaných nosníků na zdivu I, IE, U, UE nebo L do č. 12 nebo výšky do 120 mm	t	0,110	12 200,00	1 342,00
	VV		předzdivky a rozšíření otvorů výtahu (2,2*8*0,00569)*1,1		0,110		
12	M	13010422	úhelník ocelový rovnostranný jakost S235JR (11 375) 50x50x6mm	t	0,110	36 700,00	4 037,00
13	K	340231035	Zazdivka otvorů v příčkách nebo stěnách pl přes 1 do 4 m2 cihlami děrovanými tl 140 mm	m2	27,390	1 110,00	30 402,90
14	K	342241115	Příčky z cihel děrovaných lícových P 60 dl 290 mm pevnosti P 60 na MVC včetně spárování tl 140 mm	m2	2,500	3 430,00	8 575,00
	VV		Dozdívka a překlad vedle výt.šachty 0,5*1*5		2,500		

PČ	Typ	Kód	Popis	MJ	Množství	J.cena [CZK]	Cena celkem [CZK]
15	K	346272256.XLA	Přízdívka z tvárnice Ytong Klasik tl 150 mm	m2	21,825	1 079,53	23 560,74
	VV		přízdívky dveřních otvorů, pod okny				
	VV		1,4*1,97*4		11,032		
	VV		0,28*1,97*11		6,068		
	VV		1,05*1,5*3		4,725		
	VV		Součet		21,825		
16	K	Pa1	Předklad - 100 - 70x238x1000	ks	16,000	417,28	6 676,48
	VV		Překlady nad VZT do výtahové šachty				
	VV		4*4		16,000		
17	K	Pa1.2	Zhotovení ocel prvku pro uložení nosníku RZP	ks	5,000	680,00	3 400,00
	VV		Dozdívka a překlad vedle výt.šachty				
	VV		5		5,000		
18	K	3113858531.C	Zabetonování otvorů pl do 1 m2	m3	0,360	14 000,00	5 040,00
	VV		jeden malý výtah				
	VV		1,5*0,6*0,4		0,360		
19	K	353862111	Trn z betonářské oceli včetně zainjektování D12 mm délky 300 mm	kus	12,000	651,00	7 812,00
	VV		jeden malý výtah				
	VV		12		12,000		
	D	4	Vodorovné konstrukce				113 512,19
20	K	413232221	Zazdívka zhlaví překladů RZP výšky do 20cm s použitím suché maltové směsi	kus	5,000	311,00	1 555,00
	VV		Dozdívka a překlad vedle výt.šachty				
	VV		5		5,000		
21	K	417321414	Ztužující pásy a věnce ze ŽB tř. C 20/25	m3	3,780	4 560,00	17 236,80
	VV		Věnce nad výt.šachtami, pro kotvení vodítek				
	VV		(12*0,3*0,35)*3		3,780		
22	K	417351115	Zřízení bednění ztužujících věnců	m2	36,000	535,00	19 260,00
	VV		Věnce nad výt.šachtami, pro kotvení vodítek				
	VV		12*3*0,5*2		36,000		
23	K	417351116	Odstanění bednění ztužujících věnců	m2	36,000	111,00	3 996,00
24	K	417361821	Výztuž ztužujících pásů a věnců betonářskou ocelí 10 505	t	0,151	54 200,00	8 184,20
	VV		Věnce nad výt.šachtami, pro kotvení vodítek				
	VV		40 kg/m3 betonu				
	VV		3,78*0,04		0,151		
25	K	411125001.ZC	Demontáž stropních panelů a jejich zpětná montáž včetně uskladnění	kus	10,000	3 441,20	34 412,00
	VV		Stavební úpravy místnost švadlenky				
	VV		10		10,000		
26	K	430321414	Schodišťová konstrukce a rampa ze ŽB tř. C 25/30	m3	0,416	5 260,00	2 188,16
	VV		úprava a dokončení hrany schodiště				
	VV		(0,16*0,13*5)*4		0,416		
27	K	430351110	Bednění hrany schodišť jakýkoliv sklon	m2	4,800	790,00	3 792,00
	VV		(0,2+0,2*5)*4		4,800		
28	K	430351129	Odbednění hrany schodišť jakýkoliv sklon	m2	4,800	360,00	1 728,00
29	K	430361821	Výztuž schodišťové konstrukce a rampy betonářskou ocelí 10 505	t	0,670	31 582,13	21 160,03
	VV		výztuž podélna R 12:				
	VV		(5*2*4)*0,0089*1,1		0,392		
	VV		trny po 30 cm (17 ks na patro)				
	VV		(0,6*17*4)*0,0062*1,1		0,278		
	VV		Součet		0,670		
	D	6	Úpravy povrchů, podlahy a osazování výplní				26 732,19
30	K	612131121	Penetrační disperzní nátěr vnitřních stěn nanášený ručně	m2	20,460	70,90	1 450,61
	VV		Malé výtahy				
	VV		(1,7*1,2*2+1,5*1,2*2+1,7*1,5)*2		20,460		
31	K	612321121	Vápenocementová omítka hladká jednovrstvá vnitřních stěn nanášená ručně	m2	78,000	297,00	23 166,00
	VV		Oprava jádrových omítek a otvorů náklad. výtah 1 - 5 NP,				
	VV		otvory VZT				
	VV		78		78,000		
32	K	612325402	Oprava vnitřní vápenocementové hrubé omítky stěn v rozsahu plochy přes 10 do 30 %	m2	43,000	222,00	9 546,00
	VV		stávající výtahová šachta, kolem upravovaných otvorů				
	VV		8 + 35		43,000		

PČ	Typ	Kód	Popis	MJ	Množství	J.cena [CZK]	Cena celkem [CZK]
34	K	631311115	Mazanina tl přes 50 do 80 mm z betonu prostého bez zvýšených nároků na prostředí tř. C 20/25	m3	5,100	5 430,00	27 693,00
	VV		Malé výtahy				
	VV		(1,7*1,5)*2		5,100		
35	K	612321321	Vápenocementová omítka hladká jednovrstvá vnitřních stěn nanášená strojně	m2	178,340	- 217,94	-38 867,42
	VV		MP v půdním prostoru				
36	K	775141114	Stěrka podlahová nivelační pro vyrovnání podlah pevnosti tl do 10 mm	m2	6,000	624,00	3 744,00
	VV		Stavební úpravy místnost švadlenky				
	VV		2*3		6,000		
	D	62	Úprava povrchů vnějších				13 600,00
37	K	6208040	Budky pro rorýse dvoukomorové, dodání včetně montáže	ks	2,000	6 800,00	13 600,00
	D	64	Osazování výplní otvorů				-16 664,84
38	K	P5c	odečet panýlků 2ks	ks	1,000	-1 080,00	-1 080,00
39	K	P4b	nebude se dodávat+pásky a značení	ks	1,000	- 83 104,84	-83 104,84
40	K	P6b	nebude rozšíření v nadpraží	ks	1,000	-930,00	-930,00
41	K	okno P1b	purenit v nadpraží cca 260mm 3ks	ks	1,000	7 260,00	7 260,00
42	K	prvek P5a, P5b, P5c, P5d	vyšší purenit v podlaze cca 180mm	ks	1,000	6 620,00	6 620,00
43	K	P5b	mléčná fólie v zábradlí	ks	1,000	1 690,00	1 690,00
44	K	P5d	rozšíření na straně fixu 120mm	ks	1,000	1 940,00	1 940,00
45	K	okno P6a	změna na dvoukřídlé okno	ks	1,000	2 590,00	2 590,00
46	K	dveře P3a	příplatek za hliníkovou variantu	ks	1,000	21 850,00	21 850,00
47	K	dveře P3c	příplatek za hliníkovou variant	ks	1,000	26 500,00	26 500,00
	D	9	Ostatní konstrukce a práce, bourání				226 618,33
48	K	953960114AA	Kotva chem tmel M10 hl 15 cm ŽB vyvrt lepidlo WURTH WT-UH 300	kus	136,000	111,00	15 096,00
	VV		hrana schodiště vrtání po 30 cm 2 ks:				
	VV		(17*2)*4		136,000		
49	K	952905242	Dokončující úklid po zatopení průmyslových budov, objektů výrobních, skladovacích, garáží, dílen	m2	256,682	212,00	54 416,58
	VV		3*(8,725+12,33+3,78-2*1,85)*1,65+30,72*1,65)		256,682		
50	K	411125001.ZC.1	Demontáž stropních panelů u trafostanice	kus	3,000	1 677,00	5 031,00
	VV		nalezeno při výkopu				
	VV		3		3,000		
51	K	965042241	Bourání podkladů pod dlažby nebo mazanin betonových nebo z litého asfaltu tl přes 100 mm pl přes 4 m2	m3	0,900	3 010,00	2 709,00
	VV		Stavební úpravy místnost švadlenky				
	VV		2*3*0,15		0,900		
52	K	965049112	Příplatek k bourání betonových mazanin za bourání mazanin se svařovanou sítí tl přes 100 mm	m3	0,900	1 720,00	1 548,00
	VV		Stavební úpravy místnost švadlenky				
	VV		2*3*0,15		0,900		
53	K	973031514	Vysekání kapes ve zdivu cihelném na MV nebo MVC pro upevňovací prvky hl přes 150 mm	kus	16,000	191,00	3 056,00
	VV		Výtahová šachta				
	VV		16		16,000		
54	K	973042341	Vysekání kapes ve zdivu z betonu pl do 0,16 m2 hl do 150 mm	kus	5,000	645,00	3 225,00
	VV		ve stěně výt šachty pro uložení překladu RZP				
	VV		5		5,000		
55	K	974049121	Vysekání rýh v betonových zdech hl do 30 mm š do 30 mm	m	1,200	174,00	208,80
	VV		Malé výtahy				
	VV		1,2		1,200		

PČ	Typ	Kód	Popis	MJ	Množství	J.cena [CZK]	Cena celkem [CZK]
56	K	977151116	Jádrové vrty diamantovými korunkami do stavebních materiálů D přes 70 do 80 mm	m	1,450	2 920,00	4 234,00
	VV		2*0,25		0,500		
	VV		1*0,2		0,200		
	VV		1*0,15		0,150		
	VV		4*0,15		0,600		
	VV		Součet		1,450		
57	K	977151118	Jádrové vrty diamantovými korunkami do stavebních materiálů D přes 90 do 100 mm	m	1,050	3 370,00	3 538,50
	VV		3*0,35		1,050		
58	K	977151119	Jádrové vrty diamantovými korunkami do stavebních materiálů D přes 100 do 110 mm	m	4,300	3 540,00	15 222,00
	VV		2*0,25		0,500		
	VV		4*0,15		0,600		
	VV		20*0,16		3,200		
	VV		Součet		4,300		
59	K	977151122	Jádrové vrty diamantovými korunkami do stavebních materiálů D přes 120 do 130 mm	m	6,600	4 000,00	26 400,00
	VV		1*0,15		0,150		
	VV		43*0,15		6,450		
	VV		Součet		6,600		
60	K	977151123	Jádrové vrty diamantovými korunkami do stavebních materiálů D přes 130 do 150 mm	m	1,000	4 300,00	4 300,00
	VV		2*0,15		0,300		
	VV		2*0,35		0,700		
	VV		Součet		1,000		
61	K	977151124	Jádrové vrty diamantovými korunkami do stavebních materiálů D přes 150 do 180 mm	m	0,500	5 510,00	2 755,00
	VV		2*0,25		0,500		
62	K	977151125	Jádrové vrty diamantovými korunkami do stavebních materiálů D přes 180 do 200 mm	m	3,000	6 610,00	19 830,00
	VV		8*0,25		2,000		
	VV		4*0,25		1,000		
	VV		Součet		3,000		
63	K	977151126	Odsávání výplachové vody 15%	m	8,350	669,00	5 586,15
	VV		44*0,15		6,600		
	VV		5*0,35		1,750		
	VV		Součet		8,350		
64	K	977151128	Vyřezání otvorů v ŽB konstrukci	ks	3,000	11 500,00	34 500,00
65	K	978013191	Otlučení (osekání) vnitřní vápenné nebo vápenocementové omítky stěn v rozsahu přes 50 do 100 %	m2	15,840	111,00	1 758,24
	VV		Malé výtahy				
	VV		(1,8*1,2*2+1,5*1,2*2)*2		15,840		
66	K	619999041	Příplatek k úpravám povrchů za provádění prací ve stísněném prostoru	m2	15,840	80,20	1 270,37
	VV		Malé výtahy				
	VV		(1,8*1,2*2+1,5*1,2*2)*2		15,840		
67	K	978013191.A	Očištění ploch malých výtahů		20,460	69,00	1 411,74
	VV		Malé výtahy				
	VV		(1,7*1,2*2+1,5*1,2*2+1,7*1,5)*2		20,460		
68	K	985312111	Stěrka k vyrovnání betonových ploch stěn tl do 2 mm	m2	40,920	365,00	14 935,80
	VV		Malé výtahy, dvojnásobě				
	VV		(1,7*1,2*2+1,5*1,2*2+1,7*1,5)*2*2		40,920		
69	K	977151126	Odsávání výplachové vody 15%	m	8,350	669,00	5 586,15
	VV		44*0,15		6,600		
D		997	Přesun sutě				94 307,85
70	K	161101501R00	Svisle přemístění nosením bez naložení, avšak s vyprázdněním nádoby na hromady nebo do dopravního prostředku, na každých třeba i započatých 3 m výškv	m3	12,834	33,46	429,43
71	K	162701105R00	Vodorovné přemístění na vzdálenost přes 9 000 do 10 000 m po suchu, bez naložení výkopku, avšak se složením bez rozhrnutí, zpáteční cesta vozidla.	m3	12,834	278,06	3 568,65
72	K	162701109R00	Vodorovné přemístění příplatek k ceně za každých dalších i započatých 1 000 m přes 10 000 m z horniny 1 až 4 po suchu, bez naložení výkopku, avšak se složením bez rozhrnutí, zpáteční cesta vozidla.	m3	128,341	27,81	3 569,17

PČ	Typ	Kód	Popis	MJ	Množství	J.cena [CZK]	Cena celkem [CZK]
73	K	162201203R00	Vodorovné přemístění kolečkem, na vzdálenost do 10 m bez naložení, avšak s vyprázdněním nádoby na hromadu nebo do dopravního prostředku,	m3	12,834	186,40	2 392,28
74	K	162201210R00	Vodorovné přemístění příplatek za každých dalších 10 m z horniny 1 až 4, kolečkem bez naložení, avšak s vyprázdněním nádoby na hromadu nebo do dopravního prostředku,	m3	25,668	165,37	4 244,75
75	K	167101201R00	Nakládání, skládání, překládání neulehlého výkopku nakládání, skládání, překládání neulehlého výkopku nebo zeminy - ručně z horniny 1 až 4	m3	12,834	66,91	858,73
76	K	171201201R00	Uložení na dočasnou skládku tak, že na 1 m2 plochy připadá přes 2 m3 výkopku nebo ornice	m3	12,834	14,34	184,04
77	K	997250700	Směsi nebo oddělené frakce betonu, cihel, tašek a keramických výrobků neuvedené pod číslem 17 01 06	t	18,000	420,00	7 560,00
	VV		6+12		18,000		
78	K	199000002R00	Poplatky za skládku horniny 1- 4, skupina 17 05 04 z Katalogu odpadů	t	120,000	595,84	71 500,80
	VV		36+54+18+12		120,000		
D PSV			Práce a dodávky PSV				68 440,53
D 711			Izolace proti vodě, vlhkosti a plynům				9 921,32
79	K	711191201	Provedení izolace proti zemní vlhkosti hydroizolační stěrkou vodorovně na betonu, 2 vrstvy	m2	20,460	295,00	6 035,70
	VV		Malé výtahy				
	VV		(1,7*1,2*2+1,5*1,2*2+1,7*1,5)*2		20,460		
80	M	24617150	nátěr hydroizolační na bázi asfaltu a plastu do spodní stavby	kg	23,529	155,00	3 647,00
	VV		20,46*1,15 'Přepočtené koeficientem množství		23,529		
81	K	711311001	Provedení hydroizolace mostovek za studena lakem asfaltovým penetračním	m2	5,100	14,20	72,42
	VV		Malé výtahy				
	VV		(1,7*1,5)*2		5,100		
82	M	11163150	lak penetrační asfaltový	t	0,002	83 100,00	166,20
	VV		5,1*0,00032 'Přepočtené koeficientem množství		0,002		
D 725			Zdravotechnika - zařízení předměty				29 532,36
83	K	A.2.4.1.16.01_001	Vpust' podlahová se zápachovou uzávěrkou průměr 50, 75 110 mm, se svislým odtokem, 147x147mm/138x138mm, včetně dodávky materiálu	kus	11,000	2 684,76	29 532,36
	VV		5. NP, HL310N				
	VV		11		11,000		
D A.3.4.1.7.01:			Strojní vybavení				-478 622,00
84	K	724139101MTZ	Montáž čerpadel kal.	soubor	100,000	- 405,62	-40 562,00
			1+23+76		100,000		
85	K	90021360CK	čerpadlo kalové pro klimatizační jednotky - příkon 19 W, napětí 230 V, max. čerpací výška 6 m, max. čerpací výkon 10 l/h, pr. odpadní tlakového potrubí 8/10 mm	kus	100,000	- 4 380,60	-438 060,00
			1+23+76		100,000		
D 763			Konstrukce suché výstavby				318 084,85
86	K	763160402	Výztuhy OSB 625x300x22mm, D+M, kuchyňské linky	ks	43,735	850,00	37 174,75
	VV		2,125*5+1,85*4+6,43*3+6,42*1		43,735		
87	K	7631602001	Příplatek za montáž konstrukce 1x CW 50mm v asistenční koupelně	m2	23,320	190,00	4 430,80
	VV		z důvodů vedení odpadu, zesílení příčky ze 150mm na 300mm				
	VV		1.NP myčka podložních mís				
	VV		5,83*4		23,320		
88	K	7631602002	D+ M profil UA 50mm + střešní lat'	bm	31,640	690,00	21 831,60
	VV		požární předěl hlavních chodeb, vrchní ostění pro dveře v hlavních chodbách 1NP - 4NP				
	VV		31,64		31,640		
89	K	7631602005	SDK stěna protipožární šachtová tl 75 mm profil CW 50 desky 2xDF 12,5 s izolací	m2	23,588	1 610,00	37 975,88
	VV		Požární předstěna kolem rozvaděčů na schodištích				

PČ	Typ	Kód	Popis	MJ	Množství	J.cena [CZK]	Cena celkem [CZK]
			VV (0,25+1,6)*2,55*5		23,588		
90	K	7631602006	SDK kastl třístranný EI 30 , ocel.kce. CW 75 , opl. 2xRF 12,5mm , izolace 60mm	m2	1,200	2 980,00	3 576,00
			VV Požární předěl nad AL stěnou v objektu C				
			VV včetně D + M UA 50mm + střešní lať				
			VV 1,2		1,200		
91	K	7631602007	SDK kastl dvoustranný , ocel.kce. CD , opl. 1xRB 12,5mm	bm	31,000	1 965,00	60 915,00
			VV Opláštění kondenzátu v hlavní chodbě 5NP				
			VV 31		31,000		
92	K	7631602003	Odpočet minerální izolace tl. 40mm u S3b: Strop nad 5NP_Samonosný	m2	602,700	-71,00	-42 791,70
			VV Položka VV 314 a 315				
			VV 548,5+54,2		602,700		
93	M	KNF.00167738	Deska Knauf RED PIANO 15 , šířka 1250 mm x délka 2000 mm	m2	602,700	166,71	100 476,12
			VV záměna desky z 2x12,5 na 15				
			VV S3b: Strop nad 5NP_Samonosný				
			VV 602,7		602,700		
94	M	KNF.0016773AA	Deska SDK, záklop 2x12,5mm, MP		-602,700	186,00	-112 102,20
			VV záměna desky z 2x12,5 na 15				
			VV S3b: Strop nad 5NP_Samonosný				
			VV Položka VV 314 a 315				
			VV -602,7		-602,700		
95	M	63153706.RA	deska tepelně izolační minerální tl.100 mm	m2	662,970	230,00	152 483,10
			VV S3b: Strop nad 5NP_Samonosný				
			VV 50k kg/m3				
			VV 602,7*1,1		662,970		
96	K	7631602004	Příplatek k montáži izolace	m2	602,700	65,00	39 175,50
			VV S3b: Strop nad 5NP_Samonosný				
			VV původní tloušťka izolace 40 mm				
			VV 602,7		602,700		
97	K	763160403	SDK kastl dvoustranný , ocel. kce. CD , opl. 1xRigistabil 12,5mm	bm	6,000	2 490,00	14 940,00
			VV špalety přístavba výtahu				
			VV 3*2		6,000		
	D	767	Konstrukce zámečnické				189 116,00
98	K	767200608	Konstrukce pod FVE 2xHEB100 včetně trapézového plechu	m2	8,260	3 971,55	32 805,00
99	K	7672006001	Pozinkovaná podesta s roštem pod střechem včetně montáže	ks	1,000	38 100,00	38 100,00
100	K	767200609	Výztuha panelů pomocí L100x100, D+M	ks	2,000	1 690,00	3 380,00
101	K	767200610	Háky pro výtahy, D+M	ks	12,000	2 985,00	35 820,00
102	K	767200611	Rámy a výztuhy pro VZT	kg	85,000	202,59	17 220,00
103	K	767200612	Plotny ke kotvení vaznic k věnci, chem ke kotvení včetně poddružného materiálu, D+M	soubor	1,000	40 835,00	40 835,00
			Plotny ke kotvení vaznic k věnci, chem ke kotvení včetně poddružného materiálu, D+M				
104	K	767200615	Úprava stávajících nosníků přivařením kotevních ploten k sobě	ks	4,000	5 239,00	20 956,00
	D	776	Podlahy povlakové				408,00
105	K	776201811	Demontáž lepených povlakových podlah bez podložky ručně	m2	6,000	68,00	408,00
			VV Stavební úpravy místnost švadlenky				
			VV 2*3		6,000		
	D	D1	VRN: Vedlejší rozpočtové náklady				143 290,00
	D	D7	V03.: Zařízení staveniště				143 290,00
106	K	V03_011	Vertikální staveništní přesuny hmot - jeřáby a autojeřáby, stavební výtahy včetně nákladů na - obslužný personál	soubor	1,000	81 220,00	81 220,00
107	K	V03_012	Horizontální staveništní přesuny hmot - mechanizovaná i ruční přeprava, včetně nákladů na obslužný - personál	soubor	1,000	62 070,00	62 070,00

D131.cz Samonosné podhledy ve funkci samostatných požárních předělů - požární odolnost shora a zdola

Požární odolnost zdola a/nebo shora

Požadavky na nosný strop: zdola žádné požární požadavky na nosný strop / střešní konstrukci shora (dutina podhledu) nosný strop musí mít stejnou požární odolnost jako podhled	Požární odolnost při namáhání požářem		Opláštění na dolní straně podhledu Kladení desek kolmo na profily			Opláštění na horní straně podhledu Kladení desek kolmo na profily			Pásy na horní a dolní pásnici			Izolace podle požadavků na požární odolnost				
	zdola (a←b)	shora (a→b)	Knauf RED Piano	Knauf Fireboard	Knauf Diamant / Topas	Tloušťka opláštění (mm)	Knauf RED Piano	Knauf Fireboard	Knauf Diamant / Topas	Tloušťka opláštění (mm)	Knauf RED Piano	Knauf Fireboard	Knauf Diamant / Topas	Tloušťka opláštění (mm)	Minimální tloušťka (mm)	Minimální objemová hmotnost (kg/m ³)
D131.cz Sádkartonový samonosný podhled																
			•	•	1 x 15	-	•	•		•	•		pás desky na horní pásnici 12,5 mm (šířka 200 mm)	na výšku profilu	≥ 50 ¹⁾	
	EI 30	EI 30	•	•	2 x 12,5	-	•	•		•	•		pás desky na horní pásnici 12,5 mm (šířka 200 mm)	na výšku profilu	≥ 50 ¹⁾	
			•	•	1 x 15	•	•	1 x 12,5 celoplošně	-				-	≥ 60	≥ 50 ¹⁾	
	EI 45	EI 45	•	•	2 x 12,5					•	•		pás desek na horní pásnici 2x 12,5 mm (šířka 120 mm)	profily vyplněné izolací ≥ 50 mm	≥ 50 ¹⁾	
			•	•	1 x 15	•	•	1 x 15 celoplošně		•	•		pás desky na dolní pásnici 12,5 mm (šířka 120 mm)	≥ 60	≥ 50 ¹⁾	
	EI 60	EI 60	•	•	1 x 15	•	•	1 x 15 celoplošně		•	•		pás desky na horní i dolní pásnici 12,5 mm (šířka 120 mm)	≥ 60	≥ 50 ¹⁾	
			•	•	2 x 15					•	•		pás desek na horní pásnici 2x12,5 mm (šířka 120 mm)	profily vyplněné izolací ≥ 50 mm	≥ 50 ¹⁾	
	EI 90	EI 90	•	•	1 x 20	•	•	1 x 20 celoplošně		•	•		pás desky na horní i dolní pásnici 12,5 mm (šířka 120 mm)	≥ 60	≥ 50 ¹⁾	
	-	EI 120	•	•	1 x 25	•	•	1 x 25 celoplošně					-	možné	možné ²⁾	

1) Použijte minerální izolaci reakce na oheň A1, bod tavení ≥1000 °C, např. Knauf Insulation MPS.

2) Bez izolace nebo s izolací s třídou reakce na oheň A1 respektive A2- s1, d0.

Poznámka:

- Dodatečné zatížení max 0,03 kN/m² = 3 kg/m²
- Příklady provedení napojení na svislé konstrukce jsou uvedené na straně 55.
- Místo desek typu DF lze použít desky Knauf Drystar, pouze do požární odolnosti EI 90.



OZNÁMENÍ ZMĚNY Modernizační fond		číslo OZ: 29	
Zhotovitel:	Sdružení firem SYNER, s.r.o. a OHLA ŽS, a.s.		
Investor:	Město Břeclav	Datum: 18.3.2025	
Název akce:			
<ul style="list-style-type: none"> • Humanizace DS Břeclav č. akce: 013D313006404 (rekonstrukce 2. - 4. podlaží) • DS Břeclav – Přístavba lůžkového evakuačního výtahu č. akce: 013D312006401 			
Způsob odeslání / předání datum:	poštou <input type="checkbox"/>	e-mailem <input checked="" type="checkbox"/>	faxem <input type="checkbox"/> osobně <input type="checkbox"/>
Odkazy na specifikaci:			
na výkresy:			
na rozpočtové podklady:			
na jinou část smlouvy:			
<p>Předmět změny: ZL29 – Dvířka</p> <p>Popis a zdůvodnění změny:</p> <p>Úpravou požárně bezpečnostního řešení vyvstala povinnost zajistit přístup pro potřebné revize u jednotlivých klapek, ucpávek a dalších subjektů. Přílohou Změnového listu je vzorové patro včetně rozkreslení umístění a rozměrů jednotlivých dvířek, v rozpočtu je pak narovnání počtů oproti původně uvažované smluvní variantě.</p> <p>Zhotovitel nepožaduje prodloužení termínu realizace Díla, za práce obsažené v tomto Změnovém listu.</p>			
Počet připojených listů specifikací:			
Důvod vícepráce / méněpráce:			
<p><i>Zde jednoznačně uvést vazbu na zákon 134/2016 o zadávání veřejných zakázek. Zvláště pak § 222, změna závazku ze smlouvy na veřejnou zakázku.</i></p>			
odstavec 4, § 222 <input type="checkbox"/>	odstavec 5, § 222 <input type="checkbox"/>	odstavec 6, § 222 <input checked="" type="checkbox"/>	odstavec 7, § 222 <input type="checkbox"/>
Oznámení vydává:			

Stanovisko technického dozoru stavby:

Stanovisko projektanta stavby: *OK*

Stanovisko energetického specialisty:

Příloha:

ZMĚNOVÝ LIST Modernizační fond		číslo ZL: 29
Zhotovitel:	Sdružení firem SYNER, s.r.o. a OHLA ŽS, a.s.	
Změnový list vystavil:	Sdružení firem SYNER, s.r.o. a OHLA ŽS, a.s.	
Datum:	18.3.2025	
<p>Podepsaní zmocněnci potvrzují v souladu se Smlouvou o dílo tuto změnu rozsahu díla:</p> <p>Předmět změny: ZL29 – Dvířka</p> <p>Popis a zdůvodnění změny:</p> <p>Úpravou požárně bezpečnostního řešení vyvstala povinnost zajistit přístup pro potřebné revize u jednotlivých klapek, ucpávek a dalších subjektů. Přílohou Změnového listu je vzorové patro včetně rozkreslení umístění a rozměrů jednotlivých dvířek, v rozpočtu je pak narovnání počtů oproti původně uvažované smluvní variantě.</p> <p>Zhotovitel nepožaduje prodloužení termínu realizace Díla, za práce obsažené v tomto Změnovém listu.</p>		
Počet připojených listů specifikací:	Počet připojených výkresů:	
Cena méněprací bez DPH:	Cena víceprací bez DPH:	
-234.959,72,- Kč	519.796,24,- Kč	
Výsledná cena změny bez DPH:	Nově sjednaná lhůta dokončení díla:	
284.836,52,- Kč	Bez dopadu do termínu	
<p>Veškeré práce budou splňovat podmínky smlouvy o dílo a budou provedeny ve stejné úrovni co do jakosti materiálů, provedení apod. tak, jak požaduje nebo předpokládá Dokumentace zakázky pro celé dílo</p>		
Po	Podpis zmocn	
Datum: 18.3.2025	Datum: 18.3.	

Za Odbor realizace velkých projektů Státního fondu životního prostředí ČR:

Ověřil souvislost s realizovaným projektem (PM projektu):

Posoudil způsobilost/nezpůsobilost výdajů (ředitel ORVP):

Poř.		Kód	Popis	MJ	Výměra	Jedn. Cena	Cena
S: Domov seniorů Břeclav						-	224 732,72
74		POZN_17a1	Protipožární dvířka revizního otvoru v zavěšeném SDK podhledu (600x600) pož. odolnost EI 30/DP1	ks	1,000	- 2 690,30	- 2 690,30
			A.1: Výtah Objektu A		1,000		
			A.3: 1.NP Objektu A a Objekt B		-		
			A.2: 2.-5.NP Objektu A		-		
76		POZN_18a	Protipožární dvířka revizního otvoru v zavěšeném SDK podhledu 300x300 pož. odolnost EI 30/DP1	ks	31,000	- 2 069,18	- 64 144,58
			A.1: Výtah Objektu A		5,000		
			A.3: 1.NP Objektu A a Objekt B		4,000		
			A.2: 2.-5.NP Objektu A		22,000		
146	553476640R	A.1.4.1.4.01_017	Dvířka revizní použití: pod obklad, sádrokarton; funkce: klasické; materiál: hliník; počet křídel: 1; šířka = 200 mm; výška = 200 mm; barva: rám šedý, deska zelená	kus	42,000	- 704,02	- 29 568,84
			A.1: Výtah Objektu A		1,000		
			A.3: 1.NP Objektu A a Objekt B		4,000		
			A.2: 2.-5.NP Objektu A		37,000		
2071		POZN_17b	Dvířka revizního otvoru v zavěšeném SDK podhledu (400x400), bez pož. odolnosti,	ks	28,000	- 1 012,92	- 28 361,76
			A.1: Výtah Objektu A		-		
			A.3: 1.NP Objektu A a Objekt B		7,000		
			A.2: 2.-5.NP Objektu A		21,000		
130	342263410R00	A.1.4.1.4.01_001	Úpravy, doplňkové práce a příplatky pro sádrokartonové a sádrovláknité příčky doplňkové práce osazení revizních dvířek plochy do 0,25 m2 (Včetně vytvoření otvoru a osazení rámu s dvířky a prošroubování.)	kus	42,000	- 212,46	- 8 923,32
			A.1: Výtah Objektu A		1,000		
			A.3: 1.NP Objektu A a Objekt B		4,000		
			A.2: 2.-5.NP Objektu A		37,000		
2073		POZN_18b	Dvířka revizního otvoru v zavěšeném SDK podhledu 300x300 pož. odolnost EI 30/DP1,	ks	44,000	- 2 069,18	- 91 043,92
			A.1: Výtah Objektu A		-		
			A.3: 1.NP Objektu A a Objekt B		11,000		
			A.2: 2.-5.NP Objektu A		33,000		

Poř.	Kód	Popis	MJ	Výměra	Jedn. Cena	Cena
S: Domov seniorů Břeclav						499 342,24
763172323		Montáž dvířek revizních jednopláškových SDK kcí vel. 400x400 mm pro příčky a předsazené stěny	kus	62,000	340,00	21 080,00
		Nepožární dvířka 400x400				
		dvířka materiál PVC; š = 400,0 mm; h = 400,0 mm	kus	62,000	420,00	26 040,00
763172355		Montáž dvířek revizních jednopláškových SDK kcí vel. 600 x 600 mm pro podhledy	kus	60,000	585,00	35 100,00
		Nepožární dvířka 600x600				
		dvířka materiál PVC; š = 600,0 mm; h = 600,0 mm	kus	60,000	610,00	36 600,00
763172353		Montáž dvířek revizních jednopláškových SDK kcí vel. 400 x 400 mm pro podhledy	kus	369,000	408,00	150 552,00
		požární a nepožární strop 400x400				
		74+295		369,000		
75	POZN_17a2	Protipožární dvířka revizního otvoru v zavěšeném SDK podhledu (400x400) pož. odolnost EI 30/DP1	ks	48,000	2 278,63	109 374,24
		VV smluvní	-	26,000		
		Skutečnost:		74,000		
		dvířka materiál PVC; š = 400,0 mm; h = 400,0 mm	kus	295,000	420,00	123 900,00
763172323		Montáž dvířek revizních jednopláškových SDK kcí vel. 300x400 mm pro příčky a předsazené stěny	kus	7,000	339,00	2 373,00
		nepožární dvířka 300x400				
		dvířka materiál PVC; š = 300,0 mm; h = 400,0 mm	kus	7,000	410,00	2 870,00
554	725989101R00	A.2.4.1.12.01_002 Montáž dvířek kovových i plastových	kus	- 60,000	91,74	- 5 504,40
		nepožární dvířka 300x300				
555	28349056R	A.2.4.1.12.01_003 dvířka vanová materiál PVC; š = 300,0 mm; h = 300,0 mm	kus	- 60,000	249,16	- 14 949,60
		VV: A.2: 2.-5.NP Objektu A	-	75,000		
		Skutečnost:		15,000		
763172321		Montáž dvířek revizních jednopláškových SDK kcí vel. 200x200 mm pro příčky a předsazené stěny	kus	9,000	339,00	3 051,00
		nepožární dvířka 200x200		9,000		
		dvířka materiál PVC; š = 200,0 mm; h = 200,0 mm	kus	9,000	399,00	3 591,00
763172321R		Montáž dvířek revizních jednopláškových SDK kcí vel. 200x300 mm pro příčky a předsazené stěny	kus	9,000	339,00	3 051,00
		nepožární dvířka 200x300		9,000		
		dvířka materiál PVC; š = 200,0 mm; h = 300,0 mm	kus	9,000	246,00	2 214,00

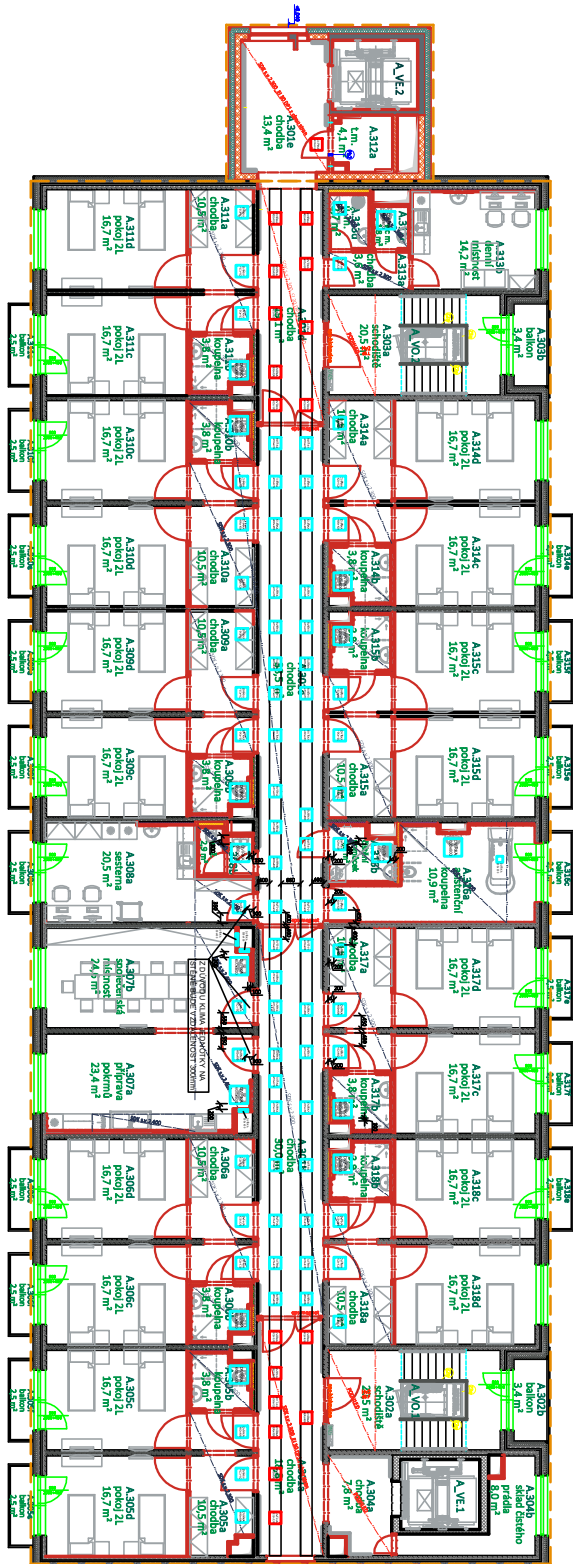

№	31ур
1	Ресторан (в т.ч. кухня)
2	34,4 м²
3	Ресторан (в т.ч. кухня)
4	8,0 м²
5	Ресторан (в т.ч. кухня)
6	7,7 м²
7	Ресторан (в т.ч. кухня)
8	7,7 м²

... и/или по вертикали (разрешено) более 100мм, 100мм по глубине и 100мм от уровня пола

OZNÁMENÍ ZMĚNY Modernizační fond		číslo OZ: 30	
Zhotovitel:	Sdružení firem SYNER, s.r.o. a OHLA ŽS, a.s.		
Investor:	Město Břeclav	Datum: 1.4.2025	
Název akce:			
<ul style="list-style-type: none"> • Humanizace DS Břeclav č. akce: 013D313006404 (rekonstrukce 2. - 4. podlaží) • DS Břeclav – Přístavba lůžkového evakuačního výtahu č. akce: 013D312006401 			
Způsob odeslání / předání datum:	poštou <input type="checkbox"/>	e-mailem <input checked="" type="checkbox"/>	faxem <input type="checkbox"/> osobně <input type="checkbox"/>
Odkazy na specifikaci:			
na výkresy:			
na rozpočtové podklady:			
na jinou část smlouvy:			
<p>Předmět změny: ZL30 – Rampa</p> <p>Popis a zdůvodnění změny:</p> <p>Změna v projektové dokumentaci, část D.1.1.43_Přístupová rampa, je shrnuta v tomto Změnovém listu. Ke změně provádění dochází z důvodu zjištěné kolize s šachtami kanalizace. Původní varianta venkovní rampy z železobetonu a dlažby byla zrušena, nově se uvažuje s realizací z pozinkovaných plechů.</p> <p>Zhotovitel nepožaduje prodloužení termínu realizace Díla, za práce obsažené v tomto Změnovém listu.</p>			
Počet připojených listů specifikací:			
Důvod vícepráce / méněpráce:			
<p><i>Zde jednoznačně uvést vazbu na zákon 134/2016 o zadávání veřejných zakázek. Zvláště pak § 222, změna závazku ze smlouvy na veřejnou zakázku.</i></p>			
odstavec 4, § 222 <input type="checkbox"/>	odstavec 5, § 222 <input type="checkbox"/>	odstavec 6, § 222 <input checked="" type="checkbox"/>	odstavec 7, § 222 <input type="checkbox"/>
Oznámení vydává:			

Stanovisko technického dozoru stavby

Stanovisko projektanta stavby: *OK*

Stanovisko energetického specialisty:

Příloha:

ZMĚNOVÝ LIST Modernizační fond		číslo ZL: 30
Zhotovitel:	Sdružení firem SYNER, s.r.o. a OHLA ŽS, a.s.	
Změnový list vystavil:	Sdružení firem SYNER, s.r.o. a OHLA ŽS, a.s.	
Datum:	1.4.2025	
<p>Podepsaní zmocněnci potvrzují v souladu se Smlouvou o dílo tuto změnu rozsahu díla:</p> <p>Předmět změny: ZL30 – Rampa</p> <p>Popis a zdůvodnění změny:</p> <p>Změna v projektové dokumentaci, část D.1.1.43_Přístupová rampa, je shrnuta v tomto Změnovém listu. Ke změně provádění dochází z důvodu zjištěné kolize s šachtami kanalizace. Původní varianta venkovní rampy z železobetonu a dlažby byla zrušena, nově se uvažuje s realizací z pozinkovaných plechů.</p> <p>Zhotovitel nepožaduje prodloužení termínu realizace Díla, za práce obsažené v tomto Změnovém listu.</p>		
Počet připojených listů specifikací:	Počet připojených výkresů:	
Cena méněprací bez DPH:	Cena víceprací bez DPH:	
-200.057,17,- Kč	167.115,16,- Kč	
Výsledná cena změny bez DPH:	Nově sjednaná lhůta dokončení díla:	
-32.942,01,- Kč	Bez dopadu do termínu	

Veškeré práce budou splňovat podmínky smlouvy o dílo a budou provedeny ve stejné úrovni co do jakosti materiálů, provedení apod. tak, jak požaduje nebo předpokládá Dokumentace zakázky pro celé dílo.

Podpis z [redacted]	Podpis z [redacted]
Datum: 8.5.2025	Datum: [redacted]

Za Odbor realizace velkých projektů Státního fondu životního prostředí ČR:

Ověřil souvislost s realizovaným projektem (PM projektu):

Posoudil způsobilost/nezpůsobilost výdajů (ředitel ORVP):

SOUPIS PRACÍ

Stavba:

Rekonstrukce domova seniorů Břeclav

Objekt:

ZL30 - Rampa

Místo:

Břeclav

Zadavatel:

Město Břeclav

Projektant:

LIVINGSTAV s.r.o.

Zhotovitel:

Sdružení SYNER, s.r.o. a OHLA ŽS a.s.

PČ	Typ	Kód	Popis	MJ	Množství	J.cena [CZK]	Cena celkem [CZK]
Náklady soupisu celkem							-32 942,01
D 2 Základové konstrukce							3 516,27
1	K	275322511	Základové patky ze ŽB se zvýšenými nároky na prostředí tř. C 25/30	m3	0,864	3 385,76	2 925,30
	VV		0,3*0,3*0,8*12		0,864		
2	K	275351121	Zřízení bednění základových patek	m2	0,960	536,45	514,99
	VV		0,3*0,8*4		0,960		
3	K	275351122	Odstranění bednění základových patek	m2	0,960	79,15	75,98
D A.1.1.6.9.01 Ostatní							-200 057,17
79	K	POZN_8	Venkovní vyrovnávací rampa/terasa, pochůzná ostrohranná betonová velkoformátová dlažba tl. 60 mm (min. 500/500 mm), lože 40 mm drť 4/8 mm, podklad štěrkodrt' 150 mm, hutněná zemina	m2	18,250	- 2 888,91	-52 722,61
80	K	XSF_007	Opěrná zídka ze ŽB u venkovní rampy	m	16,000	- 9 208,41	-147 334,56
	VV		VV: 16 bm				
	VV		PD: 11 bm				
D 767 Zámečnické konstrukce							163 598,89
4	K	Z5a	Zábradlí venkovní rampy KONSTRUKCE: uzavřené čtvercové profily 40x40x3 a spodní pásnice 40x20x2 VÝPLŇ: uzavřené čtvercové profily 15x15x1,5 mm po 110 mm MADLO: uzavřené čtvercové profily 40x40x3 MATERIÁL: žár. pozink. ocel POVRCH. ÚPRAVA: komaxit BARVA: RAL 7016; Další specifikace viz D.1.1.36 Výpis zámečnických výrobků	m	0,590	4 301,51	2 537,89
	VV		změna tvaru dle D.1.1.43_Přístupová rampa				
	VV		VV: 10,7		-10,700		
	VV		Úprava: 5,99+3,8+1,5		11,290		
5	K	V03_012	Rampa rámová z ocelových pozinkovaných profilů jakel 60/30/4 mm dle D.1.1.43_Přístupová rampa	soubor	1,000	161 061,00	161 061,00

OZNÁMENÍ ZMĚNY Modernizační fond		číslo OZ: 31	
Zhotovitel:	Sdružení firem SYNER, s.r.o. a OHLA ŽS, a.s.		
Investor:	Město Břeclav	Datum: 18.3.2025	
Název akce: <ul style="list-style-type: none"> • Humanizace DS Břeclav č. akce: 013D313006404 (rekonstrukce 2. - 4. podlaží) • DS Břeclav – Přístavba lůžkového evakuačního výtahu č. akce: 013D312006401 			
Způsob odeslání / předání datum:		poštou <input type="checkbox"/>	e-mailem <input checked="" type="checkbox"/>
		faxem <input type="checkbox"/>	osobně <input type="checkbox"/>
Odkazy na	specifikaci:		
	na výkresy:		
	na rozpočtové podklady:		
	na jinou část smlouvy:		
Předmět změny: ZL31 – ÚT Popis a zdůvodnění změny: <p>Změnový list narovná skutečnost otopných těles ústředního topení. Tato změna byla odsouhlasena na základě rozměrových možností v jednotlivých místnostech a jejich vhodnosti.</p> <p>Zhotovitel nepožaduje prodloužení termínu realizace Díla, za práce obsažené v tomto Změnovém listu.</p>			
Počet připojených listů specifikací:			
Důvod vícepráce / méněpráce:			
<i>Zde jednoznačně uvést vazbu na zákon 134/2016 o zadávání veřejných zakázek. Zvláště pak § 222, změna závazku ze smlouvy na veřejnou zakázku.</i>			
odstavec 4, § 222 <input type="checkbox"/>	odstavec 5, § 222 <input type="checkbox"/>	odstavec 6, § 222 <input checked="" type="checkbox"/>	odstavec 7, § 222 <input type="checkbox"/>
Oznámení vydává:			

Stanovisko technického dozoru stavby: *OK*

Stanovisko projektanta stavby: *OK*

Stanovisko energetického specialisty:

Příloha:

ZMĚNOVÝ LIST Modernizační fond		číslo ZL: 31
Zhotovitel:	Sdružení firem SYNER, s.r.o. a OHLA ŽS, a.s.	
Změnový list vystavil:	Sdružení firem SYNER, s.r.o. a OHLA ŽS, a.s.	
Datum:	18.3.2025	
<p>Podepsaní zmocněnci potvrzují v souladu se Smlouvou o dílo tuto změnu rozsahu díla:</p> <p>Předmět změny: ZL31 – ÚT</p> <p>Popis a zdůvodnění změny:</p> <p>Změnový list narovná skutečnost otopných těles ústředního topení. Tato změna byla odsouhlasena na základě rozměrových možností v jednotlivých místnostech a jejich vhodnosti.</p> <p>Zhotovitel nepožaduje prodloužení termínu realizace Díla, za práce obsažené v tomto Změnovém listu.</p>		
Počet připojených listů specifikací:	Počet připojených výkresů:	
Cena méněprací bez DPH:	Cena víceprací bez DPH:	
-113.270,65,- Kč	143.074,00,- Kč	
Výsledná cena změny bez DPH:	Nově sjednaná lhůta dokončení díla:	
29.803,35,- Kč	Bez dopadu do termínu	
<p>Veškeré práce budou splňovat podmínky smlouvy o dílo a budou provedeny ve stejné úrovni co do jakosti materiálů, provedení apod. tak, jak požaduje nebo předpokládá Dokumentace zakázky pro [redacted]</p>		
Po [redacted]	Podpis zmocně [redacted]	
Datum: 8.4.2025	Datum: 8.4. [redacted]	

Za Odbor realizace velkých projektů Státního fondu životního prostředí ČR:

Ověřil souvislost s realizovaným projektem (PM projektu):

Posoudil způsobilost/nezpůsobilost výdajů (ředitel ORVP):

SOUPIS PRACÍ

Stavba:

Rekonstrukce domova seniorů Břeclav

Objekt:

ZL31 - ÚT

Místo:

Břeclav

Datum:

Zadavatel:

Město Břeclav

Projektant:

LIVINGSTAV s.r.o.

Zhotovitel:

Sdružení SYNER, s.r.o. a OHLA ŽS a.s.

Zpracovatel:

PČ	Typ	Kód	Popis	MJ	Množství	J.cena [CZK]	Cena celkem [CZK]
----	-----	-----	-------	----	----------	--------------	-------------------

Náklady soupisu celkem

29 803,35

D	D117		A.3.4.04: Zařízení pro vytápění				29 803,35
D	D118		A.3.4.4.01: Zařízení pro vytápění				29 803,35
D	D119		A.3.4.4.1.01: Otopná tělesa				29 803,35
1	K	A.2.4.4.1.03_001	Montáž panelových těles	kus	-4,000	463,56	-1 854,24
	W		Odpočet dle SoD				
	W		-8		-8,000		
	W		Nová tělesa				
	W		4		4,000		
	W		Součet		-4,000		
9	K	A.3.4.4.1.01_012	Těleso otopné deskové, typ ventil-kompakt 11-500/800	kus	-1,000	3 582,90	-3 582,90
2	K	A.2.4.4.1.03_025	Těleso otopné deskové, typ ventil-kompakt 22-500/1000 pozinkované	kus	-4,000	17 241,35	-68 965,40
4	K	A.3.4.4.1.01_010	Těleso otopné deskové, typ ventil-kompakt 11-500/600	kus	-1,000	3 228,47	-3 228,47
5	K	A.3.4.4.1.01_030	Těleso otopné deskové, typ ventil-kompakt 22-700/1200 pozinkované	kus	-2,000	17 819,82	-35 639,64
6	K	A.3.4.4.1.01_X01	Těleso otopné deskové, typ ventil-kompakt 33-700/1600	kus	1,000	42 211,00	42 211,00
7	K	A.3.4.4.1.01_X02	Těleso otopné deskové, typ ventil-kompakt 33-700/1200 pozinkované	kus	2,000	35 668,00	71 336,00
	W		záměna 2-3.NP				
	W		2		2,000		
8	K	A.3.4.4.1.01_X03	Těleso otopné deskové, typ ventil-kompakt 33-500/1200 pozinkované	kus	1,000	29 527,00	29 527,00
	W		záměna 4.NP				
	W		1		1,000		



OZNÁMENÍ ZMĚNY Modernizační fond		číslo OZ: 34	
Zhotovitel:	Sdružení firem SYNER, s.r.o. a OHLA ŽS, a.s.		
Investor:	Město Břeclav	Datum: 3.12.2024	
Název akce: <ul style="list-style-type: none"> • Humanizace DS Břeclav č. akce: 013D313006404 (rekonstrukce 2. - 4. podlaží) • DS Břeclav – Přístavba lůžkového evakuačního výtahu č. akce: 013D312006401 			
Způsob odeslání / předání datum:		poštou <input type="checkbox"/>	e-mailem <input checked="" type="checkbox"/>
		faxem <input type="checkbox"/>	osobně <input type="checkbox"/>
Odkazy na	specifikaci:		
	na výkresy:		
	na rozpočtové podklady:		
	na jinou část smlouvy:		
Předmět změny: ZL34 – Požární ucpávky Popis a zdůvodnění změny: <p>Obsahem změnového listu je výčet požárních ucpávek, které nebyli součástí smluvního výkazu výměr a které jsou zároveň nezbytné z důvodu dodržení požárně bezpečnostního řešení.</p> <p>Zhotovitel nepožaduje prodloužení termínu realizace Díla, za práce obsažené v tomto Změnovém listu.</p>			
Počet připojených listů specifikací:			
Důvod vícepráce / méněpráce: <i>Zde jednoznačně uvést vazbu na zákon 134/2016 o zadávání veřejných zakázek. Zvláště pak § 222, změna závazku ze smlouvy na veřejnou zakázku.</i>			
odstavec 4, § 222 <input type="checkbox"/>	odstavec 5, § 222 <input type="checkbox"/>	odstavec 6, § 222 <input checked="" type="checkbox"/>	odstavec 7, § 222 <input type="checkbox"/>
Oznámení vydává: 			

Stanovisko technického dozoru stavby

Stanovisko projektanta stavby:

Stanovisko energetického specialisty:

Příloha:

ZMĚNOVÝ LIST Modernizační fond		číslo ZL: 34
Zhotovitel:	Sdružení firem SYNER, s.r.o. a OHLA ŽS, a.s.	
Změnový list vystavil:	Sdružení firem SYNER, s.r.o. a OHLA ŽS, a.s.	
Datum:	3.12.2024	
<p>Podepsaní zmocněnci potvrzují v souladu se Smlouvou o dílo tuto změnu rozsahu díla:</p> <p>Předmět změny: ZL34 – Požární ucpávky</p> <p>Popis a zdůvodnění změny:</p> <p>Obsahem změnového listu je výčet požárních ucpávek, které nebyli součástí smluvního výkazu výměr a které jsou zároveň nezbytné z důvodu dodržení požárně bezpečnostního řešení.</p> <p>Zhotovitel nepožaduje prodloužení termínu realizace Díla, za práce obsažené v tomto Změnovém listu.</p>		
Počet připojených listů specifikací:	Počet připojených výkresů:	
Cena méněprací bez DPH:	Cena víceprací bez DPH:	
0,00,- Kč	306.077,28,- Kč	
Výsledná cena změny bez DPH:	Nově sjednaná lhůta dokončení díla:	
306.077,28,- Kč	Bez dopadu do termínu	
<p>Veškeré práce budou splňovat podmínky smlouvy o dílo a budou provedeny ve stejné úrovni co do jakosti materiálů, provedení apod. tak, jak požaduje nebo předpokládá Dokumentace zakázky pro ...</p>		
Podpis zmocněnce:	Podpis zmocněnce:	
		
Datum: 8.12.2024	Datum: 3.12.2024	

Za Odbor realizace velkých projektů Státního fondu životního prostředí ČR:

Ověřil souvislost s realizovaným projektem (PM projektu):

Posoudil způsobilost/nezpůsobilost výdajů (ředitel ORVP):

SOUPIS PRACÍ

Stavba:

Rekonstrukce domova seniorů Břeclav

Objekt:

ZL34 - Požární ucpávky

Místo: Břeclav

Datum:

Zadavatel: Město Břeclav

Projektant: LIVINGSTAV s.r.o.

Zhotovitel: Sdružení SYNER, s.r.o. a OHLA ŽS a.s.

Zpracovatel:

PČ	Typ	Kód	Popis	MJ	Množství	J.cena [CZK]	Cena celkem [CZK]
----	-----	-----	-------	----	----------	--------------	-------------------

Náklady soupisu celkem

306 077,28

D	D188		A.2.4.6.1.06: Hzs, ostatní				0,00
D	PSV		Práce a dodávky PSV				306 077,28
D	727		Požární ochrana				306 077,28
2	K	727160212	Požární ucpávky, límec VZT	ks	68,000	1 100,00	74 800,00
	VV		Nad stropní deskou, dodatečně naprojektovány, standartní PU nestačily dosáhnout do výšky ucpávky, nutno udělat navíc límec				
	VV		68		68,000		
3	K	727160213	Protipožární ucpávka potrubí klimatizace VZT	ks	83,000	780,00	64 740,00
1	K	A.2.4.6.1.06_005	Požární ucpávky včetně štítku a dokumentace	m ²	22,400	7 434,70	166 537,28
	VV		1*0,6*19+0,8*0,5*65-15		22,400		

OZNÁMENÍ ZMĚNY Modernizační fond		číslo OZ: 35	
Zhotovitel:	Sdružení firem SYNER, s.r.o. a OHLA ŽS, a.s.		
Investor:	Město Břeclav	Datum: 3.1.2025	
Název akce: <ul style="list-style-type: none"> • Humanizace DS Břeclav č. akce: 013D313006404 (rekonstrukce 2. - 4. podlaží) • DS Břeclav – Přístavba lůžkového evakuačního výtahu č. akce: 013D312006401 			
Způsob odeslání / předání datum:		poštou <input type="checkbox"/>	e-mailem <input checked="" type="checkbox"/>
		faxem <input type="checkbox"/>	osobně <input type="checkbox"/>
Odkazy na	specifikaci:		
	na výkresy:		
	na rozpočtové podklady:		
	na jinou část smlouvy:		
<p>Předmět změny: ZL35 – Technologie (2)</p> <p>Popis a zdůvodnění změny:</p> <p>Souhrnný Změnový list s názvem Technologie (2) obsahuje dodávky a práce na elektroinstalacích a vzduchotechnice. Z důvodu vzájemné kolize technologií a přizpůsobení se stávajícímu stavu objektu byla nutná koordinace vedení těchto technologií. Mezi ně patří doplnění jištění pro klimatizaci strojovny FVE, doplnění ovládání a napájení ventilátorů, změny trasy výdechů, změny pozic prostupů, doplnění odvětrávání výlevky a další.</p> <p>Zhotovitel nepožaduje prodloužení termínu realizace Díla, za práce obsažené v tomto Změnovém listu.</p>			
Počet připojených listů specifikací:			
Důvod vícepráce / méněpráce: <p><i>Zde jednoznačně uvést vazbu na zákon 134/2016 o zadávání veřejných zakázek. Zvláště pak § 222, změna závazku ze smlouvy na veřejnou zakázku.</i></p>			
odstavec 4, § 222 <input type="checkbox"/>	odstavec 5, § 222 <input type="checkbox"/>	odstavec 6, § 222 <input checked="" type="checkbox"/>	odstavec 7, § 222 <input type="checkbox"/>
Oznámení vydává:			

Stanovisko technického dozoru stavby: *OK*

Stanovisko projektanta stavby: *OK*

Stanovisko energetického specialisty:

Příloha:

ZMĚNOVÝ LIST Modernizační fond		číslo ZL: 35
Zhotovitel:	Sdružení firem SYNER, s.r.o. a OHLA ŽS, a.s.	
Změnový list vystavil:	Sdružení firem SYNER, s.r.o. a OHLA ŽS, a.s.	
Datum:	3.1.2025	
<p>Podepsaní zmocněnci potvrzují v souladu se Smlouvou o dílo tuto změnu rozsahu díla:</p> <p>Předmět změny: ZL35 – Technologie (2)</p> <p>Popis a zdůvodnění změny:</p> <p>Souhrnný Změnový list s názvem Technologie (2) obsahuje dodávky a práce na elektroinstalacích a vzduchotechnice. Z důvodu vzájemné kolize technologií a přizpůsobení se stávajícímu stavu objektu byla nutná koordinace vedení těchto technologií. Mezi ně patří doplnění jištění pro klimatizaci strojovny FVE, doplnění ovládání a napájení ventilátorů, změny trasy výdechů, změny pozic prostupů, doplnění odvětrávání výlevky a další.</p> <p>Zhotovitel nepožaduje prodloužení termínu realizace Díla, za práce obsažené v tomto Změnovém listu.</p>		
Počet připojených listů specifikací:	Počet připojených výkresů:	
Cena méněprací bez DPH:	Cena víceprací bez DPH:	
0,00,- Kč	127.175,57,- Kč	
Výsledná cena změny bez DPH:	Nově sjednaná lhůta dokončení díla:	
127.175,57,- Kč	Bez dopadu do termínu	

Veškeré práce budou splňovat podmínky smlouvy o dílo a budou provedeny ve stejné úrovni co jak požaduje nebo předpokládá Dokumentace zakázky

[Redacted]	Podpis zmocně	[Redacted]
Datum: 8.4.2015	Datum: 8.4.	

Za Odbor realizace velkých projektů Státního fondu životního prostředí ČR:

Ověřil souvislost s realizovaným projektem (PM projektu):

Posoudil způsobilost/nezpůsobilost výdajů (ředitel ORVP):

SOUPIS PRACÍ

Stavba:

Rekonstrukce domova seniorů Břeclav

Objekt:

ZL35 - Technologie (2)

Místo: Břeclav

Datum:

Zadavatel: Město Břeclav

Projektant: LIVINGSTAV s.r.o.

Zhotovitel: Sdružení SYNER, s.r.o. a OHLA ŽS a.s.

Zpracovatel:

PČ	Typ	Kód	Popis	MJ	Množství	J.cena [CZK]	Cena celkem [CZK]
----	-----	-----	-------	----	----------	--------------	-------------------

Náklady soupisu celkem

126 662,97

D	PSV		Práce a dodávky PSV				126 662,97
D	741		Elektroinstalace - silnoproud				51 838,10
4	K	7411203001	Rozváděč RA.5 - doplnění 16A/3/C	cpl	1,000	2 830,00	2 830,00
	VV		Doplnění jištění pro klimatizaci strojovna FVE				
	VV		1		1,000		
5	K	7411203002	Stavební přípomoci, koordinace, revize, poddružný materiál, doplnění do PD	cpl	1,000	9 830,00	9 830,00
6	K	7411203003	Připojení jednotky chlazení, připojení vodičů v rozváděči, připojení ventilátorů	cpl	1,000	4 037,00	4 037,00
	VV		Doplnění jištění pro klimatizaci strojovna FVE				
	VV		1		1,000		
9	K	7411203004	Kabel PRAFLASAFE X-J 5 x 1,5 (CXKH-R-J)	bm	48,000	95,00	4 560,00
	VV		Doplnění ovládání a napájení ventilátorů do m.č. A116a,b;A216a,b;A316a,b;A416a,b				
	VV		48		48,000		
12	K	7411203005	Svítlidla doplnění instalačních rámečků pro přisazenou montáž	ks	194,000	141,00	27 354,00
	VV		2-5.NP: B1+B2+B3				
	VV		1. NP: B1+B2+B3				
	VV		8+36+108+4+4+34		194,000		
7	K	A.2.4.6.1.03_008	Kabel PRAFLASAFE X-J 5 X 2,5 (CXKH-R-J)	m	15,000	71,18	1 067,70
	VV		Doplnění jištění pro klimatizaci strojovna FVE				
	VV		15		15,000		
8	K	A.2.4.6.1.05_005	Spínač č.1/0, jasně bílá	ks	8,000	246,00	1 968,00
	VV		Doplnění ovládání a napájení ventilátorů do m.č. A116a,b;A216a,b;A316a,b;A416a,b				
	VV		8		8,000		
10	K	Pol29	Krabice přístrojová do SDK 68	ks	8,000	88,00	704,00
	VV		Doplnění ovládání a napájení ventilátorů do m.č. A116a,b;A216a,b;A316a,b;A416a,b				
	VV		8		8,000		
25	K	A.2.4.6.1.05_008	Rámeček jednonásobný jasně bílá	ks	-20,000	25,63	-512,60
D	751		Vzduchotechnika				74 824,87
1	K	7511301001	Změna vedení trasy výdechů jídelny 1.NP až 4.NP	cpl	1,000	11 900,00	11 900,00
2	K	7511301002	Odvětrání šachty	cpl	1,000	6 830,00	6 830,00
3	K	7511301003	VZT potrubí - tvarovky - odsokoky do fasády kvůli změně pozic prostupů	m2	3,000	1 907,00	5 721,00
11	K	7511301004	Vany kondenzátu pod kodnenační jednotky	ks	5,000	2 800,00	14 000,00
13	K	A.2.4.2.2.01_002	Radiální ventilátor do kruhového potrubí s nastavitelným doběhem d100 mm; Qo=30 m3/h; Pex=170 Pa; el. příkon 26 W; napájení 230 V/50 Hz; 2,2 kg; proud 0,12 A	ks	4,000	4 254,67	17 018,68
	VV		Doplnění odvětrání výlevky 1 - 4.NP				
	VV		4		4,000		
14	K	A.2.4.2.8.01_013	Spiro potrubí z pozink. plechu; d125 mm; včetně tvarovek, montážního, spojovacího a kotvicího materiálu	m	2,000	802,95	1 605,90
	VV		Doplnění odvětrání výlevky 1 - 4.NP				
	VV		2		2,000		
15	K	A.2.4.2.8.01_014	Flexihadice ve zvukově tlumícím provedení d100 mm, délka 10 metrů	ks	1,000	2 215,75	2 215,75

PČ	Typ	Kód	Popis	MJ	Množství	J.cena [CZK]	Cena celkem [CZK]
	W		Doplnění odvětrání vylevky 1 - 4.NP				
	W		1		1,000		
16	K	A.2.4.2.8.01_047	Spiro potrubí z pozink. plechu; d160 mm; včetně tvarovek, montážního, spojovacího a kotvícího materiálu	m	2,000	741,77	1 483,54
	W		Doplnění odvětrání šachty - přefuk				
	W		2		2,000		
17	K	A.2.4.2.9.01_001	Izolace VZT potrubí z kamenné vlny tl.40 mm, včetně montážního, spojovacího a kotvícího materiálu	m2	2,000	487,50	975,00
	W		Doplnění odvětrání šachty - přefuk				
	W		2		2,000		
18	K	7511301005	Spiro potrubí z pozink. plechu; d200 mm; včetně tvarovek, montážního, spojovacího a kotvícího materiálu	m	1,000	866,00	866,00
	W		Doplnění odvětrání šachty - přefuk				
	W		1		1,000		
19	K	7511301006	Regulační klapka pr. 160 mm	ks	1,000	390,00	390,00
	W		Doplnění odvětrání šachty - přefuk				
	W		1		1,000		
20	K	7511301007	Mřížka 250x200	ks	1,000	999,00	999,00
	W		Doplnění odvětrání šachty - přefuk				
	W		1		1,000		
21	K	7511301008	Mřížka 200x200	ks	1,000	956,00	956,00
	W		Doplnění odvětrání šachty - přefuk				
	W		1		1,000		
22	K	7511301009	Protidešťová žaluzie včetně boxu pro kruhové napojení na pr. 200 mm RAL 9003 - 250x250	ks	1,000	4 097,00	4 097,00
	W		Doplnění odvětrání šachty - přefuk				
	W		1		1,000		
23	K	7511301010	Protidešťová žaluzie včetně boxu pro kruhové napojení na pr. 160 mm RAL 9003 - 250x250	ks	1,000	4 097,00	4 097,00
	W		Doplnění odvětrání šachty - přefuk				
	W		1		1,000		
24	K	7511301011	Stavební přípomoci, koordinace, revize, poddružný materiál, doplnění do PD	cpl	1,000	1 670,00	1 670,00

OZNÁMENÍ ZMĚNY Modernizační fond		číslo OZ: 37	
Zhotovitel:	Sdružení firem SYNER, s.r.o. a OHLA ŽS, a.s.		
Investor:	Město Břeclav	Datum: 3.1.2025	
Název akce:			
<ul style="list-style-type: none"> • Humanizace DS Břeclav č. akce: 013D313006404 (rekonstrukce 2. - 4. podlaží) • DS Břeclav – Přístavba lůžkového evakuačního výtahu č. akce: 013D312006401 			
Způsob odeslání / předání datum:	poštou <input type="checkbox"/>	e-mailem <input checked="" type="checkbox"/>	faxem <input type="checkbox"/> osobně <input type="checkbox"/>
Odkazy na specifikaci:			
na výkresy:			
na rozpočtové podklady:			
na jinou část smlouvy:			
Předmět změny: ZL37 – Podlahy			
Popis a zdůvodnění změny:			
<p>Změnový list č.37 řeší změnu materiálu a způsobu provádění hrubých podlah ve sprchových koutech, pod vanami a v chodbě krčku. Původně navržené řešení nebylo do daných prostor se spádem vhodné z důvodu značných nerovností způsobených velkými rozdíly tloušťek ve stropních panelech a nemožnosti dodržení požadovaných minimálních tloušťek uvažovaného materiálu. Z tohoto důvodu byla provedena optimalizace a dopřesnění způsobu provádění, které výše uvedenou problematiku na stavbě řeší.</p> <p>Zhotovitel nepožaduje prodloužení termínu realizace Díla, za práce obsažené v tomto Změnovém listu.</p>			
Počet připojených listů specifikací:			
Důvod vícepráce / méněpráce:			
<p><i>Zde jednoznačně uvést vazbu na zákon 134/2016 o zadávání veřejných zakázek. Zvláště pak § 222, změna závazku ze smlouvy na veřejnou zakázku.</i></p>			
odstavec 4, § 222 <input type="checkbox"/>	odstavec 5, § 222 <input type="checkbox"/>	odstavec 6, § 222 <input checked="" type="checkbox"/>	odstavec 7, § 222 <input type="checkbox"/>
Oznámení vydává:			

Stanovisko technického dozoru stavby: *Ok*

Stanovisko projektanta stavby: *Ok*

Stanovisko energetického specialisty:

Příloha:

ZMĚNOVÝ LIST Modernizační fond		číslo ZL: 37
Zhotovitel:	Sdružení firem SYNER, s.r.o. a OHLA ŽS, a.s.	
Změnový list vystavil:	Sdružení firem SYNER, s.r.o. a OHLA ŽS, a.s.	
Datum:	3.1.2025	
<p>Podepsaní zmocněnci potvrzují v souladu se Smlouvou o dílo tuto změnu rozsahu díla:</p> <p>Předmět změny: ZL37 – Podlahy</p> <p>Popis a zdůvodnění změny:</p> <p>Změnový list č.37 řeší změnu materiálu a způsobu provádění hrubých podlah ve sprchových koutech, pod vanami a v chodbě krčku. Původně navržené řešení nebylo do daných prostor se spádem vhodné z důvodu značných nerovností způsobených velkými rozdíly tloušťek ve stropních panelech a nemožnosti dodržení požadovaných minimálních tloušťek uvažovaného materiálu. Z tohoto důvodu byla provedena optimalizace a dopřesnění způsobu provádění, které výše uvedenou problematiku na stavbě řeší.</p> <p>Zhotovitel nepožaduje prodloužení termínu realizace Díla, za práce obsažené v tomto Změnovém listu.</p>		
Počet připojených listů specifikací:	Počet připojených výkresů:	
Cena méněprací bez DPH:	Cena víceprací bez DPH:	
-26.006,29,- Kč	233.002,82,- Kč	
Výsledná cena změny bez DPH:	Nově sjednaná lhůta dokončení díla:	
206.996,53,- Kč	Bez dopadu do termínu	

Veškeré práce budou splňovat podmínky smlouvy o dílo a budou provedeny ve stejné úrovni co do jakosti materiálů, provedení apod. tak, jak požaduje nebo předpokládá Dokumentace zakázky

[Redacted]	Podpis zm	[Redacted]
Datum: 3.4.2021	Datum:	[Redacted]

Za Odbor realizace velkých projektů Státního fondu životního prostředí ČR:

Ověřil souvislost s realizovaným projektem (PM projektu):

Posoudil způsobilost/nezpůsobilost výdajů (ředitel ORVP):

SOUPIS PRACÍ

Stavba:

Rekonstrukce domova seniorů Břeclav

Objekt:

ZL37 - Podlahy

Místo: Břeclav

Datum:

Zadavatel: Město Břeclav

Projektant: LIVINGSTAV s.r.o.

Zhotovitel: Sdružení SYNER, s.r.o. a OHLA ŽS a.s.

Zpracovatel:

PČ	Typ	Kód	Popis	MJ	Množství	J.cena [CZK]	Cena celkem [CZK]
----	-----	-----	-------	----	----------	--------------	-------------------

Náklady soupisu celkem

206 996,53

D	D1		S: Domov seniorů Břeclav				206 996,53
D	D2		A.3: 1.NP Objektu A a Objekt B				206 996,53
D	D3		A.3.1: Architektonicko stavební řešení				206 996,53
D	D41		A.3.1.04: Skladby				23 653,76
D	D42		S1: Skladby podlah				23 653,76
D	D43		S1b: Podlaha 1NP_75 mm				23 653,76
1	K	632441223	Potěr anhydritový samonivelační litý C30 tl přes 35 do 40 mm	m2	-49,600	328,61	-16 299,06
	W		B.101a				
	W		-32,2			-32,200	
	W		C.101c				
	W		-17,4			-17,400	
	W		Součet			-49,600	
2	K	631311115	Mazanina tl přes 50 do 80 mm z betonu prostého bez zvýšených nároků na prostředí tř. C 20/25	m3	3,472	5 430,00	18 852,96
	W		B.101a, C.101c				
	W		(32,2+17,4)*0,07			3,472	
5	K	631319171	Příplatek k mazanině tl přes 50 do 80 mm za stržení povrchu spodní vrstvy před vložení výztuže	m3	3,472	390,00	1 354,08
3	K	631361821	Výztuž mazanin betonářskou ocelí 10 505	t	0,019	54 300,00	1 031,70
4	K	421331491	Příplatek za čerpadlo mimo dosah	m3	3,472	790,00	2 742,88
6	K	777612103	Uzavírací nátěr podlahy	m2	49,600	322,00	15 971,20
D	D45		A.2.1.04: Skladby				183 342,77
D	D46		S1: Skladby podlah				183 342,77
D	D47		S1c: Podlaha 2-5NP_60 mm				183 342,77
7	K	632451253	Potěr cementový samonivelační litý C30 tl přes 40 do 45 mm	m2	-27,500	352,99	-9 707,23
	W		koupelny, vany				
	W		20 mm z 40 nerealizováno pouze ve spchových koutech				
	W		(-36*1*1-11*1*1-4*2*1)/2			-27,500	
8	K	632451255.R0	Spádování sprchovacích koutů plastbetonem v tloušťce 0-20mm, včetně penetrace	m2	55,000	3 510,00	193 050,00

Bráctev sprichovaci kout

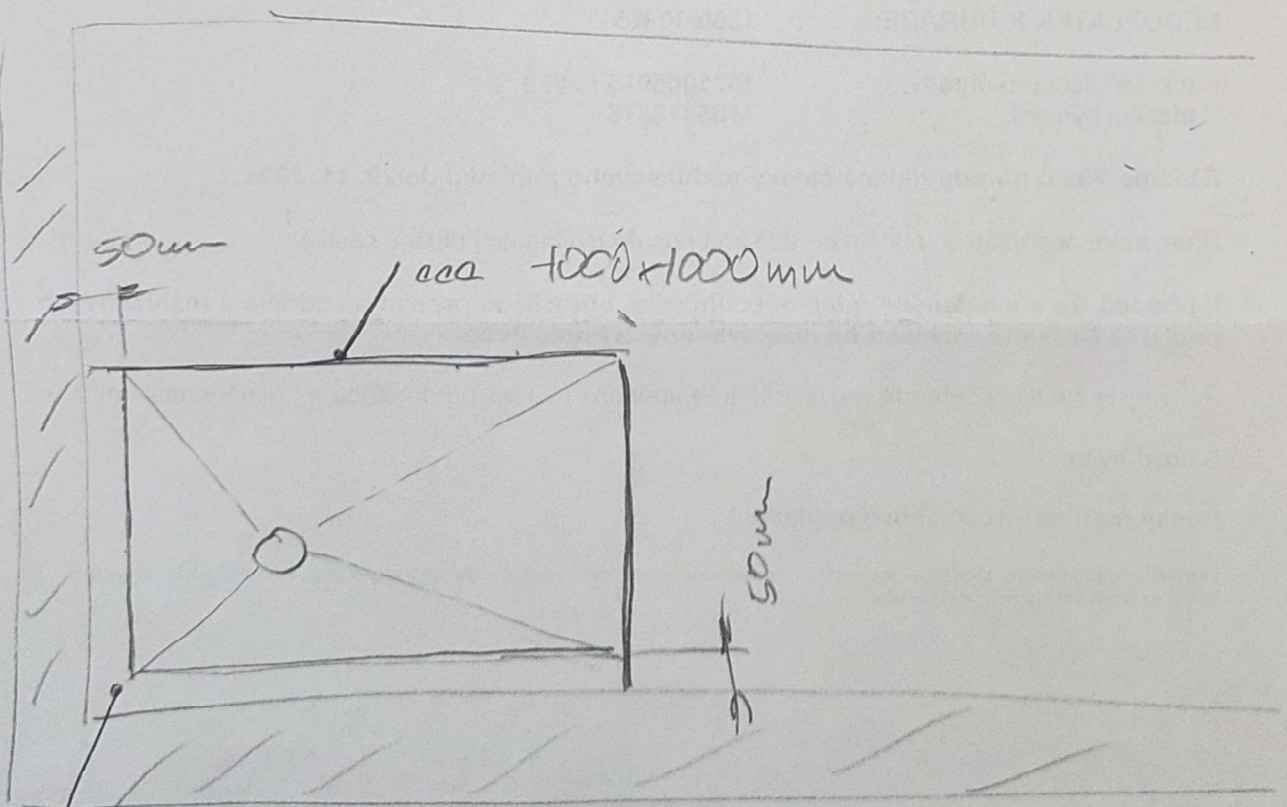
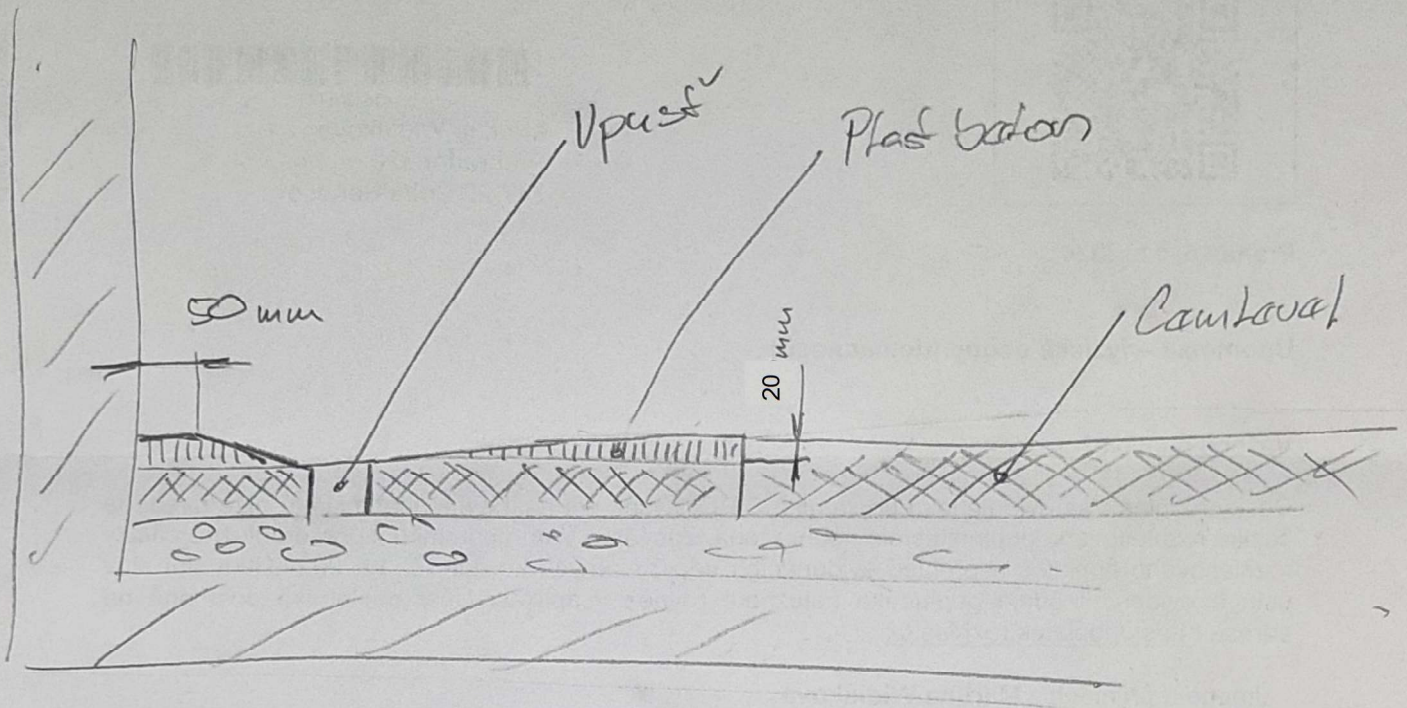

↳ kolom evistá konstrukce vodorovný prasek š 50mm

OZNÁMENÍ ZMĚNY Modernizační fond		číslo OZ: 40	
Zhotovitel:	Sdružení firem SYNER, s.r.o. a OHLA ŽS, a.s.		
Investor:	Město Břeclav	Datum: 18.3.2025	
Název akce:	<ul style="list-style-type: none"> • Humanizace DS Břeclav č. akce: 013D313006404 (rekonstrukce 2. - 4. podlaží) • DS Břeclav – Přístavba lůžkového evakuačního výtahu č. akce: 013D312006401 		
Způsob odeslání / předání datum:	poštou <input type="checkbox"/>	e-mailem <input checked="" type="checkbox"/>	faxem <input type="checkbox"/> osobně <input type="checkbox"/>
Odkazy na specifikaci:			
na výkresy:			
na rozpočtové podklady:			
na jinou část smlouvy:			
<p>Předmět změny: ZL40 – Truhlářské výrobky</p> <p>Popis a zdůvodnění změny:</p> <p>Obsahem Změnového listu jsou drobné úpravy a doplnění truhlářských výrobků na základě vzorkování, přesného umístění výrobků a doporučení z provozu.</p> <p>Zhotovitel nepožaduje prodloužení termínu realizace Díla, za práce obsažené v tomto Změnovém listu.</p>			
Počet připojených listů specifikací:			
Důvod vícepráce / méněpráce:			
<p><i>Zde jednoznačně uvést vazbu na zákon 134/2016 o zadávání veřejných zakázek. Zvláště pak § 222, změna závazku ze smlouvy na veřejnou zakázku.</i></p>			
odstavec 4, § 222 <input type="checkbox"/>	odstavec 5, § 222 <input type="checkbox"/>	odstavec 6, § 222 <input checked="" type="checkbox"/>	odstavec 7, § 222 <input type="checkbox"/>
Oznámení vydává:			

Stanovisko technického dozoru st

Stanovisko projektanta stavby:

Stanovisko energetického special

Příloha:

ZMĚNOVÝ LIST Modernizační fond		číslo ZL: 40
Zhotovitel:	Sdružení firem SYNER, s.r.o. a OHLA ŽS, a.s.	
Změnový list vystavil:	Sdružení firem SYNER, s.r.o. a OHLA ŽS, a.s.	
Datum:	18.3.2025	
<p>Podepsaní zmocněnci potvrzují v souladu se Smlouvou o dílo tuto změnu rozsahu díla:</p> <p>Předmět změny: ZL40 – Truhlářské výrobky</p> <p>Popis a zdůvodnění změny:</p> <p>Obsahem Změnového listu jsou drobné úpravy a doplnění truhlářských výrobků na základě vzorkování, přesného umístění výrobků a doporučení z provozu.</p> <p>Zhotovitel nepožaduje prodloužení termínu realizace Díla, za práce obsažené v tomto Změnovém listu.</p>		
Počet připojených listů specifikací:	Počet připojených výkresů:	
Cena méněprací bez DPH:	Cena víceprací bez DPH:	
-19.777,37,- Kč	43.202,58,- Kč	
Výsledná cena změny bez DPH:	Nově sjednaná lhůta dokončení díla:	
23.425,21,- Kč	Bez dopadu do termínu	
<p>Veškeré práce budou splňovat podmínky smlouvy o dílo a budou provedeny ve stejné úrovni co do jakosti materiálů, provedení apod. tak, jak požaduje nebo předpokládá Dokumentace zakázky</p>		
		Podpis zm
Datum: 18. 3. 2025		Datum:

Za Odbor realizace velkých projektů Státního fondu životního prostředí ČR:

Ověřil souvislost s realizovaným projektem (PM projektu):

Posoudil způsobilost/nezpůsobilost výdajů (ředitel ORVP):

SOUPIS PRACÍ

Stavba:

Rekonstrukce domova seniorů Břeclav

Objekt:

ZL40 - Truhlářské výrobky

Místo: Břeclav

Datum:

Zadavatel: Město Břeclav

Projektant: LIVINGSTAV s.r.o.

Zhotovitel: Sdružení SYNER, s.r.o. a OHLA ŽS a.s.

Zpracovatel:

PČ	Typ	Kód	Popis	MJ	Množství	J.cena [CZK]	Cena celkem [CZK]
----	-----	-----	-------	----	----------	--------------	-------------------

Náklady soupisu celkem

23 425,21

D PSV Práce a dodávky PSV

23 425,21

D 766 Konstrukce truhlářské

23 425,21

1	K	7661907001	Doplnění 3ks police u položky T1c ve 2,3,4 NP	ks	3,000	110,00	330,00
2	K	7661907002	m..č.406 minus položka T1b	ks	1,000	-9 392,58	-9 392,58
3	K	7661907003	Úprava šíře 950mm T1aP a T1aL ve 2.NP	ks	17,000	650,00	11 050,00
4	K	7661907004	Méně práce minus 1ks T1c	ks	1,000	-10 384,79	-10 384,79
5	K	7661907005	Místo T1c bude položka T1aL	ks	1,000	9 392,58	9 392,58
6	K	7661907006	Příplatek za vyvýšení skříně na nožkách 200mm s větrací mřížkou, kvůli topení m.č. 114a,214a,314a	ks	3,000	1 690,00	5 070,00
7	K	7661907007	Příplatek za spodní skříňku 3 ks zásuvky u KL T4b v 2.NP	ks	1,000	7 560,00	7 560,00
8	K	7661907008	Montáž, doprava	kpl	1,000	9 800,00	9 800,00