

Položkový rozpočet stavby

Stavba: NP24037_1 Propustné plochy Dukelská Holešov

Objednatel: Město Holešov IČO: 00287172
 Masarykova 628 DIČ: CZ00287172
 76901 Holešov

Zhotovitel: Sdružení pro zelenou infrastrukturu Holešov IČO: 42339839
 Zlínská 172, Kvítkovice, 765 02 Otrokovice DIČ: CZ42339839

Vypracoval:

Rozpis ceny	Celkem
HSV	25 231 389,32
PSV	379 514,57
MON	28 263,00
Vedlejší náklady	479 158,00
Ostatní náklady	0,00
Celkem	26 118 324,89

Rekapitulace daní

Základ pro sníženou DPH	12 %	0,00 CZK
Snížená DPH	12 %	0,00 CZK
Základ pro základní DPH	21 %	26 118 324,89 CZK
Základní DPH	21 %	5 484 848,23 CZK
Zaokrouhlení		0,00 CZK

Cena celkem s DPH **31 603 173,12 CZK**

v _____ dne _____

 Za zhotovitele

 Za objednatele

Rekapitulace dílčích částí

Číslo	Název	Základ pro sníženou DPH	Základ pro základní DPH	DPH celkem	Cena celkem	%
SO.000	Vedlejší a ostatní náklady	0,00	479 158,00	100 623,18	579 781,18	2
1	VRN	0,00	479 158,00	100 623,18	579 781,18	2
SO.101	Výměna ploch	0,00	22 038 515,67	4 628 088,29	26 666 603,96	84
1	Nepropustná živice a štěrk - Propustná dlažba	0,00	6 401 955,92	1 344 410,74	7 746 366,66	25
2	Nepropustná živice - Nepropustná živice	0,00	2 398 316,16	503 646,39	2 901 962,55	9
3	Nepropustná bet.dlažba - Propustná dlažba	0,00	6 782 515,91	1 424 328,34	8 206 844,25	26
4	Propustná zeleň - Propustná dlažba	0,00	3 570 943,24	749 898,08	4 320 841,32	14
5	Nepropustný beton - Propustná dlažba	0,00	2 698 479,28	566 680,65	3 265 159,93	10
6	Nepropustný beton - Nepropustná dlažba	0,00	110 510,49	23 207,20	133 717,69	0
7	Dopravní značení	0,00	75 794,67	15 916,88	91 711,55	0
SO.801	Sadové úpravy a mobiliář	0,00	2 230 138,68	468 329,12	2 698 467,80	9
1	Sadové úpravy a mobiliář	0,00	2 230 138,68	468 329,12	2 698 467,80	9
SO.901	Podzemní kontejnery	0,00	1 370 512,54	287 807,63	1 658 320,17	5
1	Podzemní kontejnery	0,00	1 370 512,54	287 807,63	1 658 320,17	5
Celkem za stavbu		0,00	26 118 324,89	5 484 848,23	31 603 173,12	100

Rekapitulace dílů

Číslo	Název	Typ dílu			Celkem	%
11	Přípravné a přidružené práce	HSV			1 016 630,28	3,9
12	Odkopávky a prokopávky	HSV			2 468 013,85	9,4
13	Hloubené vykopávky	HSV			171 756,65	0,7
18	Povrchové úpravy terénu	HSV			1 801 598,75	6,9
2	Základy a zvláštní zakládání	HSV			247 795,03	0,9
3	Svislé a kompletní konstrukce	HSV			1 128 660,00	4,3
5	Komunikace	HSV			9 027 971,74	34,6
57	Kryty štěrkových a živičných komunikací	HSV			1 563 849,00	6,0

8	Trubní vedení	HSV			71 200,00	0,3
91	Doplňující práce na komunikaci	HSV			1 853 276,14	7,1
93	Dokončovací práce inženýrských staveb	HSV			22 711,50	0,1
96	Bourání konstrukcí	HSV			346 557,27	1,3
99	Staveništní přesun hmot	HSV			2 148 934,88	8,2
711	Izolace proti vodě	PSV			29 640,57	0,1
767	Konstrukce zámečnické	PSV			349 874,00	1,3
M21	Elektromontáže	MON			28 263,00	0,1
D96	Přesuny suti a vybouraných hmot	PSU			3 362 434,23	12,9
VN	Vedlejší náklady	VN			479 158,00	1,8
Cena celkem					26 118 324,89	100,0

Položkový rozpočet

S:	NP24037_1	Propustné plochy Dukelská Holešov
O:	SO.000	Vedlejší a ostatní náklady
R:	1	VRN

P.č.	Číslo položky	Název položky	MJ	Množství	Cena / MJ	Celkem	Cen. soustava / platnost	Cenová úroveň
Díl: VN		Vedlejší náklady				73 158,00		
1	R4	Uklid staveniště před protokolárním předáním a převzetím díla	soubor	1,00000			Vlastní	Indiv
2	R1	Kompletační a koordinační činnost	soubor	1,00000			Vlastní	Indiv
3	R3	Uvedení všech povrchů dotčených stavbou do původního stavu	soubor	1,00000			Vlastní	Indiv
Uvedení všech povrchů dotčených stavbou do původního stavu (komunikace, chodníky zeleň, příkopy, propustky), včetně opravy, údržby a průběžného čištění, kropení komunikací užívaných v průběhu stavby								
4	005111020R	Vytyčení stavby	Soubor	1,00000			RTS 24/ II	Indiv
Geodetické zaměření rohu stavby, stabilizace bodů a sestavení lavíček.								
Vyhotovení protokolu o vytyčení stavby se seznamem souřadnic vytyčených bodů a jejich polohopisnými (S-JTSK) a výškopisnými (BpV) hodnotami.								
5	005111021R	Vytyčení inženýrských sítí	Soubor	1,00000			RTS 24/ II	Indiv
Zaměření a vytyčení stávajících inženýrských sítí v místě stavby z hlediska jejich ochrany při provádění stavby.								
6	005241020R	Geodetické zaměření skutečného provedení	Soubor	1,00000			RTS 24/ II	Indiv
- náklady na provedení skutečného zaměření stavby v rozsahu nezbytném pro zápis změny do katastru nemovitosti.								
7	005241010R	Dokumentace skutečného provedení	Soubor	1,00000			RTS 24/ II	Indiv
Náklady na vyhotovení dokumentace skutečného provedení stavby a její předání objednateli v požadované formě a požadovaném počtu.								
- 3x vyhotovení - dokumentace v listinné a 2x na CD v digitální podobě v souladu se stavebním zákonem a prováděcími předpisy, zakreslení změn PD, vč. revizí, prohlášení o shodě apod.								
8	00523 R	Zkoušky a revize	Soubor	1,00000			RTS 24/ II	Indiv
Náklady zhotovitele, související s prováděním zkoušek a revizí předepsaných technickými normami, TP nebo objednatel a které jsou pro provedení díla nezbytné.								
Např.:								
ČSN 72 1005 - Kontrola zhutnění zemin a sypanin								
ČSN 73 6175 - Měření a hodnocení nerovnosti povrchů vozovek								
ČSN 73 6192 - Rázové zatěžovací zkoušky vozovek a podloží								
ČSN EN 1610 - Provádění stok a kanalizačních přípojek a jejich zkoušení								
TKP 18 Beton pro konstrukce								

Položkový rozpočet

S:	NP24037_1	Propustné plochy Dukelská Holešov
O:	SO.000	Vedlejší a ostatní náklady
R:	1	VRN

P.č.	Číslo položky	Název položky	MJ	Množství	Cena / MJ	Celkem	Cen. soustava / platnost	Cenová úroveň

Položkový rozpočet

S:	NP24037_1	Propustné plochy Dukelská Holešov
O:	SO.101	Výměna ploch
R:	1	Nepropustná živice a štěrk - Propustná dlažba

P.č.	Číslo položky	Název položky	MJ	Množství	Cena / MJ	Celkem	Cen. soustava / platnost	Cenová úroveň
Díl: 11 Přípravné a přidružené práce								
1	113107625R00	Odstranění podkladu nad 50 m2, kam. drcené II,35 cm	m2	914,64000			RTS 24/ II	RTS 24/ I
2	113107635R00	Odstranění podkladu nad 50 m2, kam. drcené II,35 cm	m2	609,76000			RTS 24/ II	RTS 24/ I
		1524,4*0,4		609,76000				
3	113108410R00	Odstranění asfaltové vrstvy pl.nad 50 m2, tl.10 cm	m2	914,64000			RTS 24/ II	RTS 24/ I
		1524,4*0,6		914,64000				
4	113202111R00	Vytřetí ohrub ohrubníků silničních/chodníkových	m	485,00000			RTS 24/ II	RTS 24/ I
		Ohrubník : 241+24+49+16+31+62		423,00000				
		Přídlažba : 62		62,00000				
Díl: 12 Odkopávky a prokopávky								
5	120001101R00	Příplatek za zřízení vykopávky v blízkosti vedení	m3	32,25440			RTS 24/ II	RTS 24/ I
		Odkaz na mn. položky pořadí 7 : 645,08800*0,05		32,25440				
6	120901121RT3	Bourání konstrukcí z prostého betonu v odkopávkách bagrem s kladivem	m3	3,00000			RTS 24/ II	RTS 24/ I
		skryté konstrukce : 3		3,00000				
7	122202202R00	Odkopávky pro silnice v hor. 3 do 1000 m3	m3	645,08800			RTS 24/ II	RTS 24/ I
		ZD tl. 8cm chodník : 32*1,05*0,33		11,08800				
		ZD tl. 8cm vjezdy : 335*1,1*0,48		176,88000				
		ZD tl. 10cm : 1113*1,1*0,5		612,15000				
		odpočty konstrukcí : -914,64*0,25-609,76*0,35-914,64*0,1		-533,54000				
		sanace v případě neúnosného podloží tl. 30 cm :						
		Odkaz na mn. položky pořadí 13 : 378,51000		378,51000				
8	122202209R00	Příplatek za lepvost - odkop. pro silnice v hor.	m3	25,78080			RTS 24/ II	RTS 24/ I
		Odkaz na mn. položky pořadí 7 : 645,08800*0,35		225,78080				
9	132201211R00	Hloubení rýh š.do 200 cm hor.3 do 100 m3, STROJNĚ	m3	33,80000			RTS 24/ II	RTS 24/ I
		vsakovací objekt : (5+5+2,3+2,3+2,3)*2		33,80000				
10	132201219R00	Přípl.za lepvost, hloubení rýh 200cm, hor.3, STROJNĚ	m3	16,90000			RTS 24/ II	RTS 24/ I

Položkový rozpočet

S:	NP24037_1	Propustné plochy Dukelská Holešov
O:	SO.101	Výměna ploch
R:	1	Nepropustná živice a štěrk - Propustná dlažba

P.č.	Číslo položky	Název položky	MJ	Množství	Cena / MJ	Celkem	Cen. soustava / platnost	Cenová úroveň
		Odkaz na mn. položky pořadí 9 : 33,80000*0,5		16,90000				
11	162701105R00	Vodorovné přemístění výkopku z hor. 1-4 do 10900	m3	664,88800			RTS 24/ II	RTS 24/ I
		Odkaz na mn. položky pořadí 7 : 645,08800		645,08800				
		Odkaz na mn. položky pořadí 9 : 33,80000		33,80000				
		Odkaz na mn. položky pořadí 15 : 14,00000		-14,00000				
12	167101102R00	Nakládání výkopku z hor. 1 + 4 v množství nad 100 m3	m3	664,88800			RTS 24/ II	RTS 24/ I
		Odkaz na mn. položky pořadí 11 : 664,88800		664,88800				
13	171101121R00	Uložení sypaniny z hornin nesoudržných kamenitých	m3	378,51000			RTS 24/ II	RTS 24/ I
		sanace v případě neúnosného podloží tl. 30 cm - účelová komunikace - 1147*1,1*0,3		378,51000				
14	171201201R00	Uložení sypaniny na skl.-sypanina na výšku přes 2m	m3	664,88800			RTS 24/ II	RTS 24/ I
		Odkaz na mn. položky pořadí 11 : 664,88800		664,88800				
15	174101102R00	Zásyp ruční se zhutněním	m3	14,00000			RTS 24/ II	RTS 24/ I
		zpětný zásyp kolem obrub : 0,04*350		14,00000				
16	181102302R00	Úprava pláně v zářezech se zhutněním	m2	1 626,40000			RTS 24/ II	RTS 24/ I
		plocha ze situace :		1 626,40000				
		Odkaz na mn. položky pořadí 25 : 1626,40000		1 626,40000				
17	199000002R00	Poplatek za skládku horniny 1-4, č. dle katal. odpadů 17 05 04	m3	664,88800			RTS 24/ II	Indiv
		Odkaz na mn. položky pořadí 11 : 664,88800		664,88800				
18	583424001R	Kamenivo drcené 0/125	t	832,72200			RTS 24/ II	RTS 24/ I
		Odkaz na mn. položky pořadí 13 : 378,51000*2,2		832,72200				
Díl: 2		Základy a zvláštní zakládání						
19	211531111R00	Výplň odvodňovacích žeber kam. hrubě drc. 80mm	m3	33,80000			RTS 24/ II	RTS 24/ I
		Odkaz na mn. položky pořadí 9 : 33,80000		33,80000				
20	211971110R00	Opláštění žeber z geotextilie o sklonu do 1 : 2	m2	104,50000			RTS 24/ II	RTS 24/ I
		(12*2+5)*2		58,00000				
		(6,6*2+2,3)*3		46,50000				

Položkový rozpočet

S:	NP24037_1	Propustné plochy Dukelská Holešov
O:	SO.101	Výměna ploch
R:	1	Nepropustná živice a štěrk - Propustná dlažba

P.č.	Číslo položky	Název položky	MJ	Množství	Cena / MJ	Celkem	Cen. soustava / platnost	Cenová úroveň
21	67352003R	Geotextilie netkaná PET 250 g/m2 Odkaz na mn. položky pořadí 20 : 104,50000*1,2	m2	125,40000			RTS 24/ II	RTS 24/ I
Díl: 5 Komunikace								
22	564851111RT2	Podklad ze štěrku dří po zhuštění tloušťky 15 cm štěrku dří frakce 0-32 mm Odkaz na mn. položky pořadí 26 : 335,00000*1,05 Odkaz na mn. položky pořadí 29 : 1113,00000*1,05	m2	1 520,40000			RTS 24/ II	RTS 24/ I
23	564861111RT2	Podklad ze štěrku dří po zhuštění tloušťky 20 cm štěrku dří frakce 0-32 mm Odkaz na mn. položky pořadí 27 : 32,00000*0,95	m2	33,60000			RTS 24/ II	RTS 24/ I
24	564861111RT3	Podklad ze štěrku dří po zhuštění tloušťky 20 cm štěrku dří frakce 0-45 mm Odkaz na mn. položky pořadí 26 : 335,00000*1,1 Odkaz na mn. položky pořadí 29 : 1113,00000*1,1	m2	1 592,80000			RTS 24/ II	RTS 24/ I
25	568111111R00	Zřízení vrstvy z geotextilie skl.do 1,5, š.do 3 m Odkaz na mn. položky pořadí 24 : 1592,80000 Odkaz na mn. položky pořadí 23 : 33,60000	m2	1 626,40000			RTS 24/ II	RTS 24/ I
26	596215041R00	Kladení zámkové dlažby tl. 8 cm do dřě tl. 5 cm vjezdy : 335 335,00000	m2	335,00000			RTS 24/ II	RTS 24/ I
27	596215041R00	Kladení zámkové dlažby tl. 8 cm do dřě tl. 5 cm chodník : 32 32,00000	m2	32,00000			RTS 24/ II	RTS 24/ I
28	596291115R00	Řezání zámkové dlažby tl.100 mm Odkaz na mn. položky pořadí 29 : 1113,00000*0,3 333,90000	m	333,90000			RTS 24/ II	RTS 24/ I
29	596215062	Kladení zámkové dlažby tl. 10 cm do dřě tl. 5 cm	m2	1 113,00000			Vlastní	Indiv
30	596291113R00	Řezání zámkové dlažby tl. 80 mm Odkaz na mn. položky pořadí 26 : 335,00000*0,3 Odkaz na mn. položky pořadí 27 : 32,00000*0,3	m	110,10000			RTS 24/ II	Indiv
31	5929901R	Vodopropustná dlažba tl. 8 cm, filtrační Specifikace dlažby: Barevnost: šedá/antracit, formát dlažby: H profil; 20x20cm; 20x10cm	m2	385,35000			Vlastní	Indiv

Položkový rozpočet

S:	NP24037_1	Propustné plochy Dukelská Holešov
O:	SO.101	Výměna ploch
R:	1	Nepropustná živice a štěrk - Propustná dlažba

P.č.	Číslo položky	Název položky	MJ	Množství	Cena / MJ	Celkem	Cen. soustava / platnost	Cenová úroveň
		<ul style="list-style-type: none"> * vodopropustný povrch zajišťující infiltraci srážkových vod s funkcí čistění vod díky zajištěné retenci znečišťujících látek * propustnost vody jednotlivá hodnota: kf větší nebo rovno 1 x 10-5 m/s, střední hodnota: kf menší nebo rovno 1 x 10-4 m/s * měrná trvalá infiltrace větší nebo rovno 27 l/(s x h) 						
		Odkaz na mn. položky pořadí 26 : 335,00000			335,00000			
		Odkaz na mn. položky pořadí 27 : 32,00000			32,00000			
		Koeficient : 0,05			18,35000			
32	5929903R	Vodopropustná dlažba tl. 10 cm, filtrační	m2	1 168,65000			Vlastní	Indiv
		Specifikace dlažby: Barevnost: šedá, formát dlažby: profil, 20x20cm, 20x10cm						
		<ul style="list-style-type: none"> * vodopropustný povrch zajišťující infiltraci srážkových vod s funkcí čistění vod díky zajištěné retenci znečišťujících látek * propustnost vody jednotlivá hodnota: kf větší nebo rovno 1 x 10-5 m/s, střední hodnota: kf menší nebo rovno 1 x 10-4 m/s * měrná trvalá infiltrace větší nebo rovno 270 l/(s x h) 						
		Odkaz na mn. položky pořadí 29 : 1113,00000			1 113,00000			
		Koeficient : 0,05			55,65000			
33	67352003R	Geotextilie netkaná PET 250 g/m2	m2	1 951,68000			RTS 24/ II	RTS 24/ I
		Odkaz na mn. položky pořadí 25 : 1626,40000*1,2			1 951,68000			
Díl: 8		Trubní vedení						
34	899231111R00	Výšková úprava vstupu do 20 cm, zvýšení mříže	kus	5,00000			RTS 24/ II	RTS 24/ I
35	899331111R00	Výšková úprava vstupu do 20 cm, zvýšení poklopu	kus	1,00000			RTS 24/ II	RTS 24/ I
36	899431111R00	Výšková úprava do 20 cm, zvýšení krytu šoupátka	kus	2,00000			RTS 24/ II	RTS 24/ I
Díl: 91		Doplňující práce na komunikaci						
37	917862114R00	Osazení stojatého obrubníku betonového, s boční opěrrou, do lože z betonu C 25/30	m	374,90000			RTS 24/ II	RTS 24/ I
		BO15/25 : 240,4+25+29+36,5+31-7-30+56-6			374,90000			
38	917862114R00	Osazení stojatého obrubníku betonového, s boční opěrrou, do lože z betonu C 25/30	m2	179,50000			RTS 24/ II	RTS 24/ I

Položkový rozpočet

S:	NP24037_1	Propustné plochy Dukelská Holešov
O:	SO.101	Výměna ploch
R:	1	Nepropustná živice a štěrk - Propustná dlažba

P.č.	Číslo položky	Název položky	MJ	Množství	Cena / MJ	Celkem	Cen. soustava / platnost	Cenová úroveň
		BO15/15 - 7+16+108,5+30+6+12				179,50000		
39	919735113R00	Řezání stávajícího živiceho krytu tl. 10 - 15 cm	m	17,80000			RTS 24/ II	RTS 24/ I
		6,8+11		17,80000				
40	9157211	Vodorovné značení hmatových bodů na dlažbu	m ²	2,90000			Vlastní ..	Indiv
41	59217488R	Obrubník silniční ABO 2-15 v. 250 x 150 x 1000 mm přírodní	kus	381,64500			RTS 24/ II	RTS 24/ I
		Odkaz na mn. položky pořadí 37 : 374,90000		374,90000				
		Koeficient : 0,05		18,74500				
		Odkaz na mn. položky pořadí 43 : 6,00000*-1		-6,00000				
		Odkaz na mn. položky pořadí 44 : 6,00000*-1		-6,00000				
42	59217490R	Obrubník silniční nájezdový ABO 2-15 N v. 150 x 1000 mm	kus	188,47500			RTS 24/ II	RTS 24/ I
		Odkaz na mn. položky pořadí 38 : 179,50000		179,50000				
		Koeficient : 0,05		8,97500				
43	59217491R	Obrubník silniční přechodový pravý ABO 2-15 PP v 150 x 150 x 1000 mm	kus	6,00000			RTS 24/ II	RTS 24/ I
44	59217492R	Obrubník silniční přechodový levý ABO 2-15 PL v 150 x 150 x 1000 mm	kus	6,00000			RTS 24/ II	RTS 24/ I
Díl: 99		Staveništní přesun hmot						
45	998223011R00	Přesun hmot, pozemní komunikace, kryt dlážděný	t	2 795,56583			RTS 24/ II	RTS 24/ I
Díl: 711		Izolace proti vodě						
46	711132311R00	Provedení izolace novou fólií na ploše svislé, včetně uchycení a těsnění	m ²	70,70000			RTS 24/ II	RTS 24/ I
		101*0,7		70,70000				
47	998711201R00	Přesun hmot pro izolace proti vodě, výšky do 6 m	%	200,08100			RTS 24/ II	RTS 24/ I
Díl: D96		Přesuny suti a vybouraných hmot						
48	979990103R00	Poplatek za uložení suti - beton, skupina odpadu 170101	t	137,55000			RTS 23/ II	Indiv
		Odkaz na dem. hmot. položky pořadí 4 : 130,95000		130,95000				
		Odkaz na dem. hmot. položky pořadí 6 : 6,60000		6,60000				

Položkový rozpočet

S:	NP24037_1	Propustné plochy Dukelská Holešov
O:	SO.101	Výměna ploch
R:	1	Nepropustná živice a štěrk - Propustná dlažba

P.č.	Číslo položky	Název položky	MJ	Množství	Cena / MJ	Celkem	Cen. soustava / platnost	Cenová úroveň
49	97999995R00	Poplatek za recyklaci asfaltu, kusovost do 1600 cm2, (skup.170302) Odkaz na dem. hmot. položky pořadí 3 : 201,22080	t	201,22080			RTS 24/ II	RTS 24/ I
50	979999973R00	Poplatek za uložení, zemina a kamení, (skup.170504) Odkaz na dem. hmot. položky pořadí 2 : 469,51520 Odkaz na dem. hmot. položky pořadí 1 : 503,05200	t	972,56720			RTS 24/ II	RTS 24/ I
51	979087212R00	Nakládání suti na dopravní prostředky - komunikace	t	1 311,33800			RTS 24/ II	RTS 24/ I
52	979081111R00	Odvoz suti a vybour. hmot na skládku do 1 km	t	1 311,33800			RTS 24/ II	RTS 24/ I
53	979081121R00	Příplatek k odvozu za každý další 1 km předpoklad 14 km	t	18 358,73200			RTS 24/ II	RTS 24/ I
54	979093111R00	Uložení suti na skládku bez zhutnění	t	311,33800			RTS 24/ II	RTS 24/ I

Celkem **6 401 955,92**

Poznámky uchazeče k zadání

Položkový rozpočet

S:	NP24037_1	Propustné plochy Dukelská Holešov
O:	SO.101	Výměna ploch
R:	2	Nepropustná živice - Nepropustná živice

P.č.	Číslo položky	Název položky	MJ	Množství	Cena / MJ	Celkem	Cen. soustava / platnost	Cenová úroveň
Díl: 11 Přípravné a přidružené práce								
1	113106231R00	Rozebrání dlažeb ze zámkové dlažby v kamenivu předláždění při montáži obrub : 22*0,5	m2	11,00000			RTS 24/ II	RTS 24/ I
2	113151219R00	Fréz.živíc krytu nad 500 m2, bez překážek,tl.10 cm	m2	1 622,25000			RTS 24/ II	RTS 24/ I
3	113202111R00	Vytrhání obrub obrubníků silničních	m	99,50000			RTS 24/ II	RTS 24/ I
Díl: 5 Komunikace								
4	596215021R00	Kladení zámkové dlažby tl. 6 cm do drté tl. 4 cm předláždění pro montáž obrub : 22*0,5	m2	11,00000			RTS 24/ II	RTS 24/ I
Díl: 57 Kryty šterkových a živičných komunikací								
5	565131211R00	Podklad z obal kamen. ACP 16+, š.nad 3 m, tl. 5 cm	m2	1 622,25000			RTS 24/ II	RTS 24/ I
6	573231125R00	Postřik spojovací z KAE, množství zbytkového asfaltu 5 kg/m2 1622,25*2	m2	3 244,50000			RTS 24/ II	RTS 24/ I
7	577142112R00	Beton asfaltový ACO 11+, nad 3 m, tl.5 cm	m2	1 622,25000			RTS 24/ II	RTS 24/ I
Díl: 8 Trubní vedení								
8	899231111R00	Výšková úprava vstupu do 20 cm, zvýšení mříže	kus	3,00000			RTS 24/ II	RTS 24/ I
9	899331111R00	Výšková úprava vstupu do 20 cm, zvýšení pokládky	kus	5,00000			RTS 24/ II	RTS 24/ I
10	899431111R00	Výšková úprava do 20 cm, zvýšení krytu šoupate	kus	6,00000			RTS 24/ II	RTS 24/ I
Díl: 91 Doplnující práce na komunikaci								
11	599141111R00	Vyplnění spár živičnou záplivkou příčné : 5,7+7,2 podélné : 251	m	263,90000			RTS 24/ II	RTS 24/ I
12	917862114R00	Osazení stojatého obrubníku betonového, s boční opěradl. do lože z betonu C 25/30 BO15/25 : 54+3*4+25+5+11+12+4,5+12,5+16,5+5,5+1,5-60	m	99,50000			RTS 24/ II	RTS 24/ I
13	919735111R00	Rezáni stávajícího živičného krytu tl. do 5 cm	m	263,90000			RTS 24/ II	RTS 24/ I
14	919735113R00	Rezáni stávajícího živičného krytu tl. 10 - 15 cm	m	12,90000			RTS 24/ II	RTS 24/ I

Položkový rozpočet

S:	NP24037_1	Propustné plochy Dukelská Holešov
O:	SO.101	Výměna ploch
R:	2	Nepropustná živice - Nepropustná živice

P.č.	Číslo položky	Název položky	MJ	Množství	Cena / MJ	Celkem	Cen. soustava / platnost	Cenová úroveň
15	919794441R00	Úprava ploch kolem hydrantů, poklopů a šotkat v živ. květech do 2 m ²	kus	14,00000			RTS 24/ II	RTS 24/ I
16	59217488R	Obrubník silniční ABO 2-15 v. 250 x 150 x 1000 mm přírodní	kus	81,47500			RTS 24/ II	RTS 24/ I
		Odkaz na mn. položky pořadí 12 : 99,50000		99,50000				
		Koeficient : 0,05		4,97500				
		Odkaz na mn. položky pořadí 17 : 11,00000		-11,00000				
		Odkaz na mn. položky pořadí 18 : 12,00000		-12,00000				
17	59217491R	Obrubník silniční přechodový pravý ABO 2-15 PP v 150 x 150 x 1000 mm	kus	11,00000			RTS 24/ II	RTS 24/ I
18	59217492R	Obrubník silniční přechodový levý ABO 2-15 PL v 150 x 150 x 1000 mm	kus	12,00000			RTS 24/ II	RTS 24/ I
Díl: 93		Dokončovací práce inženýrských staveb						
19	938908411R00	Očištění povrchu krytu saponátovým roztokem	m ²	1 622,25000			RTS 24/ II	RTS 24/ I
		Odkaz na mn. položky pořadí 7 : 1622,25000		1 622,25000				
20	938909311R00	Odstanění nánosů z povrchu živice nebo beton.	m ²	1 622,25000			RTS 24/ II	RTS 24/ I
		Odkaz na mn. položky pořadí 7 : 1622,25000		1 622,25000				
Díl: 96		Bourání konstrukcí						
21	979054441R00	Očištění vybour. dlaždic s výplní kamen. těžným vč. uložení pro zpětnou montáž :	m ²	11,00000			RTS 24/ II	RTS 24/ I
		Odkaz na mn. položky pořadí 1 : 11,00000		11,00000				
Díl: 99		Staveništní přesun hmot						
22	998225111R00	Přesun hmot, pozemní komunikace, kryt živičný	t	482,48230			RTS 24/ II	RTS 24/ I
Díl: D96		Přesuny sutí a vybouraných hmot						
23	979990103R00	Poplatek za uložení sutí - beton, skupina odpadů 170401	t	26,86500			RTS 23/ II	Indiv
		Odkaz na dem. hmot. položky pořadí 3 : 26,86500		26,86500				
24	979999995R00	Poplatek za recyklaci asfaltu, kusovost do 1600 cm ² (skup. 170302)	t	356,89500			RTS 24/ II	RTS 24/ I
		Odkaz na dem. hmot. položky pořadí 2 : 356,89500		356,89500				
25	979087212R00	Nakládání sutí na dopravní prostředky - komunikace	t	383,76000			RTS 24/ II	RTS 24/ I

Položkový rozpočet

S:	NP24037_1	Propustné plochy Dukelská Holešov
O:	SO.101	Výměna ploch
R:	2	Nepropustná živice - Nepropustná živice

P.č.	Číslo položky	Název položky	MJ	Množství	Cena / MJ	Celkem	Cen. soustava / platnost	Cenová úroveň
26	979081111R00	Odvoz sutí a vybour. hmot na skládku do 1 km	t	383,76000			RTS 24/ II	RTS 24/ I
27	979081121R00	Příplatek k odvozu za každý další 1 km	t	453,84000			RTS 24/ II	RTS 24/ I
28	979093111R00	Uložení sutí na skládku bez zhutnění	t	383,76000			RTS 24/ II	RTS 24/ I
Celkem						2 398 316,16		

Poznámky uchazeče k zadání

Položkový rozpočet

S:	NP24037_1	Propustné plochy Dukelská Holešov
O:	SO.101	Výměna ploch
R:	3	Nepropustná bet.dlažba - Propustná dlažba

P.č.	Číslo položky	Název položky	MJ	Množství	Cena / MJ	Celkem	Cen. soustava / platnost	Cenová úroveň
Díl: 11								
Přípravné a přidružené práce								
1	113106121R00	Rozebrání dlažeb z betonových dlaždic na suché	m ²	2 125,00000			RTS 24/ II	RTS 24/ I
2	113107405R00	Odstranění podkladu nad 50 m2,kam.těženě tl.5cm	m ²	2 125,00000			RTS 24/ II	RTS 24/ I
3	113107615R00	Odstranění podkladu nad 50 m2,kam.drčené tl.15 cm	m ²	2 125,00000			RTS 24/ II	RTS 24/ I
4	113202111R00	Výtrhání obrub obrubníků silničních/chodníkových	m	1 202,00000			RTS 24/ II	RTS 24/ I
		1220-12-16+10		1 202,00000				
Díl: 12								
Odkopávky a prokopávky								
5	120001101R00	Příplatek za ztlžení vykopávky v blízkosti vedení	m3	13,95487			RTS 24/ II	RTS 24/ I
		Odkaz na mn. položky pořadí 7 : 279,09740*0,05		13,95487				
6	120901121RT3	Bourání konstrukcí z prostého betonu v odkopávkách bagrem s kladivem	m3	6,00000			RTS 24/ II	RTS 24/ I
		skryté konstrukce : 6		6,00000				
7	122202202R00	Odkopávky pro silnice v hor. 3 do 1000 m3	m3	279,09745			RTS 24/ II	RTS 24/ I
		ZD tl. 8cm chodník : 1792,1*1,05*0,33		620,96265				
		ZD tl. 8cm vjezdy, parkoviště : 129,1*1,1*0,48		68,16480				
		ZD tl. 10cm : 220,4*1,1*0,5		121,22000				
		odpočty konstrukcí : -2125*0,05-2125*0,2		-531,25000				
8	122202209R00	Příplatek za lepvost - odkop. pro silnice v hor.3	m3	97,68411			RTS 24/ II	RTS 24/ I
		Odkaz na mn. položky pořadí 7 : 279,09746*0,35		97,68411				
9	132201211R00	Hloubení rýh š.do 200 cm hor.3 do 100 m3,STROJNĚ	m3	4,50000			RTS 24/ II	RTS 24/ I
		vsakovací objekt : 4,5		4,50000				
10	132201219R00	Přípl.za lepvost,hloubení rýh 200cm,hor.3,STROJNĚ	m3	2,25000			RTS 24/ II	RTS 24/ I
		Odkaz na mn. položky pořadí 9 : 4,50000*0,5		2,25000				
11	162701105R00	Vodorovné přemístění vykopku z hor.1-4 do 10000 m	m3	236,11745			RTS 24/ II	RTS 24/ I
		Odkaz na mn. položky pořadí 7 : 279,09745		279,09745				
		Odkaz na mn. položky pořadí 14 : 47,48000*-1		-47,48000				
		Odkaz na mn. položky pořadí 9 : 4,50000		4,50000				
12	167101102R00	Nakládání vykopku z hor. 1 + 4 v množství nad 100 m3	m3	236,11745			RTS 24/ II	RTS 24/ I

Položkový rozpočet

S:	NP24037_1	Propustné plochy Dukelská Holešov
O:	SO.101	Výměna ploch
R:	3	Nepropustná bet.dlažba - Propustná dlažba

P.č.	Číslo položky	Název položky	MJ	Množství	Cena / MJ	Celkem	Cen. soustava / platnost	Cenová úroveň
		Odkaz na mn. položky pořadí 11 : 236,11745		236,11745				
13	171201201R00	Uložení sypaniny na skl.-sypanina na výšku přes 2m	m3	236,11745			RTS 24/ II	RTS 24/ I
		Odkaz na mn. položky pořadí 11 : 236,11745		236,11745				
14	174101102R00	Zásyp ruční se zhuštěním	m3	47,48000			RTS 24/ II	RTS 24/ I
		zpětný zásyp kolem obrub : 0,04*1187		47,48000				
15	181102302R00	Úprava pláně v zářezech se zhuštěním	m2	264,50500			RTS 24/ II	RTS 24/ I
		plocha ze situace :						
		Odkaz na mn. položky pořadí 21 : 1881,70500		1881,70500				
		Odkaz na mn. položky pořadí 22 : 382,80000		382,80000				
16	199000002R00	Poplatek za skládku horniny 1- 4, č. dle katal. odpadů 17 05 04	m3	236,11745			RTS 24/ II	Indiv
		Odkaz na mn. položky pořadí 11 : 236,11745		236,11745				
Díl: 2		Základy a zvláštní zakládání						
17	211531111R00	Výplň odvodňovacích žeber kam. hrubě drcen., 63 mm	m3	4,50000			RTS 24/ II	RTS 24/ I
		Odkaz na mn. položky pořadí 9 : 4,50000		4,50000				
18	211971110R00	Opláštění žeber z geotextilie o sklonu do 1 : 2,5	m2	22,50000			RTS 24/ II	RTS 24/ I
		22,5		22,50000				
19	67352003R	Geotextilie netkaná PET 250 g/m2	m2	27,00000			RTS 24/ II	RTS 24/ I
		Odkaz na mn. položky pořadí 18 : 22,50000*1,2		27,00000				
Díl: 5		Komunikace						
20	564851111RT2	Podklad ze šterkodrti po zhuštění tloušťky 15 cm šterkodrt' frakce 0-32 mm	m2	365,40000			RTS 24/ II	RTS 24/ I
		Odkaz na mn. položky pořadí 24 : 129,10000*1,05		135,55500				
		Odkaz na mn. položky pořadí 27 : 218,90000*1,05		229,84500				
21	564861111RT2	Podklad ze šterkodrti po zhuštění tloušťky 20 cm šterkodrt' frakce 0-32 mm	m2	1 881,70500			RTS 24/ II	RTS 24/ I
		Odkaz na mn. položky pořadí 25 : 1792,10000*1,05		1 881,70500				
22	564861111RT3	Podklad ze šterkodrti po zhuštění tloušťky 20 cm šterkodrt' frakce 0-45 mm	m2	82,80000			RTS 24/ II	RTS 24/ I

Položkový rozpočet

S:	NP24037_1	Propustné plochy Dukelská Holešov
O:	SO.101	Výměna ploch
R:	3	Nepropustná bet.dlažba - Propustná dlažba

P.č.	Číslo položky	Název položky	MJ	Množství	Cena / MJ	Celkem	Cen. soustava / platnost	Cenová úroveň
		Odkaz na mn. položky pořadí 24 : 129,10000*1,1		142,01000				
		Odkaz na mn. položky pořadí 27 : 218,90000*0,3		65,67000				
23	56811111R00	Zřízení vrstvy z geotextilie skl.do 1:5, š.do 3 m	m2	2 264,50500			RTS 24/ II	RTS 24/ I
		Odkaz na mn. položky pořadí 22 : 382,80000*0,3		114,84000				
		Odkaz na mn. položky pořadí 21 : 1881,70500		1 881,70500				
24	596215041R00	Kladení zámkové dlažby tl. 8 cm do drtě tl. 5 cm	m2	129,10000			RTS 24/ II	RTS 24/ I
		parkoviště/vjezdy : 129,1		129,10000				
25	596215041R00	Kladení zámkové dlažby tl. 8 cm do drtě tl. 5 cm	m2	1 792,10000			RTS 24/ II	RTS 24/ I
		chodník : 1792,1		1 792,10000				
26	596291115R00	Řezání zámkové dlažby tl.100 mm	m	65,67000			RTS 24/ II	RTS 24/ I
		Odkaz na mn. položky pořadí 27 : 218,90000*0,3		65,67000				
27	596215062	Kladení zámkové dlažby tl. 10 cm do drtě tl. 5 cm	m2	218,90000			Vlastní	Indiv
		kommunikace : 218,9		218,90000				
28	596291113R00	Řezání zámkové dlažby tl. 80 mm	m	576,36000			RTS 24/ II	Indiv
		Odkaz na mn. položky pořadí 24 : 129,10000*0,3		38,73000				
		Odkaz na mn. položky pořadí 25 : 1792,10000*0,3		537,63000				
29	5929901R	Vodopropustná dlažba tl. 8 cm, filtrační	m2	2 017,26000			Vlastní	Indiv
		Specifikace dlažby: Barevnost: šedá/antracit, formát dlažby: H profil, 20x20cm; 20x10cm						
		* vodopropustný povrch zajišťující infiltraci srážkových vod s funkcí čištění vod díky zajištěné retenci znečišťujících látek						
		* propustnost vody jednotlivá hodnota: kf větší nebo rovno 1 x 10 ⁻⁹ m/s; střední hodnota: kf menší nebo rovno 1 x 10 ⁻⁴ m/s						
		* měrná trvalá infiltrace větší nebo rovno 270 l/(s x h)						
		Odkaz na mn. položky pořadí 24 : 129,10000		129,10000				
		Odkaz na mn. položky pořadí 25 : 1792,10000*0,3		537,63000				
		Koeficient : 0,05		96,06000				
30	5929903R	Vodopropustná dlažba tl. 10 cm, filtrační	m2	229,84500			Vlastní	Indiv
		Specifikace dlažby: Barevnost: šedá, formát dlažby: H profil, 20x20cm, 20x10cm						

Položkový rozpočet

S:	NP24037_1	Propustné plochy Dukelská Holešov
O:	SO.101	Výměna ploch
R:	3	Nepropustná bet.dlažba - Propustná dlažba

P.č.	Číslo položky	Název položky	MJ	Množství	Cena / MJ	Celkem	Cen. soustava / platnost	Cenová úroveň
		<ul style="list-style-type: none"> • vodopropustný povrch zajišťující infiltraci srážkové vody s funkcí odnětí vody díky zajištěné retenci znečišťujících látek • propustnost vody jednotlivá hodnota: kf větší nebo rovno 1 x 10-5 m/s, střední hodnota: kf menší nebo rovno 1 x 10-4 m/s • měrná trvalá infiltrace větší nebo rovno 270 l/(s x h) 						
		Odkaz na mn. položky pořadí 27 : 218,90000		218,90000				
		Koeficient : 0,05		10,94500				
31	67352003R	Geotextilie netkaná PET 250 g/m2	m2	2 717,40600			RTS 24/ II	RTS 24/ I
		Odkaz na mn. položky pořadí 23 : 2264,50500*1,2		2 717,40600				
Díl: 8		Trubní vedení				14 200,00		
32	899231111R00	Výšková úprava vstupu do 20 cm, zvýšení mříže	kus	2,00000		7 100,00	RTS 24/ II	RTS 24/ I
33	899331111R00	Výšková úprava vstupu do 20 cm, zvýšení poklopu	kus	2,00000		3 100,00	RTS 24/ II	RTS 24/ I
34	899431111R00	Výšková úprava do 20 cm, zvýšení krytu šoupěte	kus	1,00000		4 000,00	RTS 24/ II	RTS 24/ I
Díl: 91		Doplňující práce na komunikaci				770 147,00		
35	917862114R00	Osazení stojatého obrubníku betonového, s boční opěrou, do lože z betonu C 25/30 BO10/25 : 66+208+23+23+259-6*3+157+16+11*2+319-8*2-6*5+19+119+(50)-12-16	m	119,00000		80,00000	RTS 24/ II	RTS 24/ I
				1 189,00000				
36	917862114R00	Osazení stojatého obrubníku betonového, s boční opěrou, do lože z betonu C 25/30 BO15/25 : 2,5+5,5+0,5	m	8,50000		80,00000	RTS 24/ II	RTS 24/ I
				8,50000				
37	917862114R00	Osazení stojatého obrubníku betonového, s boční opěrou, do lože z betonu C 25/30 BO15/15 : 13,5+2+2,5*3+14+13,5+4+(2,5)	m	57,00000		80,00000	RTS 24/ II	RTS 24/ I
				57,00000				
38	9157211	Vodorovné značení hmatových bodů na dlažbu plastem 0,4*(3,5+2+2+2+3,6+3,2)	m2	7,32000		7,32000	Vlastní	Indiv
				7,32000				
39	59217421R	Obrubník chodníkový ABO 14-10 v. 250 x 100 x 100 mm přírodní	kus	248,45000		70,00000	RTS 24/ II	RTS 24/ I
				1 189,00000				
		Odkaz na mn. položky pořadí 35 : 1189,00000		1 189,00000				
		Koeficient : 0,05		59,45000				

Položkový rozpočet

S:	NP24037_1	Propustné plochy Dukelská Holešov
O:	SO.101	Výměna ploch
R:	3	Nepropustná bet.dlažba - Propustná dlažba

P.č.	Číslo položky	Název položky	MJ	Množství	Cena / MJ	Celkem	Cen. soustava / platnost	Cenová úroveň
40	59217488R	Obrubník silniční ABO 2-15 v. 250 x 150 x 1000 mm přírodní	kus	5,92500			RTS 24/ II	RTS 24/ I
		Odkaz na mn. položky pořadí 36 : 8,50000		8,50000				
		Koeficient : 0,05		0,42500				
		Odkaz na mn. položky pořadí 42 : 2,00000*-1		-2,00000				
		Odkaz na mn. položky pořadí 43 : 1,00000*-1		-1,00000				
41	59217490R	Obrubník silniční nájezdový ABO 2-15 N v. 150 x 150 x 1000 mm	kus	59,85000			RTS 24/ II	RTS 24/ I
		Odkaz na mn. položky pořadí 37 : 57,00000		57,00000				
		Koeficient : 0,05		2,85000				
42	59217491R	Obrubník silniční přechodový pravý ABO 2-15 PP v. 150 x 150 x 1000 mm	kus	1,00000			RTS 24/ II	RTS 24/ I
43	59217492R	Obrubník silniční přechodový levý ABO 2-15 PL v. 150 x 150 x 1000 mm	kus	1,00000			RTS 24/ II	RTS 24/ I
Díl: 96		Bourání konstrukcí				32 515,34		
44	961044111R00	Bourání základů z betonu prostého	m ²	4,68000			RTS 24/ II	RTS 24/ I
		8*0,6*0,3		1,44000				
		9*0,6*0,3*2		3,24000				
45	962032241R00	Bourání zdiva z cihel pálených na MC	m ³	10,55600			RTS 24/ II	RTS 24/ I
		8*1,4*0,29		3,24800				
		9*1,4*0,29*2		7,30800				
Díl: 99		Staveništní přesun hmot				395 542,71		
46	998223011R00	Přesun hmot, pozemní komunikace, kryt dlaždový	t	2 126,93634			RTS 24/ II	RTS 24/ I
Díl: 711		Izolace proti vodě				4 432,39		
47	711132311R00	Provedení izolace popovou fólií na ploše svislé, včetně uchycení a těsnění	m ²	33,00000			RTS 24/ II	RTS 24/ I
48	998711201R00	Přesun hmot pro izolace proti vodě, výšky do 1 m	%	93,39000			RTS 24/ II	RTS 24/ I
Díl: D96		Přesuny suti a vybouraných hmot				1 306 000,00		
49	979990103R00	Poplatek za uložení suti - beton, skupina odpadu 170101	t	640,35000			RTS 23/ II	Indiv
		Odkaz na dem. hmot, položky pořadí 4 : 324,54000		324,54000				

Položkový rozpočet

S:	NP24037_1	Propustné plochy Dukelská Holešov
O:	SO.101	Výměna ploch
R:	3	Nepropustná bet.dlažba - Propustná dlažba

P.č.	Číslo položky	Název položky	MJ	Množství	Cena / MJ	Celkem	Cen. soustava / platnost	Cenová úroveň
		Odkaz na dem. hmot. položky pořadí 6 : 13,20000		13,20000				
		Odkaz na dem. hmot. položky pořadí 1 : 293,25000		293,25000				
		Odkaz na dem. hmot. položky pořadí 44 : 9,36000		9,36000				
50	97999997R00	Poplatek za recyklaci směsi suti betonu, cihel, tašek a keram. výrobků, kusovost do 1600 cm2 (170107)	t	20,58420			RTS 24/ II	RTS 24/ I
		Odkaz na dem. hmot. položky pořadí 45 : 20,58420		20,58420				
51	979999973R00	Poplatek za uložení, zemina a kamení, (skup.170504)	t	935,00000			RTS 24/ II	RTS 24/ I
		Odkaz na dem. hmot. položky pořadí 3 : 701,25000		701,25000				
		Odkaz na dem. hmot. položky pořadí 2 : 233,75000		233,75000				
52	979087212R00	Nakládání suti na dopravní prostředky - konvířka	t	595,93420			RTS 24/ II	RTS 24/ I
53	979081111R00	Odvoz suti a vybour. hmot na skládku do 1 km	t	1 595,93420			RTS 24/ II	RTS 24/ I
54	979081121R00	Příplatek k odvozu za každý další 1 km	t	22 343,07880			RTS 24/ II	RTS 24/ I
		předpoklad 14 km						
55	979093111R00	Uložení suti na skládku bez zhutnění	t	1 595,93420			RTS 24/ II	RTS 24/ I
Celkem						6 782 515,91		

Poznámky uchazeče k zadání



Položkový rozpočet

S:	NP24037_1	Propustné plochy Dukelská Holešov
O:	SO.101	Výměna ploch
R:	4	Propustná zeleň - Propustná dlažba

P.č.	Číslo položky	Název položky	MJ	Množství	Cena / MJ	Celkem	Cen. soustava / platnost	Cenová úroveň
Díl: 11 Přípravné a přidružené práce								
1	113202111R00	Vytrhání obrub obrubníků silničních/chodníkových 130*11+60	m	201,00000			RTS 24/ II	RTS 24/ I
Díl: 12 Odkopávky a prokopávky								
2	120001101R00	Příplatek za zřízení vykopávky v blízkosti vedení Odkaz na mn. položky pořadí 4 : 573,55440*0,05	m3	28,67772			RTS 24/ II	RTS 24/ I
3	120901121RT3	Bourání konstrukcí z prostého betonu v odkopávkách sádkem s kladivem skryté konstrukce : 4	m3	4,00000			RTS 24/ II	RTS 24/ I
4	122202202R00	Odkopávky pro silnice v hor. 3 do 1000 m3 ZD tl. 8cm chodník : 120,2*1,05*0,33 ZD tl. 8cm vjezdy, parkoviště : 855*1,1*0,48 ZD tl. 10cm : 146,3*1,1*0,5	m3	573,55430			RTS 24/ II	RTS 24/ I
5	122202209R00	Příplatek za lepivost - odkop. pro silnice v hor. 3 Odkaz na mn. položky pořadí 4 : 573,55431*0,35	m3	200,74401			RTS 24/ II	RTS 24/ I
6	132201211R00	Hloubení rýh š.do 200 cm hor.3 do 100 m vsakovací objekt : 53,5	m3	53,50000			RTS 24/ II	RTS 24/ I
7	132201219R00	Přípl.za lepivost,hloubení rýh 200cm,hor.3.STROJNĚ Odkaz na mn. položky pořadí 6 : 53,50000*0,5	m3	26,75000			RTS 24/ II	RTS 24/ I
8	162701105R00	Vodorovné přemístění výkopku z hor.1-4 do 10000 m Odkaz na mn. položky pořadí 4 : 573,55430 Odkaz na mn. položky pořadí 11 : 12,80000*-1 Odkaz na mn. položky pořadí 6 : 53,50000	m3	614,25430			RTS 24/ II	RTS 24/ I
9	167101102R00	Nakládání výkopku z hor. 1 + 4 v množství nad 100 m3 Odkaz na mn. položky pořadí 8 : 614,25430	m3	614,25430			RTS 24/ II	RTS 24/ I
10	171201201R00	Uložení sypaniny na skl.-sypanina na výšku přes 2m Odkaz na mn. položky pořadí 8 : 614,25430	m3	614,25430			RTS 24/ II	RTS 24/ I
11	174101102R00	Žásyp ruční se zhutněním	m3	12,80000			RTS 24/ II	RTS 24/ I

Položkový rozpočet

S:	NP24037_1	Propustné plochy Dukelská Holešov
O:	SO.101	Výměna ploch
R:	4	Propustná zeleň - Propustná dlažba

P.č.	Číslo položky	Název položky	MJ	Množství	Cena / MJ	Celkem	Cen. soustava / platnost	Cenová úroveň
		zpětný zásyp kolem obrub : 0,04*320		12,80000				
12	181102302R00	Úprava pláně v zářezech se zhuštěním plocha ze situace : Odkaz na mn. položky pořadí 18 : 126,00000 Odkaz na mn. položky pořadí 19 : 1101,43000	m2	1 227,43000			RTS 24/ II	RTS 24/ I
13	199000002R00	Poplatek za skládku horniny 1-4, č. dle katal. odpadů 17 05 04 Odkaz na mn. položky pořadí 8 : 614,25430	m3	614,25430			RTS 24/ II	Indiv
Díl: 2		Základy a zvláštní zakládání						
14	211531111R00	Výplň odvodňovacích žeber kam. hrubě drčen. 63 mm Odkaz na mn. položky pořadí 6 : 53,50000	m3	53,50000			RTS 24/ II	RTS 24/ I
15	211971110R00	Opláštění žeber z geotextilie o sklonu do 1 : 2,5 214	m2	214,00000			RTS 24/ II	RTS 24/ I
16	67352003R	Geotextilie netkaná PET 250 g/m2 Odkaz na mn. položky pořadí 15 : 214,00000*1,2	m2	256,80000			RTS 24/ II	RTS 24/ I
Díl: 5		Komunikace						
17	564851111RT2	Podklad ze šterkodrti po zhuštění tloušťky 15 cm šterkodrti frakce 0-32 mm Odkaz na mn. položky pořadí 21 : 855,00000*1,05 Odkaz na mn. položky pořadí 24 : 146,30000*1,05	m2	1 051,36500			RTS 24/ II	RTS 24/ I
18	564861111RT2	Podklad ze šterkodrti po zhuštění tloušťky 20 cm šterkodrti frakce 0-32 mm Odkaz na mn. položky pořadí 22 : 120,00000*1,05	m2	126,00000			RTS 24/ II	RTS 24/ I
19	564861111RT3	Podklad ze šterkodrti po zhuštění tloušťky 20 cm šterkodrti frakce 0-45 mm Odkaz na mn. položky pořadí 21 : 855,00000*1,1 Odkaz na mn. položky pořadí 24 : 146,30000*1,1	m2	1 101,43000			RTS 24/ II	RTS 24/ I
20	568111111R00	Zřízení vrstvy z geotextilie skl do 1:5, š.do 3 m Odkaz na mn. položky pořadí 19 : 1101,43000	m2	1 101,43000			RTS 24/ II	RTS 24/ I

Položkový rozpočet

S:	NP24037_1	Propustné plochy Dukelská Holešov
O:	SO.101	Výměna ploch
R:	4	Propustná zeleň - Propustná dlažba

P.č.	Číslo položky	Název položky	MJ	Množství	Cena / MJ	Celkem	Cen. soustava / platnost	Cenová úroveň
21	596215041R00	Kladení zámkové dlažby tl. 8 cm do drtě tl. 5 cm parkoviště/vjezdy : 855	m2	855,00000			RTS 24/ II	RTS 24/ I
22	596215041R00	Kladení zámkové dlažby tl. 8 cm do drtě tl. 5 cm chodník : 120	m2	120,00000			RTS 24/ II	RTS 24/ I
23	596291115R00	Řezání zámkové dlažby tl.100 mm Odkaz na mn. položky pořadí 24 : 146,30000	m	43,89000			RTS 24/ II	RTS 24/ I
24	596215062	Kladení zámkové dlažby tl. 10 cm do drtě tl. 5 cm	m2	146,30000			Vlastní	Indiv
25	596291113R00	Řezání zámkové dlažby tl. 80 mm Odkaz na mn. položky pořadí 21 : 855,00000 Odkaz na mn. položky pořadí 22 : 120,00000	m	292,50000			RTS 24/ II	Indiv
26	5929901R	Vodopropustná dlažba tl. 8 cm, filtrační Specifikace dlažby: Barevnost: šedá/antracitová, formát dlažby: H profil, 20x20cm; 20x10cm • vodopropustný povrch zajišťující infiltraci srážkových vod s funkcí čištění vod díky zajištěné retenci znečišťujících látek • propustnost vody jednotlivá hodnota: kf větší nebo rovno 1 x 10-5 m/s, střední hodnota: kf menší nebo rovno 1 x 10-4 m/s • měrná trvalá infiltrace větší nebo rovno 270 l/(s x h) Odkaz na mn. položky pořadí 21 : 855,00000 Odkaz na mn. položky pořadí 22 : 120,00000 Koeficient : 0,05	m2	1 023,75000			Vlastní	Indiv
27	5929903R	Vodopropustná dlažba tl. 10 cm, filtrační Specifikace dlažby: Barevnost: šedá, formát dlažby: H profil, 20x20cm; 20x10cm • vodopropustný povrch zajišťující infiltraci srážkových vod s funkcí čištění vod díky zajištěné retenci znečišťujících látek • propustnost vody jednotlivá hodnota: kf větší nebo rovno 1 x 10-5 m/s, střední hodnota: kf menší nebo rovno 1 x 10-4 m/s • měrná trvalá infiltrace větší nebo rovno 270 l/(s x h) Odkaz na mn. položky pořadí 24 : 146,30000 Koeficient : 0,05	m2	153,61500			Vlastní	Indiv

Položkový rozpočet

S:	NP24037_1	Propustné plochy Dukelská Holešov
O:	SO.101	Výměna ploch
R:	4	Propustná zeleň - Propustná dlažba

P.č.	Číslo položky	Název položky	MJ	Množství	Cena / MJ	Celkem	Cen. soustava / platnost	Cenová úroveň
28	67352003R	Geotextilie netkaná PET 250 g/m2	m2	321,71600		1 321,71600	RTS 24/ II	RTS 24/ I
		Odkaz na mn. položky pořadí 20 : 1101,43000*1,2						
Díl: 91		Doplňující práce na komunikaci						
29	917862114R00	Osazení stojatého obrubníku betonového, s boční operou do lože z betonu C 25/30	m	64,00000			RTS 24/ II	RTS 24/ I
		BO10/25 - 61+(3)		64,00000				
30	917862114R00	Osazení stojatého obrubníku betonového, s boční operou, do lože z betonu C 25/30	m	285,70000			RTS 24/ II	RTS 24/ I
		BO15/25 : 10+110+9+6,5+6+11+23,5+23,5+31,2+18+22+16+(14)-15		285,70000				
31	917862114R00	Osazení stojatého obrubníku betonového, s boční operou, do lože z betonu C 25/30	m	189,30000			RTS 24/ II	RTS 24/ I
		BO15/15 - 4+13,5+13,5+21+5,8+8,5+5+52+(6)+60		189,30000				
32	9157211	Vodorovné značení hmatových bodů na dlažbu	m2	2,28000			Vlastní	Indiv
		(2,2+3,5)*0,4		2,28000				
33	59217421R	Obrubník chodníkový ABO 14-10 v. 250 x 100 mm přírodní	kus	67,20000			RTS 24/ II	RTS 24/ I
		Odkaz na mn. položky pořadí 29 : 64,00000		64,00000				
		Koeficient : 0,05		3,20000				
34	59217488R	Obrubník silniční ABO 2-15 v. 250 x 150 x 1000 mm přírodní	kus	289,98500			RTS 24/ II	RTS 24/ I
		Odkaz na mn. položky pořadí 30 : 285,70000		285,70000				
		Koeficient : 0,05		14,28500				
		Odkaz na mn. položky pořadí 36 : 5,00000*-1		-5,00000				
		Odkaz na mn. položky pořadí 37 : 5,00000*-1		-5,00000				
35	59217490R	Obrubník silniční nájezdový ABO 2-15 N v. 150 x 150 x 1000 mm	kus	198,76500			RTS 24/ II	RTS 24/ I
		Odkaz na mn. položky pořadí 31 : 189,30000		189,30000				
		Koeficient : 0,05		9,46500				

Položkový rozpočet

S:	NP24037_1	Propustné plochy Dukelská Holešov
O:	SO.101	Výměna ploch
R:	4	Propustná zeleň - Propustná dlažba

P.č.	Číslo položky	Název položky	MJ	Množství	Cena / MJ	Celkem	Cen. soustava / platnost	Cenová úroveň
36	59217491R	Obrubník silniční přechodový pravý ABO 2-15 PP v 150 x 1000 mm	kus	5,00000			RTS 24/ II	RTS 24/ I
37	59217492R	Obrubník silniční přechodový levý ABO 2-15 PL v 150 x 1000 mm	kus	5,00000			RTS 24/ II	RTS 24/ I
Díl: 99		Staveništní přesun hmot				424 365,26		
38	998223011R00	Přesun hmot, pozemní komunikace, kryt dlaždění	t	1 515,59021			RTS 24/ II	RTS 24/ I
Díl: M21		Elektromontáže				26 263,00		
39	219901	Přeložka sloupu VO	ks	1,00000			Vlastní	Indiv
		přeložení o 7 mb : 1		1,00000				
Díl: D96		Přesuny sutí a vybouraných hmot				27 995,27		
40	979990103R00	Poplatek za uložení sutí - beton, skupina odpadu 170101	t	63,07000			RTS 23/ II	Indiv
		Odkaz na dem. hmot. položky pořadí 1 : 54,27000		54,27000				
		Odkaz na dem. hmot. položky pořadí 3 : 8,80000		8,80000				
41	979087212R00	Nakládání sutí na dopravní prostředky - komunikace	t	63,07000			RTS 24/ II	RTS 24/ I
42	979081111R00	Odvoz sutí a vybour. hmot na skládku do 1 km	t	63,07000			RTS 24/ II	RTS 24/ I
43	979081121R00	Příplatek k odvozu za každý další 1 km	t	882,98000			RTS 24/ II	RTS 24/ I
		předpoklad 14 km						
44	979093111R00	Uložení sutí na skládku bez zhutnění	t	63,07000			RTS 24/ II	RTS 24/ I
Celkem						9 670 946,24		

Poznámky uchazeče k zadání

Položkový rozpočet

S:	NP24037_1	Propustné plochy Dukelská Holešov
O:	SO.101	Výměna ploch
R:	5	Nepropustný beton - Propustná dlažba

P.č.	Číslo položky	Název položky	MJ	Množství	Cena / MJ	Celkem	Cen. soustava / platnost	Cenová úroveň
Díl: 11		Přípravné a přidružené práce				209 455,00		
1	113107620R00	Odstranění podkladu nad 50 m ² kam. drcené II.20 cm	m ²	695,25000	297,00000	206 580,00	RTS 24/ II	RTS 24/ I
2	113202111R00	Vytrhání obrub obrubníků silničních/chodníkových	m	297,00000	70,00000	20 790,00	RTS 24/ II	RTS 24/ I
		166+131		297,00000				
Díl: 12		Odkopávky a prokopávky				409 495,00		
3	120001101R00	Příplatek za ztlížení vykopávky v blízkosti vedení	m ³	7,39125	595,00000	4 399,88	RTS 24/ II	RTS 24/ I
		Odkaz na mn. položky pořadí 5 : 147,82500*0,05		7,39125				
4	120901121RT3	Bourání konstrukcí z prostého betonu v odkopávkách bagrem s kladivem	m ³	2,00000	2 497,00000	5 000,00	RTS 24/ II	RTS 24/ I
		skryté konstrukce : 2		2,00000				
5	122202202R00	Odkopávky pro silnice v hor. 3 do 1000 m ³	m ³	147,82500	2 497,00000	368 000,00	RTS 24/ II	RTS 24/ I
		ZD II. 8cm vjezdy, parkoviště : 675*1,1*0,48		356,40000				
		odpočty konstrukcí : -695,25*0,2-695,25*0,1		-208,57500				
6	122202209R00	Příplatek za lepivost - odkop. pro silnice v hor.3	m ³	51,73875	5 000,00000	259 000,00	RTS 24/ II	RTS 24/ I
		Odkaz na mn. položky pořadí 5 : 147,82500*0,35		51,73875				
7	132201211R00	Hloubení rýh š.do 200 cm hor.3 do 100 m ³ .STROJNĚ	m ³	26,00000	2 497,00000	64 922,00	RTS 24/ II	RTS 24/ I
		vsakovací objekt : 13*2		26,00000				
8	132201219R00	Přípl.za lepivost.hloubení rýh 200cm.hor.3.STROJNĚ	m ³	13,00000	5 000,00000	65 000,00	RTS 24/ II	RTS 24/ I
		Odkaz na mn. položky pořadí 7 : 26,00000*0,5		13,00000				
9	162701105R00	Vodorovné přemístění výkopku z hor.1-4 do 10000 m	m ³	168,18500	2 497,00000	419 800,00	RTS 24/ II	RTS 24/ I
		Odkaz na mn. položky pořadí 5 : 147,82500		147,82500				
		Odkaz na mn. položky pořadí 12 : 5,64000*-1		-5,64000				
		Odkaz na mn. položky pořadí 7 : 26,00000		26,00000				
10	167101102R00	Nakládání výkopku z hor. 1 + 4 v množství nad 100 m ³	m ³	168,18500	2 497,00000	419 800,00	RTS 24/ II	RTS 24/ I
		Odkaz na mn. položky pořadí 9 : 168,18500		168,18500				
11	171201201R00	Uložení sypaniny na skl.-sypanina na výšku přes 2m	m ³	168,18500	2 497,00000	419 800,00	RTS 24/ II	RTS 24/ I
		Odkaz na mn. položky pořadí 9 : 168,18500		168,18500				
12	174101102R00	Zásyp ruční se ztuhnutím	m ³	5,64000	5 000,00000	28 200,00	RTS 24/ II	RTS 24/ I

Položkový rozpočet

S:	NP24037_1	Propustné plochy Dukelská Holešov
O:	SO.101	Výměna ploch
R:	5	Nepropustný beton - Propustná dlažba

P.č.	Číslo položky	Název položky	MJ	Množství	Cena / MJ	Celkem	Cen. soustava / platnost	Cenová úroveň
		zpětný zásyp kolem obrub : 0,04*141		5,64000				
13	181102302R00	Úprava pláně v zářezech se zhuštěním plocha ze situace : Hodnota z bývalého odkazu. : 0 Odkaz na mn. položky pořadí 19 : 742,28000	m2	742,28000			RTS 24/ II	RTS 24/ I
14	199000002R00	Poplatek za skládku hominy 1- 4, č. dle katal. odpadů 17 05 04 Odkaz na mn. položky pořadí 9 : 168,18500	m3	168,18500			RTS 24/ II	Indiv
Díl: 2		Základy a zvláštní zakládání						
15	211531111R00	Výplň odvodňovacích žeber kam. hrubě drcen. 83 mm Odkaz na mn. položky pořadí 7 : 26,00000	m3	26,00000			RTS 24/ II	RTS 24/ I
16	211971110R00	Opláštění žeber z geotextilie o sklonu do 1 : 2,5 25*2 19	m2	69,00000 50,00000 19,00000			RTS 24/ II	RTS 24/ I
17	67352003R	Geotextilie netkaná PET 250 g/m2 Odkaz na mn. položky pořadí 16 : 69,00000*1,2	m2	82,80000 82,80000			RTS 24/ II	RTS 24/ I
Díl: 5		Komunikace						
18	564851111RT2	Podklad ze štěrkodrti po zhuštění tloušťky 15 cm štěrkodrt' frakce 0-32 mm Odkaz na mn. položky pořadí 21 : 674,80000*1,05	m2	708,54000 708,54000			RTS 24/ II	RTS 24/ I
19	564861111RT3	Podklad ze štěrkodrti po zhuštění tloušťky 20 cm štěrkodrt' frakce 0-45 mm Odkaz na mn. položky pořadí 21 : 674,80000*1,1	m2	742,28000 742,28000			RTS 24/ II	RTS 24/ I
20	568111111R00	Zřízení vrstvy z geotextilie skl.do 1:5, š.do 3 m Odkaz na mn. položky pořadí 19 : 742,28000	m2	742,28000 742,28000			RTS 24/ II	RTS 24/ I
21	596215041R00	Kladení zámkové dlažby tl. 8 cm do drté tl. 5 cm parkoviště/vjezdy : 674,8	m2	674,80000 674,80000			RTS 24/ II	RTS 24/ I
22	596291113R00	Řezání zámkové dlažby tl. 80 mm Odkaz na mn. položky pořadí 21 : 674,80000*0,3	m	202,44000 202,44000			RTS 24/ II	Indiv

Položkový rozpočet

S:	NP24037_1	Propustné plochy Dukelská Holešov
O:	SO.101	Výměna ploch
R:	5	Nepropustný beton - Propustná dlažba

P.č.	Číslo položky	Název položky	MJ	Množství	Cena / MJ	Celkem	Cen. soustava / platnost	Cenová úroveň
23	5929901R	Vodopropustná dlažba tl. 8 cm, filtrační Specifikace dlažby: Barevnost: šedá/antracit, formát dlažby: H 20x20cm; 20x10cm • vodopropustný povrch zajišťující infiltraci srážkových vod s funkcí čištění vod díky zajištěné retenci znečišťujících látek • propustnost vody jednotlivá hodnota: kf větší nebo rovno 1 x 10-5 m/s, střední hodnota: kf menší nebo rovno 1 x 10-4 m/s • měrná trvalá infiltrace větší nebo rovno 270 l/m ² x H ₀ Odkaz na mn. položky pořadí 21 : 674,80000 Koeficient : 0,05	m2	708,54000	674,80000	477,20000	02 Vlastní	Indiv
24	67352003R	Geotextilie netkaná PET 250 g/m2 Odkaz na mn. položky pořadí 20 : 742,28000*1,2	m2	890,73600	890,73600	890,73600	19 RTS 24/ II	RTS 24/ I
Díl: 91		Doplňující práce na komunikaci						
25	917862114R00	Osazení stojatého obrubníku betonového, s boční opěrou, do lože z betonu C 25/30 BO15/25 : 75+66	m	141,00000	141,00000	141,00000	13 RTS 24/ II	RTS 24/ I
26	917862114R00	Osazení stojatého obrubníku betonového, s boční opěrou, do lože z betonu C 25/30 BO15/15 : 62+79,5	m	141,50000	141,50000	141,50000	13 RTS 24/ II	RTS 24/ I
27	59217488R	Obrubník silniční ABO 2-15 v. 250 x 150 x 1000 mm přírodní Odkaz na mn. položky pořadí 25 : 141,00000 Koeficient : 0,05	kus	148,05000	141,00000	148,05000	13 RTS 24/ II	RTS 24/ I
28	59217490R	Obrubník silniční nájezdový ABO 2-15 N v. 150 x 150 x 1000 mm Odkaz na mn. položky pořadí 26 : 141,50000 Koeficient : 0,05	kus	148,57500	141,50000	148,57500	13 RTS 24/ II	RTS 24/ I
Díl: 96		Bourání konstrukcí						
29	965042141RT4	Bourání mazanin betonových tl. 10 cm, nad 4 m2 pneumat. kladivo, tl. mazaniny 8 - 10 cm 695,25*0,1	m3	69,52500	69,52500	69,52500	13 RTS 24/ II	RTS 24/ I
30	965049112R00	Příplatek, bourání mazanin se svař.sítí nad 10 cm	m3	69,52500	69,52500	69,52500	13 RTS 24/ II	RTS 24/ I

Zpracováno programem BUILDpower S, © RTS, a.s.

Položkový rozpočet

S:	NP24037_1	Propustné plochy Dukelská Holešov
O:	SO.101	Výměna ploch
R:	5	Nepropustný beton - Propustná dlažba

P.č.	Číslo položky	Název položky	MJ	Množství	Cena / MJ	Celkem	Cen. soustava / platnost	Cenová úroveň
		Odkaz na mn. položky pořadí 29 : 69,52500		69,52500				
Díl: 99		Staveništní přesun hmot						
31	998223011R00	Přesun hmot, pozemní komunikace, kryt dlaždený	t	920,49246			RTS 24/ II	RTS 24/ I
Díl: D96		Přesuny suti a vybouraných hmot						
32	979990103R00	Poplatek za uložení suti - beton, skupina odpadů 01	t	237,54500			RTS 23/ II	Indiv
		Odkaz na dem. hmot. položky pořadí 2 : 80,19000		80,19000				
		Odkaz na dem. hmot. položky pořadí 4 : 4,40000		4,40000				
		Odkaz na dem. hmot. položky pořadí 29 : 152,95500		152,95500				
33	979999973R00	Poplatek za uložení, zemina a kamení, (skup.170504)	t	305,91000			RTS 24/ II	RTS 24/ I
		Odkaz na dem. hmot. položky pořadí 1 : 305,91000		305,91000				
34	979087212R00	Nakládání suti na dopravní prostředky - komůrky	t	543,45500			RTS 24/ II	RTS 24/ I
35	979081111R00	Odvoz suti a vybour. hmot na skládku do 1 km	t	543,45500			RTS 24/ II	RTS 24/ I
36	979081121R00	Příplatek k odvozu za každý další 1 km	t	608,37000			RTS 24/ II	RTS 24/ I
		předpoklad 14 km						
37	979093111R00	Uložení suti na skládku bez zhutnění	t	543,45500			RTS 24/ II	RTS 24/ I

Celkem								
---------------	--	--	--	--	--	--	--	--

Poznámky uchazeče k zadání

Položkový rozpočet

S:	NP24037_1	Propustné plochy Dukelská Holešov
O:	SO.101	Výměna ploch
R:	6	Nepropustný beton - Nepropustná dlažba

P.č.	Číslo položky	Název položky	MJ	Množství	Cena / MJ	Celkem	Cen. soustava / platnost	Cenová úroveň
Díl: 11 Přípravné a přidružené práce								
1	113107615R00	Odstranění podkladu nad 50 m2 kam.drobné tl.15cm	m2	49,00000	2000	98000	RTS 24/ II	RTS 24/ I
2	113109310R00	Odstranění podkladu pl.50 m2, bet.prostý tl.10 cm	m2	49,00000	2000	98000	RTS 24/ II	RTS 24/ I
3	113202111R00	Vytrhání obrub obrubníků silničních/chodníkových	m	8,00000	1200	9600	RTS 24/ II	RTS 24/ I
Díl: 12 Odkopávky a prokopávky								
4	120001101R00	Příplatek za ztlížení vykopávky v blízkosti vedení	m3	0,09650	2000	193	RTS 24/ II	RTS 24/ I
		Odkaz na mn. položky pořadí 5 : 1,93000*0,05				0,09650		
5	122202202R00	Odkopávky pro silnice v hor. 3 do 1000 m3	m3	1,93000	2000	3860	RTS 24/ II	RTS 24/ I
		ZD tl. 8cm chodník : 20*1,05*0,33				6,93000		
		odpočty konstrukcí : -20*0,25				-5,00000		
6	122202209R00	Příplatek za lepivost - odkop. pro silnice v hor.3	m3	0,67550	2000	1351	RTS 24/ II	RTS 24/ I
		Odkaz na mn. položky pořadí 5 : 1,93000*0,35				0,67550		
7	162701105R00	Vodorovné přemístění výkopku z hor.1-4 do 1000m3	m3	1,41000	2000	2820	RTS 24/ II	RTS 24/ I
		Odkaz na mn. položky pořadí 5 : 1,93000				1,93000		
		Odkaz na mn. položky pořadí 10 : 0,52000*-1,00000				-0,52000		
8	167101102R00	Nakládání výkopku z hor. 1 + 4 v množství nad 100 m3	m3	1,41000	2000	2820	RTS 24/ II	RTS 24/ I
		Odkaz na mn. položky pořadí 7 : 1,41000				1,41000		
9	171201201R00	Uložení sypaniny na skl.-sypanina na výšku přes 2m	m3	1,41000	2000	2820	RTS 24/ II	RTS 24/ I
		Odkaz na mn. položky pořadí 7 : 1,41000				1,41000		
10	174101102R00	Zásyp ruční se zhutněním	m3	0,52000	2000	1040	RTS 24/ II	RTS 24/ I
		zpětný zásyp kolem obrub : 0,04*13				0,52000		
11	181102302R00	Úprava pláně v zázech se zhutněním	m2	21,00000	2000	42000	RTS 24/ II	RTS 24/ I
		plocha ze situace :						
		Odkaz na mn. položky pořadí 13 : 21,00000				21,00000		
12	199000002R00	Poplatek za skládku horniny 1-4, č. dle katal. odpadů 17 05 04	m3	1,41000	2000	2820	RTS 24/ II	Indiv
		Odkaz na mn. položky pořadí 7 : 1,41000				1,41000		
Díl: 5 Komunikace								

Položkový rozpočet

S:	NP24037_1	Propustné plochy Dukelská Holešov
O:	SO.101	Výměna ploch
R:	6	Nepropustný beton - Nepropustná dlažba

P.č.	Číslo položky	Název položky	MJ	Množství	Cena / MJ	Celkem	Cen. soustava / platnost	Cenová úroveň
13	564861111RT2	Podklad ze šterkodrti po zhutnění tloušťky 20 cm šterkodrt frakce 0-32 mm Odkaz na mn. položky pořadí 15 : 20,00000*1,05	m2	21,00000			RTS 24/ II	RTS 24/ I
14	568111111R00	Zřízení vrstvy z geotextilie skl.do 1:5, š.do 3 m Odkaz na mn. položky pořadí 13 : 21,00000	m2	21,00000			RTS 24/ II	RTS 24/ I
15	596215041R00	Kladení zámkové dlažby tl. 8 cm do drtě tl. 5 cm. chodník : 20	m2	20,00000			RTS 24/ II	RTS 24/ I
16	596291113R00	Rezání zámkové dlažby tl. 80 mm Odkaz na mn. položky pořadí 15 : 20,00000	m	6,00000			RTS 24/ II	Indiv
17	5929901R	Vodopropustná dlažba tl. 8 cm, filtrační Specifikace dlažby: Barevnost: šedá/antracit, formát dlažby: H profil, 20x20cm; 20x10cm • vodopropustný povrch zajišťující infiltraci srážkové vody s funkcí zadržování vody díky zajištěné retenci znečišťujících látek • propustnost vody jednotlivá hodnota: kf větší nebo rovno 1 x 10 ⁻⁵ m/s, střední hodnota: kf menší nebo rovno 1 x 10 ⁻⁴ m/s. • nemá trvalá infiltrace větší nebo rovno 270 l/ha x h Odkaz na mn. položky pořadí 15 : 20,00000 Koeficient : 0,05	m2	21,00000			Vlastní	Indiv
18	67352003R	Geotextilie netkaná PET 250 g/m2 Odkaz na mn. položky pořadí 14 : 21,00000*1,2	m2	25,20000			RTS 24/ II	RTS 24/ I
Díl: 91		Doplňující práce na komunikaci						
19	917862114R00	Osazení stojatého obrubníku betonového, s boční operou, do lože z betonu C 25/30 BO10/25 - 7+6,5	m	13,50000			RTS 24/ II	RTS 24/ I
20	917862114R00	Osazení stojatého obrubníku betonového, s boční operou, do lože z betonu C 25/30 BO15/15 - 8	m	8,00000			RTS 24/ II	RTS 24/ I
21	59217421R	Obrubník chodníkový ABO 14-10 v. 250 x 100 x 1000 mm přírodní Odkaz na mn. položky pořadí 19 : 13,50000	kus	14,17500			RTS 24/ II	RTS 24/ I

Položkový rozpočet

S:	NP24037_1	Propustné plochy Dukelská Holešov
O:	SO.101	Výměna ploch
R:	6	Nepropustný beton - Nepropustná dlažba

P.č.	Číslo položky	Název položky	MJ	Množství	Cena / MJ	Celkem	Cen. soustava / platnost	Cenová úroveň
		Koeficient : 0,05		0,67500				
22	59217490R	Obrubník silniční nájezdový ABO 2-15 N v. 150 x 150 x 1000 mm	kus	8,40000			RTS 24/ II	RTS 24/ I
		Odkaz na mn. položky pořadí 20 : 8,00000		8,00000				
		Koeficient : 0,05		0,40000				
Díl: 99		Staveništní přesun hmot				5 824,49		
23	998223011R00	Přesun hmot, pozemní komunikace, kryt dlažďený	t	20,80176			RTS 24/ II	RTS 24/ I
Díl: D96		Přesuny sutí a vybouraných hmot				24 515,48		
24	979990103R00	Poplatek za uložení sutí - beton, skupina odpadu 170101	t	13,92000			RTS 23/ II	Indiv
		Odkaz na dem. hmot. položky pořadí 3 : 2,16000		2,16000				
		Odkaz na dem. hmot. položky pořadí 2 : 11,76000		11,76000				
25	979999973R00	Poplatek za uložení, zemina a kamení, (skup.170504)	t	16,17000			RTS 24/ II	RTS 24/ I
		Odkaz na dem. hmot. položky pořadí 1 : 16,17000		16,17000				
26	979087212R00	Nakládání sutí na dopravní prostředky - komunikace	t	30,09000			RTS 24/ II	RTS 24/ I
27	979081111R00	Odvoz sutí a vybour. hmot na skládku do 1 km	t	30,09000			RTS 24/ II	RTS 24/ I
28	979081121R00	Příplatek k odvozu za každý další 1 km předpoklad 14 km	t	421,26000			RTS 24/ II	RTS 24/ I
29	979093111R00	Uložení sutí na skládku bez zhutnění	t	30,09000			RTS 24/ II	RTS 24/ I
Celkem						10 510,48		

Poznámky uchazeče k zadání

Položkový rozpočet

S:	NP24037_1	Propustné plochy Dukelská Holešov
O:	SO.101	Výměna ploch
R:	7	Dopravní značení

P.č.	Číslo položky	Název položky	MJ	Množství	Cena / MJ	Celkem	Cen. soustava / platnost	Cenová úroveň
Díl: 13								
Hloubené vykopávky								
1	133201101R00	Hloubení šachet v hor.3 do 100 m3 12*0,35*0,35*0,5	m3	0,73500			RTS 24/ II	RTS 24/ I
2	162701105R00	Vodorovné přemístění výkopku z hor.1-4 do 10000 m Odkaz na mn. položky pořadí 1 : 0,73500	m3	0,73500			RTS 24/ II	RTS 24/ I
3	167101201R00	Nakládání výkopku z hor. 1 + 4 - ručně Odkaz na mn. položky pořadí 2 : 0,73500	m3	0,73500			RTS 24/ II	RTS 24/ I
4	171201201R00	Uložení sypaniny na skl.-sypanina na výšku přes 2m Odkaz na mn. položky pořadí 2 : 0,73500	m3	0,73500			RTS 24/ II	RTS 24/ I
5	199000002R00	Poplatek za skládku hominy 1- 4, č. dle katal. odpadů 17 05 04 Odkaz na mn. položky pořadí 2 : 0,73500	m3	0,73500			RTS 24/ II	Indiv
Díl: 91								
Doplňující práce na komunikaci								
6	914001125R00	Osazení svislé dopr.značky na sloupek nebo konzolu	kus	4,00000			RTS 24/ II	RTS 24/ I
7	914001111R00	Osazení svislé doprav.značky a sloupku, bet.základ	kus	12,00000			RTS 24/ II	RTS 24/ I
8	915791112R00	Předznačení pro značení stopčáry, zebrý, nápisů imobilní : 6*1,5+2,5	m2	11,50000			RTS 24/ II	RTS 24/ I
9	915711111R00	Vodorovné značení dělicích čar 12 cm střík.barvou Odkaz na mn. položky pořadí 11 : 708,90000	m	708,90000			RTS 24/ II	RTS 24/ I
10	915721121R00	Vodorovné značení stopčar,zeber atd.plastem,nehluč Odkaz na mn. položky pořadí 8 : 11,50000	m2	11,50000			RTS 24/ II	RTS 24/ I
11	915791111R00	Předznačení pro značení dělicí čáry,vodící proužky parkovací stání : 139*5,1	m	708,90000			RTS 24/ II	RTS 24/ I
12	40444972.AR	Značka dopravní upravující přednost P 2 - P 3, rozměr 500 x 500 mm, fólie 1 P2 : 1	kus	1,00000			RTS 24/ II	RTS 24/ I
13	40445023.AR	Značka dopravní zákazová B 1 - B 34, rozměr 700 mm, fólie 1 B2 : 1	kus	3,00000			RTS 24/ II	RTS 24/ I

Položkový rozpočet

S:	NP24037_1	Propustné plochy Dukelská Holešov
O:	SO.101	Výměna ploch
R:	7	Dopravní značení

P.č.	Číslo položky	Název položky	MJ	Množství	Cena / MJ	Celkem	Cen. soustava / platnost	Cenová úroveň
		B13 : 1		1,00000				
		B29 : 1		1,00000				
14	40444934.AR	Značka dopravní výstražná A 1 - A 30, rozměr 700 mm, fólie 1	kus	1,00000			RTS 24/ II	RTS 24/ I
		A9 : 1		1,00000				
15	40445044.AR	Značka dopravní informativní provozní IP 4b - IP 7,10a,b, rozměr 500 x 500 mm, fólie 1	kus	2,00000			RTS 24/ II	RTS 24/ I
		IP4b : 1		1,00000				
		IP10a : 1		1,00000				
16	40445050.AR	Značka dopravní informativní provozní IP 11 - IP 13, rozměr 500 x 700 mm, fólie 1	kus	6,00000			RTS 24/ II	RTS 24/ I
		IP12a : 5		5,00000				
		IP11a : 1		1,00000				
17	40445159.AR	Značka dopravní dodatková E 8 vodorovná, rozměr 500 x 150 mm, fólie 1	kus	2,00000			RTS 24/ II	RTS 24/ I
		E8a : 1		1,00000				
		7b : 1		1,00000				
18	40445151.NC	Značka dopravní dodatková E13, rozměr 500 x 500 mm, fólie 1	kus	1,00000			Vlastní	RTS 24/ I
19	404459502R	Sloupek Fe pr. 60 pozinkovaný, l = 2500 mm	kus	12,00000			RTS 24/ II	RTS 24/ I
		Odkaz na mn. položky pořadí 7 : 12,00000		12,00000				
20	404459516R	Patka kotevní kompletní AP 60/4 čtyřkotevní	kus	12,00000			RTS 24/ II	RTS 24/ I
		Odkaz na mn. položky pořadí 7 : 12,00000		12,00000				
21	404459534R	Svorka upínací US na sloupek pr. 60 nebo 70 mm	kus	8,00000			RTS 24/ II	RTS 24/ I
		Odkaz na mn. položky pořadí 6 : 4,00000*2		8,00000				
Díl: 96		Bourání konstrukcí						
22	966006211R00	Odstranění doprav. značky ze sloupů nebo konzolí vč. likvidace	kus	3,00000			RTS 24/ II	Indiv
23	966006199	Odstranění doprav. značek se sloupky, s bet.patkami vč. likvidace	kus	5,00000			Vlastní	Indiv
Díl: 99		Staveništní přesun hmot						

Položkový rozpočet

S:	NP24037_1	Propustné plochy Dukelská Holešov
O:	SO.101	Výměna ploch
R:	7	Dopravní značení

P.č.	Číslo položky	Název položky	MJ	Množství	Cena / MJ	Celkem	Cen. soustava / platnost	Cenová úroveň
24	998223011R00	Přesun hmot, pozemní komunikace, kryt dlaždění	t	3,22171			RTS 24/ II	RTS 24/ I

Celkem						75 794,7		
---------------	--	--	--	--	--	-----------------	--	--

Poznámky uchazeče k zadání

[Redacted]
 [Redacted]
 [Redacted]
 [Redacted]
 [Redacted]
 [Redacted]
 [Redacted]
 [Redacted]
 [Redacted]
 [Redacted]

Položkový rozpočet

S:	NP24037_1	Propustné plochy Dukelská Holešov
O:	SO.801	Sadové úpravy a mobiliář
R:	1	Sadové úpravy a mobiliář

P.č.	Číslo položky	Název položky	MJ	Množství	Cena / MJ	Celkem	Cen. soustava / platnost	Cenová úroveň
Díl: 12 Odkopávky a prokopávky								
1	122201102R00	Odkopávky nezapažené v hor. 3 do 1000 m3 kamenné šlapáky : 18*1,05*0,21	m3	3,96900			RTS 24/ II	RTS 24/ I
2	122201109R00	Příplatek za lepivost - odkopávky v hor. 3 Odkaz na mn. položky pořadí 1 : 3,96900*0,35	m3	1,38915			RTS 24/ II	RTS 24/ I
3	162701105R00	Vodorovné přemístění výkopku z hor.1-4 do 10000 m Odkaz na mn. položky pořadí 1 : 3,96900	m3	3,96900			RTS 24/ II	RTS 24/ I
4	167101102R00	Nakládání výkopku z hor. 1 + 4 v množství nad 100 m3 Odkaz na mn. položky pořadí 3 : 3,96900	m3	3,96900			RTS 24/ II	RTS 24/ I
5	171201201R00	Uložení sypaniny na skl.-sypanina na výšku přes 2m Odkaz na mn. položky pořadí 3 : 3,96900	m3	3,96900			RTS 24/ II	RTS 24/ I
6	181101111R00	Úprava pláně v zářezech se zhutněním - ručně Odkaz na mn. položky pořadí 11 : 18,00000	m2	18,00000			RTS 24/ II	RTS 24/ I
7	199000002R00	Poplatek za skládku horniny 1-4, č. dle katal. odpadů 17 05 04 Odkaz na mn. položky pořadí 3 : 3,96900	m3	3,96900			RTS 24/ II	Indiv
Díl: 18 Povrchové úpravy terénu								
8	189901	Vegetační úpravy - viz samostatný rozpočet SO801.2	soubor	1,00000			Vlastní	Indiv
Díl: 5 Komunikace								
9	599432111R00	Výplň spár dlažby z lomového kamene kam.těženým	m2	91,00000			RTS 24/ II	RTS 24/ I
10	564851111RT9	Podklad ze štěrkodrti po zhutnění tloušťky 15 cm štěrkodrt frakce 4-8 mm Odkaz na mn. položky pořadí 11 : 18,00000*1,05	m2	18,90000			Vlastní	Indiv
11	596921111R99	Kladení kamenných šlapáků, lože z kameniva fr.4-8 tl. min. 60 mm vč. dodávky kamene	m2	18,00000			Vlastní	Indiv
Díl: 99 Staveništní přesun hmot								
12	998223011R00	Přesun hmot, pozemní komunikace, kryt dlážděný	t	16,50964			RTS 24/ II	RTS 24/ I
Díl: 767 Konstrukce zámečnické								
13	R_3363563T00	D+M parková lavička	ks	12,00000			Vlastní	Indiv

Položkový rozpočet

S:	NP24037_1	Propustné plochy Dukelská Holešov
O:	SO.801	Sadové úpravy a mobiliář
R:	1	Sadové úpravy a mobiliář

P.č.	Číslo položky	Název položky	MJ	Množství	Cena / MJ	Celkem	Cen. soustava / platnost	Cenová úroveň
14	R_3363564T00	D+M odpadkový koš	ks	6,00000	220,138	1320,828	stní	Indiv

Celkem						1320,828		
---------------	--	--	--	--	--	-----------------	--	--

Poznámky uchazeče k zadání

--

Položkový rozpočet

S:	NP24037_1	Propustné plochy Dukelská Holešov
O:	SO.901	Podzemní kontejnery
R:	1	Podzemní kontejnery

P.č.	Číslo položky	Název položky	MJ	Množství	Cena / MJ	Celkem	Cen. soustava / platnost	Cenová úroveň
Díl: 13								
Hloubené vykopávky								
1	115101201R00	Čerpání vody na výšku do 10 m, přítok do 500 l/min	m	24,0000			RTS 24/ II	RTS 24/ I
		24		24,00000				
2	130001101R00	Příplatek za ztlížené hloubení v blízkosti vedení	m3	8,92000			RTS 24/ II	RTS 24/ I
		Odkaz na mn. položky pořadí 3 : 89,20000*0,1		8,92000				
3	131201111R00	Hloubení nezapaž. jam hor.3 do 100 m3, ROJNE	m3	89,20000			RTS 24/ II	RTS 24/ I
		výkop : 20*3,2*1,3		83,20000				
		sanace podloží pod kontejnery :						
		Odkaz na mn. položky pořadí 6 : 6,00000		6,00000				
4	131201119R00	Příplatek za lepivost - hloubení nezap.jam v hor.3	m3	44,60000			RTS 24/ II	RTS 24/ I
		Odkaz na mn. položky pořadí 3 : 89,20000*0,5		44,60000				
5	162701105R00	Vodorovné přemístění výkopku z hor.1-4 do 10000 m	m3	89,20000			RTS 24/ II	RTS 24/ I
		Odkaz na mn. položky pořadí 3 : 89,20000		89,20000				
6	171101121R00	Uložení sypaniny z hornin nesoudržných kamenných	m3	6,00000			RTS 24/ II	RTS 24/ I
		sanace podloží : 20*0,3		6,00000				
7	174101101R00	Zásyp jam, rýh, šachet se zhutněním	m3	56,36560			RTS 24/ II	RTS 24/ I
		včetně strojního přemístění materiálu pro zásyp ze vzdálenosti do 10 m od okraje zásypu						
		zásyp kontejnerů : 89,2		89,20000				
		kontejner : -1,6*1,6*1,81*4		-18,53440				
		konstrukce : -5-6		-11,00000				
		dlažba : -10*0,33		-3,30000				
8	181101111R00	Úprava pláně v zářezech se zhutněním - ručně	m2	20,00000			RTS 24/ II	RTS 24/ I
		20		20,00000				
9	199000005R00	Poplatek za skládku zeminy 1- 4, č. dle katal. odpadů 17 05 04	t	89,20000			RTS 24/ II	RTS 24/ I
		Odkaz na mn. položky pořadí 5 : 89,20000		89,20000				
10	583423603R	Kamenivo drcené	t	130,20454			RTS 24/ II	RTS 24/ I
		Odkaz na mn. položky pořadí 7 : 56,36560*2,2		124,00432				

Položkový rozpočet

S:	NP24037_1	Propustné plochy Dukelská Holešov
O:	SO.901	Podzemní kontejnery
R:	1	Podzemní kontejnery

P.č.	Číslo položky	Název položky	MJ	Množství	Cena / MJ	Celkem	Cen. soustava / platnost	Cenová úroveň
		Koeficient : 0,05			6,20022			
11	583424032R	Kamenivo drcené 0/125 sanace podloží : Odkaz na mn. položky pořadí 6 : 6,00000*2 Koeficient : 0,05	t	13,20000	0,66000	8,70000	RTS 24/ II	RTS 24/ I
Díl: 2		Základy a zvláštní zakládání				27 414,00		
12	271571112R00	Polštář základu ze štěrkopísku netříděného 20*0,05	m3	1,00000	1,00000	1,00000	RTS 24/ II	RTS 24/ I
13	273326131R00	Zákl. desky z betonu železového vodostaveb. C25/30 20*0,2	m3	4,00000	4,00000	4,00000	RTS 24/ II	RTS 24/ I
14	273362021R00	Výztuž základových desek ze svařovaných sítí KARI 20*0,0054*1,1	t	0,11880	0,11880	0,11880	RTS 24/ II	RTS 24/ I
Díl: 3		Svislé a kompletní konstrukce				128 860,00		
15	382111111R001	Montáž prefabrikovaných podzemních kontejnerů	kus	4,00000	32 215,00	128 860,00	Vlastní	Indiv
16	R1	Prefabrikovaný ŽB podzemní kontejner 3m3 vč. vhozové šachty	ks	4,00000	32 215,00	128 860,00	Vlastní	Indiv
		Podzemní kontejne,Kompaktní ocelová, žárově zinkovaná vaná. Povrchová úprava podzemních kontejnerů bude provedena antirafitickou úpravou nadzemních skříní. Odhlučnění kontejneru pro sklo. Protivztlakové vybavení u ocelových základových skříní. kontejner je tvoren železobetonovou jímkou (silo) typy kontejneru: dle CSN EN 13071-2 materiál kontejneru: ocelový pozinkovaný plech, žárově pozinkovaná konstrukce pochozí plocha: guma (jsou i jiné možnosti) systém vyprazdňování: skrytý dvojhák úprava povrchu vhozových šachat - antirafitická podlaha: klapka bezpečnostní podlaha s revizním otvorem zabranující pádu osob do jímky dle CSN EN 13071-2						
Díl: 99		Staveništní přesun hmot				448 370,05		
17	99825401	Přesun hmot pro podzemní objekty	t	156,79523	2 860,00	448 370,05	Vlastní	Indiv

Položkový rozpočet

S:	NP24037_1	Propustné plochy Dukelská Holešov
O:	SO.901	Podzemní kontejnery
R:	1	Podzemní kontejnery

P.č.	Číslo položky	Název položky	MJ	Množství	Cena / MJ	Celkem	Cen. soustava / platnost	Cenová úroveň
------	---------------	---------------	----	----------	-----------	--------	--------------------------	---------------

Celkem							10000000		
---------------	--	--	--	--	--	--	-----------------	--	--

Poznámky uchazeče k zadání

KRYCÍ LIST ROZPOČTU

Objekt :	Název objektu : SO801.2 Vegetační úpravy	JKSO :
Stavba :	Název stavby : Propustné plochy - Dukelská, Holešov	SKP :
Projektant :	Počet měrných jednotek :	0
Objednatel :	Náklady na MJ :	
Počet listů :	Zakázkové číslo :	
Zpracovatel projektu :	Zhotovitel : Ing. Alena Vránová	
ROZPOČTOVÉ NÁKLADY		
Rozpočtové náklady II. a III. hlavy		Vedlejší rozpočtové náklady
	Dodávka celkem 0,00	Kompletační činnost zhotovitele 0
Z	Montáž celkem 0,00	Provoz investora 0
R	HSV celkem 1 801 598,75	Provozní vlivy 0
N	PSV celkem 0,00	Zařízení staveniště 0
	ZRN celkem 1 801 598,75	
	HZS 0,00	
	RN II.a III.hlavy 1 801 598,75	Ostatní VRN 0
	ZRN+VRN+HZS 1 801 598,75	VRN celkem 0
Vypracoval	Za zhotovitele	Za objednatele
Datum :	Jméno : Datum : Podpis:	Jméno : Datum : Podpis :
Základ pro DPH	0 % činí :	0 Kč
Základ pro DPH	12 % činí :	0 Kč
DPH	12 % činí :	0 Kč
Základ pro DPH	21 % činí :	1 801 598,75 Kč
DPH	21 % činí :	378 335,74 Kč
CENA ZA OBJEKT CELKEM		2 179 934,49 Kč

Poznámka :

V souladu se zákonem č. 134/2016 Sb., o zadávání veřejných zakázek, ve znění pozdějších předpisů bylo ve výjimečných případech pro dostatečně přesný a srozumitelný popis použito odkazu na typový výrobek, ten je možné dle tohoto zákona nahradit kvalitativně a technicky obdobným řešením. Uvedené odkazy na typový výrobek v této dokumentaci slouží pouze pro specifikaci technických parametrů a jejich kvalitativního standardu.

Souhrnný rozpočet

P.č.	Položka	Práce /Kč/	Rostlinný materiál /Kč/	Pomocný materiál /Kč/
1	Příprava území k revitalizaci			
1.1	Odstranění dřevin	1 246 813,75		
1.2	Terénní úpravy před výsadbou	100 233,00		
1.3	Ošetření stávajících dřevin	110 055,00		
2	Návrh vegetačních úprav			
2.1	Technologie výsadeb			
	A1 výsadba stromů	283 243,00	22 569,00	120 862,00
	B1 výsadba keřů solitérních	2 343,00	6 000,00	384,00
	B2 výsadba keřů do skupin	21 265,00	35 700,00	12 069,00
	C2 výsadba trvalek	18 867,00	15 104,00	9 684,00
	E2 založení parkového trávníku	667 000,00	7 000,00	12 400,00
3	Vedlejší rozpočtové náklady	100 000,00		
	Cena práce celkem /Kč/	1 858 713,75		
	Cena materiálů celkem /Kč/		290 364,00	155 492,00
	Celkem bez DPH			1 801 598,75

Položkový rozpočet vegetační úpravy

1. Příprava území k revitalizaci

1.1. Odstranění dřevin

P.č.	Číslo položky	Popis pracovní operace	M.j.	Počet m.j.	Cena / m.j.	Cena celkem /Kč/
1	R01	Odstranění stromů Safe Trees - viz samostatný rozpočet	ks	1,0	██████████	██████████
2	111 21-2351	Odstranění nevhodných dřevin do 100 m2 výšky nad 1m s odstraněním pařezu v rovině nebo svahu 1:5 vč. zapravení (příp.doplnění zeminy), urovnání terénu a osetí lokalita 1 - SK1, SK5, NR2, NR3	m ²	84,4	██████████	██████████
3	R02	Odvoz dřevní hmoty a biologického odpadu do 20km vč. uložení na skládku a skládkovného	ks	1	██████████	██████████
4	R03	Výkup dřevní hmoty z kácených dřevin Safe Trees	ks	-1	██████████	██████████

V cenách jsou započteny i náklady na odklizení dřevní hmoty na vzdálenost do 50 m, se složením na hromady nebo s naložením na dopravní prostředek a případnou úpravu terénu se ztuhnutím po odstranění dřevin vč. osetí parkovým trávnikem.

Celkem odstraněné dřeviny

1.2. Terénní úpravy před výsadbou

P.č.	Číslo položky	Popis pracovní operace	M.j.	Počet m.j.	Cena / m.j.	Cena celkem /Kč/
1	R01	Odstranění obrubníku vč. spodní stavby, odvozu a skládkovného	ks	1,00	██████████	██████████
2	R02	Odstranění betonového obrubníku vč. spodní stavby, odvozu a skládkovného	m	13,00	██████████	██████████
3	R03	Doplnění zeminy (ornice) po odstraňovaných zpevněných plochách a prvcích vč. zeminy (ornice), urovnání a osetí (mimo navrhované výsadby)	m ²	4,00	██████████	██████████

Celkem

1.3. Ošetření stávajících dřevin

P.č.	Číslo položky	Popis pracovní operace	M.j.	Počet m.j.	Cena / m.j.	Cena celkem /Kč/
1	R01	Ošetření stromů Safe Trees - viz samostatný rozpočet	ks	1,0	██████████	██████████
2	184 85-2234	Rez stromu prováděný lezeckou technikou zdravotní řez - plocha koruny stromu 30-60m ² lokalita 1 - strom č. 3, 4	ks	2	██████████	██████████
3	184 80-6114	Rez (průklest) keřů, o průměru koruny přes 6 do 8m lokalita 1 - SK3	ks	1	██████████	██████████

Položky jsou počítány včetně ošetření řezných ploch, popř. dutin, odklizení dřevní hmoty vč. stěpkování.

Včetně odvozu dřevní hmoty a biologického odpadu, uložení na skládku a skládkovného.

Celkem ošetřená zeleň

2. Návrh vegetačních úprav

2.1. Technologie výsadeb

A1 výsadba stromů

Technologie výsadby

P.č.	Číslo položky	Popis pracovní operace	M.j.	Počet m.j.	Cena / m.j.	Cena celkem /Kč/
1	183 10-1221	Hloubení jámy o velikosti přes 0,4 do 1,0m ³ s výměnou půdy na 50%	ks	49	██████████	██████████
2	184 10-2116	Výsadba stromu s balem 60-80cm se zalitím	ks	49	██████████	██████████
3	R01	Aplikace biologické přípravky do závlivkové vody pro zlepšení půdní úrodnosti, podporu tvorby kořenů a zvýšení odolnosti proti chorobám (40l/ha s přídatkem 300l vody) vč. biologického přípravku	ks	49	██████████	██████████
4	R02	Aplikace půdního kondicionéru určeného ke zvýšení vodní a živné kapacity půd a růstových médií, ke zlepšení jejich struktury, provzdušnění a výkonu. - 1kg/strom	ks	49	██████████	██████████
5	183 11-7113	Hloubení rýh pro instalaci protikořenových bariéry	m	81	██████████	██████████
6	183 10-6614	Instalace protikořenových bariéry hloubky 1000-1400mm	m	81	██████████	██████████
7	185 80-2114	Hnojení tabletovým hnojivem N/P/K/Mg (4x10g), jednotlivě k rostlinám	t	0,00196	██████████	██████████
8	184 21-5133	Ukotvení dřeviny třemi kůly, přes 2 do 3m	ks	49	██████████	██████████
9	184 21-5413	Zhotovení závlahové mísy o průměru přes 1m	ks	49	██████████	██████████
10	R03	Zhotovení ochranného nátěru kmene vč. očištění kmene, základového nátěru a ochranného nátěru	ks	49	██████████	██████████
11	R04	Ochrana paty kmene stromu před poškozením vč. materiálu (polyethylénová perforovaná chránička)	ks	29	██████████	██████████
12	184 91-1421	Mulčování výsadby při tl. mulče 100 mm (drcená kůra), 1m ² /ks	m ²	49	██████████	██████████

Rozvojová a dokončovací péče

13	185 80-4312	Zalítí dřeviny vodou 100 l/ks, 2x	m ³	9,8	██████████	██████████
14	185 85-1121	Dovoz vody z 1km	m ³	9,8	██████████	██████████
15	R05	Výchovný řez	ks	49	██████████	██████████

Celkem za výsadbu

Specifikace rostlinného materiálu

Ozn.	Označení výpěstku	Taxon	M.j.	Počet m.j.	Cena / m.j.	Cena celkem /Kč/
1	Vk 3xp, ok 12-14, dtbal	Prunus padus 'Watereri'	ks	10	██████████	██████████
2	Vk 3xp, ok 12-14, dtbal	Prunus subhirtella 'Fukubana'	ks	7	██████████	██████████
3	Vk 3xp, ok 12-14, dtbal	Tilia euchlora - prospívá lépe v řešené lokalitě	ks	4	██████████	██████████
6	Vk 3xp, ok 12-14, dtbal	Acer platanoides 'Schwedleri'	ks	1	██████████	██████████
7	Vk 3xp, ok 12-14, dtbal	Acer platanoides 'Emerald Queen'	ks	6	██████████	██████████
8	Vk 3xp, ok 12-14, dtbal	Prunus avium 'Plena'	ks	2	██████████	██████████
9	Vk 3xp, ok 12-14, dtbal	Malus 'Evereste'	ks	3	██████████	██████████
10	Vk 3xp, ok 12-14, dtbal	Crataegus monogyna 'Stricta'	ks	16	██████████	██████████
		celkem		49		██████████

Celkem rostlinný materiál

Specifikace pomocného materiálu					
P.č.	Popis materiálu	M.j.	Počet m.j.	Cena / m.j.	Cena celkem /Kč/
16	pěstební substrát do výsadbové jámy	m ³	19,6	1500	29400,00
17	kůly na ukotvení stromů včetně příčky, kůl frézovaný s fazetou a špicí, pr. 8cm, délka 2-2,2m	ks	147	2700	401100,00
18	drcená kůra na mulčování, 1m ² x0,1m	m ³	4,9	1100	5390,00
19	úvazek 2m/ks (kotvení jedním kulem 1m/ks)	bm	98	110	10780,00
20	umělé hnojivo s pozvolným uvolňováním živin tablety, 40g/ks,	tabl.	196	170	33320,00
21	půdní kondicionér 1kg/strom	kg	49	300	14700,00
22	protikořenová bariéra - netkaná protikořenová fólie (3m ² /ks)	m ²	81	200	16200,00
23	voda na zalití	m ³	9,8	100	980,00
Celkem pomocný materiál					100 962,00 Kč

B1 výsadba keřů solitérních						
Technologie výsadby						
P.č.	Číslo položky	Popis pracovní operace	M.j.	Počet m.j.	Cena / m.j.	Cena celkem
823 - 1 Plochy a úprava území						
1	183 10-1213	Hloubení jamek s výměnou půdy na 50%, o objemu 0,02-0,05 m ³ na rovině nebo svahu do 1:5	ks	4	200	800,00
2	184 10-2112	Výsadba keře s balem se zalitím, 20-30 cm	ks	4	200,00	800,00
3	185 80-2114	Hnojení tabletovým hnojivem s pozvolným uvolňováním živin (30g), jednotlivě k rostlinám	t	0,00012	25000,00	3,00
Dokončovací a rozvojová péče						
4	184 91-1421	Mulčování výsadby při tl. mulče 100 mm (drcená kůra)	m ²	2,00	50,00	100,00
5	185 80-4312	Zalití dřeviny vodou 40l/ks, 2x	m ³	0,3	1000,00	300,00
6	185 85-1121	Dovoz vody z 1km	m ³	0,3	1000,00	300,00
Celkem za výsadbu					1 343,00 Kč	

Specifikace rostlinného materiálu						
Ozn.	Velikost	Taxon	Mj.	Počet m.j.	Cena / m.j.	Cena celkem
K1	v 125-150, dtbal, zapěstovaný vícekmen	Amelanchier lamarckii	ks	4	1500	6000,00
celkem				4		6000,00
Celkem rostlinný materiál					6 000,00 Kč	

Specifikace pomocného materiálu					
P.č.	Popis materiálu	M.j.	Počet m.j.	Cena / m.j.	Cena celkem
7	pěstební substrát (5% organických látek)	m ³	0,07	1500	105,00
8	umělé hnojivo s pozvolným uvolňováním živin, tablety, 30g/ks	ks	12	200	2400,00
9	drcená kůra na mulčování (0,05m ³ /ks)	m ³	0,2	1100	220,00
10	voda na zalití	m ³	0,3	100	30,00
Celkem pomocný materiál					281,00 Kč

B2 výsadba keřů do skupin						
Technologie výsadby						
P.č.	Číslo položky	Popis pracovní operace	M.j.	Počet m.j.	Cena / m.j.	Cena celkem
823 - 1 Plochy a úprava území						
1	R01	Mechanické odplevelení před založením, vč. odstranění svrchní vrstvy půdy hloubky dle tl. mulčovací vrstvy vč. odvezení a uskladnění odpadu (plevele, travního drnu)	m ²	40,00	50,00	2000,00
2	183 40-2121	Rozrušení půdy na hloubku 50-150 mm	m ²	40,00	10,00	400,00
3	183 10-1213	Hloubení jamek s výměnou půdy na 50%, o objemu 0,02-0,05 m ³ na rovině nebo svahu do 1:5	ks	260	20	5200,00
4	184 10-2112	Výsadba keře s balem se zalitím, 20-30 cm	ks	260	20,00	5200,00
5	185 80-2114	Hnojení tabletovým hnojivem s pozvolným uvolňováním živin (10g), jednotlivě k rostlinám	t	0,00260	25000,00	65,00
Dokončovací a rozvojová péče						
6	184 91-1421	Mulčování výsadby při tl. mulče 100 mm (drcená kůra)	m ²	40,00	50,00	2000,00
7	185 80-4312	Zalití dřeviny vodou 40l/m ² , 2x	m ³	3,2	1000,00	3200,00
8	185 85-1121	Dovoz vody z 1km	m ³	3,2	1000,00	3200,00
Celkem za výsadbu					21 205,00 Kč	

Specifikace rostlinného materiálu						
Ozn.	Velikost	Taxon	Mj.	Počet m.j.	Cena / m.j.	Cena celkem
K2	v 40-60, ko 3l	Spiraea japonica 'Shirobana' - zajištění letního kvetení, podpora včel	ks	110	120	13200,00
K3	v 40-60, ko 3l	Deutzia gracilis - zajištění letního kvetení	ks	150	150	22500,00
celkem				260		35700,00
Celkem rostlinný materiál					35700,00 Kč	

Specifikace pomocného materiálu					
P.č.	Popis materiálu	M.j.	Počet m.j.	Cena / m.j.	Cena celkem
9	pěstební substrát (5% organických látek)	m ³	4,55	1500	6825,00
10	umělé hnojivo s pozvolným uvolňováním živin, tablety, 10g/ks	ks	260	200	52000,00
11	drcená kůra na mulčování	m ³	4	1100	4400,00
12	voda na zalití	m ³	3,2	100	320,00
Celkem pomocný materiál					11065,00 Kč

C2 výsadba trvalek						
Technologie výsadby						
P.č.	Číslo položky	Popis pracovní operace	M.j.	Počet m.j.	Cena / m.j.	Cena celkem
Příprava stanoviště						
1	R01	Odstranění svrchní vrstvy půdy do hloubky 70mm vč. odvozu a skládkovného	m ²	40,00	50	2000,00

2	184 80-2111	Chemické odplevelení půdy před založením postřikem 2x	m ²	80		200,00
3	183 40-2121	Rozrušení půdy na hloubku 50-150 mm	m ²	40,00	10,00	400,00
4	R02	Položení neviditelného obrubníku (vymezení výsad. plochy)	m	29,00	100,00	2900,00
5	185 80-2112	Hnojení půdy kompostem - plošně: 0,05m ³ /m ² (1m ² =1,3t)	t	2,6	500,00	1300,00
6	183 40-3111	Obdělání půdy nakopáním (zapravení kompostu)	m ²	40,00	2,00	800,00
7	183 40-3153	Obdělání půdy hrabáním	m ²	40,00	2,00	800,00
8	183 11-1111	Hloubení jamek pro vysazování rostlin, objemu do 0,002m ³ bez výměny půdy	ks	376	20,00	7520,00
9	183 21-1322	Výsadba rostlin do předem připravené půdy se zalitím o průměru kontejneru přes 80 do 120 mm	ks	224	20,00	4480,00
10	183 21-1313	Výsadba cibulovin	ks	152	5,00	760,00
11	185 80-2114	Hnojení tabletovým hnojivem s pozvolným uvolňováním živin, (5g), jednotlivě k rostlinám	t	0,00188	25000,00	47,00

Dokončovací péče

12	184 91-1421	Mulčování výsadby borkou při tl. mulče 70 mm	m ²	40,00	50,00	2000,00
13	185 80-4312	Zaliti dřeviny vodou 40l/m ² , 2x	m ³	3,2	700,00	2240,00
14	185 85-1121	Dovoz vody z 1km	m ³	3,2	1500,00	4800,00

Celkem za výsadbu

28 367,00 Kč

Specifikace rostlinného materiálu

Ozn.	Velikost	Taxon	Mj.	Počet m.j.	Cena / m.j.	Cena celkem
		Trvalkový záhon detail A				
		Trávy:				
		Pennisetum alopecuroides 'Hameln'	ks	16	50,00	800,00
		Trvalky:				
Rf	k11	Rudbeckia fulgida	ks	12	50,00	600,00
AD	k11	Aster dumosus hybrid - fial.-růžový 40cm	ks	16	50,00	800,00
NF	k11	Nepeta x faassenii 'Kit Cat'	ks	168	50,00	8400,00
SM	k11	Sedum telephium 'Matrona'	ks	12	50,00	600,00
Tu	cibule	Tulipa praestans 'Füsilier'	ks	72	12,00	864,00
C	cibule	Crocus chrysanthus Goldilocks	ks	80	10,00	800,00
		celkem (ks)		376		15104,00

Celkem rostlinný materiál

16 104,00 Kč

Specifikace pomocného materiálu

P.č.	Popis materiálu	Mj.	Počet m.j.	Cena / m.j.	Cena celkem
15	chemický postřik 5 l/ha*2	l	0,04	200,00	8,00
16	neviditelný obrubník v.100mm, vč. kotvicích hřebů	m	29,00	100,00	2900,00
17	kompost	m ³	2	2500,00	5000,00
18	umělé hnojivo s pozvolným uvolňováním živin, tablety, 5g/ks.	tabl.	188	2,00	376,00
19	drčená jemná borka na mulčování (modřínová)15-40mm, tl.70mm	m ³	2,8	100,00	280,00
20	voda na zaliti	m ³	3,2	100,00	320,00

Celkem pomocný materiál

4 684,00 Kč

E2 založení parkového trávníku

P.č.	Číslo položky	Popis pracovní operace	Mj.	Počet m.j.	Cena / m.j.	Cena celkem
823 - 1 Plochy a úprava území						
1	184 80-2111	Chemické odplevelení půdy před založením postřikem 2x	m ²	4000	5,00	20000,00
2	183 40-2121	Rozrušení půdy na hloubku přes 50do150mm	m ²	2000	10,00	20000,00
3	183 40-3153	Obdělání půdy hrabáním, 2x (před o po výsevu)	m ²	4000	5,00	20000,00
4	183 40-3161	Obdělání půdy válením	m ²	2000	5,00	10000,00
5	185 80-2113	Hnojení umělým hnojivem na široko (20g/m2)	t	0,04	25000,00	1000,00
6	184 41-1131	Založení trávníku parkového výsevem (25g/m2)	m ²	2000	37,00	74000,00
7	185 80-4215	Odplevelení trávníku po založení - 1x	m ²	2000	3,00	6000,00

Dokončovací péče

8	111 13-1121	Pokosení trávníku parkového (2x)	m ²	4000	4,00	16000,00
9	185 80-4312	Zaliti vodou (2x po 25l-0,025m ³ /m ²)	m ³	100	1000,00	100000,00
10	185 85-1121	Dovoz vody z 1km	m ³	100	1000,00	100000,00

Celkem za založení

357 000,00 Kč

Specifikace rostlinného materiálu

P.č.	Položka	Mj.	Počet m.j.	Cena / m.j.	Cena celkem
13	parková směs (25g/m ²)	kg	50	140,00	7000,00
	celkem		50,00		7000,00

Celkem rostlinný materiál

7 000,00 Kč

Specifikace pomocného materiálu

P.č.	Popis materiálu	Mj.	Počet m.j.	Cena / m.j.	Cena celkem
12	chemický postřik totální glyfosátový herbicid 5 l/ha	l	2	200,00	400,00
13	trávníkové hnojivo (20g/m2)	kg	40	50,00	2000,00
14	voda na zaliti	m ³	100	100,00	10000,00

Celkem pomocný materiál

12 400,00 Kč

3. Vedlejší rozpočtové náklady

P.č.	Číslo položky	Popis pracovní operace	Mj.	Počet m.j.	Cena / m.j.	Cena celkem
1	R01	Vytyčení sítí technické infrastruktury	ks	1	25 000,00	25 000,00
2	R02	Zabezpečení staveniště	ks	1	40 000,00	40 000,00
3	R03	skládkovně - výkopová přebytečná zemina	ks	1	37 000,00	37 000,00

Celkem

102 000,00 Kč

Položkový rozpočet stavby

Stavba: **NP24013 Propustné plochy - lokalita Novosady I, Holešov**

Objednatel: **Město Holešov
Masarykova 628
76901 Holešov**

IČO: **00287172**
DIČ: **CZ00287172**

Zhotovitel: **Sdružení pro zelenou infrastrukturu Holešov
Zlínská 172, Kvítkovice, 765 02 Otrokovice**

IČO: **42339839**
DIČ: **CZ42339839**

Vypracoval:

Rozpis ceny

		Celkem
HSV		32 132 818,39
PSV		4 095 432,54
MON		56 526,00
Vedlejší náklady		538 505,00
Ostatní náklady		0,00
Celkem		36 823 281,93

Rekapitulace daní

Základ pro sníženou DPH	15 %		0,00 CZK
Snížená DPH	15 %		0,00 CZK
Základ pro základní DPH	21 %		36 823 281,93 CZK
Základní DPH	21 %		7 732 889,21 CZK

Zaokrouhlení

0,00 CZK

Cena celkem s DPH

44 556 171,14 CZK

v _____

dne _____

Za zhotovitele

Za objednatele

Rekapitulace dílčích částí

Číslo	Název	Základ pro sníženou DPH	Základ pro základní DPH	DPH celkem	Cena celkem	%
SO.000	Vedlejší a ostatní náklady	0,00	538 505,00	113 086,05	651 591,05	1
00	VON	0,00	538 505,00	113 086,05	651 591,05	1
SO.101	Výměna zpevněných ploch	0,00	25 354 982,82	5 324 546,39	30 679 529,21	69
01	Nepropustná živice - Propustná dlažba	0,00	1 279 592,27	268 714,38	1 548 306,65	3
02	Nepropustná živice - Nepropustná živice	0,00	5 751 173,60	1 207 746,46	6 958 920,06	16
03 NN	Nepropustná dlažba - Propustná dlažba NN	0,00	18 640,88	3 914,58	22 555,46	0
03 UN	Nepropustná dlažba - Propustná dlažba UN	0,00	9 461 312,74	1 986 875,68	11 448 188,42	26
04	Propustná zeleň - Propustná dlažba	0,00	5 086 450,32	1 068 154,57	6 154 604,89	14
05	Nepropustný beton - Propustná dlažba	0,00	2 810 423,11	590 188,85	3 400 611,96	8
06	Propustná zeleň - Nepropustná živice	0,00	101 937,37	21 406,85	123 344,22	0
07	Nepropustná dlažba - Nepropustná dlažba	0,00	114 549,67	24 055,43	138 605,10	0
08	Propustná zeleň - Propustný mlat	0,00	199 775,49	41 952,85	241 728,34	1
09	Nepropustný beton - Propustná zeleň	0,00	531 127,37	111 536,75	642 664,12	1
SO.101.1	Svislé dopravní značení	0,00	119 625,72	25 121,40	144 747,12	0
01	Svislé dopravní značení	0,00	119 625,72	25 121,40	144 747,12	0
SO.801	Sadové úpravy a mobiliář	0,00	9 299 455,79	1 952 885,72	11 252 341,51	25
1	Sadové úpravy a mobiliář	0,00	9 299 455,79	1 952 885,72	11 252 341,51	25
SO.901	Podzemní kontejnery	0,00	1 510 712,60	317 249,65	1 827 962,25	4
01	Podzemní kontejnery	0,00	1 510 712,60	317 249,65	1 827 962,25	4
Celkem za stavbu		0,00	36 823 281,93	7 732 889,21	44 556 171,14	100

Rekapitulace dílů

Číslo	Název	Typ dílu			Celkem	%
1	Zemní práce	HSV			0,00	0,0
11	Přípravné a přidružené práce	HSV			1 707 575,75	4,6
12	Odkopávky a prokopávky	HSV			1 941 357,76	5,3
13	Hloubené vykopávky	HSV			227 395,84	0,6

18	Povrchové úpravy terénu	HSV			3 656 157,28	9,9
2	Základy a zvláštní zakládání	HSV			322 428,24	0,9
3	Svislé a kompletní konstrukce	HSV			1 128 660,00	3,1
5	Komunikace	HSV			10 251 425,10	27,8
56	Podkladní vrstvy komunikací a zpevněných ploch	HSV			26 678,73	0,1
57	Kryty štěrkových a živičných komunikací	HSV			3 465 911,34	9,4
8	Trubní vedení	HSV			63 000,00	0,2
91	Doplňující práce na komunikaci	HSV			3 141 737,80	8,5
93	Dokončovací práce inženýrských staveb	HSV			51 808,26	0,1
96	Bourání konstrukcí	HSV			318 603,03	0,9
97	Přesuny suti a vybouraných hmot	HSV			0,00	0,0
99	Staveništní přesun hmot	HSV			2 023 924,45	5,5
711	Izolace proti vodě	PSV			10 518,54	0,0
767	Konstrukce zámečnické	PSV			4 084 914,00	11,1
M65	Elektroinstalace a veřejné osvětlení	MON			56 526,00	0,2
D96	Přesuny suti a vybouraných hmot	PSU			3 806 154,81	10,3
VN	Vedlejší náklady	VN			538 505,00	1,5
Cena celkem					36 823 281,93	100,0

Položkový rozpočet

S:	NP24013	Propustné plochy - lokalita Novosady I, Holešov
O:	SO.000	Vedlejší a ostatní náklady
R:	00	VON

P.č.	Číslo položky	Název položky	MJ	Množství	Cena / MJ	Celkem	Cen. soustava / platnost	Cenová úroveň
		ČSN 73 6192 - Rázové zatěžovací zkoušky vozovek a podloží ČSN EN 1610 - Provádění stok a kanalizačních přípojek a jejich zkoušení TKP 18 Beton pro konstrukce ČSN EN 206 Beton atd.						
10	005211030R	Dočasná dopravní opatření	Soubor	1,00000			RTS 24/ I	Indiv
		Náklady na vyhotovení návrhu dočasného dopravního značení, jeho projednání s dotčenými orgány a organizacemi, dodání dopravních značek a světelné signalizace, jejich rozmístění a přemístování a jejich údržba v průběhu výstavby včetně následného odstranění po ukončení stavebních prací.						
11	005211040R	Užívání veřejných ploch a prostranství	Soubor	1,00000			RTS 24/ I	Indiv
		Náklady a poplatky spojené s užíváním veřejných ploch a prostranství, pokud jsou stavebními pracemi nebo souvisejícími činnostmi dotčeny, a to včetně užívání ploch v souvislosti s uložením stavebního materiálu nebo stavebního odpadu.						
12	R	Fotodokumentace stavby	soubor	1,00000			Vlastní	Indiv
		Fotodokumentace stavby před zahájením stavby, v průběhu výstavby a po stavbě. Zařazení fotek do fotoalba v časové posloupnosti a popisem činnosti a číslem objektů v listinné a digitální podobě. Zhotovitel zaznamená průběh prací. Fotky budou dokládat postup prací po jednotlivých dnech a fakturovaných položkách, nasazení jednotlivých mechanismů, prováděných zkouškách, bude předáno na CD s popisem po jednotlivých dnech.						
13	005121 R	Zařízení staveniště	Soubor	1,00000			RTS 24/ I	Indiv
		Náklady spojené se zřízením přípojek energií k objektům zařízení staveniště, vybudování případných měřicích odběrných míst a zařízení, případná příprava území pro objekty ZS a vlastní vybudování objektů ZS vč. oplocení, zabezpečení proti neoprávněnému vstupu nepovolaných osob. Provoz zařízení staveniště – náklady na vybavení objektů ZS, ostraha staveniště, osvětlení staveniště, náklady na energie v rámci provozu ZS, náklady na úklid v prostorách ZS, náklady na potřebnou údržbu a opravy na objektech ZS a na přípojkách energií. Odstranění objektů ZS včetně přípojek energií a jejich odvoz. Náklady na opravu povrchů po odstranění ZS, včetně ploch ZS.						
14	005261020R	Bankovní záruky	Soubor	1,00000			RTS 24/ I	Indiv
		Náklady zhotovitele spojené se zabezpečením a poskytnutím zajišťovacích bankovních záruk, pokud je zadavatel požaduje v obchodních podmínkách.						
Celkem								

Položkový rozpočet

S:	NP24013	Propustné plochy - lokalita Novosady I, Holešov
O:	SO.000	Vedlejší a ostatní náklady
R:	00	VON

P.č.	Číslo položky	Název položky	MJ	Množství	Cena / MJ	Celkem	Cen. soustava / platnost	Cenová úroveň
------	---------------	---------------	----	----------	-----------	--------	--------------------------	---------------

Poznámky uchazeče k zadání

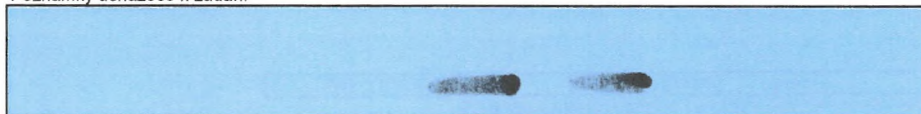

Položkový rozpočet

S:	NP24013	Propustné plochy - lokalita Novosady I, Holešov
O:	SO.101	Výměna zpevněných ploch
R:	01	Nepropustná živice - Propustná dlažba

P.č.	Číslo položky	Název položky	MJ	Množství	Cena / MJ	Celkem	Cen. soustava / platnost	Cenová úroveň
Díl: 11		Přípravné a přidružené práce				62 766,80		
1	113107625R00	Odstranění podkladu nad 50 m2, kam. drcené tl. 25 cm	m2	359,00000			RTS 24/ I	RTS 24/ I
2	113151219R00	Fréz. živč. krytu nad 500 m2, bez překážek, tl. 10 cm	m2	359,00000			RTS 24/ I	RTS 24/ I
3	113202111R00	Vytrhání obrub obrubníků silničních/chodníkových 29+33,2+34	m	96,20000			RTS 24/ I	RTS 24/ I
				96,20000				
Díl: 12		Odkopávky a prokopávky				75 006,72		
4	120001101R00	Příplatek za ztlížení vykopávky v blízkosti vedení Odkaz na mn. položky pořadí 6 : 58,41080*0,05	m3	2,92054			RTS 24/ I	RTS 24/ I
				2,92054				
5	120901121RT3	Bourání konstrukcí z prostého betonu v odkopávkách bagrem s kladivem skryté konstrukce : 1	m3	1,00000			RTS 24/ I	RTS 24/ I
				1,00000				
6	122202202R00	Odkopávky pro silnice v hor. 3 do 1000 m3 ZD tl. 8cm : 348,6*1,1*0,48 odpočty konstrukcí : -359*0,1-359*0,25	m3	58,41080			RTS 24/ I	RTS 24/ I
				184,06080				
				-125,65000				
7	122202209R00	Příplatek za lepivost - odkop. pro silnice v hor.3 Odkaz na mn. položky pořadí 6 : 58,41080*0,35	m3	20,44378			RTS 24/ I	RTS 24/ I
				20,44378				
8	162701105R00	Vodorovné přemístění výkopku z hor.1-4 do 10000 m Odkaz na mn. položky pořadí 6 : 58,41080	m3	58,41080			RTS 24/ I	RTS 24/ I
				58,41080				
9	167101102R00	Nakládání výkopku z hor. 1 + 4 v množství nad 100 m3 Odkaz na mn. položky pořadí 8 : 58,41080	m3	58,41080			RTS 24/ I	RTS 24/ I
				58,41080				
10	171201201R00	Uložení sypaniny na skl.-sypanina na výšku přes 2m Odkaz na mn. položky pořadí 8 : 58,41080	m3	58,41080			RTS 24/ I	RTS 24/ I
				58,41080				
11	181102302R00	Úprava pláňe v zářezech se zhuťněním plocha ze situace : Odkaz na mn. položky pořadí 15 : 383,46000	m2	383,46000			RTS 24/ I	RTS 24/ I
				383,46000				
12	199000002R00	Poplatek za skládku horniny 1-4, č. dle katal. odpadů 17 05 04 Odkaz na mn. položky pořadí 8 : 58,41080	m3	58,41080			RTS 24/ I	Indiv
				58,41080				

Položkový rozpočet

S:	NP24013	Propustné plochy - lokalita Novosady I, Holešov
O:	SO.101	Výměna zpevněných ploch
R:	01	Nepropustná živice - Propustná dlažba

P.č.	Číslo položky	Název položky	MJ	Množství	Cena / MJ	Celkem	Cen. soustava / platnost	Cenová úroveň
Díl: 5 Komunikace								
13	564851111RT2	Podklad ze šterkodrti po ztuhnutí tloušťky 20 cm šterkodrt frakce 0-32 mm	m2	366,03000		14 000,000	RTS 24/ I	RTS 24/ I
Odkaz na mn. položky pořadí 16 : 348,60000				366,03000				
14	564861111RT3	Podklad ze šterkodrti po ztuhnutí tloušťky 20 cm šterkodrt frakce 0-45 mm	m2	383,46000		14 000,000	RTS 24/ I	RTS 24/ I
Odkaz na mn. položky pořadí 16 : 348,60000				383,46000				
15	568111111R00	Zřízení vrstvy z geotextilie skl.do 1:5, š.do 3	m2	383,46000		14 000,000	RTS 24/ I	RTS 24/ I
Odkaz na mn. položky pořadí 14 : 383,46000				383,46000				
16	596215041R00	Kladení zámkové dlažby tl. 8 cm do dřt tl. 5 cm (vápenková dřt 2/5)	m2	348,60000		139 091,400	RTS 24/ I	Indiv
17	596291113R00	Rezáni zámkové dlažby tl. 80 mm	m	104,58000		22 210,800	RTS 24/ I	Indiv
Odkaz na mn. položky pořadí 16 : 348,60000				104,58000				
18	5929901R	Vodopropustná dlažba tl. 8 cm, filtrační, spárovací materiál čedičová dřt 1/3	m2	366,03000		17 430,000	Vlastní	Indiv
Specifikace dlažby: Barevnost: šedá/antracit, formát dlažby: H profil, 20cm; 20x10cm • vodopropustný povrch zajišťující infiltraci srážkových vod s funkcí čištění vod díky zajištěné retenci znečišťujících látek • propustnost vody jednotlivá hodnota: kf větší nebo rovno 1 x 10 ⁻⁶ střední hodnota: kf menší nebo rovno 1 x 10 ⁻⁴ m/s • měrná trvalá infiltrace větší nebo rovno 270 l/m ² Odkaz na mn. položky pořadí 16 : 348,60000 348,60000 Koeficient : 0,05 17,43000								
19	67352003R	Geotextilie netkaná PET 250 g/m2	m2	460,15200		14 000,000	RTS 24/ I	RTS 24/ I
Odkaz na mn. položky pořadí 15 : 383,46000				460,15200				
Díl: 91 Doplnující práce na komunikaci								
20	915791112R00	Předznačení pro značení stopčáry, zebrý, nápisů imobilní : 3*2	m2	6,00000		14 000,000	RTS 24/ I	RTS 24/ I
Odkaz na mn. položky pořadí 20 : 6,00000				6,00000				
21	915721121R00	Vodorovné značení stopčar,zeber atd.plastem,něhluc	m2	6,00000		14 000,000	RTS 24/ I	RTS 24/ I
Odkaz na mn. položky pořadí 20 : 6,00000				6,00000				

Položkový rozpočet

S:	NP24013	Propustné plochy - lokalita Novosady I, Holešov
O:	SO.101	Výměna zpevněných ploch
R:	01	Nepropustná živice - Propustná dlažba

P.č.	Číslo položky	Název položky	MJ	Množství	Cena / MJ	Celkem	Cen. soustava / platnost	Cenová úroveň
22	915791111R00	Předznačení pro značení dělicí čáry, vodící proužky parkovací stání : 24*5	m	120,00000			RTS 24/ I	RTS 24/ I
23	915711111RT1	Vodorovné značení dělicích čar 12 cm střík.barvou barva bílá Odkaz na mn. položky pořadí 22 : 120,00000	m	120,00000			RTS 24/ I	RTS 23/ I
24	917862114R00	Osazení stojatého obrubníku betonového, s boční opěrou, do lože z betonu C 25/30 BO15/25 : 30-2+27,5-2+28	m	81,50000			RTS 24/ I	RTS 24/ I
25	917862114R00	Osazení stojatého obrubníku betonového, s boční opěrou, do lože z betonu C 25/30 BO15/15 : 2+24+2+26+25,5	m	79,50000			RTS 24/ I	RTS 24/ I
26	919735113R00	Rezáni stávajícího živичného krytu tl. 10 - 15 cm 25+25+23,5	m ²	73,50000			RTS 24/ I	RTS 24/ I
27	59217488R	Obrubník silniční ABO 2-15 v. 250 x 150 x 1000 mm přírodní Odkaz na mn. položky pořadí 24 : 81,50000 Koeficient : 0,05 Odkaz na mn. položky pořadí 29 : 2,00000*-1 Odkaz na mn. položky pořadí 30 : 2,00000*-1	kus	81,57500			RTS 24/ I	RTS 24/ I
28	59217490R	Obrubník silniční nájezdový ABO 2-15 N v. 150 x 150 x 1000 mm Odkaz na mn. položky pořadí 25 : 79,50000 Koeficient : 0,05	kus	83,47500			RTS 24/ I	RTS 24/ I
29	59217491R	Obrubník silniční přechodový pravý ABO 2-15 PP v 150 x 150 x 1000 mm	kus	2,00000			RTS 24/ I	RTS 24/ I
30	59217492R	Obrubník silniční přechodový levý ABO 2-15 PL v 150 x 150 x 1000 mm	kus	2,00000			RTS 24/ I	RTS 24/ I
Díl: 99		Staveništní přesun hmot				400 400,00		
31	99822301R00	Přesun hmot, pozemní komunikace, kryt dlážděný	t	457,51105			RTS 24/ I	RTS 24/ I
Díl: D96		Přesuny suti a vybouraných hmot				275 000,00		
32	979990103R00	Poplatek za uložení suti - beton, skupina odpadu 170101	t	27,97400			RTS 23/ II	Indiv

Položkový rozpočet

S:	NP24013	Propustné plochy - lokalita Novosady I, Holešov
O:	SO.101	Výměna zpevněných ploch
R:	01	Nepropustná živice - Propustná dlažba

P.č.	Číslo položky	Název položky	MJ	Množství	Cena / MJ	Celkem	Cen. soustava / platnost	Cenová úroveň
		Odkaz na dem. hmot. položky pořadí 3 : 25,97400		25,97400				
		Odkaz na dem. hmot. položky pořadí 5 : 2,00000		2,00000				
33	97999995R00	Poplatek za recyklaci asfaltu, kusovost do 1600cm2. (skup.170302)		78,98000			RTS 24/ I	RTS 24/ I
		Odkaz na dem. hmot. položky pořadí 2 : 78,98000		78,98000				
34	97999973R00	Poplatek za uložení, zemina a kamení. (skup.170504)		197,45000			RTS 24/ I	RTS 24/ I
		Odkaz na dem. hmot. položky pořadí 1 : 197,45000		197,45000				
35	979087212R00	Nakládání suti na dopravní prostředky - komunikace	t	304,40400			RTS 24/ I	RTS 24/ I
36	979081111R00	Odvoz suti a vybour. hmot na skládku do 1 km	t	304,40400			RTS 24/ I	RTS 24/ I
37	979081121R00	Příplatek k odvozu za každý další 1 km	t	4 261,65600			RTS 24/ I	RTS 24/ I
38	979093111R00	Uložení suti na skládku bez zhutnění	t	304,40400			RTS 24/ I	RTS 24/ I
Celkem								

Poznámky uchazeče k zadání

[Redacted Signature]

Položkový rozpočet

S:	NP24013	Propustné plochy - lokalita Novosady I, Holešov
O:	SO.101	Výměna zpevněných ploch
R:	02	Nepropustná živice - Nepropustná živice

P.č.	Číslo položky	Název položky	MJ	Množství	Cena / MJ	Celkem	Cen. soustava / platnost	Cenová úroveň
Díl: 11 Přípravné a přidružené práce								
1	113107525R00	Odstranění podkladu pl. 50 m2, kam. drcené tl. 25 cm pro dodatečné osazení BO10/25 : 55*0,3	m2	16,50000		16,50000	RTS 24/ I	RTS 24/ I
2	113151114R00	Fréz. živič. krytu pl. do 500 m2, pruh do 75 cm, tl. 5 cm	m2	277,90000		277,90000	RTS 24/ I	RTS 24/ I
3	113151319R00	Fréz. živič. krytu nad 500 m2, s překážkami, tl. 10 cm plocha ze situace : 3422,69	m2	3 422,69000		3 422,69000	RTS 24/ I	RTS 24/ I
4	113202111R00	Vytrhání obrub obrubníků silničních 665,2+28	m	693,20000	1	693,20000	RTS 24/ I	RTS 24/ I
5	181102302R00	Úprava pláně v zářezech se zhutněním	m2	16,50000		16,50000	RTS 24/ I	RTS 24/ I
Díl: 57 Kryty štěrkových a živičných komunikací								
6	564831111RT2	Podklad ze štěrku dle po zhutnění tloušťky 10 cm štěrku dle frakce 0-32 mm 16,5-5,5	m2	11,00000		11,00000	RTS 24/ I	RTS 24/ I
7	565131211R00	Podklad z obal kamen. ACP 16+, š. nad 3 m, tl. 5 cm	m2	3 422,69000		3 422,69000	RTS 24/ I	RTS 24/ I
8	573111124R00	Postřik infiltrační, množství zbytkového asfaltového povlaku 1,00 kg/m2	m2	11,00000		11,00000	RTS 24/ I	RTS 24/ I
9	573231125R00	Postřik spojovací z KAE, množství zbytkového asfaltu 0,5 kg/m2 3422,69*2 277,9	m2	7 123,28000		7 123,28000	RTS 24/ I	RTS 24/ I
10	577141112RT2	Beton asfalt. ACO 11+, do 3 m, tl. 5 cm plochy 201-1000 m2 přefrézování : 277,9	m2	277,90000		277,90000	RTS 24/ I	RTS 24/ I
11	577142112R00	Beton asfaltový ACO 11+, nad 3 m, tl. 5 cm plocha ze situace : 3422,69	m2	3 422,69000		3 422,69000	RTS 24/ I	RTS 24/ I
Díl: 8 Trubní vedení								
12	899231111R00	Výšková úprava vstupu do 20 cm, zvýšení mříže	kus	5,00000		5,00000	RTS 24/ I	RTS 24/ I
13	899331111R00	Výšková úprava vstupu do 20 cm, zvýšení poklopu	kus	10,00000		10,00000	RTS 24/ I	RTS 24/ I
14	899431111R00	Výšková úprava do 20 cm, zvýšení krytu šoupátka	kus	8,00000		8,00000	RTS 24/ I	RTS 24/ I

Položkový rozpočet

S:	NP24013	Propustné plochy - lokalita Novosady I, Holešov
O:	SO.101	Výměna zpevněných ploch
R:	02	Nepropustná živice - Nepropustná živice

P.č.	Číslo položky	Název položky	MJ	Množství	Cena / MJ	Celkem	Cen. soustava / platnost	Cenová úroveň
Díl: 91								
Doplňující práce na komunikaci								
15	599141111R00	Vyplnění spár živčnou zálivkou 9,1+7,2+6,3+6+5,8+5,3+21,2+88+76,2+10,7+79,2+15,3	m	330,30000			RTS 24/ I	RTS 24/ I
16	915711111R00	Vodorovné značení dělicích čar 12 cm stříkbarvou Odkaz na mn. položky pořadí 25 : 71,00000	m	71,00000			RTS 24/ I	RTS 24/ I
17	915791112R00	Předznačení pro značení stopčáry, zebrý, nápisů cyklostezka : 3*2,5	m2	7,50000			RTS 24/ I	RTS 24/ I
18	917862114R00	Osazení stojatého obrubníku betonového, s boční opěrou, do lože z betonu C 25/30 BO10/25 : 16,5+19+19,5	m	55,00000			RTS 24/ I	RTS 24/ I
19	917862114R00	Osazení stojatého obrubníku betonového, s boční opěrou, do lože z betonu C 25/30 BO15/25 : 665,5-440,9+4*6 4*6+2*2	m	276,60000			RTS 24/ I	RTS 24/ I
20	917862114R00	Osazení stojatého obrubníku betonového, s boční opěrou, do lože z betonu C 25/30 BO15/15 : 61,5+5,5+5,5+20+8,3+5,5+2,5+15,5+22+2,5+24,5+17,5+2 .5+16+11,5+23,5+5,2+2,1+19+8,5+8,3+2,1 4,4+4+4+16,5+18,5+18,5+8,3+1,8+3,5+15,8+15,8+5,8+3, 8+2,2 3+5,5+5,5+20,5	m	440,90000			RTS 24/ I	RTS 24/ I
21	919735111R00	Řezání stávajícího živčného krytu tl. do 5 cm	m	330,30000			RTS 24/ I	RTS 24/ I
22	919735113R00	Řezání stávajícího živčného krytu tl. 10 - 15 cm 330,3+12+55+55	m	452,30000			RTS 24/ I	RTS 24/ I
23	919735124R00	Řezání stávajícího betonového krytu tl. 15 - 20 cm	m	16,50000			RTS 24/ I	RTS 24/ I
24	915721121R00	Vodorovné značení stopčar, zeber atd. plastem, epoxidem Odkaz na mn. položky pořadí 17 : 7,50000	m2	7,50000			RTS 24/ I	RTS 23/ I
25	915791111R00	Předznačení pro značení dělicí čáry, vodící proužky cyklostezka : 71	m	71,00000			RTS 24/ I	RTS 24/ I

Položkový rozpočet

S:	NP24013	Propustné plochy - lokalita Novosady I, Holešov
O:	SO.101	Výměna zpevněných ploch
R:	02	Nepropustná živice - Nepropustná živice

P.č.	Číslo položky	Název položky	MJ	Množství	Cena / MJ	Celkem	Cen. soustava / platnost	Cenová úroveň	
26	59217421R	Obrubník chodníkový ABO 14-10 v. 250 x 100 x 1000 mm přírodní	kus	57,75000			RTS 24/ I	RTS 24/ I	
		Odkaz na mn. položky pořadí 18 : 55,00000		55,00000					
		Koeficient : 0,05		2,75000					
27	59217488R	Obrubník silniční ABO 2-15 v. 250 x 150 x 1000 mm přírodní	kus	232,43000			RTS 24/ I	RTS 24/ I	
		Odkaz na mn. položky pořadí 19 : 276,60000		276,60000					
		Koeficient : 0,05		13,83000					
		Odkaz na mn. položky pořadí 29 : 29,00000*-1		-29,00000					
		Odkaz na mn. položky pořadí 30 : 29,00000*-1		-29,00000					
28	59217490R	Obrubník silniční nájezdový ABO 2-15 N v. 150 x 100 x 1000 mm	kus	462,94500			RTS 24/ I	RTS 24/ I	
		Odkaz na mn. položky pořadí 20 : 440,90000		440,90000					
		Koeficient : 0,05		22,04500					
29	59217491R	Obrubník silniční přechodový pravý ABO 2-15 PP v 150 x 150 x 1000 mm	kus	29,00000			RTS 24/ I	RTS 24/ I	
30	59217492R	Obrubník silniční přechodový levý ABO 2-15 PL v 150 x 150 x 1000 mm	kus	29,00000			RTS 24/ I	RTS 24/ I	
Díl: 93		Dokončovací práce inženýrských staveb							
31	938908411R00	Očištění povrchu krytu saponátovým roztokem	m2	3 700,59000			RTS 24/ I	RTS 24/ I	
		Odkaz na mn. položky pořadí 11 : 3422,69000		3 422,69000					
		Odkaz na mn. položky pořadí 10 : 277,90000		277,90000					
32	938909311R00	Odstranění nánosů z povrchu živичného nebo beton.	m2	3 700,59000			RTS 24/ I	RTS 24/ I	
		Odkaz na mn. položky pořadí 11 : 3422,69000		3 422,69000					
		Odkaz na mn. položky pořadí 10 : 277,90000		277,90000					
Díl: 99		Staveništní přesun hmot							
33	998225311R00	Přesun hmot, oprava komunikací, kryt živич. a bet.	t	1 142,93891			RTS 24/ I	RTS 24/ I	
Díl: D96		Přesuny sutí a vybouraných hmot							
34	979089001R00	Poplatek za uložení odpadního šterku a kameniva, skupina odpadu 010408	t	9,07500			RTS 24/ I	RTS 24/ I	

Položkový rozpočet

S:	NP24013	Propustné plochy - lokalita Novosady I, Holešov
O:	SO.101	Výměna zpevněných ploch
R:	02	Nepropustná živice - Nepropustná živice

P.č.	Číslo položky	Název položky	MJ	Množství	Cena / MJ	Celkem	Cen. soustava / platnost	Cenová úroveň
		<i>Odkaz na dem. hmot. položky pořadí 1 : 9,07500</i>		<i>9,07500</i>				
35	979990103R00	Poplatek za uložení suti - beton, skupina odpadu 170101	t	187,16400			RTS 23/ II	Indiv
		<i>Odkaz na dem. hmot. položky pořadí 4 : 187,16400</i>		<i>187,16400</i>				
36	979999995R00	Poplatek za recyklaci asfaltu, kusovost do 1600 cm2, (skup. 170302)	t	783,56080			RTS 24/ I	RTS 24/ I
		<i>Odkaz na dem. hmot. položky pořadí 3 : 752,99180</i>		<i>752,99180</i>				
		<i>Odkaz na dem. hmot. položky pořadí 2 : 30,56900</i>		<i>30,56900</i>				
37	979087212R00	Nakládání suti na dopravní prostředky - komunikace	t	979,79980			RTS 24/ I	RTS 24/ I
38	979081111R00	Odvoz suti a vybour. hmot na skládku do 1 km	t	979,79980			RTS 24/ I	RTS 24/ I
39	979081121R00	Příplatek k odvozu za každý další 1 km	t	8 818,19820			RTS 24/ I	RTS 24/ I
40	979093111R00	Uložení suti na skládku bez zhutnění	t	979,79980			RTS 24/ I	RTS 24/ I

Celkem **5 751 173,60**

Poznámky uchazeče k zadání

Položkový rozpočet

S:	NP24013	Propustné plochy - lokalita Novosady I, Holešov
O:	SO.101	Výměna zpevněných ploch
R:	03 NN	Nepropustná dlažba - Propustná dlažba NN

P.č.	Číslo položky	Název položky	MJ	Množství	Cena / MJ	Celkem	Cen. soustava / platnost	Cenová úroveň
Díl: 11 Přípravné a přidružené práce								
1	113106121R00	Rozebrání dlažeb z betonových dlaždic na sucho	m2	6,00000			RTS 24/ I	RTS 24/ I
2	113107620R00	Odstranění podkladu nad 50 m2,kam.drcené II,20 cm	m2	6,00000			RTS 24/ I	RTS 24/ I
3	113202111R00	Vytrhání obrub obrubníků silničních a chodníkových	m	4,00000			RTS 24/ I	RTS 24/ I
Díl: 12 Odkopávky a prokopávky								
4	122202202R00	Odkopávky pro silnice v hor. 3 do 1000 m3 chodník : 6*1,05*0,33 odpočty konstrukcí : -6*0,25	m3	0,57900			RTS 24/ I	RTS 24/ I
5	122202209R00	Příplatek za lepivost - odkop. pro silnice v hor.3 Odkaz na mn. položky pořadí 4 : 0,57900*0,35	m3	0,20265			RTS 24/ I	RTS 24/ I
6	162701105R00	Vodorovné přemístění výkopku z hor.1-4 do 10000 m Odkaz na mn. položky pořadí 4 : 0,57900	m3	0,57900			RTS 24/ I	RTS 24/ I
7	167101102R00	Nakládání výkopku z hor. 1 + 4 v množství nad 100 m3 Odkaz na mn. položky pořadí 6 : 0,57900	m3	0,57900			RTS 24/ I	RTS 24/ I
8	171201201R00	Uložení sypaniny na skl.-sypanina na výšku přes 2m Odkaz na mn. položky pořadí 6 : 0,57900	m3	0,57900			RTS 24/ I	RTS 24/ I
9	181102302R00	Úprava pláně v zářezech se zhuštěním plocha ze situace : Odkaz na mn. položky pořadí 12 : 6,30000	m2	6,30000			RTS 24/ I	RTS 24/ I
10	199000002R00	Poplatek za skládku horniny 1-4, č. dle kataf. 05.04 Odkaz na mn. položky pořadí 6 : 0,57900	m3	0,57900			RTS 24/ I	Indiv
Díl: 5 Komunikace								
11	564861111RT2	Podklad ze šterkodrti po zhuštění tloušťky 200mm frakce 0-32 mm Odkaz na mn. položky pořadí 13 : 6,00000*1,05	m2	6,30000			RTS 24/ I	RTS 24/ I
12	568111111R00	Zřízení vrstvy z geotextilie skl.do 1:5, š.do 3,00 Odkaz na mn. položky pořadí 11 : 6,30000	m2	6,30000			RTS 24/ I	RTS 24/ I

Položkový rozpočet

S:	NP24013	Propustné plochy - lokalita Novosady I, Holešov
O:	SO.101	Výměna zpevněných ploch
R:	03 NN	Nepropustná dlažba - Propustná dlažba NN

P.č.	Číslo položky	Název položky	MJ	Množství	Cena / MJ	Celkem	Cen. soustava / platnost	Cenová úroveň
13	596215041R00	Kladení zámkové dlažby tl. 8 cm do drtě tl. 50 mm (vápenčová drť 2/5)	m2	6,00000	0,42500	2,55000	RTS 24/ I	Indiv
		chodník, parc. č.950/128 : 6		6,00000				
14	596291113R00	Rezáni zámkové dlažby tl. 80 mm	m	1,80000	309,000	554,200	RTS 24/ I	Indiv
		Odkaz na mn. položky pořadí 13 : 6,00000*0,3		1,80000				
15	5929901R	Vodopropustná dlažba tl. 8 cm, filtrační, spárovací materiál čedičová drť 1/3	m2	6,30000	93,000	585,900	Vlastní	Indiv
		Specifikace dlažby: Barevnost: šedá/antracit, formát dlažby: H profil; 20x20cm; 20x10cm						
		- vodopropustný povrch zajišťující infiltraci srážkových vod s funkcí čištění vod díky zajištěné retenci znečišťujících látek						
		- propustnost vody jednotlivá hodnota: kf větší nebo rovno 1 x 10 ⁻⁵ m/s, střední hodnota: kf menší nebo rovno 1 x 10 ⁻⁴ m/s.						
		- nemá trvalá infiltrace větší nebo rovno 200 l(s x h)						
		Odkaz na mn. položky pořadí 13 : 6,00000		6,00000				
		Koeficient : 0,05		0,30000				
16	67352003R	Geotextilie netkaná PET 250 g/m2	m2	7,56000	22,000	166,320	RTS 24/ I	RTS 24/ I
		Odkaz na mn. položky pořadí 12 : 6,30000*		7,56000				
Díl: 91		Doplňující práce na komunikaci						
17	917862114R00	Osazení stojatého obrubníku betonového, s bíchůpěrou, do lože z betonu C 25/30	m	4,00000	80,000	320,000	RTS 24/ I	RTS 24/ I
		BO10/25 : 4		4,00000				
18	59217421R	Obrubník chodníkový ABO 14-10 v. 250 x 100 x 100 mm přírodní	kus	4,20000	160,000	672,000	RTS 24/ I	RTS 24/ I
		Odkaz na mn. položky pořadí 17 : 4,00000		4,00000				
		Koeficient : 0,05		0,20000				
Díl: 99		Staveništní přesun hmot						
19	998223011R00	Přesun hmot, pozemní komunikace, kryt dílzděný	t	5,64574	95,000	536,345	RTS 24/ I	RTS 24/ I
Díl: D96		Přesuny suti a vybouraných hmot						
20	979990103R00	Poplatek za uložení suti - beton, skupina odpadů 17.01	t	1,90800	50,000	95,400	RTS 23/ II	Indiv
		Odkaz na dem. hmot. položky pořadí 3 : 1,08000		1,08000				

Položkový rozpočet

S:	NP24013	Propustné plochy - lokalita Novosady I, Holešov
O:	SO.101	Výměna zpevněných ploch
R:	03 NN	Nepropustná dlažba - Propustná dlažba NN

P.č.	Číslo položky	Název položky	MJ	Množství	Cena / MJ	Celkem	Cen. soustava / platnost	Cenová úroveň
		Odkaz na dem. hmot. položky pořadí 1 - 0,82800		0,82800				
21	97999973R00	Poplatek za uložení, zemina a kamení, (skup. 170000)	t	2,64000			RTS 24/ I	RTS 24/ I
		Odkaz na dem. hmot. položky pořadí 2 - 2,64000		2,64000				
22	979087212R00	Nakládání sutí na dopravní prostředky - komunikace	t	4,54800			RTS 24/ I	RTS 24/ I
23	979081111R00	Odvoz sutí a vybour. hmot na skládku do 1 km	t	4,54800			RTS 24/ I	RTS 24/ I
24	979081121R00	Příplatek k odvozu za každý další 1 km	t	63,67200			RTS 24/ I	RTS 24/ I
25	979093111R00	Uložení sutí na skládku bez zhutnění	t	4,54800			RTS 24/ I	RTS 24/ I
Celkem						110 940,02		

Poznámky uchazeče k zadání

Položkový rozpočet

S:	NP24013	Propustné plochy - lokalita Novosady I, Holešov
O:	SO.101	Výměna zpevněných ploch
R:	03 UN	Nepropustná dlažba - Propustná dlažba UN

P.č.	Číslo položky	Název položky	MJ	Množství	Cena / MJ	Celkem	Cen. soustava / platnost	Cenová úroveň
Díl: 11 Přípravné a přidružené práce								
1	113106121R00	Rozebrání dlažeb z betonových dlaždic na suché 3058,69 chodník u garáží : 25,9+17,7	m2	102,29000			RTS 24/ I	RTS 24/ I
2	113107620R00	Odstranění podkladu nad 50 m2,kam.drcené tl.20cm 3058,69 chodník u garáží : 25,9+17,7	m2	102,29000			RTS 24/ I	RTS 24/ I
3	113202111R00	Vytrhání obrub obrubníků silničních a chodníkových 95+1968-75 chodník u garáží : 15,3+18,8	m	2 022,10000			RTS 24/ I	RTS 24/ I
Díl: 12 Odkopávky a prokopávky								
4	120001101R00	Příplatek za ztlížení vykopávky v blízkosti vedení Odkaz na mn. položky pořadí 6 : 280,02840*0,05	m3	14,00142			RTS 24/ I	RTS 24/ I
5	120901121RT3	Bourání konstrukcí z prostého betonu v odkopávkách bagrem s kladivem skryté konstrukce : 4	m3	4,00000			RTS 24/ I	RTS 24/ I
6	122202202R00	Odkopávky pro silnice v hor. 3 do 1000 m3 parkovací plochy, vjezdy : 214,6*1,1*0,48 chodník : 2688*1,05*0,33 odpočty konstrukcí :-3058,69*0,05-3058,69*0,2	m3	280,02830			RTS 24/ I	RTS 24/ I
7	122202209R00	Příplatek za lepivost - odkop. pro silnice v hor.3 Odkaz na mn. položky pořadí 6 : 280,02831*0,35	m3	98,00991			RTS 24/ I	RTS 24/ I
8	132201211R00	Hloubení rýh š.do 200 cm hor.3 do 100 m3.STROJNĚ vsakovací objekt : 3+5*2	m3	13,00000			RTS 24/ I	RTS 24/ I
9	132201219R00	Přípl.za lepivost,hloubení rýh 200cm,hor.3,STROJNĚ Odkaz na mn. položky pořadí 8 : 13,00000*0,5	m3	6,50000			RTS 24/ I	RTS 24/ I
10	162701105R00	Vodorovné přemístění výkopku z hor.1-4 do 10000 m Odkaz na mn. položky pořadí 6 : 280,02830	m3	293,02830			RTS 24/ I	RTS 24/ I

Položkový rozpočet

S:	NP24013	Propustné plochy - lokalita Novosady I, Holešov
O:	SO.101	Výměna zpevněných ploch
R:	03 UN	Nepropustná dlažba - Propustná dlažba UN

P.č.	Číslo položky	Název položky	MJ	Množství	Cena / MJ	Celkem	Cen. soustava / platnost	Cenová úroveň
		Odkaz na mn. položky pořadí 8 : 13,00000		13,00000				
11	167101102R00	Nakládání výkopku z hor. 1 + 4 v množství nad 100 m3	m3	293,02830			RTS 24/ I	RTS 24/ I
		Odkaz na mn. položky pořadí 10 : 293,02830		293,02830				
12	171201201R00	Uložení sypaniny na skl.-sypanina na výšku přes 2m	m3	293,02830			RTS 24/ I	RTS 24/ I
		Odkaz na mn. položky pořadí 10 : 293,02830		293,02830				
13	181102302R00	Úprava pláně v zářezech se zhutněním	m2	3 052,16000			RTS 24/ I	RTS 24/ I
		plocha ze situace :						
		Odkaz na mn. položky pořadí 21 : 3052,16000		3 052,16000				
14	199000002R00	Poplatek za skládku hominy 1-4, č. dle katal. odpadů 17 05 04	m3	293,02830			RTS 24/ I	Indiv
		Odkaz na mn. položky pořadí 10 : 293,02830		293,02830				
Díl: 2		Základy a zvláštní zakládání						
15	211531111R00	Výplň odvodňovacích žeber kam. hrubé drcen. 63 mm	m3	13,00000			RTS 24/ I	RTS 24/ I
		Odkaz na mn. položky pořadí 8 : 13,00000		13,00000				
16	211971110R00	Opláštění žeber z geotextilie o sklonu do 1 : 2,5	m2	48,00000			RTS 24/ I	RTS 24/ I
		19+29		48,00000				
17	67352003R	Geotextilie netkaná PET 250 g/m2	m2	57,60000			RTS 24/ I	RTS 24/ I
		Odkaz na mn. položky pořadí 16 : 48,00000*1,2		57,60000				
Díl: 5		Komunikace						
18	564851111RT2	Podklad ze štěrkodrti po zhutnění tloušťky 15 cm štěrkodrt' frakce 0-32 mm	m2	225,33000			RTS 24/ I	RTS 24/ I
		Odkaz na mn. položky pořadí 22 : 214,60000*1,1		225,33000				
19	564861111RT2	Podklad ze štěrkodrti po zhutnění tloušťky 20 cm štěrkodrt' frakce 0-32 mm	m2	2 816,10000			RTS 24/ I	RTS 24/ I
		Odkaz na mn. položky pořadí 23 : 2682,00000*1,05		2 816,10000				
20	564861111RT3	Podklad ze štěrkodrti po zhutnění tloušťky 20 cm štěrkodrt' frakce 0-45 mm	m2	236,06000			RTS 24/ I	RTS 24/ I
		Odkaz na mn. položky pořadí 22 : 214,60000*1,1		236,06000				
21	568111111R00	Zřízení vrstvy z geotextilie skl.do 1:5, š.do 3 m	m2	3 052,16000			RTS 24/ I	RTS 24/ I

Položkový rozpočet

S:	NP24013	Propustné plochy - lokalita Novosady I, Holešov
O:	SO.101	Výměna zpevněných ploch
R:	03 UN	Nepropustná dlažba - Propustná dlažba UN

P.č.	Číslo položky	Název položky	MJ	Množství	Cena / MJ	Celkem	Cen. soustava / platnost	Cenová úroveň
		Odkaz na mn. položky pořadí 20 : 236,06000		236,06000				
		Odkaz na mn. položky pořadí 19 : 2816,10000		2816,10000				
22	596215041R00	Kladení zámkové dlažby tl. 8 cm do drtě tl. 5 cm (vápencová drť 2/5)	m2	214,60000			RTS 24/ I	Indiv
		parkovací plochy, vjezdy : 214,6		214,60000				
23	596215041R00	Kladení zámkové dlažby tl. 8 cm do drtě tl. 5 cm (vápencová drť 2/5)	m2	2 682,00000			RTS 24/ I	Indiv
		chodník, plocha ze situace : 2682		2 682,00000				
24	596291113R00	Řezání zámkové dlažby tl. 80 mm	m	868,98000			RTS 24/ I	Indiv
		Odkaz na mn. položky pořadí 22 : 214,60000*0,3		64,38000				
		Odkaz na mn. položky pořadí 23 : 2682,00000*0,3		804,60000				
25	5929901R	Vodopropustná dlažba tl. 8 cm, filtrační, spárovací materiál čedičová drť 1/3	m2	3 041,43000			Vlastní	Indiv
		Specifikace dlažby: Barevnost: šedá/antracit, formát dlažby: H profil 20x20cm; 20x10cm						
		* vodopropustný povrch zajišťující infiltraci srážkových vod s funkcí čištění vod díky zajištěné retenci znečišťujících látek						
		* propustnost vody jednotlivá hodnota: kf větší nebo rovno 1 x 10 ⁻⁵ m/s, střední hodnota: kf menší nebo rovno 1 x 10 ⁻⁴ m/s						
		* měrná trvalá infiltrace větší nebo rovno 270 litrů za 24h						
		Odkaz na mn. položky pořadí 22 : 214,60000		214,60000				
		Odkaz na mn. položky pořadí 23 : 2682,00000		2 682,00000				
		Koeficient : 0,05		144,83000				
26	67352003R	Geotextilie netkaná PET 250 g/m2	m2	3 662,59200			RTS 24/ I	RTS 24/ I
		Odkaz na mn. položky pořadí 21 : 3052,16000*1,2		3 662,59200				
Díl: 8		Trubní vedení				3 200,00		
27	899431111R00	Výšková úprava do 20 cm, zvýšení krytu šoupěte	kus	2,00000			RTS 24/ I	RTS 24/ I
Díl: 91		Doplňující práce na komunikaci				1 305 043,00		
28	917862114R00	Osazení stojatého obrubníku betonového, s boční opěrou, do lože z betonu C 25/30	m	1 968,70000			RTS 24/ I	RTS 24/ I

Položkový rozpočet

S:	NP24013	Propustné plochy - lokalita Novosady I, Holešov
O:	SO.101	Výměna zpevněných ploch
R:	03 UN	Nepropustná dlažba - Propustná dlažba UN

P.č.	Číslo položky	Název položky	MJ	Množství	Cena / MJ	Celkem	Cen. soustava / platnost	Cenová úroveň
		BO10/25 : 4,5+16+21,6+33,4+18+18,2+18,2+55,2+35+10,8 +118+58,2+121+54+96+50+115,5+15,8+36+36+22+46, 3+19+199+20*7+15 37+12,5+37,5+37+12,5+37,5+36,4+37,4+27,5+20 +36,2		1 553,20000				
29	917862114R00	Osazení stojatého obrubníku betonového, s boční opěrou, do lože z betonu C 25/30	m	91,10000			RTS 24/ I	RTS 24/ I
		BO15/25 : 2,3*2+20,5+22*3		91,10000				
30	917862114R00	Osazení stojatého obrubníku betonového, s boční opěrou, do lože z betonu C 25/30	m	30,50000			RTS 24/ I	RTS 24/ I
		BO15/15 : 15,5+3+6*2		30,50000				
31	9157211	Vodorovné značení hmatových bodů na dlažbu	m2	33,90000			60 Vlastní	Indiv
		17+0,8+1,6+2,6+1,9+2,8+7,2		33,90000				
32	59217421R	Obrubník chodníkový ABO 14-10 v. 250 x 100 x 1000 mm přírodní	kus	2 067,13500			RTS 24/ I	RTS 24/ I
		Odkaz na mn. položky pořadí 28 : 1968,70000		968,70000				
		Koeficient : 0,05		98,43500				
33	59217488R	Obrubník silniční ABO 2-15 v. 250 x 150 x 1000 mm přírodní	kus	89,65500			RTS 24/ I	RTS 24/ I
		Odkaz na mn. položky pořadí 29 : 91,10000		91,10000				
		Koeficient : 0,05		4,55500				
		Odkaz na mn. položky pořadí 35 : 3,00000*-1		-3,00000				
		Odkaz na mn. položky pořadí 36 : 3,00000*-1		-3,00000				
34	59217490R	Obrubník silniční nájezdový ABO 2-15 N v. 150 x 150 x 1000 mm	kus	32,02500			RTS 24/ I	RTS 24/ I
		Odkaz na mn. položky pořadí 30 : 30,50000		30,50000				
		Koeficient : 0,05		1,52500				
35	59217491R	Obrubník silniční přechodový pravý ABO 2-15 PP v 150 x 150 x 1000 mm	kus	3,00000			RTS 24/ I	RTS 24/ I
36	59217492R	Obrubník silniční přechodový levý ABO 2-15 PL v 150 x 150 x 1000 mm	kus	3,00000			RTS 24/ I	RTS 24/ I

Položkový rozpočet

S:	NP24013	Propustné plochy - lokalita Novosady I, Holešov
O:	SO.101	Výměna zpevněných ploch
R:	03 UN	Nepropustná dlažba - Propustná dlažba UN

P.č.	Číslo položky	Název položky	MJ	Množství	Cena / MJ	Celkem	Cen. soustava / platnost	Cenová úroveň	
Díl: 99		Staveništní přesun hmot							
37	998223011R00	Přesun hmot, pozemní komunikace, kryt dlážděný	t	2 879,23356			RTS 24/ I	RTS 24/ I	
Díl: 711		Izolace proti vodě							
38	711823121RT3	Montáž novové fólie svisle včetně dodávky fólie 23°0,8	m2	18,40000			RTS 24/ I	RTS 24/ I	
39	998711201R00	Přesun hmot pro izolace proti vodě, výšky do 6 m	%	52,07200			RTS 24/ I	RTS 24/ I	
Díl: D96		Přesuny suti a vybouraných hmot							
40	979990103R00	Poplatek za uložení suti - beton, skupina odpadů 1701	t	982,08302			RTS 23/ II	Indiv	
		Odkaz na dem. hmot. položky pořadí 3 : 545,96700		545,96700					
		Odkaz na dem. hmot. položky pořadí 5 : 8,00000		8,00000					
		Odkaz na dem. hmot. položky pořadí 1 : 428,11602		428,11602					
41	979999973R00	Poplatek za uložení, zemina a kamení, (skup.170504)	t	1 365,00760			RTS 24/ I	RTS 24/ I	
		Odkaz na dem. hmot. položky pořadí 2 : 1365,00760		1 365,00760					
42	979087212R00	Nakládání suti na dopravní prostředky - komunikace	t	2 347,09062			RTS 24/ I	RTS 24/ I	
43	979081111R00	Odvoz suti a vybour. hmot na skládku do 1 km	t	2 347,09062			RTS 24/ I	RTS 24/ I	
44	979081121R00	Příplatek k odvozu za každý další 1 km	t	359,26868			RTS 24/ I	RTS 24/ I	
45	979093111R00	Uložení suti na skládku bez zhutnění	t	2 347,09062			RTS 24/ I	RTS 24/ I	

Celkem 9 461 312,74

Poznámky uchazeče k zadání



Položkový rozpočet

S:	NP24013	Propustné plochy - lokalita Novosady I, Holešov
O:	SO.101	Výměna zpevněných ploch
R:	03 UN	Nepropustná dlažba - Propustná dlažba UN

P.č.	Číslo položky	Název položky	MJ	Množství	Cena / MJ	Celkem	Cen. soustava / platnost	Cenová úroveň
------	---------------	---------------	----	----------	-----------	--------	--------------------------	---------------

[Illegible text, likely a list of items or a table with very faint content]

Položkový rozpočet

S:	NP24013	Propustné plochy - lokalita Novosady I, Holešov
O:	SO.101	Výměna zpevněných ploch
R:	04	Propustná zeleň - Propustná dlažba

P.č.	Číslo položky	Název položky	MJ	Množství	Cena / MJ	Celkem	Cen. soustava / platnost	Cenová úroveň
Díl: 11 Přípravné a přidružené práce						76 150,00		
1	112101102R00	Kácení stromů listnatých o průměru kmene 30-50 cm	kus	7,00000	109,700	769,000	RTS 24/ I	RTS 24/ I
2	112201102R00	Odstranění pařezů pod úrovní, o průměru 30 - 50 cm	kus	7,00000	131,000	917,000	RTS 24/ I	RTS 24/ I
3	113202111R00	Vytřhání obrub obrubníků silničních a chodníkových 16,5+18,5+18,5+8,3+3,5+15,8+15,8+5,8+3,8+16 69+59+5	m	255,50000	114,000	29127,000	RTS 24/ I	RTS 24/ I
						122,50000		
						133,00000		
4	162301402R00	Vod.přemístění větví listnatých, D 50cm do 5000 m	kus	7,00000	226,000	1582,000	RTS 24/ I	RTS 24/ I
5	162301412R00	Vod.přemístění kmenů listnatých, D 50cm do 5000 m	kus	7,00000	585,000	4095,000	RTS 24/ I	RTS 24/ I
6	162301422R00	Vodorovné přemístění pařezů D 50 cm do 5000 m	kus	7,00000	245,000	1715,000	RTS 24/ I	RTS 24/ I
7	174201202R00	Zásyp jam po pařezech D 50 cm	kus	7,00000	585,000	4095,000	RTS 24/ I	RTS 24/ I
Díl: 12 Odkopávky a prokopávky						148 353,83		
8	120001101R00	Příplatek za ztlížení vykopávky v blízkosti vedení Odkaz na mn. položky pořadí 10 : 751,18240*0,05	m3	37,55912	805,000	30235,090	RTS 24/ I	RTS 24/ I
						37,55912		
9	120901121RT3	Bourání konstrukcí z prostého betonu v odkopávkách bagrem s kladivem skryté konstrukce : 3	m3	3,00000	487,000	1461,000	RTS 24/ I	RTS 24/ I
						3,00000		
10	122202202R00	Odkopávky pro silnice v hor. 3 do 1000 m3 parkovací plochy, vjezdy : 1126,2*1,1*0,48 chodník : 451,8*1,05*0,33	m3	751,18230	185,000	138968,060	RTS 24/ I	RTS 24/ I
						594,63360		
						156,54870		
11	122202209R00	Příplatek za lepivost - odkop. pro silnice v hor.3 Odkaz na mn. položky pořadí 10 : 751,18231*0,35	m3	262,91381	100,000	26291,381	RTS 24/ I	RTS 24/ I
						262,91381		
12	132201211R00	Hloubení rýh š.do 200 cm hor.3 do 100 m3.STROJNĚ vsakovací objekt :	m3	93,00000	106,000	9858,000	RTS 24/ I	RTS 24/ I
						93,00000		
13	132201219R00	Přípl.za lepivost,hloubení rýh 200cm,hor.3.STROJNĚ Odkaz na mn. položky pořadí 12 : 93,00000*0,5	m3	46,50000	100,000	4650,000	RTS 24/ I	RTS 24/ I
						46,50000		
14	162701105R00	Vodorovné přemístění výkopku z hor.1-4 do 10000 m Odkaz na mn. položky pořadí 10 : 751,18230	m3	844,18230	288,000	241126,060	RTS 24/ I	RTS 24/ I
						751,18230		

Položkový rozpočet

S:	NP24013	Propustné plochy - lokalita Novosady I, Holešov
O:	SO.101	Výměna zpevněných ploch
R:	04	Propustná zeleň - Propustná dlažba

P.č.	Číslo položky	Název položky	MJ	Množství	Cena / MJ	Celkem	Cen. soustava / platnost	Cenová úroveň
		Odkaz na mn. položky pořadí 12 : 93,00000		93,00000				
15	167101102R00	Nakládání výkopku z hor. 1 + 4 v množství nad 100 m3	m3	844,18230			RTS 24/ I	RTS 24/ I
		Odkaz na mn. položky pořadí 14 : 844,18230		844,18230				
16	171201201R00	Uložení sypaniny na skl.-sypanina na výšku přes 2m	m3	844,18230			RTS 24/ I	RTS 24/ I
		Odkaz na mn. položky pořadí 14 : 844,18230		844,18230				
17	181102302R00	Úprava pláně v zářezech se zhuštěním plocha ze situace :	m2	1 713,21000			RTS 24/ I	RTS 24/ I
		Odkaz na mn. položky pořadí 25 : 1 713,21000		1 713,21000				
18	199000002R00	Poplatek za skládku hominy 1- 4, č. dle katal. odpadů 17 05 04	m3	844,18230			RTS 24/ I	Indiv
		Odkaz na mn. položky pořadí 14 : 844,18230		844,18230				
Díl: 2		Základy a zvláštní zakládání						
19	211531111R00	Výplň odvodňovacích žeber kam. hrubě drcen. 63 mm	m3	93,00000			RTS 24/ I	RTS 24/ I
		Odkaz na mn. položky pořadí 12 : 93,00000		93,00000				
20	211971110R00	Opláštění žeber z geotextilie o sklonu do 1 : 2,5	m2	511,50000			RTS 24/ I	RTS 24/ I
		511,5		511,50000				
21	67352003R	Geotextilie netkaná PET 250 g/m2	m2	613,80000			RTS 24/ I	RTS 24/ I
		Odkaz na mn. položky pořadí 20 : 511,50000*1,2		613,80000				
Díl: 5		Komunikace						
22	564851111RT2	Podklad ze štěrku po zhuštění tloušťky 15 cm štěrku frakce 0-32 mm	m2	1 182,51000			RTS 24/ I	RTS 24/ I
		Odkaz na mn. položky pořadí 26 : 1 126,20000*1,05		1 182,51000				
23	564861111RT2	Podklad ze štěrku po zhuštění tloušťky 20 cm štěrku frakce 0-32 mm	m2	474,39000			RTS 24/ I	RTS 24/ I
		Odkaz na mn. položky pořadí 27 : 451,80000*1,05		474,39000				
24	564861111RT3	Podklad ze štěrku po zhuštění tloušťky 20 cm štěrku frakce 0-45 mm	m2	1 238,82000			RTS 24/ I	RTS 24/ I
		Odkaz na mn. položky pořadí 26 : 1 126,20000*1,1		1 238,82000				
25	568111111R00	Zřízení vrstvy z geotextilie skl.do 1:5, š.do 3 m	m2	1 713,21000			RTS 24/ I	RTS 24/ I

Položkový rozpočet

S:	NP24013	Propustné plochy - lokalita Novosady I, Holešov
O:	SO.101	Výměna zpevněných ploch
R:	04	Propustná zeleň - Propustná dlažba

P.č.	Číslo položky	Název položky	MJ	Množství	Cena / MJ	Celkem	Cen. soustava / platnost	Cenová úroveň
		Odkaz na mn. položky pořadí 24 : 1238,82000		1 238,82000				
		Odkaz na mn. položky pořadí 23 : 474,39000		474,39000				
26	596215041R00	Kladení zámkové dlažby tl. 8 cm do drtě tl. 5 cm (vápenková drť 2/5) parkovací plochy, vjezdy : 1126,2	m2	1 126,20000	39,79000	44 833,80000	RTS 24/ I	Indiv
27	596215041R00	Kladení zámkové dlažby tl. 8 cm do drtě tl. 5 cm (vápenková drť 2/5) chodník, plocha ze situace : 406,3+10+31+2,5+2	m2	451,80000	39,79000	17 976,00000	RTS 24/ I	Indiv
28	596291113R00	Rezáni zámkové dlažby tl. 80 mm Odkaz na mn. položky pořadí 26 : 1126,20000 Odkaz na mn. položky pořadí 27 : 451,80000*0,3	m	473,40000	308,00000	145 807,20000	RTS 24/ I	Indiv
29	5929901R	Vodopropustná dlažba tl. 8 cm, filtrační, spárovací materiál čedičová drť 1/3 Specifikace dlažby: Barevnost: šedá/antracitová, tl. 20cm; 20x10cm • vodopropustný povrch zajišťující infiltraci srážkových vod s funkcí čištění vod díky zajištěné retenci znečišťujících látek • propustnost vody jednotlivá hodnota: kf větší nebo rovno 1 x 10 ⁻³ m/s, střední hodnota: kf menší nebo rovno 1 x 10 ⁻⁴ m/s • měrná trvalá infiltrace větší nebo rovno 2700 l/s Odkaz na mn. položky pořadí 26 : 1126,20000 Odkaz na mn. položky pořadí 27 : 451,80000 Koeficient : 0,05	m2	1 656,90000	35,00000	58 191,70000	Vlastní	Indiv
30	67352003R	Geotextilie netkaná PET 250 g/m2 Odkaz na mn. položky pořadí 25 : 1713,21000*1,2	m2	2 055,85200	22,00000	45 228,72000	RTS 24/ I	RTS 24/ I
Díl: 91		Doplňující práce na komunikaci				555 677,00000		
31	915711111R00	Vodorovné značení dělicích čar 12 cm střík.barvou Odkaz na mn. položky pořadí 38 : 274,00000*2	m	274,00000	200,00000	54 800,00000	RTS 24/ I	RTS 24/ I
32	915791112R00	Předznačení pro značení stopčáry, zebry, nápisy imobilní : 3*2	m2	6,00000	100,00000	600,00000	RTS 24/ I	RTS 24/ I

Položkový rozpočet

S:	NP24013	Propustné plochy - lokalita Novosady I, Holešov
O:	SO.101	Výměna zpevněných ploch
R:	04	Propustná zeleň - Propustná dlažba

P.č.	Číslo položky	Název položky	MJ	Množství	Cena / MJ	Celkem	Cen. soustava / platnost	Cenová úroveň
33	917862114R00	Osazení stojatého obrubníku betonového, s boční opěrou, do lože z betonu C 25/30 BO10/25 : 435	m	435,00000			RTS 24/ I	RTS 24/ I
34	917862114R00	Osazení stojatého obrubníku betonového, s boční opěrou, do lože z betonu C 25/30 BO15/25 : 25,8+23+70,5+30+14,8+14,8+59+14,8+5+18+14,5+16+5+6,5+18*3,5	m	390,70000			RTS 24/ I	RTS 24/ I
35	917862114R00	Osazení stojatého obrubníku betonového, s boční opěrou, do lože z betonu C 25/30 BO15/15 : 40,5+15	m	55,50000			RTS 24/ I	RTS 24/ I
36	9157211	Vodorovné značení hmatových bodů na dlažbu 0,8+2,8+3,2	m2	6,80000			Vlastní	Indiv
37	915721121R00	Vodorovné značení stopčar,zeber atd.plasteni nehlub. Odkaz na mn. položky pořadí 32 : 6,00000	m2	6,00000			RTS 24/ I	RTS 24/ I
38	915791111R00	Předznačení pro značení dělicí čáry,vodící proužky parkovací stání : 56*4,5 V12a : 22	m	274,00000			RTS 24/ I	RTS 24/ I
39	59217421R	Obrubník chodníkový ABO 14-10 v. 250 x 100 x 1000 mm přírodní Odkaz na mn. položky pořadí 33 : 435,00000 Koeficient : 0,05	kus	456,75000			RTS 24/ I	RTS 24/ I
40	59217488R	Obrubník silniční ABO 2-15 v. 250 x 150 x 1000 mm přírodní Odkaz na mn. položky pořadí 34 : 390,70000 Koeficient : 0,05 Odkaz na mn. položky pořadí 42 : 2,00000*-1 Odkaz na mn. položky pořadí 43 : 2,00000*-1	kus	406,23500			RTS 24/ I	RTS 24/ I
41	59217490R	Obrubník silniční nájezdový ABO 2-15 N v. 150 x 150 x 1000 mm Odkaz na mn. položky pořadí 35 : 55,50000	kus	58,27500			RTS 24/ I	RTS 24/ I

Položkový rozpočet

S:	NP24013	Propustné plochy - lokalita Novosady I, Holešov
O:	SO.101	Výměna zpevněných ploch
R:	04	Propustná zeleň - Propustná dlažba

P.č.	Číslo položky	Název položky	MJ	Množství	Cena / MJ	Celkem	Cen. soustava / platnost	Cenová úroveň
		Koeficient : 0,05		2,77500				
42	59217491R	Obrubník silniční přechodový pravý ABO 2-15 PP v 150 x 150 x 1000 mm	kus	2,00000			RTS 24/ I	RTS 24/ I
43	59217492R	Obrubník silniční přechodový levý ABO 2-15 PP v 150 x 150 x 1000 mm	kus	2,00000			RTS 24/ I	RTS 24/ I
Díl: 99		Staveništní přesun hmot						
44	998223011R00	Přesun hmot, pozemní komunikace, kryt dlaždový	t	2 074,48332			RTS 24/ I	RTS 24/ I
Díl: 711		Izolace proti vodě						
45	711823121RT3	Montáž nové fólie svisle včetně dodávky fólie 23*0,8	m2	18,40000			RTS 24/ I	RTS 24/ I
46	998711201R00	Přesun hmot pro izolace proti vodě, výšky do 0 m	m2	52,07200			RTS 24/ I	RTS 24/ I
Díl: M65		Elektroinstalace a veřejné osvětlení						
47	659901	Přeložka sloupu VO o cca 1,5 m	ks	2,00000			Vlastní	Indiv
Díl: D96		Přesuny sutí a vybouraných hmot						
48	979990103R00	Poplatek za uložení sutí - beton, skupina odpadů 101	t	74,98500			RTS 23/ II	Indiv
		Odkaz na dem. hmot. položky pořadí 3 : 68,98500		68,98500				
		Odkaz na dem. hmot. položky pořadí 9 : 6,00000		6,00000				
49	979087212R00	Nakládání sutí na dopravní prostředky - komunikace	t	74,98500			RTS 24/ I	RTS 24/ I
50	979081111R00	Odvoz sutí a vybour. hmot na skládku do 1 km	t	74,98500			RTS 24/ I	RTS 24/ I
51	979081121R00	Příplatek k odvozu za každý další 1 km	t	1 049,79000			RTS 24/ I	RTS 24/ I
52	979093111R00	Uložení sutí na skládku bez zhutnění	t	74,98500			RTS 24/ I	RTS 24/ I
Celkem						5 086 450,32		

Poznámky uchazeče k zadání

Položkový rozpočet

S:	NP24013	Propustné plochy - lokalita Novosady I, Holešov
O:	SO.101	Výměna zpevněných ploch
R:	04	Propustná zeleň - Propustná dlažba

P.č.	Číslo položky	Název položky	MJ	Množství	Cena / MJ	Celkem	Cen. soustava / platnost	Cenová úroveň
[Redacted content]								

[Redacted content]

Položkový rozpočet

S:	NP24013	Propustné plochy - lokalita Novosady I, Holešov
O:	SO.101	Výměna zpevněných ploch
R:	05	Nepropustný beton - Propustná dlažba

P.č.	Číslo položky	Název položky	MJ	Množství	Cena / MJ	Celkem	Cen. soustava / platnost	Cenová úroveň
Díl: 11		Přípravné a přidružené práce						
1	113107620R00	Odstranění podkladu nad 50 m ² , kam. drcené tl.20 cm	m ²	772,50000			RTS 24/ I	RTS 24/ I
2	113202111R00	Výrhání obrub obrubníků silničních a chodníkových	m	40,00000			RTS 24/ I	RTS 24/ I
		9+5+11+6+9		40,00000				
Díl: 12		Odkopávky a prokopávky						
3	120001101R00	Příplatek za zřízení vykopávky v blízkosti vedení	m ³	8,80650			RTS 24/ I	RTS 24/ I
		Odkaz na mn. položky pořadí 5 : 176,13000*0,05		8,80650				
4	120901121RT3	Bourání konstrukcí z prostého betonu v odkopávkách bagrem s kladivem	m ³	3,00000			RTS 24/ I	RTS 24/ I
		skryté konstrukce : 3		3,00000				
5	122202202R00	Odkopávky pro silnice v hor. 3 do 1000 m ³	m ³	176,13000			RTS 24/ I	RTS 24/ I
		ZD tl. 8cm : 772,5*1,1*0,48		407,88000				
		odpočty konstrukcí : -772,5*0,2-772,5*0,1		-231,75000				
6	122202209R00	Příplatek za lepivost - odkop, pro silnice v hor.3	m ³	61,64550			RTS 24/ I	RTS 24/ I
		Odkaz na mn. položky pořadí 5 : 176,13000*0,35		61,64550				
7	132201211R00	Hloubení rýh š.do 200 cm hor.3 do 100 m ³ ,STROJNĚ	m ³	42,00000			RTS 24/ I	RTS 24/ I
		vsakovací objekt : 2*(3+3+3+2+2+2+2+1+1)		42,00000				
8	132201219R00	Přípl.za lepivost,hloubení rýh 200cm,hor.3,STROJNĚ	m ³	21,00000			RTS 24/ I	RTS 24/ I
		Odkaz na mn. položky pořadí 7 : 42,00000*0,5		21,00000				
9	162701105R00	Vodorovné přemístění výkopku z hor.1-4 do 10000 m	m ³	218,13000			RTS 24/ I	RTS 24/ I
		Odkaz na mn. položky pořadí 5 : 176,13000		176,13000				
		Odkaz na mn. položky pořadí 7 : 42,00000		42,00000				
10	167101102R00	Nakládání výkopku z hor. 1 + 4 v množství nad 100 m ³	m ³	218,13000			RTS 24/ I	RTS 24/ I
		Odkaz na mn. položky pořadí 9 : 218,13000		218,13000				
11	171201201R00	Uložení sypaniny na skl.-sypanina na výšku přes 2m	m ³	218,13000			RTS 24/ I	RTS 24/ I
		Odkaz na mn. položky pořadí 9 : 218,13000		218,13000				
12	181102302R00	Úprava pláně v zářezech se zhuňněním	m ²	825,33000			RTS 24/ I	RTS 24/ I
		plocha ze situace :						

Položkový rozpočet

S:	NP24013	Propustné plochy - lokalita Novosady I, Holešov
O:	SO.101	Výměna zpevněných ploch
R:	05	Nepropustný beton - Propustná dlažba

P.č.	Číslo položky	Název položky	MJ	Množství	Cena / MJ	Celkem	Cen. soustava / platnost	Cenová úroveň
		Odkaz na mn. položky pořadí 19 : 825,33000			825,33000			
13	199000002R00	Poplatek za skládku horniny 1- 4, č. dle katal. odpadů 17 05 04	m3	218,13000			RTS 24/ I	Indiv
		Odkaz na mn. položky pořadí 9 : 218,13000			218,13000			
Díl: 2		Základy a zvláštní zakládání						
14	211531111R00	Výplň odvodňovacích žeber kam. hrubě drcen, 63 mm	m3	42,00000			RTS 24/ I	RTS 24/ I
		Odkaz na mn. položky pořadí 7 : 42,00000			42,00000			
15	211971110R00	Opláštění žeber z geotextilie o sklonu do 1 : 2,5	m2	125,00000			RTS 24/ I	RTS 24/ I
		(3+3+3+2+2+2+2+1+1)*5+20			125,00000			
16	67352003R	Geotextilie netkaná PET 250 g/m2	m2	150,00000			RTS 24/ I	RTS 24/ I
		Odkaz na mn. položky pořadí 15 : 125,00000*1,2			150,00000			
Díl: 5		Komunikace						
17	564851111RT2	Podklad ze štěrkodrti po zhuštění tloušťky 15 cm štěrkodrtí frakce 0-32 mm	m2	787,81500			RTS 24/ I	RTS 24/ I
		Odkaz na mn. položky pořadí 20 : 750,30000*1,05			787,81500			
18	564861111RT3	Podklad ze štěrkodrti po zhuštění tloušťky 20 cm štěrkodrtí frakce 0-45 mm	m2	825,33000			RTS 24/ I	RTS 24/ I
		Odkaz na mn. položky pořadí 20 : 750,30000*1,1			825,33000			
19	568111111R00	Zřízení vrstvy z geotextilie skl.do 1,5, š.do 3 mm	m2	825,33000			RTS 24/ I	RTS 24/ I
		Odkaz na mn. položky pořadí 18 : 825,33000			825,33000			
20	596215041R00	Kladení zámkové dlažby tl. 8 cm do drté tl. 5 cm (vápenková drt 2/5)	m2	750,30000			RTS 24/ I	Indiv
21	596291113R00	Rezáni zámkové dlažby tl. 80 mm	m	225,09000			RTS 24/ I	Indiv
		Odkaz na mn. položky pořadí 20 : 750,30000*0,3			225,09000			
22	5929901R	Vodopropustná dlažba tl. 8 cm, filtrační, spárovací materiál čedičová drt 1/3	m2	787,81500			Vlastní	Indiv
		Specifikace dlažby: Barevnost: šedá/antracit. Formát dlažby: H profil; 20x20cm, 20x10cm						
		* vodopropustný povrch zajišťující infiltraci srážkových vod s funkcí čištění vod díky zajištěné retenci znečišťujících látek						
		* propustnost vody jednotlivá hodnota: kf větší nebo rovno 1 x 10 ⁻⁵ m/s, střední hodnota: kf menší nebo rovno 1 x 10 ⁻⁴ m/s.						

Položkový rozpočet

S:	NP24013	Propustné plochy - lokalita Novosady I, Holešov
O:	SO.101	Výměna zpevněných ploch
R:	05	Nepropustný beton - Propustná dlažba

P.č.	Číslo položky	Název položky	MJ	Množství	Cena / MJ	Celkem	Cen. soustava / platnost	Cenová úroveň
		* měrná trvalá infiltrace větší nebo rovno 270 l/(s x h) Odkaz na mn. položky pořadí 20 : 750,30000 Koeficient : 0,05		750,30000		37,51500		
23	67352003R	Geotextilie netkaná PET 250 g/m2 Odkaz na mn. položky pořadí 19 : 825,33000	m2	990,39600		990,39600	RTS 24/ I	RTS 24/ I
Díl: 91		Doplňující práce na komunikaci				171,751,00		
24	915711111R00	Vodorovné značení dělicích čar 12 cm střík barvou Odkaz na mn. položky pořadí 28 : 243,00000	m	243,00000		243,00000	RTS 24/ I	RTS 24/ I
25	915791112R00	Předznačení pro značení stopčáry, zebrý, nápisů imobilní : 4*2	m2	8,00000		8,00000	RTS 24/ I	RTS 24/ I
26	917862114R00	Osazení stojatého obrubníku betonového, s boční operou do lože z betonu C 25/30 BO15/25 : 259	m	259,00000		259,00000	RTS 24/ I	RTS 24/ I
27	915721121R00	Vodorovné značení stopčar, zeber atd. plastem, nehluč Odkaz na mn. položky pořadí 25 : 8,00000	m2	8,00000		8,00000	RTS 24/ I	RTS 24/ I
28	915791111R00	Předznačení pro značení dělicí čary, vodící proužky parkovací stání : 54*4,5	m	243,00000		243,00000	RTS 24/ I	RTS 24/ I
29	59217488R	Obrubník silniční ABO 2-15 v. 250 x 150 x 1000 mm přírodní Odkaz na mn. položky pořadí 26 : 259,00000 Koeficient : 0,05	kus	271,95000		271,95000	RTS 24/ I	RTS 24/ I
Díl: 96		Bourání konstrukcí				275,087,25		
30	965042241RT4	Bourání betonových parkovacích ploch 772,5*0,1	m3	77,25000		77,25000	RTS 24/ I	RTS 24/ I
31	965049112R00	Příplatek, bourání betonu, výzluž se svař.sítí nad 10 cm Odkaz na mn. položky pořadí 30 : 77,25000	m3	77,25000		77,25000	RTS 24/ I	RTS 24/ I
Díl: 99		Staveništní přesun hmot				289,571,41		
32	998223011R00	Přesun hmot, pozemní komunikace, kryt dlážděný	t	1 034,54075		289,571,41	RTS 24/ I	RTS 24/ I

Položkový rozpočet

S:	NP24013	Propustné plochy - lokalita Novosady I, Holešov
O:	SO.101	Výměna zpevněných ploch
R:	05	Nepropustný beton - Propustná dlažba

P.č.	Číslo položky	Název položky	MJ	Množství	Cena / MJ	Celkem	Cen. soustava / platnost	Cenová úroveň
Díl: D96 Přesuny suti a vybouraných hmot								
33	979990103R00	Poplatek za uložení suti - beton, skupina odpadů	t	186,75000			RTS 23/ II	Indiv
		Odkaz na dem. hmot. položky pořadí 2 : 10,80000		10,80000				
		Odkaz na dem. hmot. položky pořadí 4 : 6,00000		6,00000				
		Odkaz na dem. hmot. položky pořadí 30 : 169,95000		169,95000				
34	979999973R00	Poplatek za uložení, zemina a kamení, (skup. 170504)	t	339,90000			RTS 24/ I	RTS 24/ I
		Odkaz na dem. hmot. položky pořadí 1 : 339,90000		339,90000				
35	979087212R00	Nakládání suti na dopravní prostředky - komunikace	t	526,65000			RTS 24/ I	RTS 24/ I
36	979081111R00	Odvoz suti a vybour. hmot na skládku do 1 km	t	526,65000			RTS 24/ I	RTS 24/ I
37	979081121R00	Příplatek k odvozu za každý další 1 km	t	7 373,10000			RTS 24/ I	RTS 24/ I
38	979093111R00	Uložení suti na skládku bez zhutnění	t	526,65000			RTS 24/ I	RTS 24/ I

Celkem

Poznámky uchazeče k zadání



Položkový rozpočet

S:	NP24013	Propustné plochy - lokalita Novosady I, Holešov
O:	SO.101	Výměna zpevněných ploch
R:	06	Propustná zeleň - Nepropustná živice

P.č.	Číslo položky	Název položky	MJ	Množství	Cena / MJ	Celkem	Cen. soustava / platnost	Cenová úroveň
Díl: 11 Přípravné a přidružené práce								
1	113202111R00	Vytrhání obrub obrubníků silničních 14+18	m ²	32,00000		3 548,00	RTS 24/ I	RTS 24/ I
Díl: 12 Odkopávky a prokopávky								
2	120001101R00	Příplatek za ztlížení vykopávky v blízkosti vedení Odkaz na mn. položky pořadí 3 : 14,27580	m3	0,71379		10,960	RTS 24/ I	RTS 24/ I
3	122202202R00	Odkopávky pro silnice v hor. 3 do 1000 m3 28,84*1,1*0,45	m3	14,27580		204,82	RTS 24/ I	RTS 24/ I
4	122202209R00	Příplatek za lepivost - odkop. pro silnice v hor. 3 Odkaz na mn. položky pořadí 3 : 14,27580*0,35	m3	4,99653		5,00	RTS 24/ I	RTS 24/ I
5	162701105R00	Vodorovné přemístění výkopku z hor. 1-4 do 10000 Odkaz na mn. položky pořadí 3 : 14,27580	m3	14,27580		4 088,60	RTS 24/ I	RTS 24/ I
6	167101102R00	Nakládání výkopku z hor. 1 + 4 v množství nad 100 m3 Odkaz na mn. položky pořadí 5 : 14,27580	m3	14,27580		1 142,96	RTS 24/ I	RTS 24/ I
7	171201201R00	Uložení sypaniny na skl.-sypanina na výšku přes 2m Odkaz na mn. položky pořadí 5 : 14,27580	m3	14,27580		157,08	RTS 24/ I	RTS 24/ I
8	181102302R00	Úprava pláňe v zářezech se ztuhnutím Odkaz na mn. položky pořadí 10 : 31,72400	m2	31,72400		1 019,16	RTS 24/ I	RTS 24/ I
9	199000002R00	Poplatek za skládku horniny 1-4, č. dle katal. odpadů 17 05 04 Odkaz na mn. položky pořadí 5 : 14,27580	m3	14,27580		1 652,98	RTS 24/ I	Indiv
Díl: 56 Podkladní vrstvy komunikací a zpevněných ploch								
10	564861111RT4	Podklad ze štěrkodrti po ztuhnutí tloušťky 20 cm štěrkodrt frakce 0-63 mm Odkaz na mn. položky pořadí 14 : 28,84000*1,1	m2	31,72400		3 517,24	RTS 24/ I	RTS 24/ I
11	567122114R00	Podklad z kameniva zpev.cementem SC C8/10 tl.15 cm Odkaz na mn. položky pořadí 14 : 28,84000*1,05	m2	30,28200		1 574,64	RTS 24/ I	RTS 24/ I

Položkový rozpočet

S:	NP24013	Propustné plochy - lokalita Novosady I, Holešov
O:	SO.101	Výměna zpevněných ploch
R:	06	Propustná zeleň - Nepropustná živice

P.č.	Číslo položky	Název položky	MJ	Množství	Cena / MJ	Celkem	Cen. soustava / platnost	Cenová úroveň
12	56811111R00	Zřízení vrstvy z geotextilie skl.do 1:5, š.do 3 m	m2	31,72400			RTS 24/ I	RTS 24/ I
		Odkaz na mn. položky pořadí 10 : 31,72400		31,72400				
13	67352003R	Geotextilie netkaná PET 250 g/m2	m2	38,06880			RTS 24/ I	RTS 24/ I
		Odkaz na mn. položky pořadí 12 : 31,72400*1,2		38,06880				
Díl: 57 Kryty šterkových a živičných komunikací								
14	565131111RT3	Podklad z obal kamen. ACP 16+, š. do 3 m, tl. 5 cm plochy 101-200 m2	m2	28,84000			RTS 24/ I	RTS 24/ I
15	573111124R00	Postřík infiltrační, množství zbytkového asfaltového pojiva 1,00 kg/m2	m2	28,84000			RTS 24/ I	RTS 24/ I
16	573231125R00	Postřík spojovací z KAE, množství zbytkového asfaltu 0,5 kg/m2	m2	28,84000			RTS 24/ I	RTS 24/ I
17	577141112RT2	Beton asfalt. ACO 11+, do 3 m, tl.5 cm plochy 201-1000 m2	m2	28,84000			RTS 24/ I	RTS 24/ I
Díl: 91 Doplnující práce na komunikaci								
18	599141111R00	Vyplnění spár živičnou záplivkou	m	21,00000			RTS 24/ I	RTS 24/ I
19	919735111R00	Rezáni stávajícího živičného krytu tl. do 5 cm	m	21,00000			RTS 24/ I	RTS 24/ I
20	919735113R00	Rezáni stávajícího živičného krytu tl. 10 - 15 cm	m	21,00000			RTS 24/ I	RTS 24/ I
Díl: 99 Staveništní přesun hmot								
21	998225311R00	Přesun hmot, oprava komunikací, kryt živič. a bet.	t	33,26401			RTS 24/ I	RTS 24/ I
Díl: D96 Přesuny sutí a vybouraných hmot								
22	979990103R00	Poplatek za uložení sutí - beton, skupina odpadu 170101	t	8,64000			RTS 23/ II	Indiv
		Odkaz na dem. hmot. položky pořadí 1 : 8,64000		8,64000				
23	979087212R00	Nakládání sutí na dopravní prostředky - komunikace	t	8,64000			RTS 24/ I	RTS 24/ I
24	979081111R00	Odvoz sutí a vybour. hmot na skládku do 1 km	t	8,64000			RTS 24/ I	RTS 24/ I
25	979081121R00	Příplatek k odvozu za každý další 1 km	t	77,76000			RTS 24/ I	RTS 24/ I
26	979093111R00	Uložení sutí na skládku bez zhutnění	t	8,64000			RTS 24/ I	RTS 24/ I
Celkem								

Položkový rozpočet

S:	NP24013	Propustné plochy - lokalita Novosady I, Holešov
O:	SO.101	Výměna zpevněných ploch
R:	06	Propustná zeleň - Nепropustná živice

P.č.	Číslo položky	Název položky	MJ	Množství	Cena / MJ	Celkem	Cen. soustava / platnost	Cenová úroveň
------	---------------	---------------	----	----------	-----------	--------	--------------------------	---------------

Poznámky uchazeče k zadání



[Illegible text, possibly a signature or stamp, consisting of several dark, smudged marks.]

Položkový rozpočet

S:	NP24013	Propustné plochy - lokalita Novosady I, Holešov
O:	SO.101	Výměna zpevněných ploch
R:	07	Nepropustná dlažba - Nepropustná dlažba

P.č.	Číslo položky	Název položky	MJ	Množství	Cena / MJ	Celkem	Cen. soustava / platnost	Cenová úroveň
Díl: 11 Přípravné a přidružené práce								
1	113106231R00	Rozebrání dlažeb ze zámkové dlažby v kamenivu	m2	30,80000	20,000	616,000	RTS 24/ I	RTS 24/ I
2	113107625R00	Odstranění podkladu nad 50 m2, kam. drcené tl.25 cm	m2	30,80000	70,000	2 156,000	RTS 24/ I	RTS 24/ I
3	113202111R00	Vytrhání obrub obrubníků silničních	m	5,50000	114,000	627,000	RTS 24/ I	RTS 24/ I
Díl: 12 Odkopávky a prokopávky								
4	120001101R00	Příplatek za ztížení vykopávky v blízkosti vedení	m3	0,30492	105,000	320,000	RTS 24/ I	RTS 24/ I
		Odkaz na mn. položky pořadí 5 : 6.09840*0,05			0,30492			
5	122202202R00	Odkopávky pro silnice v hor. 3 do 1000 m3	m3	6,09840	105,000	640,000	RTS 24/ I	RTS 24/ I
		ZD tl. 8cm, místo pro přecházení : 30,8*1,1*0,48			16,26240			
		odpočty konstrukcí : -30,8*0,08-30,8*0,25			-10,16400			
6	122202209R00	Příplatek za lepivost - odkop. pro silnice v hor.3	m3	2,13444	105,000	224,000	RTS 24/ I	RTS 24/ I
		Odkaz na mn. položky pořadí 5 : 6.09840*0,35			2,13444			
7	162701105R00	Vodorovné přemístění výkopku z hor.1-4 do 10000 m	m3	6,09840	105,000	640,000	RTS 24/ I	RTS 24/ I
		Odkaz na mn. položky pořadí 5 : 6.09840			6,09840			
8	167101102R00	Nakládání výkopku z hor. 1 + 4 v množství nad 100 m3	m3	6,09840	105,000	640,000	RTS 24/ I	RTS 24/ I
		Odkaz na mn. položky pořadí 7 : 6.09840			6,09840			
9	171201201R00	Uložení sypaniny na skl.-sypanina na výšku přes 2m	m3	6,09840	105,000	640,000	RTS 24/ I	RTS 24/ I
		Odkaz na mn. položky pořadí 7 : 6.09840			6,09840			
10	181102302R00	Úprava pláně v zářezech se zhutněním	m2	31,35000	105,000	3292,500	RTS 24/ I	RTS 24/ I
		plocha ze situace :						
		Odkaz na mn. položky pořadí 14 : 31,35000			31,35000			
11	199000002R00	Poplatek za skládku horniny 1-4, č. dle katal. odpadů 17 05 04	m3	6,09840	105,000	640,000	RTS 24/ I	Indiv
		Odkaz na mn. položky pořadí 7 : 6.09840			6,09840			
Díl: 5 Komunikace								
12	564851111RT2	Podklad ze štěrkodrti po zhutnění tloušťky 15 cm štěrkodrtí frakce 0-32 mm	m2	29,92500	105,000	3142,125	RTS 24/ I	RTS 24/ I
		Odkaz na mn. položky pořadí 15 : 28,50000*1,05			29,92500			

Položkový rozpočet

S:	NP24013	Propustné plochy - lokalita Novosady I, Holešov
O:	SO.101	Výměna zpevněných ploch
R:	07	Nepropustná dlažba - Nepropustná dlažba

P.č.	Číslo položky	Název položky	MJ	Množství	Cena / MJ	Celkem	Cen. soustava / platnost	Cenová úroveň
13	564861111RT3	Podklad ze šterkodrti po ztuhnutí tloušťky 20 cm šterkodrt frakce 0-45 mm	m2	31,35000		10 188,75	RTS 24/ I	RTS 24/ I
		Odkaz na mn. položky pořadí 15 : 28,50000*1,1				31,35000		
14	568111111R00	Zřízení vrstvy z geotextilie skl.do 1,5, š.do 3 m	m2	31,35000		1 035,00	RTS 24/ I	RTS 24/ I
		Odkaz na mn. položky pořadí 13 : 31,35000				31,35000		
15	596215041R00	Kladení zámkové dlažby tl. 8 cm do dřev. tl. 5cm (vápenčová dř. 2/5)	m2	28,50000		1 180,00	RTS 24/ I	Indiv
16	596291113R00	Rezaní zámkové dlažby tl. 80 mm	m	8,55000		2 633,40	RTS 24/ I	Indiv
		Odkaz na mn. položky pořadí 15 : 28,50000*0,03				8,55000		
17	5929901R	Vodopropustná dlažba tl. 8 cm, filtrační, spárovací materiál čedičová dř. 1/3	m2	29,92500		1 347,00	Vlastní	Indiv
		Specifikace dlažby: Barevnost: šedá/antracit, form: dlažby: H, prof: 20x20cm, 20x10cm						
		* vodopropustný povrch zajišťující infiltraci srážkových vod s funkcí čištění vod díky zajištěné retenci znečišťujících látek						
		* propustnost vody jednotlivá hodnota: kf větší nebo rovno 1×10^{-5} m/s, střední hodnota: kf menší nebo rovno 1×10^{-4} m/s.						
		* měrná trvalá infiltrace větší nebo rovno 270 l/(s.m ²)						
		Odkaz na mn. položky pořadí 15 : 28,50000				28,50000		
		Koeficient : 0,05				1,42500		
18	67352003R	Geotextilie netkaná PET 250 g/m2	m2	37,62000		627,00	RTS 24/ I	RTS 24/ I
		Odkaz na mn. položky pořadí 14 : 31,35000*1,2				37,62000		
Díl: 91		Doplňující práce na komunikaci				13 496,13		
19	917862114R00	Osazení stojatého obrubníku betonového, s boční opěrrou, do lože z betonu C 25/30	m	24,00000		430,00	RTS 24/ I	RTS 24/ I
		BO10/25 : 6*4				24,00000		
20	917862114R00	Osazení stojatého obrubníku betonového, s boční opěrrou, do lože z betonu C 25/30	m	5,50000		430,00	RTS 24/ I	RTS 24/ I
		BO15/15 : 5,5				5,50000		
21	919735113R00	Rezaní stávajícího živичného krytu tl. 10 - 15 cm	m	12,00000		1 650,00	RTS 24/ I	RTS 24/ I
		2*6				12,00000		

Položkový rozpočet

S:	NP24013	Propustné plochy - lokalita Novosady I, Holešov
O:	SO.101	Výměna zpevněných ploch
R:	07	Nepropustná dlažba - Nepropustná dlažba

P.č.	Číslo položky	Název položky	MJ	Množství	Cena / MJ	Celkem	Cen. soustava / platnost	Cenová úroveň
22	59217421R	Obrubník chodníkový ABO 14-10 v. 250 x 100 x 1000 mm přirodní	kus	25,20000			RTS 24/ I	RTS 24/ I
		Odkaz na mn. položky pořadí 19 : 24,00000		24,00000				
		Koeficient : 0,05		1,20000				
23	59217490R	Obrubník silniční nájezdový ABO 2-15 N v. 150 x 150 x 1000 mm	kus	5,77500			RTS 24/ I	RTS 24/ I
		Odkaz na mn. položky pořadí 20 : 5,50000		5,50000				
		Koeficient : 0,05		0,27500				
Díl: 99 Staveništní přesun hmot								
24	998223011R00	Přesun hmot, pozemní komunikace, kryt dlážděný	t	41,37413			RTS 24/ I	RTS 24/ I
Díl: D96 Přesuny suti a vybouraných hmot								
25	979990103R00	Poplatek za uložení suti - beton, skupina odpadu 170101	t	8,41500			RTS 23/ II	Indiv
		Odkaz na dem. hmot. položky pořadí 1 : 6,93000		6,93000				
		Odkaz na dem. hmot. položky pořadí 3 : 1,48500		1,48500				
26	979999973R00	Poplatek za uložení, zemina a kamení, (skup.170504)	t	16,94000			RTS 24/ I	RTS 24/ I
		Odkaz na dem. hmot. položky pořadí 2 : 16,94000		16,94000				
27	979087212R00	Nakládání suti na dopravní prostředky - komunikace	t	25,35500			RTS 24/ I	RTS 24/ I
28	979081111R00	Odvoz suti a vybour. hmot na skládku do 1 km	t	25,35500			RTS 24/ I	RTS 24/ I
29	979081121R00	Příplatek k odvozu za každý další 1 km	t	354,97000			RTS 24/ I	RTS 24/ I
30	979093111R00	Uložení suti na skládku bez zhutnění	t	25,35500			RTS 24/ I	RTS 24/ I
Celkem						114 649,00		

Poznámky uchazeče k zadání

Položkový rozpočet

S:	NP24013	Propustné plochy - lokalita Novosady I, Holešov
O:	SO.101	Výměna zpevněných ploch
R:	07	Nepropustná dlažba - Nepropustná dlažba

P.č.	Číslo položky	Název položky	MJ	Množství	Cena / MJ	Celkem	Cen. soustava / platnost	Cenová úroveň



Položkový rozpočet

S:	NP24013	Propustné plochy - lokalita Novosady I, Holešov
O:	SO.101	Výměna zpevněných ploch
R:	08	Propustná zeleň - Propustný mlát

P.č.	Číslo položky	Název položky	MJ	Množství	Cena / MJ	Celkem	Cen. soustava / platnost	Cenová úroveň
Díl: 11 Přípravné a přidružené práce								
1	121101100R00	Sejmutí ornice, pl. do 400 m2, přemístění do 50 m	m3	18,33400			RTS 24/ I	RTS 24/ I
		91,67*0,2						
Díl: 12 Odkopávky a prokopávky								
2	122202202R00	Odkopávky pro silnice v hor. 3 do 1000 m3	m3	13,93384			RTS 24/ I	RTS 24/ I
		mlatový povrch : 91,67*1,1*0,32			32,26784			
		odpočty konstrukcí : -18,334			-18,33400			
3	122202209R00	Příplatek za lepivost - odkop. pro silnice v hor.3	m3	4,87684			RTS 24/ I	RTS 24/ I
		Odkaz na mn. položky pořadí 2 : 13,93383*0,35			4,87684			
4	162701105R00	Vodorovné přemístění výkopku z hor.1-4 do 10000 m	m3	13,93384			RTS 24/ I	RTS 24/ I
		Odkaz na mn. položky pořadí 2 : 13,93384			13,93384			
5	167101102R00	Nakládání výkopku z hor. 1 + 4 v množství nad 100 m3	m3	13,93384			RTS 24/ I	RTS 24/ I
		Odkaz na mn. položky pořadí 4 : 13,93384			13,93384			
6	171201201R00	Uložení sypaniny na skl.-sypanina na výšku přes 2m	m3	13,93384			RTS 24/ I	RTS 24/ I
		Odkaz na mn. položky pořadí 4 : 13,93384			13,93384			
7	181102302R00	Úprava pláně v zářezech se zhutněním	m2	100,83700			RTS 24/ I	RTS 24/ I
		plocha ze situace : 91,67*1,1			100,83700			
8	199000002R00	Poplatek za skládku horniny 1- 4, č. dle katal. odpadů 17 05 04	m3	13,93384			RTS 24/ I	Indiv
		Odkaz na mn. položky pořadí 4 : 13,93384			13,93384			
Díl: 5 Komunikace								
9	564861111RT2	Podklad ze štěrkodrti po zhutnění tloušťky 20 cm štěrkodrtí frakce 0-32 mm	m2	100,83700			RTS 24/ I	RTS 24/ I
		Odkaz na mn. položky pořadí 11 : 91,67000*1,1			100,83700			
10	564932111R00	Podklad z mechanicky zpevněného kameniva tl. 10 cm	m2	96,25350			RTS 24/ I	RTS 24/ I
		Odkaz na mn. položky pořadí 11 : 91,67000*1,05			96,25350			
11	564922104RT0	Mlatový kryt z mech.zpevněného kameniva tl. 2 cm prosivka fr.0-4 mm	m2	91,67000			Vlastní	RTS 24/ I
Díl: 91 Doplnující práce na komunikaci								

Zpracováno programem BUILDpower S, © RTS, a.s.

Položkový rozpočet

S:	NP24013	Propustné plochy - lokalita Novosady I, Holešov
O:	SO.101	Výměna zpevněných ploch
R:	08	Propustná zeleň - Propustný mlát

P.č.	Číslo položky	Název položky	MJ	Množství	Cena / MJ	Celkem	Cen. soustava / platnost	Cenová úroveň
12	916581119	Osazení ocelové obruby na trny vč. dodávky ocelových pásoviny	m	120,00000			Vlastní	Indiv
Díl: 99		Staveništní přesun hmot						
13	998222012R00	Přesun hmot, zpevněné plochy, kryt z kameniva	t	77,96048	85,00		RTS 24/ I	RTS 24/ I

Celkem								
---------------	--	--	--	--	--	--	--	--

Poznámky uchazeče k zadání

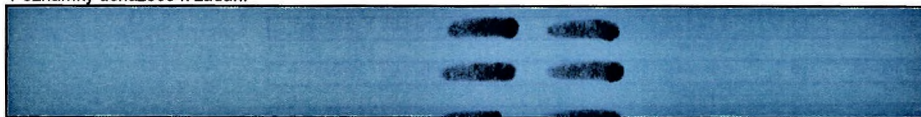

Položkový rozpočet

S:	NP24013	Propustné plochy - lokalita Novosady I, Holešov
O:	SO.101	Výměna zpevněných ploch
R:	09	Nepropustný beton - Propustná zeleň

P.č.	Číslo položky	Název položky	MJ	Množství	Cena / MJ	Celkem	Cen. soustava / platnost	Cenová úroveň
Díl: 11 Přípravné a přidružené práce								
1	113106121R00	Rozebrání dlažeb z betonových dlaždic na suché	m2	274,90000			RTS 24/ I	RTS 24/ I
		249,9+25		274,90000				
2	113107610R00	Odstranění podkladu nad 50 m2 kam.drcené tl.10cm	m2	369,70000			RTS 24/ I	RTS 24/ I
3	113202111R00	Vytrhání obrub obrubníků silničních a chodnikových	m	457,10000			RTS 24/ I	RTS 24/ I
		60+44+18+27,5+45,8+18+21,3+16,5		251,10000				
		49,5+32,5+63+4+16+3+6,5+4,5+2+3+3,5+3,5+15		206,00000				
4	120901121RT3	Bourání konstrukcí z prostého betonu v odkopávkách bagrem s kladivem	m3	3,00000			RTS 24/ I	RTS 24/ I
		skryté konstrukce : 3		3,00000				
Díl: 18 Povrchové úpravy terénu								
5	167103101R00	Nakládání výkopku zeminy schopné zúrodnění	m3	73,94000			RTS 24/ I	RTS 24/ I
		Odkaz na mn. položky pořadí 6 : 369,70000*0,2		73,94000				
6	180401211R00	Založení trávníku lučního výsevem v rovině	m2	369,70000			RTS 24/ I	RTS 24/ I
		plocha ze situace : 369,7		369,70000				
7	181301103R00	Rozprostření ornice, rovina, tl. 15-20 cm, do 500m2	m2	369,70000			RTS 24/ I	RTS 24/ I
		Odkaz na mn. položky pořadí 6 : 369,70000		369,70000				
8	182001111R00	Plošná úprava terénu, nerovnosti do 10 cm v rovině	m2	369,70000			RTS 24/ I	RTS 24/ I
		Odkaz na mn. položky pořadí 6 : 369,70000		369,70000				
9	183403152R00	Obdělání půdy vláčením, v rovině	m2	369,70000			RTS 24/ I	RTS 24/ I
		Odkaz na mn. položky pořadí 6 : 369,70000		369,70000				
10	183403153R00	Obdělání půdy hrabáním, v rovině	m2	369,70000			RTS 24/ I	RTS 24/ I
		Odkaz na mn. položky pořadí 6 : 369,70000		369,70000				
11	183403161R00	Obdělání půdy válením, v rovině	m2	369,70000			RTS 24/ I	RTS 24/ I
		Odkaz na mn. položky pořadí 6 : 369,70000		369,70000				
12	184802111R00	Chem. odplevelení před založ. postřikem, v rovině	m2	369,70000			RTS 24/ I	RTS 24/ I
		Odkaz na mn. položky pořadí 6 : 369,70000		369,70000				
13	185803111R00	Ošetření trávníku v rovině	m2	369,70000			RTS 24/ I	RTS 24/ I

Položkový rozpočet

S:	NP24013	Propustné plochy - lokalita Novosady I, Holešov
O:	SO.101	Výměna zpevněných ploch
R:	09	Nepropustný beton - Propustná zeleň

P.č.	Číslo položky	Název položky	MJ	Množství	Cena / MJ	Celkem	Cen. soustava / platnost	Cenová úroveň
		Odkaz na mn. položky pořadí 6 : 369,70000			369,70000			
14	183403114R00	Obdělání půdy kultivátorem v rovině	m2	369,70000			RTS 24/ I	RTS 24/ I
		Odkaz na mn. položky pořadí 6 : 369,70000			369,70000			
15	00572473R	Směs travní luční IV. - sušší a vlhčí podmínky PROFI	kg	9,24250			RTS 24/ I	RTS 24/ I
		Odkaz na mn. položky pořadí 6 : 369,70000*0,025			9,24250			
16	0099001	Zemina pro zúrodnění	m3	73,94000			Vlastní	Indiv
		Odkaz na mn. položky pořadí 5 : 73,94000			73,94000			
17	25234000.AR	Herbicid totální	l	1,10910			RTS 24/ I	RTS 24/ I
		Odkaz na mn. položky pořadí 6 : 369,70000*0,003			1,10910			
Díl: 96 Bourání konstrukcí								
18	965042241RT4	Bourání betonových parkovacích ploch 119,8*0,1	m3	11,98000			RTS 24/ I	RTS 24/ I
				11,98000				
19	965049112R00	Příplatek, bourání betonu, výztuž se svař.sítí nad 10cm	m3	11,98000			RTS 24/ I	RTS 24/ I
		Odkaz na mn. položky pořadí 18 : 11,98000			11,98000			
Díl: D96 Přesuny suti a vybouraných hmot								
20	979990103R00	Poplatek za uložení suti - beton, skupina odpadu 170101	t	187,70920			RTS 23/ II	Indiv
		Odkaz na dem. hmot. položky pořadí 1 : 37,93620			37,93620			
		Odkaz na dem. hmot. položky pořadí 3 : 123,41700			123,41700			
		Odkaz na dem. hmot. položky pořadí 18 : 26,35600			26,35600			
		Odkaz na dem. hmot. položky pořadí 4 : 0,00000			0,00000			
21	979999973R00	Poplatek za uložení, zemina a kamení, (skup. 170504)	t	81,33400			RTS 24/ I	RTS 24/ I
		Odkaz na dem. hmot. položky pořadí 2 : 81,33400			81,33400			
22	979087212R00	Nakládání suti na dopravní prostředky - korpulent	t	269,04320			RTS 24/ I	RTS 24/ I
23	979081111R00	Odvoz suti a vybour. hmot na skládku do 1 km	t	269,04320			RTS 24/ I	RTS 24/ I
24	979081121R00	Příplatek k odvozu za každý další 1 km	t	3 766,60480			RTS 24/ I	RTS 24/ I
25	979093111R00	Uložení suti na skládku bez zhutnění	t	269,04320			RTS 24/ I	RTS 24/ I

Položkový rozpočet

S:	NP24013	Propustné plochy - lokalita Novosady I, Holešov
O:	SO.101	Výměna zpevněných ploch
R:	09	Nepropustný beton - Propustná zeleň

P.č.	Číslo položky	Název položky	MJ	Množství	Cena / MJ	Celkem	Cen. soustava / platnost	Cenová úroveň
Celkem								

Poznámky uchazeče k zadání

Položkový rozpočet

S:	NP24013	Propustné plochy - lokalita Novosady I, Holešov
O:	SO.101.1	Svislé dopravní značení
R:	01	Svislé dopravní značení

P.č.	Číslo položky	Název položky	MJ	Množství	Cena / MJ	Celkem	Cen. soustava / platnost	Cenová úroveň
Díl: 13		Hloubené vykopávky				6 357,00		
1	139601102R00	Ruční výkop jam, rýh a šachet v hornině tř. 3 38*0,35*0,35*0,5	m3	2,32750	2,32750	5,415,00	RTS 24/ I	RTS 24/ I
2	162701105R00	Vodorovné přemístění výkopku z hor.1-4 do 10000 m Odkaz na mn. položky pořadí 1 : 2,32750	m3	2,32750	2,32750	5,415,00	RTS 24/ I	RTS 24/ I
3	167101102R00	Nakládání výkopku z hor. 1 - 4 v množství nad 100 m3 Odkaz na mn. položky pořadí 2 : 2,32750	m3	2,32750	2,32750	5,415,00	RTS 24/ I	RTS 24/ I
4	171201201R00	Uložení sypaniny na skl.-sypanina na výšku přes 2m Odkaz na mn. položky pořadí 2 : 2,32750	m3	2,32750	2,32750	5,415,00	RTS 24/ I	RTS 24/ I
5	199000002R00	Poplatek za skládku horniny 1- 4, č. dle katal. odpadů 17 05 04 Odkaz na mn. položky pořadí 2 : 2,32750	m3	2,32750	2,32750	5,415,00	RTS 24/ I	Indiv
Díl: 91		Doplňující práce na komunikaci				112 688,00		
5	914001125R00	Osazení svislé dopr.značky na sloupek nebo konzolu	kus	8,00000	14,625,00	117,675,00	RTS 24/ I	RTS 24/ I
6	914001111R00	Osazení svislé dopravní značky a sloupku, bet.základ	kus	30,00000	3,750,00	112,625,00	RTS 24/ I	RTS 24/ I
7	40444934 AR	Značka dopravní výstražná A 1 - A 30, rozměr 700 mm, fólie 1 A12b : 2 A7b : 2	kus	4,00000	2,800,00	112,625,00	RTS 24/ I	RTS 24/ I
8	40444972 AR	Značka dopravní upravující přednost P 2 - P 3, rozměr 500 x 500 mm, fólie 1 P2 : 3	kus	3,00000	576,00	1,728,00	RTS 24/ I	RTS 24/ I
9	40444984 AR	Značka dopravní upravující přednost P 4, rozměr 700 mm, fólie 1	kus	1,00000	588,00	588,00	RTS 24/ I	RTS 24/ I
10	40444999 AR	Značka dopravní upravující přednost P 6, rozměr 700 mm, fólie 1	kus	2,00000	494,00	988,00	RTS 24/ I	RTS 24/ I
11	40445023 AR	Značka dopravní zákazová B 1 - B 34, rozměr 700 mm, fólie 1 B2 : 2 B13 : 1	kus	12,00000	9,375,00	112,625,00	RTS 24/ I	RTS 24/ I

Položkový rozpočet

S:	NP24013	Propustné plochy - lokalita Novosady I, Holešov
O:	SO.101.1	Svislé dopravní značení
R:	01	Svislé dopravní značení

P.č.	Číslo položky	Název položky	MJ	Množství	Cena / MJ	Celkem	Cen. soustava / platnost	Cenová úroveň
		B20a : 2		2,00000				
		B20b : 2		2,00000				
		B29 : 1		1,00000				
		B24a : 1		1,00000				
		B24b : 2		2,00000				
		B28 : 1		1,00000				
12	40445029.AR	Značka dopravní příkazová C 1 - C 14b, rozměr 500 mm, fólie 1	kus	1,00000			RTS 24/ I	RTS 24/ I
		C2f : 1		1,00000				
13	40445038.AR	Značka dopravní informativní provozní IP 1a - IP 3, rozměr 500 x 500 mm, fólie 1	kus	2,00000			RTS 24/ I	RTS 24/ I
		IP2 : 2		2,00000				
14	40445044.AR	Značka dopravní informativní provozní IP 4b - IP 7, 10a, b, rozměr 500 x 500 mm, fólie 1	kus	1,00000			RTS 24/ I	RTS 24/ I
		IP4b : 1		1,00000				
15	40445050.AR	Značka dopravní informativní provozní IP 11 - IP 13, rozměr 500 x 700 mm, fólie 1	kus	9,00000			RTS 24/ I	RTS 24/ I
		IP12 : 9		9,00000				
16	40445161.AR	Značka dopravní dodatková E 9 - E 10, rozměr 500 x 700 mm, fólie 1	kus	3,00000			RTS 24/ I	RTS 24/ I
		E12a : 1		1,00000				
		E12b : 1		1,00000				
		E13 : 1		1,00000				
17	404459502R	Sloupek Fe pr. 60 pozinkovaný, l = 2500 mm	kus	30,00000			RTS 24/ I	RTS 24/ I
		Odkaz na mn. položky pořadí 7 : 30,00000		30,00000				
18	404459516R	Patka kotevní kompletní AP 60/4 čtyřkotevní	kus	30,00000			RTS 24/ I	RTS 24/ I
		Odkaz na mn. položky pořadí 7 : 30,00000		30,00000				
19	404459534R	Svorka upínací US na sloupek pr. 60 nebo 70 mm	kus	16,00000			RTS 24/ I	RTS 24/ I
		Odkaz na mn. položky pořadí 6 : 8,00000*2		16,00000				
Díl: 96		Bourání konstrukcí						

Položkový rozpočet

S:	NP24013	Propustné plochy - lokalita Novosady I, Holešov
O:	SO.101.1	Svislé dopravní značení
R:	01	Svislé dopravní značení

P.č.	Číslo položky	Název položky	MJ	Množství	Cena / MJ	Celkem	Cen. soustava / platnost	Cenová úroveň
20	966006211R00	Odstranění doprav. značky ze sloupů nebo konzolí vč. likvidace	kus	1,00000			RTS 24/ I	RTS 24/ I
21	966006199	Odstranění doprav. značek se sloupky, s bet. pákami vč. likvidace	kus	14,00000			Vlastní	Indiv
Díl: 99		Staveništní přesun hmot						
23	998225311R00	Přesun hmot, oprava komunikací, kryt živič. a bet.	t	7,71780			RTS 24/ I	RTS 24/ I

Celkem

Poznámky uchazeče k zadání

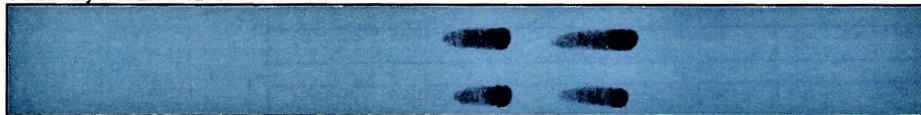

Položkový rozpočet

S:	NP24013	Propustné plochy - lokalita Novosady I, Holešov
O:	SO.801	Sadové úpravy a mobiliář
R:	1	Sadové úpravy a mobiliář

P.č.	Číslo položky	Název položky	MJ	Množství	Cena / MJ	Celkem	Cen. soustava / platnost	Cenová úroveň
Díl: 11		Přípravné a přidružené práce				88 118,00		
1	112201102R00	Odstranění pařezů pod úroveň, o průměru 30 - 50 cm	kus	12,00000			RTS 24/ I	RTS 24/ I
2	162301402R00	Vod.přemístění větví, D 50cm do 5000 m	kus	12,00000			RTS 24/ I	RTS 24/ I
3	162301412R00	Vod.přemístění kmenů D 50cm do 5000 m	kus	12,00000			RTS 24/ I	RTS 24/ I
4	162301422R00	Vodorovné přemístění pařezů D 50 cm do 5000 m	kus	12,00000			RTS 24/ I	RTS 24/ I
		uložení na skládku : 12		12,00000				
5	174201202R00	Zásyp jam po pařezech D 50 cm	kus	12,00000			RTS 24/ I	RTS 24/ I
6	112101102R99	Kácení stromů o průměru kmene 30-50 cm Safe Trees	kus	12,00000			Vlastní	Indiv
Díl: 12		Odkopávky a prokopávky				113 616,90		
7	122201102R00	Odkopávky nezapažené v hor. 3 do 1000 m3	m3	113,61630			RTS 24/ I	RTS 24/ I
		dopadová plocha : 307*1,05*0,26		83,81100				
		24*1,05*0,28		7,05600				
		54*1,05*0,33		18,71100				
		kamenné šlapáky : 12,6*1,05*0,21		2,77830				
		dlažba pod altán : 4,8*1,05*0,25		1,26000				
8	122201109R00	Příplatek za lepivost - odkopávky v hor. 3	m3	39,76571			RTS 24/ I	RTS 24/ I
		Odkaz na mn. položky pořadí 7 : 113,61631*0,35		39,76571				
9	162701105R00	Vodorovné přemístění výkopku z hor.1-4 do 10000 m3	m3	113,61630			RTS 24/ I	RTS 24/ I
		Odkaz na mn. položky pořadí 7 : 113,61630		113,61630				
10	167101102R00	Nakládání výkopku z hor. 1 + 4 v množství nad 100 m3	m3	113,61630			RTS 24/ I	RTS 24/ I
		Odkaz na mn. položky pořadí 9 : 113,61630		113,61630				
11	171201201R00	Uložení sypaniny na skl.-sypanina na výšku přes 2m	m3	113,61630			RTS 24/ I	RTS 24/ I
		Odkaz na mn. položky pořadí 9 : 113,61630		113,61630				
12	181101111R00	Úprava pláně v zářezech se zhuťněním - ručně	m2	355,34000			RTS 24/ I	RTS 24/ I
		Odkaz na mn. položky pořadí 15 : 342,74000		342,74000				
		Odkaz na mn. položky pořadí 23 : 12,60000		12,60000				
13	199000002R00	Poplatek za skládku horniny 1- 4, č. dle katal. odpadů 17 05 04	m3	113,61630			RTS 24/ I	Indiv

Položkový rozpočet

S:	NP24013	Propustné plochy - lokalita Novosady I, Holešov
O:	SO.801	Sadové úpravy a mobiliář
R:	1	Sadové úpravy a mobiliář

P.č.	Číslo položky	Název položky	MJ	Množství	Cena / MJ	Celkem	Cen. soustava / platnost	Cenová úroveň
		Odkaz na mn. položky pořadí 9 : 113,61630				113,61630		
Díl: 18		Povrchové úpravy terénu				3 477 210,06		
14	189901	Vegetační úpravy - viz samostatný rozpočet SO.801	soubor	1,00000		3 477 210,06	Vlastní	Indiv
Díl: 5		Komunikace				286 027,47		
15	564851111RT2	Podklad ze štěrkodrti po zhuštění tloušťky 15 cm štěrkodrt frakce 0-32 mm	m ²	342,74000			RTS 24/ I	RTS 24/ I
		Odkaz na mn. položky pořadí 20 : 307,00000*1,1				337,70000		
		Odkaz na mn. položky pořadí 16 : 4,80000*1,05				5,04000		
16	596215021R00	Kladení zámkové dlažby tl. 6 cm do drtě tl. 4 cm	m ²	4,80000			RTS 24/ I	RTS 24/ I
		altán : 4,8				4,80000		
17	599432111R00	Výplň spár dlažby z lomového kamene kam. těžebním	m ²	12,60000			RTS 24/ I	RTS 24/ I
18	564801111RT3	Podklad ze štěrkodrti po zhuštění tloušťky 3 cm štěrkodrt frakce 0-4 mm	m ²	322,35000			Vlastní	Indiv
		Odkaz na mn. položky pořadí 20 : 307,00000*1,05				322,35000		
19	564851111RT9	Podklad ze štěrkodrti po zhuštění tloušťky 15 cm štěrkodrt frakce 4-8 mm	m ²	13,23000			Vlastní	Indiv
		Odkaz na mn. položky pořadí 23 : 12,60000*1,05				13,23000		
20	5891521	Dopadová plocha z lité pryže tl. 30 mm	m ²	307,00000			Vlastní	Indiv
21	5891522	Dopadová plocha z lité pryže tl. 50 mm	m ²	24,00000			Vlastní	Indiv
22	5891523	Dopadová plocha z lité pryže tl. 100 mm	m ²	4,00000			Vlastní	Indiv
23	596921111R99	Kladení kamenných šlapáků, lože z kameniva fr. 4-8 tl. min. 60 mm vč. dodávky kamene	m ²	12,60000			Vlastní	Indiv
24	59245110R	Dlažba skladebná 200 x 100 x 60 mm přírodní	m ²	5,04000			RTS 24/ I	RTS 24/ I
		Odkaz na mn. položky pořadí 16 : 4,80000				4,80000		
		Koeficient : 0,05				0,24000		
Díl: 91		Doplňující práce na komunikaci				109 793,24		
25	916561111RT2	Osazení záhon.obrubníků do lože z C 12/15 s opěrou včetně obrubníku 50/5/20 cm	m	8,80000			RTS 24/ I	RTS 24/ I
		altán : 2,2*4				8,80000		

Položkový rozpočet

S:	NP24013	Propustné plochy - lokalita Novosady I, Holešov
O:	SO.801	Sadové úpravy a mobiliář
R:	1	Sadové úpravy a mobiliář

P.č.	Číslo položky	Název položky	MJ	Množství	Cena / MJ	Celkem	Cen. soustava / platnost	Cenová úroveň
26	916661111R99	Osazení obrubníků do lože z C 12/15 vč. dodávky ocelové pásovin 150/5mm	m	110,00000			Vlastní	Indiv
		55*2		110,00000				

Díl: 99	Staveništní přesun hmot							
27	998223011R00	Přesun hmot, pozemní komunikace, kryt dlážděný	t	179,76484			RTS 24/ I	RTS 24/ I

Díl: 767	Konstrukce zámečnické							
-----------------	------------------------------	--	--	--	--	--	--	--

28	R_3363563T00	D+M parková lavička	ks	17,00000			Vlastní	Indiv
29	R_3363564T00	D+M odpadkový koš	ks	11,00000			Vlastní	Indiv
30	R_3363565T00	D+M lehátka	ks	4,00000			Vlastní	Indiv
31	R_3363566T00	D+M stojan na kola	ks	3,00000			Vlastní	Indiv
32	R_3363567T00	D+M altán s vegetační střechou	ks	7,00000			Vlastní	Indiv
33	R_3363569T00	D+M herní prvek - kolotoč	ks	1,00000			Vlastní	Indiv
34	R_3363570T00	D+M herní prvek - kládová houpačka	ks	1,00000			Vlastní	Indiv
35	R_3363571T00	D+M herní prvek - Sestava se skluzavkou	ks	1,00000			Vlastní	Indiv
36	R_3363572T00	D+M herní prvek - Sestava hmyz se skluzavkou	ks	1,00000			Vlastní	Indiv
37	R_3363573T00	D+M herní prvek - Lezecký prvek	ks	1,00000			Vlastní	Indiv
38	R_3363574T00	D+M herní prvek - Houpačka hnízdo	ks	1,00000			Vlastní	Indiv
39	R_3363575T00	D+M herní prvek - dřevěné zvířátko na pružině	ks	2,00000			Vlastní	Indiv
40	R_3363577T00	D+M fitness prvek vč. spodní stavby	ks	3,00000			Vlastní	Indiv

Celkem								
---------------	--	--	--	--	--	--	--	--

Poznámky uchazeče k zadání

Položkový rozpočet

S:	NP24013	Propustné plochy - lokalita Novosady I, Holešov
O:	SO.801	Sadové úpravy a mobiliář
R:	1	Sadové úpravy a mobiliář

P.č.	Číslo položky	Název položky	MJ	Množství	Cena / MJ	Celkem	Cen. soustava / platnost	Cenová úroveň



Položkový rozpočet

S:	NP24013	Propustné plochy - lokalita Novosady I, Holešov
O:	SO.901	Podzemní kontejnery
R:	01	Podzemní kontejnery

P.č.	Číslo položky	Název položky	MJ	Množství	Cena / MJ	Celkem	Cen. soustava / platnost	Cenová úroveň
Díl: 11 Přípravné a přidružené práce								
1	113107620R00	Odstranění podkladu nad 50 m2, kam. drcené tl.20 cm	m2	25,00000			RTS 24/ I	RTS 24/ I
2	113109310R00	Odstranění podkladu pl.50 m2, bet.prostý tl.10 cm	m2	25,00000			RTS 24/ I	RTS 24/ I
Díl: 13 Hloubené vykopávky								
3	115101201R00	Cerpání vody na výšku do 10 m, přítok do 500 l/min	h	24,00000			RTS 24/ I	RTS 24/ I
		24		24,00000				
4	131201112R00	Hloubení nezapaž. jam hor.3 do 1000 m3, STROJNE	m3	111,50000			RTS 24/ I	RTS 24/ I
		výkop : 5*5*3,2*1,3		104,00000				
		sanace podloží :						
		Odkaz na mn. položky pořadí 7 : 7,50000		7,50000				
5	131201119R00	Příplatek za lepivost - hloubení nezap.jam v hor.3	m3	55,75000			RTS 24/ I	RTS 24/ I
		Odkaz na mn. položky pořadí 4 : 111,50000*0,5		55,75000				
6	162701105R00	Vodorovné přemístění výkopku z hor.1-4 do 10000 m	m3	111,20000			RTS 24/ I	RTS 24/ I
		Odkaz na mn. položky pořadí 4 : 111,50000		11,50000				
		Odkaz na mn. položky pořadí 9 : 0,30000*-1		-0,30000				
7	171101121R00	Uložení sypaniny z hornin nesoudržných kamenitých	m3	7,50000			RTS 24/ I	RTS 24/ I
		sanace podloží : 5*5*0,3		7,50000				
8	174101101R00	Zásyp jam, rýh, šachet se zhuťněním	m3	87,88440			RTS 24/ I	RTS 24/ I
		včetně strojního přemístění materiálu pro zásyp ze vzdálenosti 85-100 m od okraje zásypu						
		zásyp kontejnerů : 104		04,00000				
		kontejner : -1,6*1,6*1,81		-4,63360				
		konstrukce : -5,-1,25		-6,25000				
		dlažba : -10,9*0,48		-5,23200				
9	174101102R00	Zásyp ruční se zhuťněním	m3	0,30000			RTS 24/ I	RTS 24/ I
		zpětný zásyp kolem obrub : 10*0,15*0,2		0,30000				
10	181101111R00	Úprava pláňe v zářezech se zhuťněním - ručně	m2	25,00000			RTS 24/ I	RTS 24/ I
		5*5		25,00000				

Položkový rozpočet

S:	NP24013	Propustné plochy - lokalita Novosady I, Holešov
O:	SO.901	Podzemní kontejnery
R:	01	Podzemní kontejnery

P.č.	Číslo položky	Název položky	MJ	Množství	Cena / MJ	Celkem	Cen. soustava / platnost	Cenová úroveň
11	199000005R00	Poplatek za skládku zeminy 1- 4, č. dle katal. odpadů 05 04		111,20000			RTS 24/ I	RTS 24/ I
		Odkaz na mn. položky pořadí 6 : 111,20000		111,20000				
12	583423603R	Kamenivo drcené		193,78510			RTS 24/ I	RTS 24/ I
		Odkaz na mn. položky pořadí 8 : 87,88440*2,1		184,55724				
		Koeficient : 0,05		9,22786				
13	583424032R	Kamenivo drcené 0/125		16,53750			RTS 24/ I	RTS 24/ I
		sanace podloží :						
		Odkaz na mn. položky pořadí 7 : 7,50000*2,1		15,75000				
		Koeficient : 0,05		0,78750				
Díl: 2 Základy a zvláštní zakládání								
14	271571112R00	Polštář základu ze štěrkopisku netříděného 5*5*0,05	m ³	1,25000			RTS 24/ I	RTS 24/ I
				1,25000				
15	273326131R00	Zákl. desky z betonu železového vodostaveb. C25/30 5*5*0,2	m ³	5,00000			RTS 24/ I	RTS 24/ I
				5,00000				
16	273362021R00	Výztuž základových desek ze svařovaných sítí KARI 5*5*0,0054*1,1	t	0,14850			RTS 24/ I	RTS 24/ I
				0,14850				
Díl: 3 Svislé a kompletní konstrukce								
17	382111111R001	Montáž prefabrikovaných podzemních kontejnerů	kus	4,00000			Vlastní	Indiv
18	R1	Prefabrikovaný ŽB podzemní kontejner 3m3 vč. vhozové šachty	ks	4,00000			Vlastní	Indiv

Podzemní kontejne. Kompaktní ocelová, žárově zinkovaná vana. Povrchová úprava podzemních kontejnerů bude provedena antigrafitickou úpravou nadzemních skříní. Odhlučnění kontejneru pro sklo. Protivztlakové vybavení u ocelových základových skříní.
 kontejner je tvoren železobetonovou jímkou (síllo)
 typy kontejneru: dle CSN EN 13071-2
 materiál kontejneru: ocelový pozinkovaný plech, žárove pozinkovaná konstrukce
 pochozí plocha: guma (jsou i jiné možnosti)
 systém vyprazdňování: skrytý dvojhák

Položkový rozpočet

S:	NP24013	Propustné plochy - lokalita Novosady I, Holešov
O:	SO.901	Podzemní kontejnery
R:	01	Podzemní kontejnery

P.č.	Číslo položky	Název položky	MJ	Množství	Cena / MJ	Celkem	Cen. soustava / platnost	Cenová úroveň
uprava povrchu vhozových šachat - antigravity podlaha: klapka bezpečnostní podlaha s revizním otvorem zabranující pádu osob do jímky dle CSN EN 13071-2								
Díl: 5		Komunikace						
19	564851111RT2	Podklad ze šterkodrti po zhutnění tloušťky 15 cm šterkodrt' frakce 0-32 mm	m2	11,44500			RTS 24/ I	RTS 24/ I
				Odkaz na mn. položky pořadí 22 : 10,90000*1,05	11,44500			
20	564861111RT3	Podklad ze šterkodrti po zhutnění tloušťky 20 cm šterkodrt' frakce 0-45 mm	m2	11,99000			RTS 24/ I	RTS 24/ I
				Odkaz na mn. položky pořadí 22 : 10,90000*1,1	11,99000			
21	568111111R00	Zřízení vrstvy z geotextilie skl.do 1:5, š.do 3 m	m2	11,99000			RTS 24/ I	RTS 24/ I
				Odkaz na mn. položky pořadí 20 : 11,99000	11,99000			
22	596215041R00	Kladení zámkové dlažby tl. 8 cm do drté tl. 5 cm (vápencová drt' 2/5)	m2	10,90000			RTS 24/ I	Indiv
23	596291113R00	Rezáni zámkové dlažby tl. 80 mm	m2	3,27000			RTS 24/ I	Indiv
				Odkaz na mn. položky pořadí 22 : 10,90000*0,3	3,27000			
24	5929901R	Vodopropustná dlažba tl. 8 cm, filtrační, spárovací materiál čedičová drt' 1/3	m2	11,44500			Vlastní	Indiv
Specifikace dlažby: Barevnost: šedá/antracit, formát dlažby: H profil, 20x20cm; 20x10cm • vodopropustný povrch zajišťující infiltraci srážkových vod, funkci čistění vod díky zajištěné retenci znečišťujících látek • propustnost vody jednotlivá hodnota: kf větší nebo rovno 1 x 10-5 m/s, střední hodnota: kf menší nebo rovno 1 x 10-4 m/s. • měrná trvalá infiltrace větší nebo rovno 270 l/(s x h) Odkaz na mn. položky pořadí 22 : 10,90000 Koefficient : 0,05								
25	67352003R	Geotextilie netkaná PET 250 g/m2	m2	14,38800			RTS 24/ I	RTS 24/ I
				Odkaz na mn. položky pořadí 21 : 11,99000*1,2	14,38800			
Díl: 91		Doplňující práce na komunikaci						
26	917862114R00	Osazení stojatého obrubníku betonového, s boční opěrou, do lože z betonu C 25/30	m	10,00000			RTS 24/ I	RTS 24/ I

Položkový rozpočet

S:	NP24013	Propustné plochy - lokalita Novosady I, Holešov
O:	SO.901	Podzemní kontejnery
R:	01	Podzemní kontejnery

P.č.	Číslo položky	Název položky	MJ	Množství	Cena / MJ	Celkem	Cen. soustava / platnost	Cenová úroveň
		BO15/25 : 10		10,00000				
27	59217488R	Obrubník silniční ABO 2-15 v. 250 x 150 x 1000 mm přírodní	kus	10,50000			RTS 24/ I	RTS 24/ I
		Odkaz na mn. položky pořadí 26 : 10,00000		10,00000				
		Koeficient : 0,05		0,50000				
Díl: 99		Staveništní přesun hmot						
28	99825401	Přesun hmot pro podzemní objekty	t	241,96553			Vlastní	Indiv
Díl: D96		Přesuny suti a vybouraných hmot						
29	979990103R00	Poplatek za uložení suti - beton, skupina odpadu 170101	t	6,00000			RTS 23/ II	Indiv
		Odkaz na dem. hmot. položky pořadí 2 : 6,00000		6,00000				
30	979999973R00	Poplatek za uložení, zemina a kamení, (skup. 170504)	t	11,00000			RTS 24/ I	RTS 24/ I
		Odkaz na dem. hmot. položky pořadí 1 : 11,00000		11,00000				
31	979087212R00	Nakládání suti na dopravní prostředky - komunikace	t	17,00000			RTS 24/ I	RTS 24/ I
32	979081111R00	Odvoz suti a vybour. hmot na skládku do 1 km	t	17,00000			RTS 24/ I	RTS 24/ I
33	979081121R00	Příplatek k odvozu za každý další 1 km	t	238,00000			RTS 24/ I	RTS 24/ I
34	979093111R00	Uložení suti na skládku bez zhutnění	t	17,00000			RTS 24/ I	RTS 24/ I
Celkem								

Poznámky uchazeče k zadání

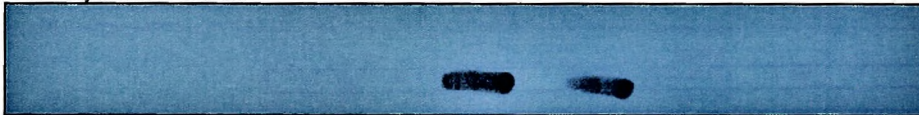

KRYCÍ LIST ROZPOČTU

Objekt :	Název objektu : SO801.1 vegetační úpravy	JKSO :		
Stavba :	Název stavby : Propustné plochy - Novosady I., Holešov	SKP :		
Projektant :	Počet měrných jednotek :			
Objednatel :	Náklady na MJ :			
Počet listů :	Zakázkové číslo :			
Zpracovatel projektu :	Zhotovitel : Ing. Alena Vránová			
ROZPOČTOVÉ NÁKLADY				
Rozpočtové náklady II. a III. hlavy		Vedlejší rozpočtové náklady		
Z	Dodávka celkem	0,00	Kompletační činnost zhotovitele	0
R	Montáž celkem	0,00	Provoz investora	0
N	HSV celkem	3 477 286,06	Provozní vlivy	0
ZRN	PSV celkem	0,00	Zařízení staveniště	0
	ZRN celkem	3 477 286,06		
	HZS	0,00		
	RN II.a III.hlavy	3 477 286,06	Ostatní VRN	0
	ZRN+VRN+HZS	3 477 286,06	VRN celkem	0
Vypracoval	Za zhotovitele		Za objednatele	
Datum :	Jméno :		Jméno :	
	Datum :		Datum :	
	Podpis:		Podpis :	
Základ pro DPH	0 % činí :		0 Kč	
Základ pro DPH	15 % činí :		0 Kč	
DPH	15 % činí :		0 Kč	
Základ pro DPH	21 % činí :		3 477 286,06 Kč	
DPH	21 % činí :		730 230,07 Kč	
CENA ZA OBJEKT CELKEM			4 207 516,13 Kč	

Poznámka :

V souladu se zákonem č. 134/2016 Sb., o zadávání veřejných zakázek, ve znění pozdějších předpisů bylo ve výjimečných případech pro dostatečně přesný a srozumitelný popis použito odkazu na typový výrobek, ten je možné dle tohoto zákona nahradit kvalitativně a technicky obdobným řešením. Uvedené odkazy na typový výrobek v této dokumentaci slouží pouze pro specifikaci technických parametrů a jejich kvalitativního standardu.

Souhrnný rozpočet

P.č.	Položka	Práce /Kč/	Rostlinný materiál /Kč/	Pomocný materiál /Kč/
1	Příprava území k revitalizaci			
1.1	Odstranění dřevin	193 300,00		
2	Návrh vegetačních úprav			
2.1	Technologie výsadeb			
	A1 výsadba stromů	476 289,00	364 525,00	197 482,00
	B1 výsadba keřů solitérních	2 343,00	6 000,00	346,00
	B2 výsadba keřů do skupin	24 224,75	42 090,00	10 852,50
	B4 výsadba živého plotu	404 712,50	279 310,00	291 980,00
	C2 výsadba trvalek	6 277,95	4 080,00	3 333,56
	D1 výsadba extenzivního záhonu trvalek s vyšším stupněm autoregulace - S1	101 019,50	66 398,00	9 920,70
	D2 výsadba extenzivního záhonu trvalek s vyšším stupněm autoregulace - S2	68 054,00	36 835,00	10 612,60
	E2 založení parkového trávníku	734 000,00	14 000,00	24 800,00
3	Vedlejší rozpočtové náklady	104 500,00		
Cena práce celkem /Kč/		2 114 720,70		
Cena materiálu celkem /Kč/			813 238,00	549 327,36
Celkem bez DPH				3 477 286,06

Položkový rozpočet vegetační úpravy

1. Úprava území k revitalizaci

1.1. Odstranění dřevin

P.č.	Císlo položky	Popis pracovní operace	M.j.	Počet m.j.	Cena / m.j.	Cena celkem /Kč/
1	111 21-2351	Odstranění nevhodných dřevin do 100 m ² výšky nad 1m s odstraněním pařezu v rovině nebo svahu 1:5 vč. zapravení (příp.doplnění zeminy), urovnání terénu a osetí dle inventarizace dřevin	m ²	361,0	299,00	109 800,00
2	R01	Odvoz dřevní hmoty a biologického odpadu do 20km vč. uložení na skládku a skládkovného	ks	1	5 000,00	5 000,00

V cenách jsou započteny i náklady na odklizení dřevní hmoty na vzdálenost do 50 m, se složením na hromady nebo s naložením na dopravní prostředek a případnou úpravu terénu se zhruba tím po odstranění dřevin vč. osetí parkovým trávnikem.

Celkem odstraněné dřeviny

114 800 Kč

2. Návrh vegetačních úprav

2.1. Technologie výsadby

A1 výsadba stromů

Technologie výsadby

P.č.	Císlo položky	Popis pracovní operace	M.j.	Počet m.j.	Cena / m.j.	Cena celkem /Kč/
1	183 10-1221	Hloubení jámy o velikosti přes 0,4 do 1,0m ³ s výměnou půdy na 50%	ks	89	225,00	20 000,00
2	184 10-2116	Výsadba stromu s balem 60-80cm se zalitím	ks	89	350,00	31 150,00
3	R01	Aplikace biologické přípravky do závlivkové vody pro zlepšení půdní úrodnosti, podporu tvorby kořenu a zvýšení odolnosti proti chorobám (40l/ha s přísadkou 300l vody) vč. biologické přípravky	ks	89	300,00	26 700,00
4	R02	Aplikace půdního kondicionéru určeného ke zvýšení vodní a živné kapacity půd a růstových médií, ke zlepšení jejich struktury, provzdušnění a výkonu. - 1kg/strom	ks	89	150,00	13 350,00
5	183 11-7113	Hloubení rýh pro instalaci protikořenových bariéry	m	36	200,00	7 200,00
6	183 10-6614	Instalace protikořenových bariéry hloubky 1000-1400mm	m	36	200,00	7 200,00
7	185 80-2114	Hnojení tabletovým hnojivem N/P/K/Mg (4x10g), jednotlivě k rostlinám	t	0,00356	25 000,00	89,00
8	184 21-5133	Ukotvení dřeviny třemi kůly, přes 2 do 3m	ks	89	200,00	17 800,00
9	184 21-5413	Zhotovení závlahové mísy o průměru přes 1m	ks	89	100,00	8 900,00
10	R03	Zhotovení ochranného nátěru kmene vč. očištění kmene, základového nátěru a ochranného nátěru	ks	89	400,00	35 600,00
11	R04	Ochrana paty kmene stromu před poškozením vč. materiálu (polyethylenová perforovaná chránička)	ks	84	200,00	16 800,00
12	184 91-1421	Mulčování výsadby při tl. mulče 100 mm (drcená kůra), 1m ² /ks	m ²	89	100,00	8 900,00
Rozvojová a dokončovací péče						
13	185 80-4312	Zaliti dřeviny vodou 100 l/ks, 2x	m ³	17,8	1000,00	17 800,00
14	185 95-1121	Dovoz vody z 1km	m ³	17,8	1000,00	17 800,00
15	R05	Výchovný řez	ks	89	500,00	44 500,00

Celkem za výsadbu

175 289,00 Kč

Specifikace rostlinného materiálu

Ozn.	Označení výpěstku	Taxon	M.j.	Počet m.j.	Cena / m.j.	Cena celkem /Kč/
2	Vk 3xp, ok 12-14, dtbal	Prunus subhirtella 'Fukubana'	ks	2	5 200,00	10 400,00
3	Vk 3xp, ok 12-14, dtbal	Tilia euchlora - prospívá lépe v řešené lokalitě	ks	2	5 375,00	10 750,00
6	Vk 3xp, ok 12-14, dtbal	Acer platanoides 'Schwedleri'	ks	1	3 100,00	3 100,00
	Vk 3xp, ok 12-14, dtbal	Acer platanoides 'Emerald Queen'	ks	7	2 100,00	14 700,00
10	Vk 3xp, ok 12-14, dtbal	Crataegus monogyna 'Stricta'	ks	3	5 000,00	15 000,00
11	Vk 3xp, ok 12-14, dtbal	Prunus sargentii 'Rancho'	ks	22	4 000,00	88 000,00
12	v 150-200, dtbal zápeřný vícekmene	Amelanchier lamarckii	ks	2	3 775,00	7 550,00
13	Vk 3xp, ok 12-14, dtbal	Gleditsia triacanthos 'Sunburst'	ks	1	5 270,00	5 270,00
14	Vk 3xp, ok 12-14, dtbal	Crataegus lavalleyi 'Carriieri'	ks	3	5 100,00	15 300,00
16	Vk 3xp, ok 12-14, dtbal	Acer campestre 'Elsrijk'	ks	4	5 600,00	22 400,00
17	Vk 3xp, ok 12-14, dtbal	Quercus petraea	ks	1	3 675,00	3 675,00
18	Vk 3xp, ok 12-14, dtbal	Prunus subhirtella 'Autumnalis Rosea'	ks	5	3 675,00	18 375,00
19	Vk 3xp, ok 12-14, dtbal	Carpinus betulus	ks	4	3 100,00	12 400,00
20	Vk 3xp, ok 12-14, dtbal	Acer platanoides	ks	2	4 100,00	8 200,00
21	Vk 3xp, ok 12-14, dtbal	Acer saccharinum	ks	7	2 800,00	19 600,00
22	Vk 3xp, ok 12-14, dtbal	Prunus serrulata 'Sunset Boulevard'	ks	5	4 000,00	20 000,00
23	Vk 3xp, ok 12-14, dtbal	Sorbus thuringiaca 'Fastigiata'	ks	5	3 675,00	18 375,00
24	Vk 3xp, ok 12-14, dtbal	Prunus padus 'Colorata'	ks	5	4 000,00	20 000,00
25	Vk 3xp, ok 12-14, dtbal	Platanus acerifolia 'Alphens Globe'	ks	5	3 800,00	19 000,00
26	Vk 3xp, ok 12-14, dtbal	Aesculus hippocastanum	ks	3	5 000,00	15 000,00
		celkem		89		854 525,00 Kč

Celkem rostlinný materiál

854 525,00 Kč

Specifikace pomocného materiálu

P.č.	Popis materiálu	M.j.	Počet m.j.	Cena / m.j.	Cena celkem /Kč/
16	pěstební souběrat do výsadbové jámy	m ³	35,6	250,00	8 900,00
17	kůly na ukotvení stromů včetně příčky, kůl frézovaný s fazetou a špicí, pr. 8cm, délka 2-2,2m	ks	267	300,00	80 100,00
18	drcená kůra na mulčování, 1m ² ×0,1m	m ³	8,9	100,00	890,00
19	úvazek 2m/ks (kotvení jedním kulem 1m/ks)	bm	178	10,00	1 780,00
20	umělé hnojivo s pozvolným uvolňováním živin tablety, 40g/ks.	tabl.	356	20,00	7 120,00

21	půdní kondicionér 1kg/strom	kg	89	200	17800,00
22	protikořenová bariéra - netkaná protikořenová fólie (3m²/ks)	m²	36	200	7200,00
23	voda na zalití	m³	17,8	100	1780,00
Celkem pomocný materiál					17 482,00 Kč

B1 výsadba keřů solitérních

Technologie výsadby						
P.č.	Číslo položky	Popis pracovní operace	M.j.	Počet m.j.	Cena / m.j.	Cena celkem
823 - 1 Plochy a úprava území						
1	183 10-1213	Hloubení jamek s výměnou půdy na 50%, o objemu 0,02-0,05 m³ na rovině nebo svahu do 1:5	ks	4	200	800,00
2	184 10-2112	Výsadba keře s balem se zalitím, 20-30 cm	ks	4	200,00	800,00
3	185 80-2114	Hnojení tabletovým hnojivem s pozvolným uvolňováním živin (30g), jednotlivě k rostlinám	t	0,00012	25000,00	300,00
Dokončovací a rozvojová péče						
4	184 91-1421	Mulčování výsadby při tl. mulče 100 mm (drcená kůra)	m²	2,00	50,00	100,00
5	185 80-4312	Zalití dřeviny vodou 40l/ks, 2x	m³	0,3	1000,00	300,00
6	185 85-1121	Dovoz vody z 1km	m³	0,3	1000,00	320,00
Celkem za výsadbu						2 343,00 Kč

Specifikace rostlinného materiálu

Ozn.	Velikost	Taxon	Mj.	Počet m.j.	Cena / m.j.	Cena celkem
K1	v. 150-150, dtbal, zapěstovaný vícekmem	Amelanchier lamarckii	ks	4	1500	6000,00
celkem				4		6000,00

Celkem rostlinný materiál

						6 000,00 Kč
--	--	--	--	--	--	--------------------

Specifikace pomocného materiálu

P.č.	Popis materiálu	M.j.	Počet m.j.	Cena / m.j.	Cena celkem
7	pěstební substrát (5% organických látek)	m³	0,07	1000	70,00
8	umělé hnojivo s pozvolným uvolňováním živin, tablety, 30g/ks	ks	12	2	24,00
9	drcená kůra na mulčování (0,05m³/ks)	m³	0,2	1100	220,00
10	voda na zalití	m³	0,3	100	30,00

Celkem pomocný materiál

						346,00 Kč
--	--	--	--	--	--	------------------

B2 výsadba keřů do skupin

Technologie výsadby						
P.č.	Číslo položky	Popis pracovní operace	M.j.	Počet m.j.	Cena / m.j.	Cena celkem
823 - 1 Plochy a úprava území						
1	R01	Mechanické odplevelení před založením, vč. odstranění svrchní vrstvy půdy hloubky dle tl.mulčovací vrstvy vč.odvezení a uskladnění odpadu (plevel, travního drnu)	m²	69,00	66,00	4554,00
2	183 40-2121	Rozrušení půdy na hloubku 50-150 mm	m²	69,00	10,00	690,00
3	183 10-1213	Hloubení jamek s výměnou půdy na 50%, o objemu 0,02-0,05 m³ na rovině nebo svahu do 1:5	ks	139	20	2780,00
4	184 10-2112	Výsadba keře s balem se zalitím, 20-30 cm	ks	139	20,00	2780,00
5	185 80-2114	Hnojení tabletovým hnojivem s pozvolným uvolňováním živin (10g), jednotlivě k rostlinám	t	0,00139	25000,00	347,50
Dokončovací a rozvojová péče						
6	184 91-1421	Mulčování výsadby při tl. mulče 100 mm (drcená kůra)	m²	69,00	50,00	3450,00
7	185 80-4312	Zalití dřeviny vodou 40l/m²,2x	m³	5,5	1000,00	5500,00
8	185 85-1121	Dovoz vody z 1km	m³	5,5	1000,00	5520,00
Celkem za výsadbu						24 224,75 Kč

Specifikace rostlinného materiálu

Ozn.	Velikost	Taxon	Mj.	Počet m.j.	Cena / m.j.	Cena celkem
K2	v. 60, ko 3l	Spiraea japonica 'Shirobana'- zajištění letního kvetení, podpora včel	ks	62	120	7440,00
K12	v. 40 60, ko 3l	Prunus laurocerasus 'Otto Luyken'	ks	77	450	34650,00
celkem				139		42090,00

Celkem rostlinný materiál

						42 090,00 Kč
--	--	--	--	--	--	---------------------

Specifikace pomocného materiálu

P.č.	Popis materiálu	M.j.	Počet m.j.	Cena / m.j.	Cena celkem
9	pěstební substrát (5% organických látek)	m³	2,43	1000	2430,00
10	umělé hnojivo s pozvolným uvolňováním živin, tablety, 10g/ks	ks	139	2	278,00
11	drcená kůra na mulčování	m³	6,9	100	690,00
12	voda na zalití	m³	5,5	100	550,00

Celkem pomocný materiál

						10 852,50 Kč
--	--	--	--	--	--	---------------------

B4 výsadba živého plotu

Technologie výsadby						
P.č.	Číslo položky	Popis pracovní operace	M.j.	Počet m.j.	Cena / m.j.	Cena celkem
823 - 1 Plochy a úprava území						
1	R01	Mechanické odplevelení před založením, vč. odstranění svrchní vrstvy půdy hloubky dle tl.mulčovací vrstvy vč.odvezení a uskladnění odpadu (plevel, travního drnu)	m²	958,00	50,00	47900,00
2	183 40-2121	Rozrušení půdy na hloubku 50-150 mm	m²	958,00	10,00	9580,00
3	184 91-1311	Položení mulčovací textilie proti prorůstání plevelů	m²	958,00	50,00	47900,00
4	183 10-1213	Hloubení jamek s výměnou půdy na 50%, o objemu 0,02-0,05 m³ na rovině nebo svahu do 1:5	ks	2180	20	43600,00

5	183 10-1314	Hloubení jamek s výměnou půdy na 100%, o objemu 0,05-0,125 m ³ na rovině nebo svahu do 1:5 (ZP2 a ZP3)	ks	230		
6	184 10-2112	Výsadba keře s balem se zalitím, 20-30 cm	ks	2410		
7	185 80-2114	Hnojení tabletovým hnojivem s pozvolným uvolňováním živin (10g), jednotlivě k rostlinám	t	0,02410		
Dokončovací a rozvojová péče						
8	184 91-1421	Mulčování výsadby při tl. mulče 100 mm (drcená kůra)	m ²	958,00		
9	185 80-4312	Zaliti dřeviny vodou 40l/m ² , 2x	m ³	76,6		
10	185 85-1121	Dovoz vody z 1km	m ³	76,6		
Celkem za výsadbu						184 712,50 Kč

Specifikace rostlinného materiálu						
Ozn.	Velikost	Taxon	Mj.	Počet m.j.	Cena / m.j.	Cena celkem
ZP1	v 40-60, ko 3l	Spiraea japonica 'Shirobana' - spon 40cm - zajištění letního kvetení, podpora včel	ks	697		83640,00
ZP2	v 40-60, bal	Hydrangea arborescens 'Annabelle' - spon 50cm	ks	190		34200,00
ZP3	v 40-60, ko 3l	Hydrangea macrophylla 'Bouquet Rose' - spon 50cm - zajištění letního kvetení, stín	ks	40		10000,00
ZP4	v 40-60, ko 3l	Rosa rugotida - podpora včel - spon 60cm	ks	237		35550,00
ZP5	v 40-60, ko 3l	Ribes alpinum 'Pumilum' - spon 40cm	ks	497		79420,00
ZP6	v 40-60, ko 3l	Hypericum calycinum - spon 50cm	ks	217		15190,00
ZP7	v 150+, bal	Carpinus betulus - průběžný kmen - spon 50cm	ks	25		7250,00
ZP8	v 30-40, ko 3l	Spiraea japonica 'Albiflora' - spon 40cm - zajištění letního kvetení	ks	257		33110,00
ZP9	v 30-40, ko 3l	Spiraea x bumalda 'Dart's Red' - spon 40cm - zajištění letního kvetení	ks	222		26610,00
ZP10	v 40-60, ko 3l	Ligustrum vulgare 'Atrovirens' - spon 40cm	ks	28		3360,00
celkem				2410		279310,00

Celkem rostlinný materiál 279 310,00 Kč

Specifikace pomocného materiálu						
P.č.	Popis materiálu	Mj.	Počet m.j.	Cena / m.j.	Cena celkem	
11	mulčovací Ekotextilie ze 100% biomasy, 157g/m ² vč. kotvících ocelových prvků (koeficient překrytí 1,1)	m ²	1053,80		73766,00	
12	pěstební substrát (5% organických látek)	m ³	38,15		7725,00	
13	pěstební substrát rašelinný - směs rašeliny, zeminy a hrabanky (K14)	m ³	28,75		49125,00	
14	umělé hnojivo s pozvolným uvolňováním živin, tablety, 10g/ks	ks	2410		1520,00	
15	drcená kůra na mulčování	m ³	95,8		145380,00	
16	voda na zalití	m ³	76,6		1664,00	

Celkem pomocný materiál 281 960,00 Kč

C2 výsadba trvalek

Technologie výsadby						
P.č.	Číslo položky	Popis pracovní operace	Mj.	Počet m.j.	Cena / m.j.	Cena celkem
Příprava stanoviště						
1	R01	Odstranění svrchní vrstvy půdy do hloubky 70mm vč. odvozu a skládkovného	m ²	8,30		116,00
2	184 80-2111	Chemické odplevelení půdy před založením postřikem 2x	m ²	17		163,00
3	183 40-2121	Rozrušení půdy na hloubku 50-150 mm	m ²	8,30		83,00
4	R02	Položení neviditelného obrubníku (vymezení výsad. plochy)	m	10,00		1000,00
5	185 80-2112	Hnojení půdy kompostem - plošně: 0,05m ³ /m ² (1m ² =1,3t)	t	0,5395		259,75
6	183 40-3111	Obdělání půdy nakopáním (zapravení kompostu)	m ²	8,30		166,00
7	183 40-3153	Obdělání půdy hrabáním	m ²	8,30		166,00
8	183 11-1111	Hloubení jamek pro vysazování rostlin, objemu do 0,002m ³ bez výměny půdy	ks	64		1280,00
9	184 21-1322	Výsadba rostlin do předem připravené půdy se zalitím o průměru kontejneru přes 80 do 120 mm	ks	64		1280,00
10	185 80-2114	Hnojení tabletovým hnojivem s pozvolným uvolňováním živin, (5g), jednotlivě k rostlinám	t	0,00032		1,60

Dokončovací péče						
11	184 91-1421	Mulčování výsadby borkou při tl. mulče 70 mm	m ²	8,30		115,00
12	185 80-4312	Zaliti dřeviny vodou 40l/m ² , 2x	m ³	0,664		664,00
13	185 85-1121	Dovoz vody z 1km	m ³	0,664		664,00

Celkem za výsadbu 277,95 Kč

Specifikace rostlinného materiálu						
Ozn.	Velikost	Taxon	Mj.	Počet m.j.	Cena / m.j.	Cena celkem
AJB	k11	Trvalky: Anemone japonica 'Bowles Pink'	ks	12		144,00
AH	k11	Anemone hupehensis 'Pink Saucer' - bílá až růžová	ks	12		144,00
		Trávy:				
LS	k11	Luzula sylvatica	ks	40		400,00
celkem (ks)				64		688,00

Celkem rostlinný materiál 688,00 Kč

Specifikace pomocného materiálu						
P.č.	Popis materiálu	Mj.	Počet m.j.	Cena / m.j.	Cena celkem	
14	chemický postřik 5 l/ha*2	l	0,0083		16,60	
15	neviditelný obrubník v.100mm, vč. kotvících hřebů	m	10,00		1000,00	

16	kompost	m ³	0,415	2000	830,00
17	umělé hnojivo s pozvolným uvolňováním živin, tablety, 5g/ks,	tabl.	32	2	64,00
18	drčená jemná borka na mulčování (modřínová)15-40mm, tl.70mm	m ³	0,581	1500	871,50
19	voda na zalití	m ³	0,664	100	66,40
Celkem pomocný materiál					3 333,50 Kč

D1 výsadba extenzivního záhonu trvalek s vyšším stupněm autoregulace - S1

Technologie výsadby						
P.č.	Číslo položky	Popis pracovní operace	M.j.	Počet m.j.	Cena / m.j.	Cena celkem
Příprava stanoviště						
1	R01	Odstranění svrchní vrstvy půdy do hloubky 100mm vč.odvozu a skládkovného	m ²	73	50,00	3650,00
2	184 81-3511	Chemické odplevelení půdy před založením postřikem 2x	m ²	146	10	1460,00
3	183 40-2121	Rozrušení půdy na hloubku 50-150 mm	m ²	73	10,00	730,00
4	185 80-2112	Hnojení půdy kompostem - plošně: 0,05m ³ /m ² (1m ² =1,3t)	t	4,745	500,00	2372,50
5	183 40-3111	Obdělání půdy nakopáním (zapravení kompostu)	m ²	73	2,00	146,00
6	183 40-3153	Obdělání půdy hrabáním	m ²	73	2,00	146,00
7	183 11-1111	Hloubení jamek pro vysazování rostlin, objemu do 0,002m ³ bez výměny půdy	ks	2687	20,00	53740,00
8	183 21-1322	Výsadba rostlin do předem připravené půdy se zalitím o průměru kontejneru přes 80 do 120 mm	ks	643	20,00	12860,00
9	183 21-1313	Výsadba cibulovin	ks	2044	5,00	10220,00
Dokončovací péče						
10	184 91-1421	Mulčování výsadby borkou při tl. mulče 70 mm	m ²	73,00	55,00	4015,00
11	185 80-4312	Zaliti dřeviny vodou 40l/m ² , 2x	m ³	5,84	1000,00	5840,00
12	185 85-1121	Dovoz vody z 1km	m ³	5,84	1000,00	5840,00
Celkem za výsadbu						101 019,50 Kč

Specifikace rostlinného materiálu

Ozn.	Velikost	Taxon	M.j.	Počet m.j.	Cena / m.j.	Cena celkem
Soliterní rostliny						
	k11	Carex pendula	ks	22	50	1100,00
	k11	Anemone japonica 'Bowles Pink'	ks	37	70	2590,00
Skupinové rostliny						
	k11	Aster divaricatus	ks	37	60	2190,00
	k11	Bergenia Hybr.'Bressingham White'	ks	73	50	3650,00
	k11	Campanula persicifolia 'Grandiflora Coerulea'	ks	37	60	2190,00
	k11	Helleborus Orient.-Hybr.'Montsegur'	ks	37	100	3650,00
	k11	Hosta x fortunei 'Francee'	ks	73	70	5110,00
	k11	Geranium gracile 'Sirak'	ks	73	70	5110,00
Pokryvné rostliny						
	k11	Vinca minor	ks	146	50	7300,00
	k11	Convallaria majalis	ks	110	50	5500,00
Cibuloviny						
	cibule	Anemone blanda "Blue Shades"	ks	730	12	8760,00
	cibule	Anemone blanda "White Splendour"	ks	365	12	4380,00
	cibule	Eranthis hyemalis	ks	365	12	4380,00
	cibule	Scilla siberica	ks	365	12	4380,00
	cibule	Tulipa whittalli	ks	219	12	2628,00
		celkem (ks)		2687		66398,00
Celkem rostlinný materiál						66 398,00 Kč

Specifikace pomocného materiálu

P.č.	Popis materiálu	M.j.	Počet m.j.	Cena / m.j.	Cena celkem
13	chemický postřik 5 l/ha*2	l	0,073	200	14,60
14	kompost	m ³	3,65	1000	3650,00
15	drčená jemná borka na mulčování (modřínová)15-40mm, tl.70mm	m ³	5,11	110	562,10
16	voda na zalití	m ³	5,84	100	584,00
Celkem pomocný materiál					9 920,70 Kč

D2 výsadba extenzivního záhonu trvalek s vyšším stupněm autoregulace - S2

Technologie výsadby						
P.č.	Číslo položky	Popis pracovní operace	M.j.	Počet m.j.	Cena / m.j.	Cena celkem
Příprava stanoviště						
1	R01	Odstranění svrchní vrstvy půdy do hloubky 100mm vč.odvozu a skládkovného	m ²	53	50,00	2650,00
2	R02	Ověření propustnosti záhonu	m ²	53	10,00	530,00
3	184 80-2111	Chemické odplevelení půdy před založením postřikem 2x	m ²	106	10	1060,00
4	183 40-2121	Rozrušení půdy na hloubku 50-150 mm	m ²	53	10,00	530,00
5	R03	Položení neviditelného obrubníku (vymezení výsad. plochy)	m	35,00	100,00	3500,00
6	R04	Vylepšení půdy přidáním písku fr.2/3mm v tl.3cm, vč.materiálu	m ²	53	70,00	3710,00
7	183 40-3111	Obdělání půdy nakopáním (zapravení písku)	m ²	53	50,00	2650,00
8	183 40-3153	Obdělání půdy hrabáním	m ²	53	5,00	265,00
9	183 11-1111	Hloubení jamek pro vysazování rostlin, objemu do 0,002m ³ bez výměny půdy	ks	1468	20,00	29360,00
10	183 21-1322	Výsadba rostlin do předem připravené půdy se zalitím o průměru kontejneru přes 80 do 120 mm	ks	408	20,00	8160,00
11	183 21-1313	Výsadba cibulovin	ks	1060	5,00	5300,00
Dokončovací péče						

12	184 91-1161	Mulčování výsadby při tl. mulče 70 mm (říční štěrk)	m ²	53,00		
13	185 0-4312	Zalítí dřeviny vodou 40l/m ² , 2x	m ³	4,24		
14	185 85-1121	Dovoz vody z 1km	m ³	4,24		

Celkem za výsadbu
Specifikace rostlinného materiálu

Ozn.	Velikost	Taxon	Mj.	Počet m.j.	Cena / m.j.	Cena celkem
Soliterní rostliny						
	k11	Aster laevis 'Calliope'	ks	5		
	k11	Festuca mairei	ks	5		
	k11	Paeonia Lactif.-Hybr.'Nymphe'	ks	5		
	k11	Panicum virgatum 'Rotstrahlbusch'	ks	5		
	k11	Sedum Maximum-Hybr.'Matrona'	ks	16		
	k11	Solidago caesia	ks	5		
Skupinové rostliny						
	k11	Coreopsis verticillata 'Zagreb'	ks	32		
	k11	Dracocephalum ruyschiana	ks	32		
	k11	Hemerocallis Hybr.'Maikönigin'	ks	27		
	k11	Origanum Laevigatum-Hybr.'Herrenhausen'	ks	27		
	k11	Anemone sylvestris	ks	32		
	k11	Echinacea 'Rosita'	ks	21		
Pokryvné rostliny						
	k11	Calamintha nepeta ssp.nepeta, světle fialová	ks	32		
	k11	Nepeta x faassenii	ks	48		
	k11	Nepeta x faassenii 'Six Hills Giant'	ks	16		
	k11	Salvia nemorosa 'Adrian'	ks	27		
	k11	Salvia nemorosa 'Marcus'	ks	48		
	k11	Salvia nemorosa 'Viola Klose'	ks	11		
	k11	Veronica teucrium 'Königsblau'	ks	16		
Cibuloviny						
	cibule	Crocus chrysanthus Blue Pearl	ks	424		
	cibule	Crocus chrysanthus Goldilocks	ks	424		
	cibule	Tulipa Goldstück	ks	106		
	cibule	Tulipa praestans 'Füsilier'	ks	106		
				celkem (ks)	1468	

Celkem rostlinný materiál
Specifikace pomocného materiálu

P.č.	Popis materiálu	M.j.	Počet m.j.	Cena / m.j.	Cena celkem
15	chemický postřik 5 l/ha*2	l	0,053		
16	neviditelný obrubník v.100mm, vč. kotvících hřebů	m	35,00		
17	říční štěrk fr.8/16 na mulčování, tl.70mm	m ³	3,71		
18	voda na zalití	m ³	4,24		

Celkem pomocný materiál
E2 založení parkového trávníku
Technologie založení

P.č.	Číslo položky	Popis pracovní operace	M.j.	Počet m.j.	Cena / m.j.	Cena celkem
823 - 1 Plochy a úprava území						
1	184 80-2111	Chemické odplevelení půdy před založením postřikem 2x	m ²	8000		
2	183 40-2121	Rozrušení půdy na hloubku přes 50do150mm	m ²	4000		
3	183 40-3153	Obdělání půdy hrabáním, 2x (před o po výsevu)	m ²	8000		
4	183 40-3161	Obdělání půdy válením	m ²	4000		
5	185 80-2113	Hnojení umělým hnojivem na široko (20g/m2)	t	0,08		
6	181 41-1131	Založení trávníku parkového výsevem (25g/m2)	m ²	4000		
7	185 80-4215	Odplevelení trávníku po založení - 1x	m ²	4000		

Dokončovací péče

8	111 15-1121	Pokosení trávníku parkového (2x)	m ²	8000		
9	185 80-4312	Zalítí vodou (2x po 25l-0,025m ³ /m ²)	m ³	200		
10	185 85-1121	Dovoz vody z 1km	m ³	200		

Celkem za založení
Specifikace rostlinného materiálu

P.č.	Položka	Mj.	Počet m.j.	Cena / m.j.	Cena celkem
11	parková směs (25g/m ²)	kg	100		
			celkem	100,00	

Celkem rostlinný materiál
Specifikace pomocného materiálu

P.č.	Popis materiálu	M.j.	Počet m.j.	Cena / m.j.	Cena celkem
12	chemický postřik totální glyfosátový herbicid 5 l/ha	l	4		
13	trávníkové hnojivo (20g/m2)	kg	80		
14	voda na zalití	m ³	200		

Celkem pomocný materiál
4. Vedlejší rozpočtové náklady

P.č.	Číslo položky	Popis pracovní operace	M.j.	Počet m.j.	Cena / m.j.	Cena celkem
1	R01	Vytyčení sítě technické infrastruktury	ks	1		

2	R02	Zabezpečení staveniště	ks	1	40 000,00	40 000,00
3	R03	skládkovné - výkopová přebytečná zemina	ks	1	39 500,00	39 500,00
Celkem						79 500,00 Kč

[Illegible text, likely a list of items or a detailed breakdown of the costs mentioned in the table above. The text is heavily obscured by noise and artifacts.]

Položkový rozpočet stavby

Stavba: NP24036 Propustné plochy lokalita Novosady II Bartošova ul. Holešov

Objednatel: Město Holešov IČO: 00287172
 Masarykova 628 DIČ: CZ00287172
 76901 Holešov

Zhotovitel: Sdružení pro zelenou infrastrukturu Holešov IČO: 42339839
 Zlínská 172, Kvítkovice, 765 02 Otrokovice DIČ: CZ42339839

Vypracoval:

Rozpis ceny	Celkem
HSV	16 644 129,11
PSV	1 176 631,65
MON	0,00
Vedlejší náklady	425 030,00
Ostatní náklady	0,00
Celkem	18 245 790,76

Rekapitulace daní

Základ pro sníženou DPH	12 %	0,00 CZK
Snížená DPH	12 %	0,00 CZK
Základ pro základní DPH	21 %	18 245 790,76 CZK
Základní DPH	21 %	3 831 616,06 CZK
Zaokrouhlení		0,00 CZK

Cena celkem s DPH **22 077 406,82 CZK**

v _____ dne _____

 Za zhotovitele

 Za objednatele

Rekapitulace dílčích částí

Číslo	Název	Základ pro sníženou DPH	Základ pro základní DPH	DPH celkem	Cena celkem	%
SO.000	Vedlejší a ostatní náklady	0,00	425 030,00	89 256,30	514 286,30	2
1	VRN	0,00	425 030,00	89 256,30	514 286,30	2
SO.101	Výměna ploch	0,00	12 592 260,75	2 644 374,76	15 236 635,51	69
1	Nepropustná živice - Propustná dlažba	0,00	3 498 467,22	734 678,12	4 233 145,34	19
2	Nepropustná živice - Nepropustná živice	0,00	1 040 919,58	218 593,11	1 259 512,69	6
3	Nepropustná bet. dlažba - Propustná dlažba	0,00	5 176 422,05	1 087 048,63	6 263 470,68	28
4	Propustná zeleň - Propustná dlažba	0,00	1 725 298,41	362 312,67	2 087 611,08	9
5	Nepropustný beton - Propustný mlat	0,00	562 755,62	118 178,68	680 934,30	3
6	Dopravní značení	0,00	82 344,05	17 292,25	99 636,30	0
7	Dešťová kanalizace-uliční vpust'	0,00	506 053,82	106 271,30	612 325,12	3
SO.801	Sadové úpravy a mobiliář	0,00	5 228 500,01	1 097 985,00	6 326 485,01	29
1	Sadové úpravy a mobiliář	0,00	5 228 500,01	1 097 985,00	6 326 485,01	29
Celkem za stavbu		0,00	18 245 790,76	3 831 616,06	22 077 406,82	100

Rekapitulace dílů

Číslo	Název	Typ dílu			Celkem	%
11	Přípravné a přidružené práce	HSV			785 135,60	4,3
12	Odkopávky a prokopávky	HSV			929 428,74	5,1
13	Hloubené vykopávky	HSV			188 896,96	1,0
18	Povrchové úpravy terénu	HSV			3 720 077,36	20,4
2	Základy a zvláštní zakládání	HSV			66 795,20	0,4
4	Vodorovné konstrukce	HSV			12 588,75	0,1
5	Komunikace	HSV			5 240 986,94	28,7
57	Kryty štěrkových a živičných komunikací	HSV			491 747,75	2,7
8	Trubní vedení	HSV			264 787,30	1,5

91	Doplňující práce na komunikaci	HSV			1 766 999,70	9,7
93	Dokončovací práce inženýrských staveb	HSV			12 184,90	0,1
96	Bourání konstrukcí	HSV			34 776,00	0,2
99	Staveništní přesun hmot	HSV			1 079 321,31	5,9
711	Izolace proti vodě	PSV			15 720,65	0,1
767	Konstrukce zámečnické	PSV			1 160 911,00	6,4
D96	Přesuny suti a vybouraných hmot	PSU			2 050 402,60	11,2
VN	Vedlejší náklady	VN			425 030,00	2,3
Cena celkem					18 245 790,76	100,0



Položkový rozpočet

S:	NP24036	Propustné plochy lokalita Novosady II Bartošova ul. Holešov
O:	SO.000	Vedlejší a ostatní náklady
R:	1	VRN

P.č.	Číslo položky	Název položky	MJ	Množství	Cena / MJ	Celkem	Cen. soustava / platnost	Cenová úroveň
Díl: VN		Vedlejší náklady						
1	R4	Uklid staveniště před protokolárním předáním a převzetím díla	soubor	1,00000		50 000,00	Vlastní	Indiv
2	R1	Kompletační a koordinační činnost	soubor	1,00000		10 000,00	Vlastní	Indiv
3	R3	Uvedení všech povrchů dotčených stavbou do původního stavu	soubor	1,00000		10 000,00	Vlastní	Indiv
Uvedení všech povrchů dotčených stavbou do původního stavu (komunikace, chodníky zeleň, příkopy, propustky), včetně opravy, údržby a průběžného čištění, kropení komunikací užívaných v průběhu stavby.								
4	005111020R	Vytyčení stavby	Soubor	1,00000		45 200,00	RTS 24/ I	Indiv
Geodetické zaměření rohů stavby, stabilizace bodů a sestavení laviček. Vyhovnění protokolu o vytyčení stavby se seznamem souřadnic vytyčených bodů a jejich polohopisnými (S-JTSK) a výškopisnými (Bv) hodnotami.								
5	005111021R	Vytyčení inženýrských sítí	Soubor	1,00000		15 950,00	RTS 24/ I	Indiv
Zaměření a vytyčení stávajících inženýrských sítí v místě stavby z hlediska jejich ochrany při provádění stavby.								
6	005241020R	Geodetické zaměření skutečného provedení	Soubor	1,00000		15 500,00	RTS 24/ I	Indiv
- náklady na provedení skutečného zaměření stavby v rozsahu nezbytném pro zápis změny do katastru nemovitostí.								
7	005241010R	Dokumentace skutečného provedení	Soubor	1,00000		22 570,00	RTS 24/ I	Indiv
Náklady na vyhotovení dokumentace skutečného provedení stavby a její předání objednateli v požadované formě a požadovaném počtu. - 3x vyhotovení - dokumentace v listinné a 2x na CD v digitální podobě v souladu se stavebním zákonem a prováděcími předpisy, zakreslení změn PD, vč. revizí, prohlášení o shodě apod.								
8	00523 R	Zkoušky a revize	Soubor	1,00000		165 000,00	RTS 24/ I	Indiv
Náklady zhotovitele, související s prováděním zkoušek a revizí předepsaných technickými normami, TP nebo objednatelům a které jsou pro provedení díla nezbytné. Např.: ČSN 72 1006 - Kontrola zhutnění zemin a sypanin ČSN 73 6175 - Měření a hodnocení nerovnosti povrchů vozovek ČSN 73 6192 - Rázové zatěžovací zkoušky vozovek a podloží ČSN EN 1610 - Provádění stok a kanalizačních přípojek a jejich zkoušení TKP 18 Beton pro konstrukce								

Položkový rozpočet

S:	NP24036	Propustné plochy lokalita Novosady II Bartošova ul. Holešov
O:	SO.000	Vedlejší a ostatní náklady
R:	1	VRN

P.č.	Číslo položky	Název položky	MJ	Množství	Cena / MJ	Celkem	Gen. soustava / platnost	Cenová úroveň
		ČSN EN 206 Beton ald						
9	005211030R	Dočasná dopravní opatření	Soubor	1,00000			RTS 24/ I	Indiv
		Náklady na vyhotovení návrhu dočasného dopravního značení, jeho projednání s dotčenými orgány a organizacemi, dodání dopravních značek a světelné signalizace, jejich rozmístění a přemístování a jejich údržba v průběhu výstavby včetně následného odstranění po ukončení stavebních prací.						
10	005211040R	Užívání veřejných ploch a prostranství	Soubor	1,00000			RTS 24/ I	Indiv
		Náklady a poplatky spojené s užíváním veřejných ploch a prostranství, pokud jsou stavebními pracemi nebo souvisejícími činnostmi dotčeny, a to včetně užívání ploch v souvislosti s uložením stavebního materiálu nebo stavebního odpadu.						
11	R	Fotodokumentace stavby	soubor	1,00000				Vlastní
		Fotodokumentace stavby před zahájením stavby, v průběhu výstavby a po stavbě. Zarážení fotek do fotoalba v časové posloupnosti a popisem činnosti a číslem objektů v listinné a digitální podobě. Zhotovitel zaznamená průběh prací. Fotky budou dokládat postup prací po jednotlivých dnech a fakturovaných položkách, nasazení jednotlivých mechanismů, prováděných zkouškách, bude předáno na CD s popisem po jednotlivých dnech.						
12	005121 R	Zařízení staveniště	Soubor	1,00000			RTS 24/ I	Indiv
		Náklady spojené se zřízením přípojek energií k objektům zařízení staveniště, vybudování případných měřicích odběrných míst a zařízení, případná příprava území pro objekty ZS a vlastní vybudování objektů ZS vč. oplocení, zabezpečení proti neoprávněnému vstupu nepovolaných osob. Provoz zařízení staveniště – náklady na vybavení objektů ZS, ostraha staveniště, osvětlení staveniště, náklady na energie v rámci provozu ZS, náklady na úklid v prostorách ZS, náklady na potřebnou údržbu a opravy na objektech ZS a na přípojkách energií. Odstranění objektů ZS včetně přípojek energií a jejich odvoz. Náklady na úpravu povrchů po odstranění ZS a úklid ploch ZS.						
13	005261020R	Bankovní záruky	Soubor	1,00000			RTS 24/ I	Indiv
		Náklady zhotovitele spojené se zabezpečením a poskytnutím zajišťovacích bankovních záruk, pokud je zadavatel požaduje v obchodních podmínkách.						
Celkem						425 030,00		

Poznámky uchazeče k zadání

Položkový rozpočet

S:	NP24036	Propustné plochy lokalita Novosady II Bartošova ul. Holešov
O:	SO.000	Vedlejší a ostatní náklady
R:	1	VRN

P.č.	Číslo položky	Název položky	MJ	Množství	Cena / MJ	Celkem	Cen. soustava / platnost	Cenová úroveň

Položkový rozpočet

S:	NP24036	Propustné plochy lokalita Novosady II Bartošova ul. Holešov
O:	SO.101	Výměna ploch
R:	1	Nepropustná živice - Propustná dlažba

P.č.	Číslo položky	Název položky	MJ	Množství	Cena / MJ	Celkem	Cen. soustava / platnost	Cenová úroveň	
Díl: 11 Přípravné a přidružené práce									
	1	113106121R00	Rozebrání dlažeb z betonových dlaždic na sucho	m2	59,00000	80,00	4 720,00	RTS 24/ I	RTS 24/ I
	2	113107625R00	Odstranění podkladu nad 50 m2, kam. drčené tl.25cm	m2	921,85000	70,00	64 529,50	RTS 24/ I	RTS 24/ I
	3	113151219R00	Fréz. živici krytu nad 500 m2, bez překážek, tl.10 cm	m2	862,85000	130,00	112 170,50	RTS 24/ I	RTS 24/ I
			921,85-59		862,85000				
	4	113202111R00	Vytrhání obrub obrubníků silničních/chodníkových	m	306,00000	130,00	39 780,00	RTS 24/ I	RTS 24/ I
Díl: 12 Odkopávky a prokopávky									
	5	120001101R00	Příplatek za ztížení vykopávky v blízkosti vedení	m3	8,73203	805,00	7 029,28	RTS 24/ I	RTS 24/ I
			Odkaz na mn. položky pořadí 7 : 174,64060*0,05		8,73203				
	6	120901121RT3	Bourání konstrukcí z prostého betonu v odkopávkách bagrem s kladivem	m3	5,00000	2 487,00	12 435,00	RTS 24/ I	RTS 24/ I
			skryté konstrukce : 5		5,00000				
	7	122202202R00	Odkopávky pro silnice v hor. 3 do 1000 m3	m3	174,64050	140,00	24 450,00	RTS 24/ I	RTS 24/ I
			ZD tl. 8cm : 442,25*1,1*0,48		233,50800				
			ZD tl. 10cm : 479,6*1,1*0,5		263,78000				
			odpočty konstrukcí : -921,85*0,25-921,85*0,1		-322,64750				
	8	122202209R00	Příplatek za lepivost - odkop. pro silnice v hor.3	m3	61,12418	100,00	6 112,42	RTS 24/ I	RTS 24/ I
			Odkaz na mn. položky pořadí 7 : 174,64051*0,35		61,12418				
	9	132201211R00	Hloubení rýh š.do 200 cm hor.3 do 100 m3, STROJNĚ	m3	38,60000	270,00	10 402,00	RTS 24/ I	RTS 24/ I
			vsakovací objekt : 38,6		38,60000				
	10	132201219R00	Přípl.za lepivost, hloubení rýh 200cm, hor.3, STROJNĚ	m3	19,30000	100,00	1 930,00	RTS 24/ I	RTS 24/ I
			Odkaz na mn. položky pořadí 9 : 38,60000*0,5		19,30000				
	11	162701105R00	Vodorovné přemístění výkopku z hor.1-4 do 10000 m3	m3	203,24050	100,00	20 324,05	RTS 24/ I	RTS 24/ I
			Odkaz na mn. položky pořadí 7 : 174,64050		174,64050				
			Odkaz na mn. položky pořadí 9 : 38,60000		38,60000				
			Odkaz na mn. položky pořadí 14 : 10,00000*1		-10,00000				
	12	167101102R00	Nakládání výkopku z hor. 1 + 4 v množství nad 100 m3	m3	203,24050	100,00	20 324,05	RTS 24/ I	RTS 24/ I
			Odkaz na mn. položky pořadí 11 : 203,24050		203,24050				

Položkový rozpočet

S:	NP24036	Propustné plochy lokalita Novosady II Bartošova ul. Holešov
O:	SO.101	Výměna ploch
R:	1	Nepropustná živice - Propustná dlažba

P.č.	Číslo položky	Název položky	MJ	Množství	Cena / MJ	Celkem	Cen. soustava / platnost	Cenová úroveň
13	171201201R00	Uložení sypaniny na skl.-sypanina na výšku přes 2m	m3	203,24050		203,24050	RTS 24/ I	RTS 24/ I
		Odkaz na mn. položky pořadí 11 : 203,24050				203,24050		
14	174101102R00	Zásyp ruční se zhutněním	m3	10,00000		10,00000	RTS 24/ I	RTS 24/ I
		zpětný zásyp kolem obrub : 0,04*250				10,00000		
15	181102302R00	Úprava pláně v zářezech se zhutněním	m2	984,61000		984,61000	RTS 24/ I	RTS 24/ I
		plocha ze situace :				984,61000		
		Odkaz na mn. položky pořadí 22 : 984,61000				984,61000		
16	199000002R00	Poplatek za skládku horniny 1- 4, č. dle katal. odpadů 17 05 04	m3	203,24050		203,24050	RTS 24/ I	Indiv
		Odkaz na mn. položky pořadí 11 : 203,24050				203,24050		
Díl: 2		Základy a zvláštní zakládání				38 756,20		
17	211531111R00	Výplň odvodňovacích žeber kam. hrubé drcen. 63 mm	m3	38,60000		38,60000	RTS 24/ I	RTS 24/ I
		Odkaz na mn. položky pořadí 9 : 38,60000				38,60000		
18	211971110R00	Opláštění žeber z geotextilie o sklonu do 1 : 2,5	m2	53,00000		53,00000	RTS 24/ I	RTS 24/ I
		23*2+7				53,00000		
19	67352003R	Geotextilie netkaná PET 250 g/m2	m2	63,60000		63,60000	RTS 24/ I	RTS 24/ I
		Odkaz na mn. položky pořadí 18 : 63,00000				63,60000		
Díl: 5		Komunikace				570 766,30		
20	564851111RT2	Podklad ze šterkodrti po zhutnění tloušťky 15 cm šterkodrt frakce 0-32 mm	m2	939,85500		939,85500	RTS 24/ I	RTS 24/ I
		Odkaz na mn. položky pořadí 23 : 429,40000*1,05				450,87000		
		Odkaz na mn. položky pořadí 25 : 465,70000*1,05				488,98500		
21	564861111RT3	Podklad ze šterkodrti po zhutnění tloušťky 20 cm šterkodrt frakce 0-45 mm	m2	984,61000		984,61000	RTS 24/ I	RTS 24/ I
		Odkaz na mn. položky pořadí 23 : 429,40000*1,1				472,34000		
		Odkaz na mn. položky pořadí 25 : 465,70000*1,1				512,27000		
22	568111111R00	Zřízení vrstvy z geotextilie skl.do 1:5, š.do 3 m	m2	984,61000		984,61000	RTS 24/ I	RTS 24/ I
		Odkaz na mn. položky pořadí 21 : 984,61000				984,61000		
23	596215041R00	Kladení zámkové dlažby tl. 8 cm do drtě tl. 5 cm	m2	429,40000		429,40000	RTS 24/ I	RTS 24/ I

Položkový rozpočet

S:	NP24036	Propustné plochy lokalita Novosady II Bartošova ul. Holešov
O:	SO.101	Výměna ploch
R:	1	Nepropustná živice - Propustná dlažba

P.č.	Číslo položky	Název položky	MJ	Množství	Cena / MJ	Celkem	Cen. soustava / platnost	Cenová úroveň
24	596291115R00	Řezání zámkové dlažby tl.100 mm	m	139,71000			RTS 24/ I	RTS 24/ I
		Odkaz na mn. položky pořadí 25 : 465,700000		139,71000				
25	596215062	Kladení zámkové dlažby tl. 10 cm do drátě tl. 5 cm	m2	465,70000			Vlastní	Indiv
26	596291113R00	Řezání zámkové dlažby tl. 80 mm	m	128,82000			RTS 24/ I	Indiv
		Odkaz na mn. položky pořadí 23 : 429,40000*0,3		128,82000				
27	5929901R	Vodopropustná dlažba tl. 8 cm, filtrační	m2	450,87000			Vlastní	Indiv
		Specifikace dlažby: Barevnost: šedá/antracit, formát dlažby: H profil: 20x20cm; 20x10cm						
		- vodopropustný povrch zajišťující infiltraci srážkových vod s funkcí čištění vod díky zajištěné retenci znečišťujících látek						
		- propustnost vody jednotlivá hodnota: kf větší nebo rovno 1 x 10 ⁻⁵ m/s, střední hodnota: kf menší nebo rovno 1 x 10 ⁻⁴ m/s.						
		- měrná trvalá infiltrace větší nebo rovno 270 l/(s x h)						
		Odkaz na mn. položky pořadí 23 : 429,40000		429,40000				
		Koeficient : 0,05		21,47000				
28	5929903R	Vodopropustná dlažba tl. 10 cm, filtrační	m2	488,98500			Vlastní	Indiv
		Specifikace dlažby: Barevnost: šedá, formát dlažby: H profil: 20x20cm; 20x10cm						
		- vodopropustný povrch zajišťující infiltraci srážkových vod s funkcí čištění vod díky zajištěné retenci znečišťujících látek						
		- propustnost vody jednotlivá hodnota: kf větší nebo rovno 1 x 10 ⁻⁵ m/s, střední hodnota: kf menší nebo rovno 1 x 10 ⁻⁴ m/s.						
		- měrná trvalá infiltrace větší nebo rovno 270 l/(s x h)						
		Odkaz na mn. položky pořadí 25 : 465,70000		465,70000				
		Koeficient : 0,05		23,28500				
29	67352003R	Geotextilie netkaná PET 250 g/m2	m2	181,53200			RTS 24/ I	RTS 24/ I
		Odkaz na mn. položky pořadí 22 : 984,61000*0,2		181,53200				
Díl: 8		Trubní vedení						
30	899231111R00	Výšková úprava vstupu do 20 cm, zvýšení míže	kus	1,00000			RTS 24/ I	RTS 24/ I
Díl: 91		Doplňující práce na komunikaci						
31	917862114R00	Osazení stojatého obrubníku betonového, s boční opěrkou, do lože z betonu C 25/30	m	12,00000			RTS 24/ I	RTS 24/ I

Položkový rozpočet

S:	NP24036	Propustné plochy lokalita Novosady II Bartošova ul. Holešov
O:	SO.101	Výměna ploch
R:	1	Nepropustná živice - Propustná dlažba

P.č.	Číslo položky	Název položky	MJ	Množství	Cena / MJ	Celkem	Cen. soustava / platnost	Cenová úroveň
		BO10/25 - 6*2		12,00000				
32	917862114R00	Osazení stojatého obrubníku betonového, s boční opěrou, do lože z betonu C 25/30	m	276,50000		11 250,00	RTS 24/ I	RTS 24/ I
		BO15/25 : 52+119+29+79+3+1,5+(13)		296,50000				
		-20		-20,00000				
33	917862114R00	Osazení stojatého obrubníku betonového, s boční opěrou, do lože z betonu C 25/30	m	210,00000		11 250,00	RTS 24/ I	RTS 24/ I
		BO15/15 : 3+3+1,5+1,5+4+4+3		20,00000				
		69+49+31+31+(10)		190,00000				
34	59217421R	Obrubník chodníkový ABO 14-10 v. 250 x 100 x 1000 mm přírodní	kus	12,60000		11 250,00	RTS 24/ I	RTS 24/ I
		Odkaz na mn. položky pořadí 31 : 12,00000		12,00000				
		Koeficient : 0,05		0,60000				
35	59217488R	Obrubník silniční ABO 2-15 v. 250 x 150 x 1000 mm přírodní	kus	278,32500		50 000,00	RTS 24/ I	RTS 24/ I
		Odkaz na mn. položky pořadí 31 : 276,50000		276,50000				
		Koeficient : 0,05		13,82500				
		Odkaz na mn. položky pořadí 35 : 6,00000*-1		-6,00000				
		Odkaz na mn. položky pořadí 36 : 6,00000*-1		-6,00000				
36	59217490R	Obrubník silniční nájezdový ABO 2-15 N v. 150 x 150 x 1000 mm	kus	220,50000		50 000,00	RTS 24/ I	RTS 24/ I
		Odkaz na mn. položky pořadí 32 : 210,00000		210,00000				
		Koeficient : 0,05		10,50000				
37	59217491R	Obrubník silniční přechodový pravý ABO 2-15 PP v 150 x 150 x 1000 mm	kus	6,00000		2 890,00	RTS 24/ I	RTS 24/ I
38	59217492R	Obrubník silniční přechodový levý ABO 2-15 PL v 150 x 150 x 1000 mm	kus	6,00000		2 890,00	RTS 24/ I	RTS 24/ I
Díl: 99		Staveništní přesun hmot				259 720,25		
39	998223011R00	Přesun hmot, pozemní komunikace, kryt dlažběřný	t	1 263,28659		205 750,25	RTS 24/ I	RTS 24/ I
Díl: D96		Přesuny suti a vybouraných hmot				15 368,41		
40	979990103R00	Poplatek za uložení suti - beton, skupina odpadu 170161	t	101,76200		15 368,41	RTS 23/ II	Indiv

Položkový rozpočet

S:	NP24036	Propustné plochy lokalita Novosady II Bartošova ul. Holešov
O:	SO.101	Výměna ploch
R:	1	Nepropustná živice - Propustná dlažba

P.č.	Číslo položky	Název položky	MJ	Množství	Cena / MJ	Celkem	Cen. soustava / platnost	Cenová úroveň
		Odkaz na dem. hmot. položky pořadí 4 : 82,62000		82,62000				
		Odkaz na dem. hmot. položky pořadí 6 : 11,00000		11,00000				
		Odkaz na dem. hmot. položky pořadí 1 : 8,14200		8,14200				
41	97999995R00	Poplatek za recyklaci asfaltu, kusovost do 1600 cm2 (skup. 170302)	t	189,82700			RTS 24/ I	RTS 24/ I
		Odkaz na dem. hmot. položky pořadí 3 : 189,82700		189,82700				
42	979999973R00	Poplatek za uložení, zemina a kamení, (skup. 170504)	t	507,01750			RTS 24/ I	RTS 24/ I
		Odkaz na dem. hmot. položky pořadí 2 : 507,01750		507,01750				
43	979087212R00	Nakládání sutí na dopravní prostředky - komůnkace	t	798,60650			RTS 24/ I	RTS 24/ I
44	979081111R00	Odvoz sutí a vybour. hmot na skládku do 1 km	t	798,60650			RTS 24/ I	RTS 24/ I
45	979081121R00	Příplatek k odvozu za každý další 1 km předpoklad 14 km	t	11 180,49100			RTS 24/ I	RTS 24/ I
46	979093111R00	Uložení sutí na skládku bez zhutnění	t	798,60650			RTS 24/ I	RTS 24/ I
Celkem						1 458 467,22		

Poznámky uchazeče k zadání

Položkový rozpočet

S:	NP24036	Propustné plochy lokalita Novosady II Bartošova ul. Holešov
O:	SO.101	Výměna ploch
R:	2	Nepropustná živice - Nepropustná živice

P.č.	Číslo položky	Název položky	MJ	Množství	Cena / MJ	Celkem	Cen. soustava / platnost	Cenová úroveň
Díl: 11 Přípravné a přidružené práce								
1	113107515R00	Odstranění podkladu pl. 50 m2, kam. drcené tl. 15 cm osazení BO15/25 : (29+158+6)*0,3	m2	57,90000			RTS 24/ I	RTS 24/ I
2	113108310R00	Odstranění asfaltové vrstvy pl. do 50 m2, tl. 10 cm nová poloha BO : 25*0,3+12	m2	19,50000			RTS 24/ I	RTS 24/ I
3	113151214R00	Fréz. živ. krytu nad 500 m2, bez překážek, tl. 5 cm 857	m2	857,00000			RTS 24/ I	RTS 24/ I
4	113202111R00	Vytrhání obrub obrubníků silničních	m	195,00000			RTS 24/ I	RTS 24/ I
5	181101111R00	Úprava pláně v zářezech se ztuhnutím - ručně	m2	56,00000			RTS 24/ I	RTS 24/ I
Díl: 57 Kryty šterkových a živichých komunikací								
6	573231125R00	Postřik spojovací z KAE, množství zbytkového asfaltu 0,5 kg/m2	m2	870,35000			RTS 24/ I	RTS 24/ I
7	577142112R00	Beton asfaltový ACO 11+, nad 3 m, tl. 5 cm	m2	870,35000			RTS 24/ I	RTS 24/ I
Díl: 8 Trubní vedení								
8	899331111R00	Výšková úprava vstupu do 20 cm, zvýšení poklopu	kus	3,00000			RTS 24/ I	RTS 24/ I
9	899431111R00	Výšková úprava do 20 cm, zvýšení krytu šoupěte	kus	5,00000			RTS 24/ I	RTS 24/ I
Díl: 91 Doplnující práce na komunikaci								
10	599141111R00	Vyplnění spár živichou záhlvkou 59+158+16+5,9+6	m	244,90000			RTS 24/ I	RTS 24/ I
11	917862114R00	Osazení stojatého obrubníku betonového, s boční opěrou, do lože z betonu C 25/30 BO15/25 : 29+158+9,1-27,4	m	168,70000			RTS 24/ I	RTS 24/ I
12	917862114R00	Osazení stojatého obrubníku betonového, s boční opěrou, do lože z betonu C 25/30 BO15/15 : 3,4+3+6+6+6+3	m	27,40000			RTS 24/ I	RTS 24/ I
13	919735111R00	Řezání stávajícího živichého krytu tl. do 5 cm	m	80,90000			RTS 24/ I	RTS 24/ I
14	919735113R00	Řezání stávajícího živichého krytu tl. 10 - 15 cm 158+29+6	m	193,00000			RTS 24/ I	RTS 24/ I

Položkový rozpočet

S:	NP24036	Propustné plochy lokalita Novosady II Bartošova ul. Holešov
O:	SO.101	Výměna ploch
R:	2	Nepropustná živice - Nepropustná živice

P.č.	Číslo položky	Název položky	MJ	Množství	Cena / MJ	Celkem	Cen. soustava / platnost	Cenová úroveň
15	919794441R00	Úprava ploch kolem hydrantů, poklopů a šoupát živ. krytech do 2 m ²	kus	17,00000			RTS 24/ I	RTS 24/ I
16	912511110	Zpomalovací polštář gumový červený 200x180x6,5 vč. dodávky	ks	2,00000			Vlastní	Indiv
17	59217488R	Obrubník silniční ABO 2-15 v. 250 x 150 x 1000 mm přírodní	kus	165,13500			RTS 24/ I	RTS 24/ I
Odkaz na mn. položky pořadí 11 : 168,70000				168,70000				
Koeficient : 0,05				8,43500				
Odkaz na mn. položky pořadí 19 : 6,00000*-1				-6,00000				
Odkaz na mn. položky pořadí 20 : 6,00000*-1				-6,00000				
18	59217490R	Obrubník silniční nájezdový ABO 2-15 N v. 150 x 150 x 1000 mm	kus	28,77000			RTS 24/ I	RTS 24/ I
Odkaz na mn. položky pořadí 12 : 27,40000				27,40000				
Koeficient : 0,05				1,37000				
19	59217491R	Obrubník silniční přechodový pravý ABO 2-15 PP v 150 x 150 x 1000 mm	kus	6,00000			RTS 24/ I	RTS 24/ I
20	59217492R	Obrubník silniční přechodový levý ABO 2-15 PL v 150 x 150 x 1000 mm	kus	6,00000			RTS 24/ I	RTS 24/ I
Díl: 93		Dokončovací práce inženýrských staveb						
21	938908411R00	Očištění povrchu krytu saponátovým roztokem	m ²	870,35000			RTS 24/ I	RTS 24/ I
Odkaz na mn. položky pořadí 7 : 870,35000				870,35000				
22	938909311R00	Odstanění nánosů z povrchu živичného nebo beton.	m ²	870,35000			RTS 24/ I	RTS 24/ I
Odkaz na mn. položky pořadí 7 : 870,35000				870,35000				
Díl: 99		Staveništní přesun hmot						
23	998225111R00	Přesun hmot, pozemní komunikace, kryt živичný	t	197,03449			RTS 24/ I	RTS 24/ I
Díl: D96		Přesuny suti a vybouraných hmot						
24	979089001R00	Poplatek za uložení odpadního štěrku a kameniva, skupina odpadu 010408	t	19,10700			RTS 24/ I	RTS 24/ I
Odkaz na dem. hmot, položky pořadí 1 : 19,10700				19,10700				
25	979990103R00	Poplatek za uložení suti - beton, skupina odpadu 170101	t	52,65000			RTS 23/ II	Indiv
Odkaz na dem. hmot, položky pořadí 4 : 52,65000				52,65000				

Položkový rozpočet

S:	NP24036	Propustné plochy lokalita Novosady II Bartošova ul. Holešov
O:	SO.101	Výměna ploch
R:	2	Nepropustná živice - Nepropustná živice

P.č.	Číslo položky	Název položky	MJ	Množství	Cena / MJ	Celkem	Cen. soustava / platnost	Cenová úroveň
26	979999995R00	Poplatek za recyklaci asfaltu, kusovost do 1600 cm ² (skup. 170302)		8,56000			RTS 24/ I	RTS 24/ I
		Odkaz na dem. hmot. položky pořadí 3 : 94,270000		94,27000				
		Odkaz na dem. hmot. položky pořadí 2 : 4,29000		4,29000				
27	979087212R00	Nakládání suti na dopravní prostředky - komunikační	t	170,31700			RTS 24/ I	RTS 24/ I
28	979081111R00	Odvoz suti a vybour. hmot na skládku do 1 km	t	170,31700			RTS 24/ I	RTS 24/ I
29	979081121R00	Příplatek k odvozu za každý další 1 km	t	1 532,85300			RTS 24/ I	RTS 24/ I
30	979093111R00	Uložení suti na skládku bez zhutnění	t	170,31700			RTS 24/ I	RTS 24/ I

Celkem

Poznámky uchazeče k zadání

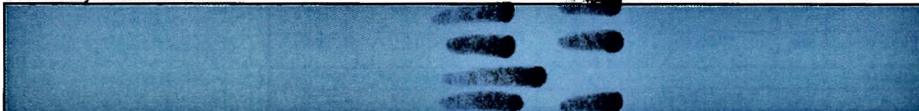

[Redacted notes]

Položkový rozpočet

S:	NP24036	Propustné plochy lokalita Novosady II Bartošova ul. Holešov
O:	SO.101	Výměna ploch
R:	3	Nepropustná bet. dlažba - Propustná dlažba

P.č.	Číslo položky	Název položky	MJ	Množství	Cena / MJ	Celkem	Cen. soustava / platnost	Cenová úroveň
Díl: 11 Přípravné a přidružené práce								
1	113106121R00	Rozebrání dlažeb z betonových dlaždic na sucho	m2	542,95000		123,436,00	RTS 24/ I	RTS 24/ I
2	113107405R00	Odstranění podkladu nad 50 m2, kam. l.žžené tl.5 cm	m2	1 542,95000		123,436,00	RTS 24/ I	RTS 24/ I
3	113107615R00	Odstranění podkladu nad 50 m2, kam. drčené tl.15 cm	m2	1 542,95000		123,436,00	RTS 24/ I	RTS 24/ I
4	113202111R00	Vytrhání obrub obrubníků silničních/chodníkových	m	1 340,00000		123,436,00	RTS 24/ I	RTS 24/ I
Díl: 12 Odkopávky a prokopávky								
5	120001101R00	Příplatek za ztlžení vykopávky v blízkosti vedení	m3	8,58460		8,58460	RTS 24/ I	RTS 24/ I
		Odkaz na mn. položky pořadí 7 : 171,69200*0,05				8,58460		
6	120901121RT3	Bourání konstrukcí z prostého betonu v odkopávkách bagrem s kladivem skryté konstrukce : 6	m3	6,00000		6,00000	RTS 24/ I	RTS 24/ I
7	122202202R00	Odkopávky pro silnice v hor. 3 do 1000 m3 ZD tl. 8 cm chodník : 1417,8*1,1*0,33 ZD tl. 8 cm vjezd : 81*1,1*0,48 odpočty konstrukcí : -1542,95*0,05-1542,95*0,2	m3	171,69190		171,69190	RTS 24/ I	RTS 24/ I
8	122202209R00	Příplatek za lepkovost - odkop. pro silnice v hor.3 Odkaz na mn. položky pořadí 7 : 171,69191*0,35	m3	60,09217		60,09217	RTS 24/ I	RTS 24/ I
9	162701105R00	Vodorovné přemístění výkopku z hor.1-4 do 10000 m Odkaz na mn. položky pořadí 7 : 171,69190 Odkaz na mn. položky pořadí 12 : 52,80000*-1	m3	118,89190		118,89190	RTS 24/ I	RTS 24/ I
10	167101102R00	Nakládání výkopku z hor. 1 + 4 v množství nad 100 m3 Odkaz na mn. položky pořadí 9 : 118,89190	m3	118,89190		118,89190	RTS 24/ I	RTS 24/ I
11	171201201R00	Uložení sypaniny na skl.-sypanina na výšku přes 2m Odkaz na mn. položky pořadí 9 : 118,89190	m3	118,89190		118,89190	RTS 24/ I	RTS 24/ I
12	174101102R00	Zásyp ruční se zhutněním zpětný zásyp kolem obrub : 0,04*1320	m3	52,80000		52,80000	RTS 24/ I	RTS 24/ I
13	181102302R00	Úprava pláňe v zářezech se zhutněním plocha ze situace :	m2	1 648,68000		1 648,68000	RTS 24/ I	RTS 24/ I

Položkový rozpočet

S:	NP24036	Propustné plochy lokalita Novosady II Bartošova ul. Holešov
O:	SO.101	Výměna ploch
R:	3	Nepropustná bet. dlažba - Propustná dlažba

P.č.	Číslo položky	Název položky	MJ	Množství	Cena / MJ	Celkem	Cen. soustava / platnost	Cenová úroveň
		Odkaz na mn. položky pořadí 18 : 1648,68000		1	648,68000			
14	199000002R00	Poplatek za skládku horniny 1-4, č. dle katal. 05.04	m2	118,89190			RTS 24/ I	Indiv
		Odkaz na mn. položky pořadí 9 : 118,89190		1	118,89190			
Díl: 5		Komunikace				2 242 363,36		
15	564851111RT2	Podklad ze štěrku po zhuštění tloušťky 15 cm štěrku frakce 0-32 mm	m2	85,05000			RTS 24/ I	RTS 24/ I
		Odkaz na mn. položky pořadí 19 : 81,00000		1	85,05000			
16	564861111RT2	Podklad ze štěrku po zhuštění tloušťky 20 cm štěrku frakce 0-32 mm	m2	1 559,58000			RTS 24/ I	RTS 24/ I
		Odkaz na mn. položky pořadí 20 : 1417,80000*1,1		1	1 559,58000			
17	564861111RT3	Podklad ze štěrku po zhuštění tloušťky 20 cm štěrku frakce 0-45 mm	m2	89,10000			RTS 24/ I	RTS 24/ I
		Odkaz na mn. položky pořadí 19 : 81,00000*1,1		1	89,10000			
18	568111111R00	Zřízení vrstvy z geotextilie skl.do 1,5, š.do 3 m	m2	1 648,68000			RTS 24/ I	RTS 24/ I
		Odkaz na mn. položky pořadí 17 : 89,10000		1	89,10000			
		Odkaz na mn. položky pořadí 16 : 1559,58000		1	1 559,58000			
19	596215041R00	Kladení zámkové dlažby tl. 8 cm do drtě tl. 5 cm vjezdy : 81	m2	81,00000			RTS 24/ I	RTS 24/ I
		Odkaz na mn. položky pořadí 20 : 1417,80000		1	1 417,80000			
20	596215041R00	Kladení zámkové dlažby tl. 8 cm do drtě tl. 5 cm chodník : 1417,8	m2	1 417,80000			RTS 24/ I	Indiv
		Odkaz na mn. položky pořadí 19 : 81,00000*1,8		1	1 417,80000			
21	596291113R00	Rezáni zámkové dlažby tl. 80 mm	m	24,30000				
		Odkaz na mn. položky pořadí 19 : 81,00000*0,3		1	24,30000			
		Odkaz na mn. položky pořadí 20 : 1417,80000*0,3		1	425,34000			
22	5929901R	Vodopropustná dlažba tl. 8 cm, filtrační	m2	1 573,74000				Indiv
		Specifikace dlažby: Barevnost: šedá/antracit, formát dlažby: H profil: 20x20cm, 20x10cm						
		* vodopropustný povrch zajišťující infiltraci srážkových vod s funkcí čištění vod díky zajištěné retenci znečišťujících látek						
		* propustnost vody jednotlivá hodnota: křmenší nebo rovno 1 x 10-5 m/s, střední hodnota: křmenší nebo rovno 1 x 10-4 m/s						

Položkový rozpočet

S:	NP24036	Propustné plochy lokalita Novosady II Bartošova ul. Holešov
O:	SO.101	Výměna ploch
R:	3	Nepropustná bet. dlažba - Propustná dlažba

P.č.	Číslo položky	Název položky	MJ	Množství	Cena / MJ	Celkem	Cen. soustava / platnost	Cenová úroveň
		* měrná trvalá infiltrace větší nebo rovno 270 l/(s.m²)				81,00000		
		Odkaz na mn. položky pořadí 19 : 81,00000				1 417,80000		
		Odkaz na mn. položky pořadí 20 : 1417,80000				74,94000		
		Koeficient : 0,05						
23	67352003R	Geotextilie netkaná PET 250 g/m2	m2	1 978,41600			RTS 24/ I	RTS 24/ I
		Odkaz na mn. položky pořadí 18 : 1648,68000*1,2				1 978,41600		
Díl: 8		Trubní vedení				1 000,00		
24	899431111R00	Výšková úprava do 20 cm, zvýšení krytu šoupěte	kus	3,00000			RTS 24/ I	RTS 24/ I
Díl: 91		Doplňující práce na komunikaci				559 418,90		
25	917862114R00	Osazení stojatého obrubníku betonového, s boční opěrou, do lože z betonu C 25/30	m	1 330,50000			RTS 24/ I	RTS 24/ I
		BO10/25 : 102,5+66+27+273+24+410+218+210				1 330,50000		
26	917862114R00	Osazení stojatého obrubníku betonového, s boční opěrou, do lože z betonu C 25/30	m	10,00000			RTS 24/ I	RTS 24/ I
		BO15/25 : 10				10,00000		
27	917862114R00	Osazení stojatého obrubníku betonového, s boční opěrou, do lože z betonu C 25/30	m	7,00000			RTS 24/ I	RTS 24/ I
		BO15/15 : 7				7,00000		
28	9157211	Vodorovné značení hmatových bodů na dlažbu plastem	m2	20,10000			Vlastní	Indiv
29	59217421R	Obrubník chodníkový ABO 14-10 v. 250 x 100 x 1000 mm přírodní	kus	397,02500			RTS 24/ I	RTS 24/ I
		Odkaz na mn. položky pořadí 25 : 1330,50000				1 330,50000		
		Koeficient : 0,05				66,52500		
30	59217488R	Obrubník silniční ABO 2-15 v. 250 x 150 x 1000 mm přírodní	kus	6,50000			RTS 24/ I	RTS 24/ I
		Odkaz na mn. položky pořadí 26 : 10,00000				10,00000		
		Koeficient : 0,05				0,50000		
		Odkaz na mn. položky pořadí 32 : 2,00000*-1				-2,00000		
		Odkaz na mn. položky pořadí 33 : 2,00000*-1				-2,00000		

Položkový rozpočet

S:	NP24036	Propustné plochy lokalita Novosady II Bartošova ul. Holešov
O:	SO.101	Výměna ploch
R:	3	Nepropustná bet. dlažba - Propustná dlažba

P.č.	Číslo položky	Název položky	MJ	Množství	Cena / MJ	Celkem	Cen. soustava / platnost	Cenová úroveň
31	59217490R	Obrubník silniční nájezdový ABO 2-15 N v. 150 x 150 x 1000 mm	kus	7,35000			RTS 24/ I	RTS 24/ I
		Odkaz na mn. položky pořadí 27 : 7,00000		7,00000				
		Koeficient : 0,05		0,35000				
32	59217491R	Obrubník silniční přechodový pravý ABO 2-15 PP v 150 x 150 x 1000 mm	kus	2,00000			RTS 24/ I	RTS 24/ I
33	59217492R	Obrubník silniční přechodový levý ABO 2-15 PL v 150 x 150 x 1000 mm	kus	2,00000			RTS 24/ I	RTS 24/ I
Díl: 99		Staveništní přesun hmot				438 343,29		
34	998223011R00	Přesun hmot, pozemní komunikace, kryt dlážděný	t	1,865,51175			RTS 24/ I	RTS 24/ I
Díl: 711		Izolace proti vodě				19 720,65		
35	711132311R00	Provedení izolace popovou fólií na ploše svislé, včetně uchycení a těsnění	m ²	55,00000			RTS 24/ I	RTS 24/ I
36	998711201R00	Přesun hmot pro izolace proti vodě, výšky do 6 m	%	155,65000			RTS 24/ I	RTS 24/ I
Díl: D96		Přesuny suti a vybouraných hmot				1 031 943,70		
37	979990103R00	Poplatek za uložení suti - beton, skupina odpadu 170101	t	587,92710			RTS 23/ II	Indiv
		Odkaz na dem. hmot. položky pořadí 4 : 361,80000		361,80000				
		Odkaz na dem. hmot. položky pořadí 6 : 13,20000		13,20000				
		Odkaz na dem. hmot. položky pořadí 1 : 212,92710		212,92710				
38	97999973R00	Poplatek za uložení, zemina a kamení, (skup.170504)	t	678,89800			RTS 24/ I	RTS 24/ I
		Odkaz na dem. hmot. položky pořadí 3 : 509,17350		509,17350				
		Odkaz na dem. hmot. položky pořadí 2 : 169,72450		169,72450				
39	979087212R00	Nakládání suti na dopravní prostředky - komunikace	t	1 266,82510			RTS 24/ I	RTS 24/ I
40	979081111R00	Odvoz suti a vybour. hmot na skládku do 1 km	t	1 266,82510			RTS 24/ I	RTS 24/ I
41	979081121R00	Příplatek k odvozu za každý další 1 km předpoklad 14 km	t	17 735,55140			RTS 24/ I	RTS 24/ I
42	979093111R00	Uložení suti na skládku bez zhutnění	t	1 266,82510			RTS 24/ I	RTS 24/ I
Celkem						5 176 424,05		

Položkový rozpočet

S:	NP24036	Propustné plochy lokalita Novosady II Bartošova ul. Holešov
O:	SO.101	Výměna ploch
R:	3	Nepropustná bet. dlažba - Propustná dlažba

P.č.	Číslo položky	Název položky	MJ	Množství	Cena / MJ	Celkem	Cen. soustava / platnost	Cenová úroveň
------	---------------	---------------	----	----------	-----------	--------	--------------------------	---------------

Poznámky uchazeče k zadání

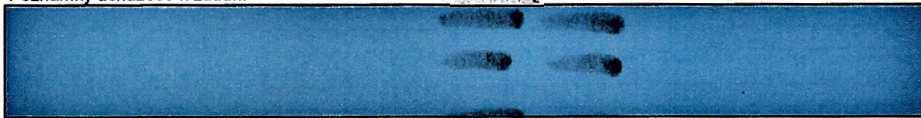

Položkový rozpočet

S:	NP24036	Propustné plochy lokalita Novosady II Bartošova ul. Holešov
O:	SO.101	Výměna ploch
R:	4	Propustná zeleň - Propustná dlažba

P.č.	Číslo položky	Název položky	MJ	Množství	Cena / MJ	Celkem	Cen. soustava / platnost	Cenová úroveň	
Díl: 11		Přípravné a přidružené práce							
1	113202111R00	Vytrhání obrub obrubníků silničních/chodníkových	m	109,00000			RTS 24/ I	RTS 24/ I	
Díl: 12		Odkopávky a prokopávky							
2	120001101R00	Příplatek za ztlížení vykopávky v blízkosti vedení	m3	14,10618			RTS 24/ I	RTS 24/ I	
		Odkaz na mn. položky pořadí 4 : 282,12360*0,05		14,10618					
3	120901121RT3	Bourání konstrukcí z prostého betonu v odkopávkách bagrem s kladivem	m3	3,00000			RTS 24/ I	RTS 24/ I	
		skryté konstrukce : 3		3,00000					
4	122202202R00	Odkopávky pro silnice v hor. 3 do 1000 m3	m3	282,12360			RTS 24/ I	RTS 24/ I	
		ZD tl. 8 cm chodník : 70*1,1*0,33		25,41000					
		ZD tl. 8 cm parkoviště : 486,2*1,1*0,48		256,71360					
5	122202209R00	Příplatek za lepivost - odkop. pro silnice v hor.3	m3	98,74326			RTS 24/ I	RTS 24/ I	
		Odkaz na mn. položky pořadí 4 : 282,12360*0,35		98,74326					
6	162701105R00	Vodorovné přemístění výkopku z hor.1-4 do 10000 m	m3	268,12360			RTS 24/ I	RTS 24/ I	
		Odkaz na mn. položky pořadí 4 : 282,12360		268,12360					
		Odkaz na mn. položky pořadí 9 : 14,00000*-1		-14,00000					
7	167101102R00	Nakládání výkopku z hor. 1 + 4 v množství nad 100 m3	m3	268,12360			RTS 24/ I	RTS 24/ I	
		Odkaz na mn. položky pořadí 6 : 268,12360		268,12360					
8	171201201R00	Uložení sypaniny na skl.-sypanina na výšku přes 2m	m3	268,12360			RTS 24/ I	RTS 24/ I	
		Odkaz na mn. položky pořadí 6 : 268,12360		268,12360					
9	174101102R00	Zásyp ruční se zhutněním	m3	14,00000			RTS 24/ I	RTS 24/ I	
		zpětný zásyp kolem obrub : 0,04*350		14,00000					
10	181102302R00	Úprava pláně v zářezech se zhutněním	m2	594,77000			RTS 24/ I	RTS 24/ I	
		plocha ze situace :							
		Odkaz na mn. položky pořadí 15 : 594,77000		594,77000					
11	199000002R00	Poplatek za skládku horniny 1-4, č. dle katal. odpadů 17 05 04	m3	268,12360			RTS 24/ I	Indiv	
		Odkaz na mn. položky pořadí 6 : 268,12360		268,12360					

Položkový rozpočet

S:	NP24036	Propustné plochy lokalita Novosady II Bartošova ul. Holešov
O:	SO.101	Výměna ploch
R:	4	Propustná zeleň - Propustná dlažba

P.č.	Číslo položky	Název položky	MJ	Množství	Cena / MJ	Celkem	Cen. soustava / platnost	Cenová úroveň
Díl: 5 Komunikace								
12	564851111RT2	Podklad ze štěrkodrti po zhutnění tloušťky 15 cm štěrkodrtí frakce 0-32 mm Odkaz na mn. položky pořadí 16 : 472,70000*1,05	m2	496,33500			RTS 24/ I	RTS 24/ I
13	564861111RT2	Podklad ze štěrkodrti po zhutnění tloušťky 20 cm štěrkodrtí frakce 0-32 mm Odkaz na mn. položky pořadí 17 : 68,00000*1,1	m2	74,80000			RTS 24/ I	RTS 24/ I
14	564861111RT3	Podklad ze štěrkodrti po zhutnění tloušťky 20 cm štěrkodrtí frakce 0-45 mm Odkaz na mn. položky pořadí 16 : 472,70000*1,1	m2	519,97000			RTS 24/ I	RTS 24/ I
15	568111111R00	Zřízení vrstvy z geotextilie skl.do 1:5, š.do 3 m Odkaz na mn. položky pořadí 14 : 519,97000 Odkaz na mn. položky pořadí 13 : 74,80000	m2	594,77000			RTS 24/ I	RTS 24/ I
16	596215041R00	Kladení zámkové dlažby tl. 8 cm do drté tl. 5 cm parkoviště : 472,7	m2	472,70000			RTS 24/ I	RTS 24/ I
17	596215041R00	Kladení zámkové dlažby tl. 8 cm do drté tl. 5 cm chodník : 68	m2	68,00000			RTS 24/ I	RTS 24/ I
18	596291113R00	Řezání zámkové dlažby tl. 80 mm Odkaz na mn. položky pořadí 16 : 472,70000*0,3 Odkaz na mn. položky pořadí 17 : 68,00000*0,3	m	162,21000			RTS 24/ I	Indiv
19	5929901R	Vodopropustná dlažba tl. 8 cm, filtrační Specifikace dlažby: Barevnost: šedá/antracit, formát dlažby: H profil: 20x20cm; 20x10cm • vodopropustný povrch zajišťující infiltraci srážkových vod s funkcí čištění vod díky zajištěné retenci znečišťujících látek • propustnost vody jednotlivá hodnota: kf větší nebo rovno 1 x 10-5 m/s střední hodnota: kf menší nebo rovno 1 x 10-4 m/s • měřná trvalá infiltrace větší nebo rovno 270 l/(s x h) Odkaz na mn. položky pořadí 16 : 472,70000 Odkaz na mn. položky pořadí 17 : 68,00000 Koefficient : 0,05	m2	567,73500			Vlastní	Indiv

Položkový rozpočet

S:	NP24036	Propustné plochy lokalita Novosady II Bartošova ul. Holešov
O:	SO.101	Výměna ploch
R:	4	Propustná zeleň - Propustná dlažba

P.č.	Číslo položky	Název položky	MJ	Množství	Cena / MJ	Celkem	Cen. soustava / platnost	Cenová úroveň
20	67352003R	Geotextilie netkaná PET 250 g/m2	m2	713,72400			RTS 24/ I	RTS 24/ I
		Odkaz na mn. položky pořadí 15 : 594,770000		713,72400				
Díl: 91		Doplňující práce na komunikaci						
21	917862114R00	Osazení stojatého obrubníku betonového, s boční opěrou, do lože z betonu C 25/30	m	218,00000			RTS 24/ I	RTS 24/ I
		BO10/25 : 26*2+18*2+106+24		218,00000				
22	917862114R00	Osazení stojatého obrubníku betonového, s boční opěrou, do lože z betonu C 25/30	m	133,50000			RTS 24/ I	RTS 24/ I
		BO15/25 : 35,5+32+32+34		133,50000				
23	917862114R00	Osazení stojatého obrubníku betonového, s boční opěrou, do lože z betonu C 25/30	m	53,00000			RTS 24/ I	RTS 24/ I
		BO15/15 : 26+26+1		53,00000				
24	59217421R	Obrubník chodníkový ABO 14-10 v. 250 x 100 x 1000 mm přírodní	kus	228,90000			RTS 24/ I	RTS 24/ I
		Odkaz na mn. položky pořadí 21 : 218,00000		218,00000				
		Koeficient : 0,05		10,90000				
25	59217488R	Obrubník silniční ABO 2-15 v. 250 x 150 x 1000 mm přírodní	kus	140,17500			RTS 24/ I	RTS 24/ I
		Odkaz na mn. položky pořadí 22 : 133,50000		133,50000				
		Koeficient : 0,05		6,67500				
26	59217490R	Obrubník silniční nájezdový ABO 2-15 N v. 150 x 150 x 1000 mm	kus	55,65000			RTS 24/ I	RTS 24/ I
		Odkaz na mn. položky pořadí 23 : 53,00000		53,00000				
		Koeficient : 0,05		2,65000				
Díl: 99		Staveništní přesun hmot						
27	998223011R00	Přesun hmot, pozemní komunikace, kryt dlaždění	t	722,24460			RTS 24/ I	RTS 24/ I
Díl: D96		Přesuny suti a vybouraných hmot						
28	979990103R00	Poplatek za uložení suti - beton, skupina odpadu 170101	t	36,03000			RTS 23/ II	Indiv
		Odkaz na dem. hmot. položky pořadí 1 : 29,43000		29,43000				
		Odkaz na dem. hmot. položky pořadí 3 : 6,60000		6,60000				

Položkový rozpočet

S:	NP24036	Propustné plochy lokalita Novosady II Bartošova ul. Holešov
O:	SO.101	Výměna ploch
R:	4	Propustná zeleň - Propustná dlažba

P.č.	Číslo položky	Název položky	MJ	Množství	Cena / MJ	Celkem	Cen. soustava / platnost	Cenová úroveň
29	979087212R00	Nakládání suti na dopravní prostředky - komunikace	t	36,03000			RTS 24/ I	RTS 24/ I
30	979081111R00	Odvoz suti a vybour. hmot na skládku do 1 km	t	36,03000			RTS 24/ I	RTS 24/ I
31	979081121R00	Příplatek k odvozu za každý další 1 km předpoklad 14 km	t	504,42000			RTS 24/ I	RTS 24/ I
32	979093111R00	Uložení suti na skládku bez zhutnění	t	36,03000			RTS 24/ I	RTS 24/ I
Celkem						1 726 266,41		

Poznámky uchazeče k zadání

Položkový rozpočet

S:	NP24036	Propustné plochy lokalita Novosady II Bartošova ul. Holešov
O:	SO.101	Výměna ploch
R:	5	Nepropustný beton - Propustný mlat

P.č.	Číslo položky	Název položky	MJ	Množství	Cena / MJ	Celkem	Cen. soustava / platnost	Cenová úroveň
Díl: 11 Přípravné a přidružené práce								
1	113109420R00	Odstranění podkladu pl.nad 50 m2, beton, tl: 20 cm	m2	325,48000			RTS 24/ I	RTS 24/ I
Díl: 12 Odkopávky a prokopávky								
2	120901121RT3	Bourání konstrukci z prostého betonu v odkopávkách baorem s kladivem skryté konstrukce : 5	m3	5,00000			RTS 24/ I	RTS 24/ I
3	122202202R00	Odkopávky pro silnice v hor. 3 do 1000 m3 mlatový povrch : 325,48*1,1*0,32 odpočty konstrukci : -325,48*0,2	m3	49,47296			RTS 24/ I	RTS 24/ I
4	122202209R00	Příplatek za lepidlost - odkop. pro silnice v hor.3 Odkaz na mn. položky pořadí 3 : 49,47297*0,35	m3	17,31554			RTS 24/ I	RTS 24/ I
5	162701105R00	Vodorovné přemístění vykopku z hor.1-4 do 10000 m Odkaz na mn. položky pořadí 3 : 49,47296 Odkaz na mn. položky pořadí 8 : 4,24000*-1	m3	45,23296			RTS 24/ I	RTS 24/ I
6	167101102R00	Nakládání vykopku z hor. 1 + 4 v množství nad 100 m3 Odkaz na mn. položky pořadí 5 : 45,23296	m3	45,23296			RTS 24/ I	RTS 24/ I
7	171201201R00	Uložení sypaniny na skl.-sypanina na výšku přes 2m Odkaz na mn. položky pořadí 5 : 45,23296	m3	45,23296			RTS 24/ I	RTS 24/ I
8	174101102R00	Zásyp ruční se zhuštěním zpětný zásyp kolem obrub : 0,04*106	m3	4,24000			RTS 24/ I	RTS 24/ I
9	181102302R00	Úprava pláně v zářezech se zhuštěním plocha ze situace : 325,48*1,1	m2	358,02800			RTS 24/ I	RTS 24/ I
10	199000002R00	Poplatek za skládku horniny 1- 4, č. dle katal. odpadů 17 05 04 Odkaz na mn. položky pořadí 5 : 45,23296	m3	45,23296			RTS 24/ I	Indiv
Díl: 5 Komunikace								
11	564861111RT2	Podklad ze šterkodrti po zhuštění tloušťky 20 cm šterkodrt' frakce 0-32 mm Odkaz na mn. položky pořadí 13 : 325,48000*1,1	m2	358,02800			RTS 24/ I	RTS 24/ I

Položkový rozpočet

S:	NP24036	Propustné plochy lokalita Novosady II Bartošova ul. Holešov
O:	SO.101	Výměna ploch
R:	5	Nepropustný beton - Propustný mlat

P.č.	Číslo položky	Název položky	MJ	Množství	Cena / MJ	Celkem	Cen. soustava / platnost	Cenová úroveň
12	564932111R00	Podklad z mechanicky zpevněného kameniva tl. 10 cm	m2	341,75400	1,05	358,80400	RTS 24/ I	RTS 24/ I
		Odkaz na mn. položky pořadí 13 : 325,48000*1,05				341,75400		
13	564922104RT0	Mlatový kryt z mech.zpevněného kameniva tl. 2 cm prosivka fr.0-4 mm	m2	325,48000	1,05	341,75400	Vlastní	RTS 24/ I
Díl: 91		Doplňující práce na komunikaci				77,50000		
14	917862114R00	Osazení stojatého obrubníku betonového, s boční opěrrou, do lože z betonu C 25/30	m	77,50000	1,00	77,50000	RTS 24/ I	RTS 24/ I
		38,5+39				77,50000		
15	916581119	Osazení ocelové obruby na trny vč. dodávky ocelové pásoviny	m	29,00000	1,00	29,00000	Vlastní	Indiv
16	59217420R	Obrubník chodníkový ABO 13-10 v. 200 x 100 x 1000 mm přírodní	kus	81,37500	1,00	81,37500	RTS 24/ I	RTS 24/ I
		Odkaz na mn. položky pořadí 14 : 77,50000				77,50000		
		Koeficient : 0,05				3,87500		
Díl: 99		Staveništní přesun hmot				295,11674		
17	998222012R00	Přesun hmot, zpevněné plochy, kryt z kameniva	t	295,11674	1,00	295,11674	RTS 24/ I	RTS 24/ I
Díl: D96		Přesuny sutí a vybouraných hmot				167,23040		
18	979990103R00	Poplatek za uložení sutí - beton, skupina odpadu 170101	t	167,23040	1,00	167,23040	RTS 23/ II	Indiv
		Odkaz na dem. hmot. položky pořadí 1 : 156,23040				156,23040		
		Odkaz na dem. hmot. položky pořadí 2 : 11,00000				11,00000		
19	979087212R00	Nakládání sutí na dopravní prostředky - komunikace	t	167,23040	1,00	167,23040	RTS 24/ I	RTS 24/ I
20	979081111R00	Odvoz sutí a vybour. hmot na skládku do 1 km	t	167,23040	1,00	167,23040	RTS 24/ I	RTS 24/ I
21	979081121R00	Příplatek k odvozu za každý další 1 km předpoklad 14 km	t	2 341,22560	1,00	2 341,22560	RTS 24/ I	RTS 24/ I
22	979093111R00	Uložení sutí na skládku bez zhutnění	t	167,23040	1,00	167,23040	RTS 24/ I	RTS 24/ I
Celkem						5 000,000		

Položkový rozpočet

S:	NP24036	Propustné plochy lokalita Novosady II Bartošova ul. Holešov
O:	SO.101	Výměna ploch
R:	5	Nepropustný beton - Propustný mlat

P.č.	Číslo položky	Název položky	MJ	Množství	Cena / MJ	Celkem	Cen. soustava / platnost	Cenová úroveň
------	---------------	---------------	----	----------	-----------	--------	--------------------------	---------------

Poznámky uchazeče k zadání

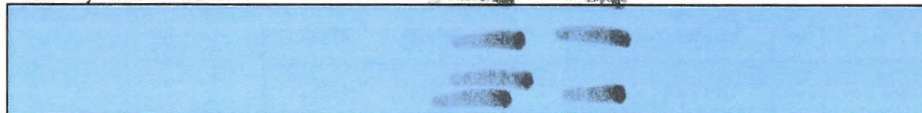

Položkový rozpočet

S:	NP24036	Propustné plochy lokalita Novosady II Bartošova ul. Holešov
O:	SO.101	Výměna ploch
R:	6	Dopravní značení

P.č.	Číslo položky	Název položky	MJ	Množství	Cena / MJ	Celkem	Cen. soustava / platnost	Cenová úroveň
Díl: 13 Hloubené vykopávky								
1	139601102R00	Ruční výkop jam, rýh a šachet v homině tř. 3 15*0,35*0,35*0,5	m3	0,91875			RTS 24/ I	RTS 24/ I
2	162701105R00	Vodorovné přemístění výkopku z hor. 1-4 do 10000m	m3	0,91875			RTS 24/ I	RTS 24/ I
					0,91875			
					0,91875			
3	167101201R00	Nakládání výkopku z hor. 1 + 4 - ručně	m3	0,91875			RTS 24/ I	RTS 24/ I
					0,91875			
4	171201201R00	Uložení sypaniny na skl.-sypanina na výšku přes 2m	m3	0,91875			RTS 24/ I	RTS 24/ I
					0,91875			
5	199000002R00	Poplatek za skládku horniny 1- 4, č. dle katal. odpadů 17 05 04	m3	0,91875			RTS 24/ I	Indiv
					0,91875			
Díl: 91 Doplnující práce na komunikaci								
6	914001125R00	Osazení svislé dopr.značky na sloupek nebo konzolu	kus	8,00000			RTS 24/ I	RTS 24/ I
7	914001111R00	Osazení svislé doprav.značky a sloupku, bet.základ	kus	15,00000			RTS 24/ I	RTS 24/ I
8	915791112R00	Předznačení pro značení stopčáry, zebry, nápisů imobilní : 3*1,5 cyklostezka : 5*1+5*1,5+1,1	m2	18,10000			RTS 24/ I	RTS 24/ I
					4,50000			
					13,60000			
9	915711111RT1	Vodorovné značení dělicích čar 12 cm střík.barvou, barva bílá	m	330,80000			RTS 24/ I	RTS 23/ I
					330,80000			
10	915721121R00	Vodorovné značení stopčar,zeber atd.plastem,nehluč	m2	18,10000			RTS 24/ I	RTS 24/ I
					18,10000			
11	915791111R00	Předznačení pro značení dělicí čáry,vodící proužky parkovací stání : 33*5,1 V12c : 10,5 cyklostezka : 152	m	330,80000			RTS 24/ I	RTS 24/ I
					168,30000			
					10,50000			
					152,00000			
12	40444972.AR	Značka dopravní upravující přednost P 2 - P 3, rozměr 500 x 500 mm, fólie 1	kus	1,00000			RTS 24/ I	RTS 24/ I

Položkový rozpočet

S:	NP24036	Propustné plochy lokalita Novosady II Bartošova ul. Holešov
O:	SO.101	Výměna ploch
R:	6	Dopravní značení

P.č.	Číslo položky	Název položky	MJ	Množství	Cena / MJ	Celkem	Cen. soustava / platnost	Cenová úroveň
		P2 : 1		1,00000				
13	40444984.AR	Značka dopravní upravující přednost P 4, rozměr 300 mm, fólie 1	kus	3,00000			RTS 24/ I	RTS 24/ I
14	40445023.AR	Značka dopravní zákazová B 1 - B 34, rozměr 700 mm, fólie 1	kus	6,00000			RTS 24/ I	RTS 24/ I
		B2 : 2		2,00000				
		B20a : 1		1,00000				
		B24b : 3		3,00000				
15	40445038.AR	Značka dopravní informativní provozní IP 1a - IP 11, rozměr 500 x 500 mm, fólie 1	kus	2,00000			RTS 24/ I	RTS 24/ I
		IP2 : 2		2,00000				
16	40445044.AR	Značka dopravní informativní provozní IP 4b - IP 7, 10a, b, rozměr 500 x 500 mm, fólie 1	kus	2,00000			RTS 24/ I	RTS 24/ I
		IP4b : 1		1,00000				
		IP10a : 1		1,00000				
17	40445050.AR	Značka dopravní informativní provozní IP 11 - IP 15, rozměr 500 x 700 mm, fólie 1	kus	5,00000			RTS 24/ I	RTS 24/ I
		IP11 : 2		2,00000				
		IP12 : 3		3,00000				
18	40445161.AR	Značka dopravní dodatková E 9 - E 10, rozměr 500 x 700 mm, fólie 1	kus	4,00000			RTS 24/ I	RTS 24/ I
		E7b : 2		2,00000				
		E12a : 1		1,00000				
		E12b : 1		1,00000				
19	404459502R	Sloupek Fe pr. 60 pozinkovaný, l = 2500 mm	kus	15,00000			RTS 24/ I	RTS 24/ I
		Odkaz na mn. položky pořadí 7 : 15,00000		15,00000				
20	404459516R	Patka kotevní kompletní AP 60/4 čtyřkotevní	kus	15,00000			RTS 24/ I	RTS 24/ I
		Odkaz na mn. položky pořadí 7 : 15,00000		15,00000				
21	404459534R	Svorka upínací US na sloupek pr. 60 nebo 70 mm	kus	16,00000			RTS 24/ I	RTS 24/ I
		Odkaz na mn. položky pořadí 6 : 8,00000*2		16,00000				

Položkový rozpočet

S:	NP24036	Propustné plochy lokalita Novosady II Bartošova ul. Holešov
O:	SO.101	Výměna ploch
R:	6	Dopravní značení

P.č.	Číslo položky	Název položky	MJ	Množství	Cena / MJ	Celkem	Cen. soustava / platnost	Cenová úroveň
Díl: 96		Bourání konstrukcí						
22	966006211R00	Odstranění doprav. značky ze sloupů nebo konzol vč. likvidace	kus	1,00000			RTS 24/ I	Indiv
23	966006199	Odstranění doprav.značek se sloupky, s bet.palkami vč. likvidace	kus	5,00000		265,00	Vlastní	Indiv
Díl: 99		Staveništní přesun hmot						
24	998223011R00	Přesun hmot, pozemní komunikace, kryt dlažďeny	t	3,97604			RTS 24/ I	RTS 24/ I
Celkem						62 344,06		

Poznámky uchazeče k zadání

Položkový rozpočet

S:	NP24036	Propustné plochy lokalita Novosady II Bartošova ul. Holešov
O:	SO.101	Výměna ploch
R:	7	Dešťová kanalizace-uliční vpust'

P.č.	Číslo položky	Název položky	MJ	Množství	Cena / MJ	Celkem	Cen. soustava / platnost	Cenová úroveň
Díl: 13		Hloubené vykopávky						
1	130001101R00	Příplatek za ztížené hloubení v blízkosti vedení	m3	12,33000		12,33000	RTS 24/ I	RTS 24/ I
		Odkaz na mn. položky pořadí 2 : 61,65000*0,2				12,33000		
2	132201211R00	Hloubení rýh š.do 200 cm hor.3 do 100 m3,STROJNĚ	m3	61,65000		61,65000	RTS 24/ I	RTS 24/ I
		Trubní vedení : 9*5*0,6*2				54,00000		
		Uliční vpust' : 9*0,85				7,65000		
3	132201219R00	Přípl.za lepivost,hloubení rýh 200cm,hor.3,STROJNĚ	m3	30,82500		30,82500	RTS 24/ I	RTS 24/ I
		Odkaz na mn. položky pořadí 2 : 61,65000*0,5				30,82500		
4	151101101R00	Pažení a rozepření stěn rýh - příložné - hl.do 2 m	m2	90,00000		90,00000	RTS 24/ I	RTS 24/ I
		Odkaz na mn. položky pořadí 17 : 45,00000*2				90,00000		
5	151101111R00	Odstranění pažení stěn rýh - příložné - hl. do 2 m	m2	90,00000		90,00000	RTS 24/ I	RTS 24/ I
		Odkaz na mn. položky pořadí 4 : 90,00000				90,00000		
6	162701105R00	Vodorovné přemístění výkopku z hor.1-4 do 10000 m	m3	61,65000		61,65000	RTS 24/ I	RTS 24/ I
		Odkaz na mn. položky pořadí 2 : 61,65000				61,65000		
7	167101101R00	Nakládání výkopku z hor. 1 + 4 v množství do 100 m3	m3	61,65000		61,65000	RTS 24/ I	RTS 24/ I
		Odkaz na mn. položky pořadí 6 : 61,65000				61,65000		
8	171201201R00	Uložení sypaniny na skl.-sypanina na výšku přes 2m	m3	61,65000		61,65000	RTS 24/ I	RTS 24/ I
		Odkaz na mn. položky pořadí 6 : 61,65000				61,65000		
9	174101101R00	Zásyp jam, rýh, šachet se zhutněním	m3	45,00000		45,00000	RTS 24/ I	RTS 24/ I
		Trubní vedení : 9*5*0,6*1,5				40,50000		
		Uliční vpust' : 9*0,5				4,50000		
10	175101101RT2	Obsyp potrubí bez prohození sypaniny s dodáním štěrkuopísku frakce 0 - 22 mm	m3	13,50000		13,50000	RTS 24/ I	RTS 24/ I
		9*5*0,6*0,5				13,50000		
11	199000002R00	Poplatek za skládku hominy 1- 4, č. dle katal. odpadů 17 05 04	m3	61,65000		61,65000	RTS 24/ I	RTS 24/ I
		Odkaz na mn. položky pořadí 6 : 61,65000				61,65000		
12	583423603R	Kamenivo drcené 0/63 Z	t	99,00000		99,00000	RTS 24/ I	RTS 24/ I

Položkový rozpočet

S:	NP24036	Propustné plochy lokalita Novosady II Bartošova ul. Holešov
O:	SO.101	Výměna ploch
R:	7	Dešťová kanalizace-uliční vpust'

P.č.	Číslo položky	Název položky	MJ	Množství	Cena / MJ	Celkem	Cen. soustava / platnost	Cenová úroveň
		Odkaz na mn. položky pořadí 9 : 45,00000*2,2		99,00000				
Díl: 4		Vodorovné konstrukce						
13	451572111R00	Lože pod potrubí z kameniva těžného 0 - 4 mm 9*5*0,6*0,25	m3	6,75000	1 865,00	12 588,75	RTS 24/ I	RTS 24/ I
		Odkaz na mn. položky pořadí 17 : 45,00000*0,04		1,80000		72,00000		
Díl: 8		Trubní vedení						
14	452112111R00	Osazení beton, prstenců pod mříže, výšky do 100 mm	kus	9,00000	565,00	5 085,00	RTS 24/ I	RTS 24/ I
		Odkaz na mn. položky pořadí 20 : 9,00000		9,00000		5 085,00		
15	452311141R00	Desky podkladní pod potrubí z betonu C 16/20	m3	1,80000	4 624,00	8 323,20	RTS 24/ I	RTS 24/ I
		Odkaz na mn. položky pořadí 17 : 45,00000*0,04		1,80000		8 323,20		
16	831263195R00	Příplatek za zřízení kanal. přípojky DN 100 - 300	kus	9,00000	1 470,00	13 230,00	RTS 24/ I	RTS 24/ I
17	871353121R00	Montáž trub kanaliz. z plastu, hrdlových, DN 200	m	45,00000	57,00	2 565,00	RTS 24/ I	RTS 24/ I
		Odkaz na mn. položky pořadí 20 : 9,00000*5		45,00000		2 565,00		
18	877353123R00	Montáž tvarovek jednoos. plast. gum.kroužek DN 200	kus	36,00000	147,00	5 292,00	RTS 24/ I	RTS 24/ I
		Odkaz na mn. položky pořadí 20 : 9,00000*4		36,00000		5 292,00		
19	877395121R00	Výřez a montáž tvarovky z plastu na potrubí DN 300	kus	9,00000	1 187,00	10 683,00	RTS 24/ I	RTS 24/ I
		Odkaz na mn. položky pořadí 20 : 9,00000		9,00000		10 683,00		
20	895941311R00	Zřízení vpusti uliční z dílců typ UVB - 50	kus	9,00000	4 432,00	39 856,00	RTS 24/ I	RTS 24/ I
21	899202111R00	Osazení mříží litinových s rámem do 100kg	kus	9,00000	1 244,00	11 196,00	RTS 24/ I	RTS 24/ I
		Odkaz na mn. položky pořadí 20 : 9,00000		9,00000		11 196,00		
22	28611263.AR	Trubka kanalizační KGEM SN 8 PVC 200x5,9x1000	kus	46,35000	746,00	34 377,00	RTS 24/ I	RTS 24/ I
		Odkaz na mn. položky pořadí 17 : 45,00000*1,03		46,35000		34 377,00		
23	28651667.AR	Koleno kanalizační KGB 200/ 45° PVC	kus	36,00000	305,00	10 980,00	RTS 24/ I	RTS 24/ I
		Odkaz na mn. položky pořadí 18 : 36,00000		36,00000		10 980,00		
24	28651774.AR	Odbočka kanalizační KGEA 400/200/87° PVC	kus	9,00000	4 126,00	37 151,00	RTS 24/ I	RTS 24/ I
		Odkaz na mn. položky pořadí 20 : 9,00000		9,00000		37 151,00		
25	55340374R	Mříž vtoková KM12, D400, litina, 500 x 500 x 160 mm	kus	9,00000	3 674,00	33 066,00	RTS 24/ I	RTS 24/ I
		Odkaz na mn. položky pořadí 20 : 9,00000		9,00000		33 066,00		
26	55340397R	Koš kalový vysoký UA4V, žárově pozinkovaný plech	kus	9,00000	938,00	8 442,00	RTS 24/ I	RTS 24/ I

Položkový rozpočet

S:	NP24036	Propustné plochy lokalita Novosady II Bartošova ul. Holešov
O:	SO.101	Výměna ploch
R:	7	Dešťová kanalizace-uliční vpust

P.č.	Číslo položky	Název položky	MJ	Množství	Cena / MJ	Celkem	Cen. soustava / platnost	Cenová úroveň
		Odkaz na mn. položky pořadí 20 : 9,00000		9,00000				
27	592239006R	Dno s kalovou prohlubní TBV 2A	kus	9,00000	360,00	3 240,00	RTS 24/ I	RTS 24/ I
		Odkaz na mn. položky pořadí 20 : 9,00000		9,00000				
28	592239011R	Skruž s otvorem TBV 3AP, DN 150 PVC	kus	9,00000	288,00	2 592,00	RTS 24/ I	RTS 24/ I
		Odkaz na mn. položky pořadí 20 : 9,00000		9,00000				
29	592239021R	Skruž uliční vpusti horní TBV 45C - 450/200	kus	9,00000	200,00	1 800,00	RTS 24/ I	RTS 24/ I
		Odkaz na mn. položky pořadí 20 : 9,00000		9,00000				
30	592239025R	Skruž uliční vpusti středová TBV 46A - 450/300	kus	9,00000	441,00	3 969,00	RTS 24/ I	RTS 24/ I
		Odkaz na mn. položky pořadí 20 : 9,00000		9,00000				
31	59224301R	Prstenec vyrovnávací TBV-Q 10a/60 DN 390	kus	9,00000	241,00	2 169,00	RTS 24/ I	RTS 24/ I
		Odkaz na mn. položky pořadí 20 : 9,00000		9,00000				
Díl: 96		Bourání konstrukcí				34 434,00		
32	969901	Odstranění stávající uliční vpusti vč. likvidace	ks	9,00000	3 820,00	34 434,00	Vlastní	Indiv
Díl: 99		Staveništní přesun hmot				32 761,77		
33	998276101R00	Přesun hmot, trubní vedení plastová, otevř. výkop	t	144,96357	226,00	32 761,77	RTS 24/ I	RTS 24/ I
		Celkem				666 953,82		

Poznámky uchazeče k zadání

Položkový rozpočet

S:	NP24036	Propustné plochy lokalita Novosady II Bartošova ul. Holešov
O:	SO.801	Sadové úpravy a mobiliář
R:	1	Sadové úpravy a mobiliář

P.č.	Číslo položky	Název položky	MJ	Množství	Cena / MJ	Celkem	Cen. soustava / platnost	Cenová úroveň
14	R_3363564T00	D+M odpadkový koš	ks	6,00000	20,000,00	120,000,00	Vlastní	Indiv
15	R_3363565T00	D+M trámová lavice délky 4 m	ks	6,00000	20,000,00	120,000,00	Vlastní	Indiv
16	R_3363566T00	D+M oblouková lavice - 1 kus ze 2 segmentů	ks	8,00000	50,000,00	400,000,00	Vlastní	Indiv
17	R_3363569T00	D+M hemí prvek - kličkovací kůl	ks	7,00000	20,000,00	140,000,00	Vlastní	Indiv

Celkem 270,000,00

Poznámky uchazeče k zadání

Položkový rozpočet

S:	NP24036	Propustné plochy lokalita Novosady II Bartošova ul. Holešov
O:	SO.801	Sadové úpravy a mobiliář
R:	1	Sadové úpravy a mobiliář

P.č.	Číslo položky	Název položky	MJ	Množství	Cena / MJ	Celkem	Cen. soustava / platnost	Cenová úroveň
Díl: 12						38 794,95		
Odkopávky a prokopávky								
1	122201102R00	Odkopávky nezapažené v hor. 3 do 1000 m3 kamenné šlapáky : 91*1,05*0,21	m3	20,06550	746,00	14 968,86	RTS 24/ I	RTS 24/ I
2	122201109R00	Příplatek za lepivost - odkopávky v hor. 3 Odkaz na mn. položky pořadí 1 : 20,06551*0,35	m3	7,02293	1,00	7,02	RTS 24/ I	RTS 24/ I
3	162701105R00	Vodorovné přemístění výkopku z hor. 1-4 do 10000 m3 Odkaz na mn. položky pořadí 1 : 20,06550	m3	20,06550	285,00	5 718,67	RTS 24/ I	RTS 24/ I
4	167101102R00	Nakládání výkopku z hor. 1 ÷ 4 v množství nad 100 m3 Odkaz na mn. položky pořadí 3 : 20,06550	m3	20,06550	80,00	1 605,24	RTS 24/ I	RTS 24/ I
5	171201201R00	Uložení sypaniny na skl.-sypanina na výšku přes 2m Odkaz na mn. položky pořadí 3 : 20,06550	m3	20,06550	11,00	220,72	RTS 24/ I	RTS 24/ I
6	181101111R00	Úprava pláně v zářezech se zhuštění - ručně Odkaz na mn. položky pořadí 11 : 91,00000	m2	91,00000	73,00	6 643,00	RTS 24/ I	RTS 24/ I
7	19900002R00	Poplatek za skládku hominy 1- 4, č. dle katal. odpadů 17 05 04 Odkaz na mn. položky pořadí 3 : 20,06550	m3	20,06550	480,00	9 631,44	RTS 24/ I	Indiv
Díl: 18						3 720 077,36		
Povrchové úpravy terénu								
8	189901	Vegetační úpravy - viz samostatný rozpočet SO801,3	soubor	1,00000	3 720 077,36	3 720 077,36	Vlastní	Indiv
Díl: 5						296 045,75		
Komunikace								
9	599432111R00	Výplň spár dlažby z lomového kamene kam.těženým	m2	91,00000	107,00	9 737,00	RTS 24/ I	RTS 24/ I
10	564851111RT9	Podklad ze štěrkodrti po zhuštění tloušťky 15 cm štěrkodrt frakce 4-8 mm Odkaz na mn. položky pořadí 11 : 91,00000*1,05	m2	95,55000	305,00	29 142,75	Vlastní	Indiv
11	596921111R99	Kladení kamenných šlapáků, lože z kameniva fr.4-8 tl. min. 60 mm vč. dodávky kamene	m2	91,00000	2 826,00	257 166,00	Vlastní	Indiv
Díl: 99						12 670,95		
Staveništní přesun hmot								
12	998223011R00	Přesun hmot, pozemní komunikace, kryt dlážděný	t	45,25339	280,00	12 670,95	RTS 24/ I	RTS 24/ I
Díl: 767						1 160 911,00		
Konstrukce zámečnické								
13	R_3363563T00	D+M parková lavička	ks	5,00000	20 617,00	103 085,00	Vlastní	Indiv

KRYCÍ LIST ROZPOČTU

Objekt :	Název objektu : SO801.3 vegetační úpravy	JKSO :
Stavba :	Název stavby : Propustné plochy - Novosady II., Bartošova, Holešov	SKP :
Projektant :	Počet měrných jednotek :	0
Objednatel :	Náklady na MJ :	
Počet listů :	Zakázkové číslo :	
Zpracovatel projektu :	Zhotovitel : Ing. Alena Vránová	
ROZPOČTOVÉ NÁKLADY		
Rozpočtové náklady II. a III. hlavy		Vedlejší rozpočtové náklady
Z	Dodávka celkem 0,00	Kompletační činnost zhotovitele 0
R	Montáž celkem 0,00	Provoz investora 0
N	HSV celkem 3 720 077,36	Provozní vlivy 0
ZRN	PSV celkem 0,00	Zařízení staveniště 0
	ZRN celkem 3 720 077,36	
	HZS 0,00	
	RN II.a III.hlavy 3 720 077,36	Ostatní VRN 0
	ZRN+VRN+HZS 3 720 077,36	VRN celkem 0
Vypracoval	Za zhotovitele	Za objednatele
Datum :	Jméno : Datum : Podpis:	Jméno : Datum : Podpis :
Základ pro DPH	0 % činí :	0 Kč
Základ pro DPH	12 % činí :	0 Kč
DPH	12 % činí :	0 Kč
Základ pro DPH	21 % činí :	3 720 077,36 Kč
DPH	21 % činí :	781 216,25 Kč
CENA ZA OBJEKT CELKEM		4 501 293,61 Kč

Poznámka :

V souladu se zákonem č. 134/2016 Sb., o zadávání veřejných zakázek, ve znění pozdějších předpisů bylo ve výjimečných případech pro dostatečně přesný a srozumitelný popis použito odkazu na typový výrobek, ten je možné dle tohoto zákona nahradit kvalitativně a technicky obdobným řešením. Uvedené odkazy na typový výrobek v této dokumentaci slouží pouze pro specifikaci technických parametrů a jejich kvalitativního standardu.

Souhrnný rozpočet

P.č.	Položka	Práce /Kč/	Rostlinný materiál /Kč/	Pomocný materiál /Kč/
1	Příprava území k revitalizaci			
1.1	Odstranění dřevin	549 328,56		
1.2	Terénní úpravy před výsadbou	1 206 750,00		
1.3	Ošetření stávajících dřevin	296 787,00		
2	Návrh vegetačních úprav			
2.1	Technologie výsadeb			
	A1 výsadba stromů	165 931,00	110 940,00	72 278,00
	B2 výsadba keřů do skupin	124 315,00	207 600,00	68 529,00
	B4 výsadba živého plotu	88 072,50	63 600,00	47 775,00
	C1 výsadba růží a levandulí	23 271,88	61 250,00	9 655,00
	C2 výsadba trvalek	25 737,13	16 020,00	8 944,60
	D1 výsadba extenzivního záhonu trvalek s vyšším stupněm autoregulace - S1	28 956,50	19 211,00	3 364,20
	E1 založení lučního trávníku - travinobylinné a druhově pestré směsi	24 100,00	3 800,00	2 676,00
	E2 založení parkového trávníku	367 000,00	7 000,00	12 400,00
3	Vedlejší rozpočtové náklady	104 785,00		
	Cena práce celkem /Kč/	3 005 034,56		
	Cena materiálu celkem /Kč/		489 421,00	225 621,80
	Celkem bez DPH			3 720 077,36

Položkový rozpočet vegetační úpravy

1. Příprava území k revitalizaci

1.1. Odstranění dřevin

P.č.	Číslo položky	Popis pracovní operace	M.j.	Počet m.j.	Cena / m.j.	Cena celkem /Kč/
1	R01	Odstranění stromů Safe Trees - viz samostatný rozpočet	ks	1,0	72 494,99	72 494,99
2	11 21-2351	Odstranění nevhodných dřevin do 100 m ² výšky nad 1m s odstraněním pařezu v rovině nebo svahu 1:5 vč. zapravení (příp. doplnění zeminy), urovnání terénu a osetí lokalita 3 - SK1, SK2, SK4, SK5, SK6, SK12, SK13, SK14, NR2, NR3, NR4	m ²	432,3		129 699,00
3	R02	Odstranění nevhodných dřevin výšky nad 1m s odstraněním pařezu, vč. zapravení (vč. doplnění zeminy), urovnání terénu a osetí lokalita 3 - strom č. 1	m ²	720,0		241 600,00
4	R03	Odvoz dřevní hmoty a biologického odpadu do 20km vč. uložení na skládku a skládkovného	ks	1	85 000,00	85 000,00
5	R04	Výkup dřevní hmoty z kácených dřevin Safe Trees	ks	-1	850,43	850,43
V cenách jsou započteny i náklady na odklizení dřevní hmoty na vzdálenost do 50 m, se složením na hromady nebo s naložením na dopravní prostředek a případnou úpravu terénu se ztuhnutím po odstranění dřevin vč. osetí parkovým trávnikem.						
Celkem odstraněné dřeviny						549 379,42

1.2 Terénní úpravy před výsadbou

P.č.	Číslo položky	Popis pracovní operace	M.j.	Počet m.j.	Cena / m.j.	Cena celkem /Kč/
1	R01	Odstranění zpevněné plochy vč. podkladních vrstev a obrub - betonová dlažba vč. odvozu a skládkovného	m ²	365,00	1260,00	460 250,00
2	R02	Odstranění lavičky vč. spodní stavby, odvozu a skládkovného	ks	20,00	7000,00	140 000,00
3	R03	Odstranění odpadkového koše vč. spodní stavby, odvozu a skládkovného	ks	1,00	4500,00	4 500,00
4	R04	Odstranění vyvýšeného záhonu (zděného) vč. spodní stavby, odvozu a skládkovného, urovnání terénu	ks	5,00	6000,00	30 000,00
5	R05	Odstranění pískoviště vč. spodní stavby, odvozu a skládkovného, urovnání terénu	ks	1,00	30000,00	30 000,00
6	R06	Odstranění herního prvku vč. spodní stavby, odvozu a skládkovného	ks	2,00	15000,00	30 000,00
7	R07	Odstranění dopadové plochy z kameniva vč. obrub vč. odvozu a skládkovného	m ²	73,00	1000,00	73 000,00
8	R08	Doplnění zeminy (ornice) po odstraňovaných zpevněných plochách a prvcích vč. zeminy (ornice), urovnání a osetí (mimo navrhované výsadby)	m ²	438,00	1000	438 000,00
Celkem						1 286 750 Kč

1.3 Ošetření stávajících dřevin

P.č.	Číslo položky	Popis pracovní operace	M.j.	Počet m.j.	Cena / m.j.	Cena celkem /Kč/
1	R01	Ošetření stromů Safe Trees - viz samostatný rozpočet	ks	1,0	265 787,00	265 787,00
Položky jsou počítány včetně ošetření řezných ploch, popř. dutin, odklizení dřevní hmoty vč. štěpkování. Včetně odvozu dřevní hmoty a biologického odpadu, uložení na skládku a skládkovného.						
Celkem ošetřená zelen						265 787 Kč

2. Návrh vegetačních úprav

2.1. Technologie výsadeb

A1 výsadba stromů

Technologie výsadby

P.č.	Číslo položky	Popis pracovní operace	M.j.	Počet m.j.	Cena / m.j.	Cena celkem /Kč/
1	183 10-1221	Hloubení jámy o velikosti přes 0,4 do 1,0m ³ s výměnou půdy na 50%	ks	31	1350,00	41 850,00
2	184 10-2116	Výsadba stromu s balem 60-80cm se zalitím	ks	24	1500,00	36 000,00
3	184 20-1111	Výsadba stromu bez balu do předem vyhloubené jamky se zalitím	ks	7	600,00	4 200,00
4	R01	Aplikace biologického přípravku do závlakové vody pro zlepšení půdní úrodnosti, podporu tvorby kořenů a zvýšení odolnosti proti chorobám (40l/ha s přísadkou 300l vody) vč. biologického přípravku	ks	31	300,00	9 300,00
5	R02	Aplikace půdního kondicionéru určeného ke zvýšení vodní a živné kapacity půd a růstových médií, ke zlepšení jejich struktury, provzdušnění a výkonu. - 1kg/strom	ks	31	150,00	4 650,00
6	183 11-7113	Hloubení rýh pro instalaci protikořenových bariéry	m	30	200,00	6 000,00
7	183 10-6614	Instalace protikořenových bariéry hloubky 1000-1400mm	m	30	200,00	6 000,00
8	185 80-2114	Hnojení tabletovým hnojivem N/P/K/Mg (4x10g), jednotlivě k rostlinám	t	0,00124	780,00	0,97
9	184 21-5133	Ukotvení dřeviny třemi kůly, přes 2 do 3m	ks	31	200,00	6 200,00
10	184 21-5413	Zhotovení závlahové misy o průměru přes 1m	ks	31	100,00	3 100,00
11	R03	Zhotovení ochranného nátěru kmene vč. očištění kmene, základového nátěru a ochranného nátěru	ks	31	100,00	3 100,00
12	R04	Ochrana paty kmene stromu před poškozením vč. materiálu (polyethylenová perforovaná chránička)	ks	26	200,00	5 200,00
13	184 91-1421	Mulčování výsadby při tl. mulče 100 mm (drcená kůra), 1m ² /ks	m ²	31	100,00	3 100,00
Rozvojová a dokončovací péče						
14	185 80-4312	Zalítí dřeviny vodou 100 l/ks, 2x	m ³	6,2	100,00	620,00
15	185 85-1121	Dovoz vody z 1km	m ³	6,2	100,00	620,00
16	R05	Výchovný řez	ks	31	500,00	15 500,00
Celkem za výsadbu						158 931,00 Kč

Specifikace rostlinného materiálu						
Ozn.	Označení výpěstku	Taxon	Mj.	Počet m.j.	Cena / m.j.	Cena celkem /Kč/
4	Vk 3xp, ok 12-14, dtbal	Tilia cordata	ks	1	4675	4675,00
5	Vk 3xp, ok 12-14, dtbal	Tilia platyphyllos	ks	1	4675	4675,00
6	Vk 3xp, ok 12-14, dtbal	Acer platanoides 'Schwedleri'	ks	1	3100	3100,00
8	Vk 3xp, ok 12-14, dtbal	Prunus avium 'Plena'	ks	1	3100	3100,00
15	Pk, v-190-220, prostok.	Malus domestica - Jaderňička moravská	ks	7	800	5600,00
16	Vk 3xp, ok 12-14, dtbal	Acer campestre 'Elsrijk'	ks	4	5500	22400,00
17	Vk 3xp, ok 12-14, dtbal	Quercus petraea	ks	1	2675	2675,00
18	Vk 3xp, ok 12-14, dtbal	Prunus subhirtella 'Autumnalis Rosea'	ks	8	2200	17600,00
19	Vk 3xp, ok 12-14, dtbal	Carpinus betulus	ks	2	3100	6200,00
20	Vk 3xp, ok 12-14, dtbal	Acer platanoides	ks	4	3100	12400,00
23	Vk 3xp, ok 12-14, dtbal	Sorbus thuringiaca 'Fastigiata'	ks	1	3675	3675,00
Celkem rostlinný materiál			celkem	31		110940,00 Kč

Specifikace pomocného materiálu						
P.č.	Popis materiálu	Mj.	Počet m.j.	Cena / m.j.	Cena celkem /Kč/	
17	pěstební substrát do výsadbové jámy	m ³	12,4	1950	24180,00	
18	kůly na ukotvení stromů včetně příčky, kůl frézovaný s fazetou a špičí, pr. 8cm, délka 2-2,2m	ks	93	300	27900,00	
19	drcená kůra na mulčování, 1m ² x0,1m	m ³	3,1	1100	3410,00	
20	úvazek 2m/ks (kotvení jedním kůlem 1m/ks)	bm	62	10	620,00	
21	umělé hnojivo s pozvolným uvolňováním živin tablety, 40g/ks.	tabl.	124	2	248,00	
22	půdní kondicionér 1kg/strom	kg	31	300	9300,00	
23	protikořenová bariéra - netkaná protikořenová fólie (3m ² /ks)	m ²	30	200	6000,00	
24	voda na zalití	m ³	6,2	100	620,00	
Celkem pomocný materiál						72278,00 Kč

B2 výsadba keřů do skupin						
Technologie výsadby						
P.č.	Číslo položky	Popis pracovní operace	Mj.	Počet m.j.	Cena / m.j.	Cena celkem
823 - 1 Plochy a úprava území						
1	R01	Mechanické odplevelení před založením, vč. odstranění svrchní vrstvy půdy hloubky dle tl.mulčovací vrstvy	m ²	315,00	50,00	15750,00
2	183 40-2121	vč. odvezení a uskladnění odpadu (plevel, travního drnu)				
3	184 91-1311	Rozrušení půdy na hloubku 50-150 mm	m ²	315,00	10,00	3150,00
4	185 10-1213	Položení mulčovací textilie proti prorůstání plevelů (K10)	m ²	57,00	50,00	2850,00
5	185 10-1213	Hloubení jamek s výměnou půdy na 50%, o objemu 0,02-0,05 m ³ na rovině nebo svahu do 1:5	ks	800	20	16000,00
6	183 10-1314	Hloubení jamek s výměnou půdy na 100%, o objemu 0,05-0,125 m ³ na rovině nebo svahu do 1:5 (K14)	ks	60	50	3000,00
7	184 10-2112	Výsadba keře s balem se zalitím, 20-30 cm	ks	860	20,00	17200,00
8	185 80-2114	Hnojení tabletovým hnojivem s pozvolným uvolňováním živin (10g), jednotlivě k rostlinám	t	0,00860	25000,00	215,00
Dokončovací a rozvojová péče						
8	184 91-1421	Mulčování výsadby při tl. mulče 100 mm (drcená kůra)	m ²	315,00	50,00	15750,00
9	185 80-4312	Zalití dřeviny vodou 40l/m ² , 2x	m ³	25,2	100,00	2520,00
10	185 85-1121	Dovoz vody z 1km	m ³	25,2	100,00	2520,00
Celkem za výsadbu						121215,00 Kč

Specifikace rostlinného materiálu						
Ozn.	Velikost	Taxon	Mj.	Počet m.j.	Cena / m.j.	Cena celkem
K4	v 60-80, ko 5l	Viburnum rhytidophyllum	ks	20	350	7000,00
K5	v 60-80, ko 5l	Viburnum farreri	ks	15	700	10500,00
K6	v 40-60, ko 3l	Viburnum carlesii	ks	130	500	65000,00
K7	v 80-100, bal	Cornus mas	ks	15	500	7500,00
K8	v 40-60, ko 3l	Lonicera xylosteum	ks	15	120	1800,00
K9	v 40-60, ko 3l	Hypericum androsaemum / var. Hypericum 'Hidcote'	ks	165	120	19800,00
K10	v 40-60, ko 3l	Rosa x rugotida - podpora včel	ks	280	150	42000,00
K11	v 30-40, ko 3l	Spiraea x bumalda 'Dart's Red' - zajištění letního kvetení	ks	100	120	12000,00
K12	v 40-60, ko 3l	Prunus laurocerasus 'Otto Luyken'	ks	60	350	21000,00
K14	v 40-60, ko 3l	Hydrangea macrophylla 'Bouquet Rose'	ks	60	250	15000,00
Celkem rostlinný materiál			celkem	860		207600,00 Kč

Specifikace pomocného materiálu						
P.č.	Popis materiálu	Mj.	Počet m.j.	Cena / m.j.	Cena celkem	
11	mulčovací Ekotextilie ze 100% biomasy, 157g/m ² vč. kotviček, ocelových prvků (koeficient překrytí 1,1)	m ²	62,70	700	43890,00	
12	pěstební substrát (5% organických látek)	m ³	14,00	3000	42000,00	
13	pěstební substrát rašelinný - směs rašeliny, zeminy a hrabanky (K14)	m ³	7,50	1600	12000,00	
14	umělé hnojivo s pozvolným uvolňováním živin, tablety, 10g/ks	ks	860	2	1720,00	
15	drcená kůra na mulčování	m ³	31,5	100	3150,00	
16	voda na zalití	m ³	25,2	100	2520,00	
Celkem pomocný materiál						68229,00 Kč

B4 výsadba živého plotu						
Technologie výsadby						
P.č.	Číslo položky	Popis pracovní operace	Mj.	Počet m.j.	Cena / m.j.	Cena celkem

823 - 1 Plochy a úprava území						
1	R01	Mechanické odplevelení před založením, vč. odstranění svrchní vrstvy půdy hloubky dle tl.mulčovací vrstvy vč.odvezení a uskladnění odpadu (plevele, travního drnu)	m ²	192,00	50,00	9600,00
2	183 40-2121	Rozrušení půdy na hloubku 50-150 mm	m ²	192,00	10,00	1920,00
3	184 91-1311	Položení mulčovací textilie proti prorůstání plevelů	m ²	192,00	50,00	9600,00
4	183 10-1213	Hloubení jamek s výměnou půdy na 50%, o objemu 0,02-0,05 m ³ na rovině nebo svahu do 1:5	ks	530	25,00	13250,00
5	184 10-2112	Výsadba keře s bařem se zalitím,20-30 cm	ks	530	25,00	13250,00
6	185 80-2114	Hnojení tabletovým hnojivem s pozvolným uvolňováním živin (10g), jednotlivě k rostlinám	t	0,00530	25000,00	132,50

Dokončovací a rozvojová péče						
7	184 91-1421	Mulčování výsadby při tl. mulče 100 mm (drcená kůra)	m ²	192,00	50,00	9600,00
8	185 80-4312	Zaliti dřeviny vodou 40l/m ² ,2x	m ³	15,4	1000,00	15380,00
9	185 85-1121	Dovoz vody z 1km	m ³	15,4	1000,00	15380,00

Celkem za výsadbu 68 072,50 Kč

Specifikace rostlinného materiálu						
Ozn.	Velikost	Taxon	Mj.	Počet m.j.	Cena / m.j.	Cena celkem
ŽP1	v 40-60, ko 3l	Spiraea japonica 'Shirobana' - zajištění letního kvetení, podpora včel	ks	390	20,00	7800,00
ŽP5	v 40-60, ko 3l	Ribes alpinum 'Pumilum'	ks	140	120,00	16800,00
celkem				530		63600,00

Celkem rostlinný materiál 63 660,00 Kč

Specifikace pomocného materiálu						
P.č.	Popis materiálu	M.j.	Počet m.j.	Cena / m.j.	Cena celkem	
10	mulčovací Ekotextilie ze 100% biomasy, 157g/m ² vč. kotvících ocelových prvků (koeficient překrytí 1,1)	m ²	211,20	70,00	14784,00	
11	pěstební substrát (5% organických látek)	m ³	9,28	1000,00	9280,00	
12	umělé hnojivo s pozvolným uvolňováním živin, tablety , 10g/ks	ks	530	20,00	10600,00	
13	drcená kůra na mulčování	m ³	19,2	1100,00	21120,00	
14	voda na zaliti	m ³	15,4	1000,00	15380,00	

Celkem pomocný materiál 47 775,00 Kč

C1 výsadba růží

Technologie výsadby

Př.č.	Číslo položky	Popis pracovní operace	M.j.	Počet m.j.	Cena / m.j.	Cena celkem
Příprava stanoviště						
1	R01	Mechanické odplevelení před založením, vč. odstranění svrchní vrstvy půdy hloubky dle tl.mulčovací vrstvy vč.odvezení a uskladnění odpadu (plevele, travního drnu)	m ²	40,00	50,00	2000,00
2	183 40-2121	Rozrušení půdy na hloubku 50-150 mm	m ²	40,00	10,00	400,00
3	185 80-2112	Hnojení půdy kompostem - plošně: 0,05m ³ /m ² (1m ² =1,3t)	t	2,6	600,00	1560,00
4	183 40-3111	Obdělání půdy nakopáním (zapravení kompostu)	m ²	40,00	5,00	200,00
5	183 40-3153	Obdělání půdy hrabáním	m ²	40,00	5,00	200,00
6	184 91-1311	Položení mulčovací textilie proti prorůstání plevelů	m ²	40,00	50,00	2000,00
7	183 11-1113	Hloubení jamek pro vysazování rostlin, objemu přes 0,005 do 0,01m ³ bez výměny půdy	ks	175	25,00	4375,00
8	183 21-1323	Výsadba rostlin do předem připravené půdy se zalitím o průměru kontejneru přes 120 do 250 mm	ks	175	25,00	4375,00
9	185 80-2114	Hnojení tabletovým hnojivem s pozvolným uvolňováním živin, (5g), jednotlivě k rostlinám	t	0,000875	25000,00	21,88

Dokončovací péče						
10	184 91-1421	Mulčování výsadby borkou při tl. mulče 70 mm	m ²	40,00	50,00	2000,00
11	185 80-4312	Zaliti dřeviny vodou 40l/m ² , 2x	m ³	3,2	1000,00	3200,00
12	185 85-1121	Dovoz vody z 1km	m ³	3,2	1000,00	3200,00

Celkem za výsadbu 21 271,88 Kč

Specifikace rostlinného materiálu						
Ozn.	Velikost	Taxon	Mj.	Počet m.j.	Cena / m.j.	Cena celkem
R1	v 30-40, bal	Rosa 'Cubana' Kordes - oranžová půdokryvná 50	ks	65	35,00	2275,00
R2	v 30-40, bal	Rosa 'Caracho' Kordes - červená mnohokvětá 50	ks	30	50,00	1500,00
R4	v 30-40, bal	Rosa 'Sweet Knirps' Kordes - růžová půdokryvná 30	ks	50	35,00	1750,00
R5	v 30-40, bal	Rosa 'White Roadrunner' Kordes - bílá půdokryvná 50 / var. Rosa 'Innocencia' Kordes 50	ks	30	50,00	1500,00
celkem (ks)				175		6250,00

Celkem rostlinný materiál 61 250,00 Kč

Specifikace pomocného materiálu						
P.č.	Popis materiálu	M.j.	Počet m.j.	Cena / m.j.	Cena celkem	
13	kompost	m ³	2	1500,00	3000,00	
14	mulčovací Ekotextilie ze 100% biomasy, 157g/m ² vč. kotvících ocelových prvků (koeficient překrytí 1,1)	m ²	44,00	20,00	880,00	
15	umělé hnojivo s pozvolným uvolňováním živin, tablety, 5g/ks,	tabl.	87,5	2,00	175,00	
16	drcená jehličná borka na mulčování (modřínová)15-40mm, tl.70mm	m ³	2,8	1100,00	3080,00	
17	voda na zaliti	m ³	3,2	1000,00	3200,00	

Celkem pomocný materiál 865,00 Kč

C2 výsadba trvalek

Technologie výsadby						
P.č.	Číslo položky	Popis pracovní operace	M.j.	Počet m.j.	Cena / m.j.	Cena celkem
Příprava stanoviště						
1	R01	Odstranění svrchní vrstvy půdy do hloubky 70mm vč.odvozu a skládkovného	m ²	38,00		
2	184 80-2111	Chemické odplevelení půdy před založením postřikem 2x	m ²	76	5	
3	183 40-2121	Rozrušení půdy na hloubku 50-150 mm	m ²	38,00		
4	R02	Položení neviditelného obrubníku (vymezení výsad. plochy)	m	26,00	100,00	
5	185 80-2112	Hnojení půdy kompostem - plošně: 0,05m ³ /m ² (1m ² =1,3t)	t	2,47	500,00	
6	183 40-3111	Obdělání půdy nakopáním (zapravení kompostu)	m ²	38,00		
7	183 40-3153	Obdělání půdy hrabáním	m ²	38,00		
8	183 11-1111	Hloubení jamek pro vysazování rostlin, objemu do 0,002m ³ bez výměny půdy	ks	257		
9	183 21-1322	Výsadba rostlin do předem připravené půdy se zalitím o průměru kontejneru přes 80 do 120 mm	ks	257	80,00	
10	185 80-2114	Hnojení tabletovým hnojivem s pozvolným uvolňováním živin, (5g). jednotlivě k rostlinám	t	0,001285		
Dokončovací péče						
11	184 91-1421	Mulčování výsadby borkou při tl. mulče 70 mm	m ²	38,00		
12	185 80-4312	Zaliti dřeviny vodou 40l/m ² , 2x	m ³	3,04		
13	185 85-1121	Dovoz vody z 1km	m ³	3,04		
Celkem za výsadbu						

Specifikace rostlinného materiálu						
Ozn.	Velikost	Taxon	Mj.	Počet m.j.	Cena / m.j.	Cena celkem
Trvalky:						
AH	k11	Anemone hepheensis 'Pink Saucer' - bílá až růžová	ks	12	70	
AM	k11	Astrantia major 'Rosensinfonie'	ks	4		
AV	k11	Aquilegia vulgaris	ks	12		
CT	k11	Campanula trachelium	ks	6		
DF	k11	Dryopteris filix-mas	ks	3		
HF	k11	Hosta fortunei 'Hyacinthina'	ks	20		
HS	k11	Hosta sieboldiana 'Elegans'	ks	20		
Trávy:						
LS	k11	Luzula sylvatica	ks	180		
celkem (ks)				257		

Specifikace pomocného materiálu						
P.č.	Popis materiálu	M.j.	Počet m.j.	Cena / m.j.	Cena celkem	
14	chemický postřik 5 l/ha*2	l	0,038			
15	neviditelný obrubník v.100mm, vč. kotvicích hřebů	m	26,00			
16	kompost	m ³	1,9			
17	umělé hnojivo s pozvolným uvolňováním živin, tablety, 5g/ks,	tabl.	128,5			
18	drčená jemná borka na mulčování (modřínová)15-40mm, tl.70mm	m ³	2,66			
19	voda na zaliti	m ³	3,04			
Celkem pomocný materiál						

D1 výsadba extantivního záhonu trvalek s vyšším stupněm autoregulace - S1

Technologie výsadby						
P.č.	Číslo položky	Popis pracovní operace	M.j.	Počet m.j.	Cena / m.j.	Cena celkem
Příprava stanoviště						
1	R01	Odstranění svrchní vrstvy půdy do hloubky 100mm vč.odvozu a skládkovného	m ²	21		
2	184 91-3511	Chemické odplevelení půdy před založením postřikem 2x	m ²	42	10	
3	183 40-2121	Rozrušení půdy na hloubku 50-150 mm	m ²	21	10,00	
4	185 80-2112	Hnojení půdy kompostem - plošně: 0,05m ³ /m ² (1m ² =1,3t)	t	1,365	100,00	
5	183 40-3111	Obdělání půdy nakopáním (zapravení kompostu)	m ²	21	2,00	
6	183 40-3153	Obdělání půdy hrabáním	m ²	21	2,00	
7	183 11-1111	Hloubení jamek pro vysazování rostlin, objemu do 0,002m ³ bez výměny půdy	ks	773	18,00	
8	183 21-1322	Výsadba rostlin do předem připravené půdy se zalitím o průměru kontejneru přes 80 do 120 mm	ks	185	19,00	
9	183 21-1313	Výsadba cibulovin	ks	588	3,00	
Dokončovací péče						
10	184 91-1421	Mulčování výsadby borkou při tl. mulče 70 mm	m ²	21,00	50,00	
11	185 80-4312	Zaliti dřeviny vodou 40l/m ² , 2x	m ³	1,68	100,00	
12	185 85-1121	Dovoz vody z 1km	m ³	1,68	100,00	
Celkem za výsadbu						

Specifikace rostlinného materiálu						
Ozn.	Velikost	Taxon	Mj.	Počet m.j.	Cena / m.j.	Cena celkem
Soliterní rostliny						
	k11	Carex pendula	ks	6		
	k11	Anemone japonica 'Bowles Pink'	ks	11		
Skupinové rostliny						
	k11	Aster divaricatus	ks	11		
	k11	Bergenia Hybr.'Bressingham White'	ks	21		
	k11	Campanula persicifolia 'Grandiflora Coerulea'	ks	11		

	k11	Helleborus Orient.-Hybr.'Montsegur'	ks	11	150	1650,00
	k11	Hosta x fortunei 'Francee'	ks	21	70	1470,00
	k11	Geranium gracile 'Sirak'	ks	21	60	1260,00
		Pokryvné rostliny				
	k11	Vinca minor	ks	42	60	2520,00
	k11	Convallaria majalis	ks	32	60	1920,00
		Cibuloviny				
	cibule	Anemone blanda "Blue Shades"	ks	210	12	2520,00
	cibule	Anemone blanda "White Splendour"	ks	105	12	1260,00
	cibule	Eranthis hyemalis	ks	105	10	1050,00
	cibule	Scilla siberica	ks	105	10	1050,00
	cibule	Tulipa whittalli	ks	63	12	756,00
		celkem (ks)		773		16211,00

Celkem rostlinný materiál 19 211,00 Kč

Specifikace pomocného materiálu		M.j.	Počet m.j.	Cena / m.j.	Cena celkem
P.č.	Popis materiálu				
13	chemický postřik 5 l/ha*2	l	0,021	200	4,20
14	kompost	m ³	1,05	1500	1575,00
15	drcená jemná borka na mulčování (modřínová)15-40mm, tl.70mm	m ³	1,47	1100	1617,00
16	voda na zalití	m ³	1,68	100	168,00

Celkem pomocný materiál 3 364,20 Kč

E1 založení lučního trávníku - travinobylinné a druhově pestré směsi (s využitím nektarodárných bylin)

Technologie založení		M.j.	Počet m.j.	Cena / m.j.	Cena celkem
P.č.	Číslo položky	Popis pracovní operace			
823 - 1 Plochy a úprava území					
1	184 80-2111	Chemické odplevelení půdy před založením postřikem 2x	m ²	260	5
2	183 40-2121	Rozrušení půdy na hloubku přes 50 do150mm	m ²	130	10,00
3	R	Položení neviditelného obrubníku (vymezení výsad. plochy)	m	20,00	100,00
4	183 40-3153	Obdělání půdy hrabáním, 2x (před o po výsevu)	m ²	260	10,00
5	183 40-3161	Obdělání půdy válením	m ²	130	10,00
6	181 41-1121	Založení trávníku lučního výsevem	m ²	130	20,00

Dokončovací péče		M.j.	Počet m.j.	Cena / m.j.	Cena celkem
7	185 80-4312	Zaliti vodou (2x po 25l-0,025m ³ /m ²)	m ³	6,5	1000,00
8	185 85-1121	Dovoz vody z 1km	m ³	6,5	1000,00

Celkem za založení 31 190,00 Kč

Specifikace rostlinného materiálu		M.j.	Počet m.j.	Cena / m.j.	Cena celkem
Ozn.	Specifikace	Taxon			
T1	osivo	Druhově pestrá luční směs pro včely a motýly 2-4 g/m ² včeli pastva medonosná	kg	0,4	5 000
T3	osivo	Druhově pestrá luční směs 3-4 g/m ² druhově pestrá směs s podílem letniček	kg	0,12	15 000
		celkem		0,52	3800

Celkem rostlinný materiál 3 800,00 Kč

Specifikace pomocného materiálu		M.j.	Počet m.j.	Cena / m.j.	Cena celkem
P.č.	Popis materiálu				
9	chemický postřik 5 l/ha	l	0,13	200	26,00
10	neviditelný obrubník v.100mm, vč. kotvících hřebů	m	20,00	100	2000,00
11	voda na zalití	m ³	6,5	100	650,00

Celkem pomocný materiál 2 676,00 Kč

E2 založení parkového trávníku

Technologie založení		M.j.	Počet m.j.	Cena / m.j.	Cena celkem
P.č.	Číslo položky	Popis pracovní operace			
823 - 1 Plochy a úprava území					
1	184 80-2111	Chemické odplevelení půdy před založením postřikem 2x	m ²	4000	5
2	183 40-2121	Rozrušení půdy na hloubku přes 50 do150mm	m ²	2000	10,00
3	183 40-3153	Obdělání půdy hrabáním, 2x (před o po výsevu)	m ²	4000	5,00
4	183 40-3161	Obdělání půdy válením	m ²	2000	5,00
5	185 80-2113	Hnojení umělým hnojivem na široko (20g/m ²)	t	0,04	2000,00
6	181 41-1131	Založení trávníku parkového výsevem (25g/m ²)	m ²	2000	37,00
7	185 80-4215	Odplevelení trávníku po založení - 1x	m ²	2000	3,00

Dokončovací péče		M.j.	Počet m.j.	Cena / m.j.	Cena celkem
8	111 15-1121	Pokosení trávníku parkového (2x)	m ²	4000	3,00
9	185 80-4312	Zaliti vodou (2x po 25l-0,025m ³ /m ²)	m ³	100	10000,00
10	185 85-1121	Dovoz vody z 1km	m ³	100	10000,00

Celkem za založení 367 000,00 Kč

Specifikace rostlinného materiálu		M.j.	Počet m.j.	Cena / m.j.	Cena celkem
P.č.	Položka				
11	parková směs (25g/m ²)	kg	50	140	7000,00
	celkem		50,00		7000

Celkem rostlinný materiál 7 000,00 Kč

Specifikace pomocného materiálu		M.j.	Počet m.j.	Cena / m.j.	Cena celkem
P.č.	Popis materiálu				
12	chemický postřik totální glyfosátový herbicid 5 l/ha	l	2	200	400,00

13	trávníkové hnojivo (20g/m2)	kg	40	50	2000,00
14	voda na zalití	m ³	100	100	10000,00
Celkem pomocný materiál					12 400,00 Kč

4. Vedlejší rozpočtové náklady						
P.č.	Číslo položky	Popis pracovní operace	M.j.	Počet m.j.	Cena / m.j.	Cena celkem
1	R01	Vytyčení sítě technické infrastruktury	ks	1	25 000,00	25 000,00
2	R02	Zabezpečení staveniště	ks	1	10 000,00	10 000,00
3	R03	skládkovně - výkopová přebytečná zemina	ks	1	59 785,00	59 785,00
Celkem						194 785,00 Kč

POJISTNÝ CERTIFIKÁT

Pojištěný:	Pojistník - SMO a.s., Zlínská 172, 765 02 Otrokovice, IČO: 42339839; Pojištěný - „Sdružení pro zelenou infastrukturu Holešov“ Společník: SMO a.s., Zlínská 172, 765 02 Otrokovice, IČO: 42339839; Společník: KKS, spol. s r.o., se sídlem Příluky 386, 760 01 Zlín, IČO:42340802; Společník: Zahradnické úpravy s.r.o., se sídlem Jílkova 124, 615 32 Brno, IČO:27707113; Všichni subdodavatelé pojistníka, jejichž dodávky jsou součástí budovaného díla, a kteří mají oprávnění k provádění nasmlouvaných činností a dále všechny další osoby, které oprávněně vykonávají činnost pro pojistníka související s realizací pojištěného díla dle této pojistné smlouvy.
Pojistitel:	Kooperativa pojišťovna, a.s., Vienna Insurance Group Pobřežní 665/21, PSČ 186 00, Praha 8 Česká republika
Pojistná smlouva č.:	7721189059
Rozsah krytí:	Obecná odpovědnost za újmu/ Odpovědnost za újmu způsobenou vadou výrobku a vadou práce po předání
Princip:	claims-made, retroaktivní datum 01.05.2025
Limit pojistného plnění:	81 187 398 Kč
Spoluúčast:	50 000 Kč/20 000 Kč
Pojištěné dílo:	„HOLEŠOV – ZELENÁ INFRASTRUKTURA“
Územní platnost:	Česká republika
Doba pojištění:	01.05.2025 – 30.06.2026
Brno, 30.04.2025	

Digitálně
podepsal Luděk
Fuchs
Datum:
2025.04.30
14:43:03 +02'00'

Digitálně
podepsal Radek
Pospíšil
Datum:
2025.04.30
14:33:23 +02'00'

Razítko a podpis pojistitele

Název veřejné zakázky: HOLEŠOV - ZELENÁ INFRASTRUKURA

PODDODAVATELSKÉ ZAJIŠTĚNÍ ZAKÁZKY

Poř. Číslo	Poddodavatel		druh prací, dodávek a služeb
	PO (firma; sídlo; IČ, DIČ; statutární orgán)	FO (jméno a příjmení/obch. firma; bydliště/místo podnikání; IČ, DIČ, statutární orgán)	
1.			
2.			
3.			
4.			
5.			