DOOSAN Škoda Power

KONTROLNÍ OTEVŘENÍ TG2 2025

Teplárna Strakonice

Projekt: N063904
Číslo stroje: 4496
Výkon: 20MW

ID	Název úkolu	PPO	Doba trvání	Zahájení
1	***KONTROLNÍ OTEVŘENÍ TG2/20 MW***		***49 dny?***	***08.01. 26***
2	Odstavení TG	(TST)	0 dny	10.01. 26
3	Školení BOZP, PO a ŽP		1 den	08.01. 26
4	Chladnutí trubíny - provoz NZTG	(TST)	3 dny	10.01. 26
5	***Revizní a inspekční práce před odstavením stroje***		***2 dny***	***08.01. 26***
6	Příprava staveniště		1 den	09.01. 26
7	Kontrola funkce regulace a hydraulických prvků		0,25 dny	09.01. 26
8	Vizuální kontrola funkčnosti ucpávek		0,25 dny	09.01. 26
9	Kontrola funkce odvodnění za provozu		0,25 dny	09.01. 26
10	Kontrola teplot ložisek a vibrací turbíny		0,25 dny	09.01. 26
11	Demontáž protihlukového krytu	(TST)	1 den	08.01. 26
12	***Odstávka stroje***		***43,75 dny?***	***09.01. 26***
13	Předání stroje do opravy		0 dny	10.01. 26
14	Odstavení a zajištění VTH systému regulace	(TST)	0 dny	09.01. 26
15	Odstavení NZTG (TG pod 100°C)	(TST)	0 dny	12.01. 26
16	Odstavení mazacího oleje (TG pod 65°C)	(TST)	0 dny	12.01. 26
17	Demontáž isolací	(TST)	2 dny	10.01. 26
18	Montáž lešení	(TST)	2 dny	10.01. 26
19	Demontáže polní instrumentace	(TST)	3 dny	09.01. 26
20	***Revize akčních členů***		***39,5 dny?***	***10.01. 26***
21	Zahájení revizních činností akčních členů		0 dny	10.01. 26
22	Demontáž a zaslepení VT olejového potrubí		0,25 dny	10.01. 26
23	Demontáže polní instrumentace	(TST)	0,25 dny	10.01. 26
24	***Revize RZ ventilu Tp166169***		***36,25 dny***	***10.01. 26***
25	Demontáž pohonu RZ ventilu		0,25 dny	10.01. 26
26	Demontáž RZ ventilu z posice		0,5 dny	12.01. 26
27	Naložení ventilů		0,25 dny	14.01. 26
28	Převoz RZ do DŠPW		1 den	14.01. 26
29	Vstupní přejímka včetně upřesnění rozsahu opravy.		1 den	15.01. 26
30	Oprava RZ ventilu v DŠPW		4 týdny	16.01. 26
31	Převoz RZ do TST		1 den	18.02. 26
32	Montáž RZ ventilu na posici		0,5 dny	20.02. 26
33	***Revize pohonu RZ ventilu***	***(TST)***	***35,5 dny***	***10.01. 26***
34	Předání pohonu TST na revizi	(TST)	0 dny	10.01. 26
35	Nejzažší termín vrácení pohonu TST pro montáž	(TST)	0 dny	21.02. 26
36	Montáž pohonu RZ ventilu		0,25 dny	21.02. 26
37	***Revize regulačních ventilů Tp066111***		***35,75 dny***	***10.01. 26***
38	Demontáž pohonu reg.ventilů		0,25 dny	10.01. 26
39	Demontáž sestavy reg. ventilu z posice		0,5 dny	12.01. 26
40	Demontáž dýzové komory (Tp066047)		0,5 dny	13.01. 26
41	Převoz sestavy reg. ventilu + dýzové komory do DŠPW		1 den	14.01. 26

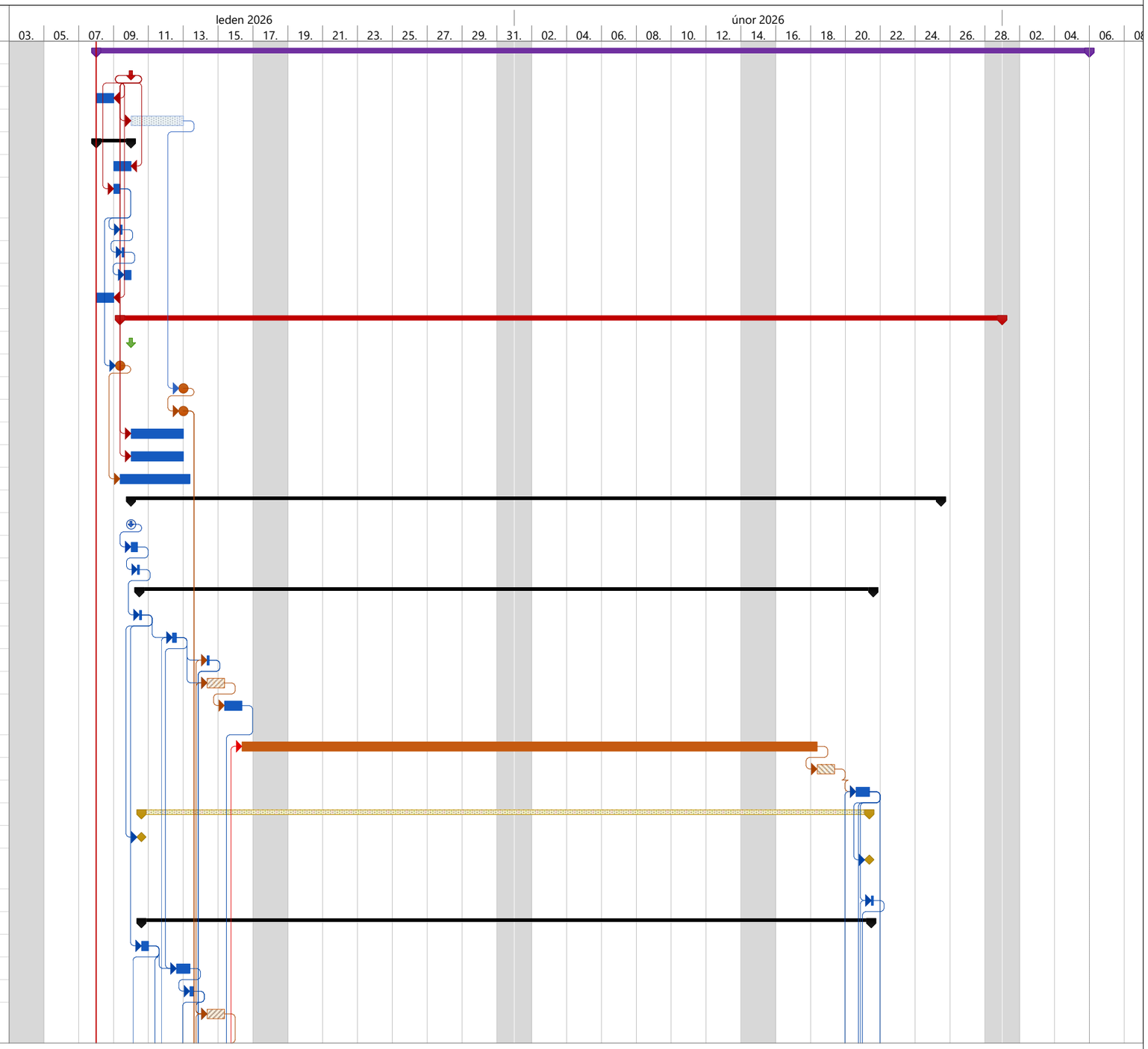

*Opravy zjištěných vad nejsou zahrnuty do průběhu tohoto HMG a budou mít vliv na jeho délku.
HMG informativní.

DOOSAN Škoda Power

KONTROLNÍ OTEVŘENÍ TG2 2025
Teplárna Strakonice

Projekt: N063904
Číslo stroje: 4496
Výkon: 20MW

ID	Název úkolu	PPO	Doba trvání	Zahájení
42	Vstupní přejímka včetně upřesnění rozsahu opravy.		1 den	15.01. 26
43	Oprava regulačního ventilu v DŠPW		4 týdny	16.01. 26
44	Převoz sestavy reg. Ventilu + dýzové komory do TST		1 den	18.02. 26
45	Usazení dýzové komory na těleso TG		0,5 dny	19.02. 26
46	Montáž sestavy reg. ventilu na posici		1 den	19.02. 26
47	***Revize pohonu reg. Ventilu***		***34,75 dny***	***10.01. 26***
48	Předání pohonu TST na revizi		0 dny	10.01. 26
49	Nejzažší termín vrácení pohonu TST pro montáž		0 dny	20.02. 26
50	Montáž pohonu reg. Ventilu		0,25 dny	21.02. 26
51	***Revize přepouštěcích ventilů***		***37 dny***	***12.01. 26***
52	Demontáž pohonu přepouštěcího ventilu		0,25 dny	12.01. 26
53	Demontáž sestavy PV z posice		0,5 dny	13.01. 26
54	Převoz sestavy PV do DŠPW		1 den	14.01. 26
55	Vstupní přejímka včetně upřesnění rozsahu opravy.		1 den	15.01. 26
56	Oprava PV v DŠPW		4 týdny	16.01. 26
57	Převoz sestavy PV do TST		1 den	18.02. 26
58	Montáž sestavy přepouštěcího ventilu na posici		1 den	21.02. 26
59	***Revize pohonu přepouštěcího ventilu***		***36,5 dny***	***12.01. 26***
60	Předání pohonu TST na revizi		0 dny	12.01. 26
61	Nejzažší termín vrácení pohonu TST pro montáž		0 dny	23.02. 26
62	Montáž pohonu přepouštěcího ventilu		0,25 dny	23.02. 26
63	Připojení přívodu oleje k pohonům		0,5 dny	24.02. 26
64	Odjištění VTH systému regulace		0 dny	24.02. 26
65	Ukončení revizních činností akčních členů		0 dny	24.02. 26
66	Funkční zkouška a nastavení regulace		1 den	24.02. 26
67	Seřízení ucpávek ventilů dle TP		1 den	24.02. 26
68	***Opravy dle nálezu****		***0 dny?***	***16.01. 26***
69	Opravy nad rámec uzavřené smlouvy - RV*		0 dny?	16.01. 26
70	Opravy nad rámec uzavřené smlouvy - RZ*		0 dny?	16.01. 26
71	Opravy nad rámec uzavřené smlouvy - PV*		0 dny?	16.01. 26
72	***Revize TG***		***38,5 dny?***	***14.01. 26***
73	***Demontáž TG do dělící roviny***		***8,5 dny?***	***14.01. 26***
74	Demontáž předního ložiskového stojanu Tp065554		0,5 dny	14.01. 26
75	Demontáž NZTG		0,5 dny	14.01. 26
76	Demontáž zadního ložiskového stojanu Tp065505		0,5 dny	15.01. 26
77	Demontáž spojky TG/Převodovka		1 den?	15.01. 26

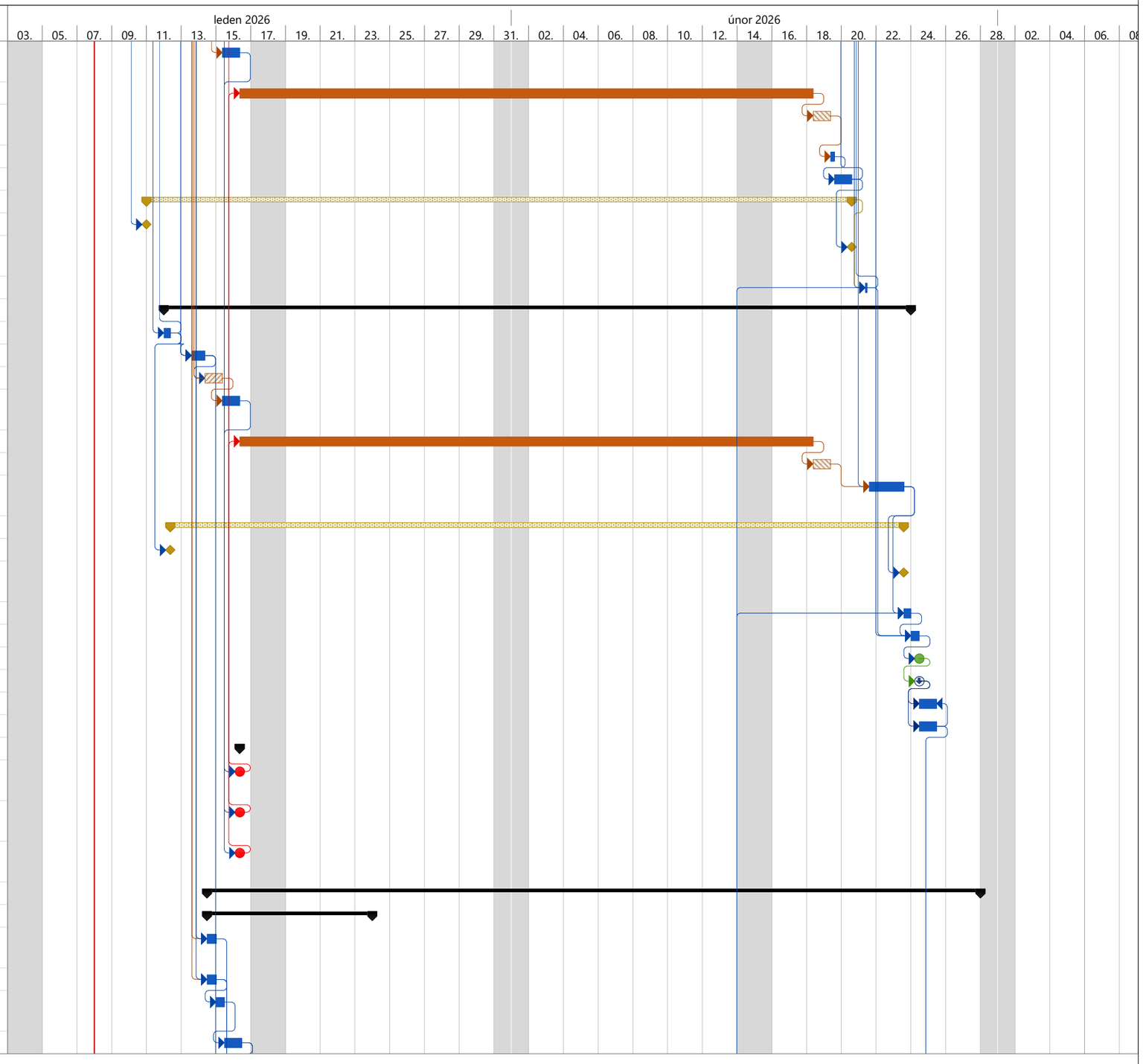

*Opravy zjištěných vad nejsou zahrnuty do průběhu tohoto HMG a budou mít vliv na jeho délku.
HMG informativní.

DOOSAN Škoda Power

KONTROLNÍ OTEVŘENÍ TG2 2025
Teplárna Strakonice

Projekt: N063904
Číslo stroje: 4496
Výkon: 20MW

ID	Název úkolu	PPO	Doba trvání	Zahájení
78	Dremontáž svršku vnějších těles Tp066096 a Tp066085		1,5 dny	16.01. 26
79	Demontáž svršku nosiče Tp066098		0,5 dny	19.01. 26
80	Demontáž svršku přepouštěcí komory 12 Tp066078		0,5 dny	19.01. 26
81	Demontáž svršků RK 13-17		1 den	20.01. 26
82	Demontáž svršku přední ucpávky Tp166228		0,5 dny	21.01. 26
83	Demontáž svršku zadní ucpávky Tp165663		0,5 dny	21.01. 26
84	Demontáž svršku kombinovaného ložiska		0,25 dny	22.01. 26
85	Demontáž svršku zadního ložiska		0,25 dny	22.01. 26
86	Vyjmutí rotoru		0,25 dny	22.01. 26
87	Demontáž spodku nosiče		0,25 dny	22.01. 26
88	Demontáž spodku přepouštěcí komory 12		0,25 dny	23.01. 26
89	Demontáž spodků RK 13-17		0,25 dny	23.01. 26
90	Demontáž spodku přední ucpávky Tp166228		0,25 dny	23.01. 26
91	Demontáž spodku zadní ucpávky Tp165663		0,25 dny	23.01. 26
92	***Revizní činnosti TG***		***8 dny?***	***24.01. 26***
93	Příprava dílů pro provedení NDT a kontrolního nálezu		5 dny?	24.01. 26
94	***NDT dle požadavku zákazníka***		***3 dny?***	***30.01. 26***
95	<Nový úkol>		1 den?	30.01. 26
96	NDT rotoru		2 dny?	30.01. 26
97	Diagnostika tělesa TG		2 dny	30.01. 26
98	NDT nosiče		1 den	30.01. 26
99	NDT RK		1 den	30.01. 26
100	NDT ložisek UZ, PZ, VZ		1 den	30.01. 26
101	Vypracování nálezové zprávy a doporučení		1 den	02.02. 26
102	Čistící práce		1,5 dny	30.01. 26
103	Výměna membránové pojistky		0,5 dny	30.01. 26
104	***Opravy dle nálezu****		***0 dny?***	***02.02. 26***
105	Opravy NEJSOU ZAHRNUTY DO ROZSAHU *		0 dny?	02.02. 26
106	***Zpětná montáž TG***		***11,75 dny***	***03.02. 26***
107	Kontrola ustavení předního kombinovaného ložiska a zadního rad. Ložiska		1 den	03.02. 26
108	Montáž a ustavení průtočné části TG		2 dny	04.02. 26
109	Uzavření tělesa		1 den	06.02. 26
110	Kontrola a vyrovnání rotorů ve spojkách		2 dny	07.02. 26
111	Sespojkování spojek T-P-G		1 den	10.02. 26
112	Nastavení měření a mezí relat. Posuvů a ochran		0,5 dny	11.02. 26
113	Uzavření ložiskových stojanů		0,75 dny	11.02. 26
114	Montáž otáčecího zařízení		1 den	12.02. 26

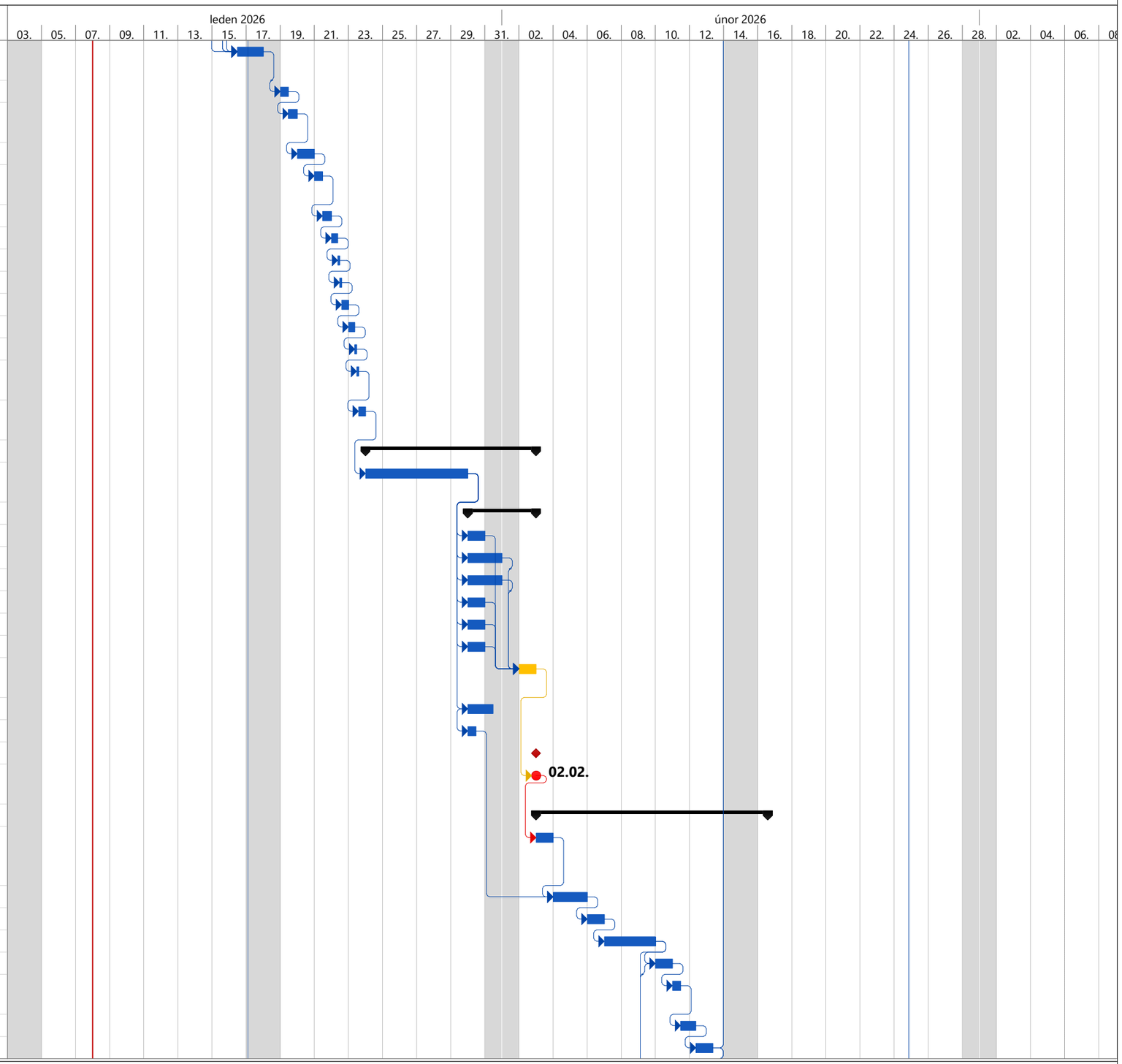

*Opravy zjištěných vad nejsou zahrnuty do průběhu tohoto HMG a budou mít vliv na jeho délku.
HMG informativní.

DOOSAN Škoda Power

KONTROLNÍ OTEVŘENÍ TG2 2025

Teplárna Strakonice

Projekt: N063904
Číslo stroje: 4496
Výkon: 20MW

ID	Název úkolu	PPO	Doba trvání	Zahájení
115	Montáž polní instrumentace	(TST)	0,25 dny	13.02. 26
116	***Olejový proplach***		***2,5 dny***	***13.02. 26***
117	Instalace provizorií		1 den	13.02. 26
118	Zahájení olejového proplachu		0 dny	14.02. 26
119	Odjištění mazacího systému		0 dny	14.02. 26
120	Olejový proplach		1 den	14.02. 26
121	Demontáž provizorií		0,5 dny	16.02. 26
122	Ukončení olejového proplachu		0 dny	16.02. 26
123	Montáž isolací	(TST)	1,5 dny	25.02. 26
124	Demontáž lešení	(TST)	1 den	27.02. 26
125	***Revize převodovky***	DŠPW-WG	***5 dny***	***04.02. 26***
126	Předání převodovky do revize		0 dny	04.02. 26
127	Revize převodovky		5 dny	04.02. 26
128	Účast subdodavatele při kontrole a ustavení spojky		0 dny	09.02. 26
129	Předání převodovky z revize	DŠPW-WG	0 dny	10.02. 26
130	***Ukončení montážních prací, úklid přípravků a staveniště***		1 den	28.02. 26
131	Předání díla do zkušebního provozu		0 dny	28.02. 26
132	***Zkušební provoz 72 hod***		3 dny	02.03. 26
133	Montáž protihlukového krytu	(TST)	1 den	05.03. 26
134	**Předání díla**		0 dny	04.03. 26

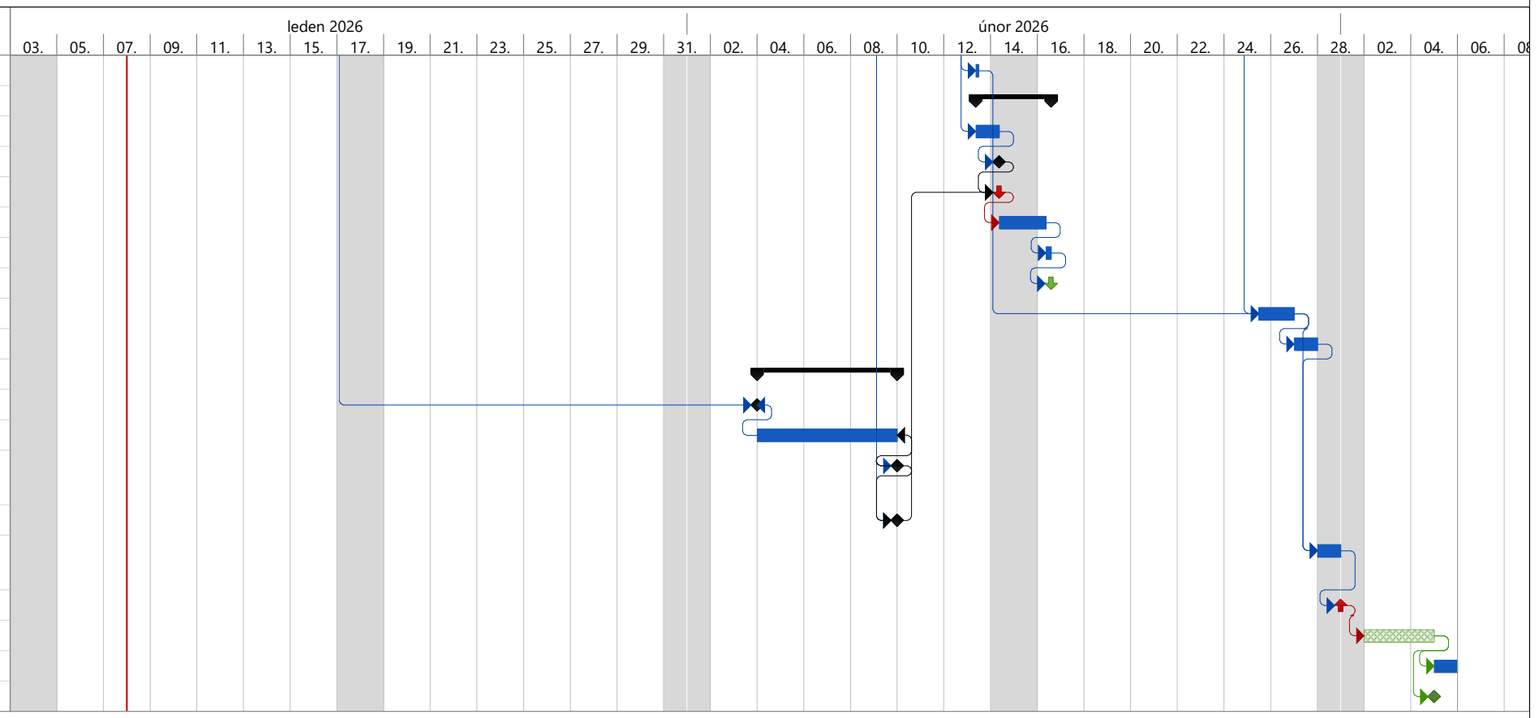

*Opravy zjištěných vad nejsou zahrnuty do průběhu tohoto HMG
a budou mít vliv na jeho délku.
HMG informativní.