

Pozemkový fond České republiky

Sídlo: Husinecká 1024/11a, 130 00 Praha 3

zastoupený Ing. Josefem Jakubským, vedoucím územního pracoviště PF ČR v Náchodě,

adresa Tyršova 59, 547 01 Náchod

IČ: 45797072 DIČ: CZ 45797072

Zapsán v obchodním rejstříku vedeném Městským soudem v Praze, odd. A, vložka 6664

Bankovní spojení:

(dále jen „pronajímatel“)

- na straně jedné -

a

obchodní firma **Zemědělské družstvo Dolany**

sídlo **552 01 Dolany 57**

IČ 00126365 DIČ CZ00126365

zapsána v obchod. rejstříku vedeném u Krajského soudu v Hradci Králové spis DrXXIV 2351

osoba oprávněná jednat za právnickou osobu Ing. Karel Vlček

(dále jen "nájemce")

- na straně druhé -

uzavírají podle ustanovení § 663 a násl. zákona č. 40/1964 Sb., občanský zákoník, ve znění pozdějších předpisů, tuto

NÁJEMNÍ SMLOUVU č. 141N07/13

Čl. I

Pronajímatel spravuje ve smyslu zákona č. 229/1991 Sb., ve znění pozdějších předpisů (dále jen „zákon o půdě“), nemovitosti ve vlastnictví státu specifikované v příloze této smlouvy vedené u Katastrálního pracoviště Náchod Katastrálního úřadu pro Královéhradecký kraj. Příloha je nedílnou součástí této smlouvy. Pronájem předmětných pozemků byl do 30.9.2007 předmětem nájemní smlouvy č.11N02/13 uzavřené mezi pronajímatelem a nájemcem.

Čl. II

Pronajímatel přenechává nájemci nemovitosti uvedené v čl. I do užívání za účelem:

- **provozování zemědělské výroby.**

Čl. III

Nájemce je povinen:

- a) užívat pozemky řádně v souladu s jejich účelovým určením, hospodařit na nich způsobem založeným na střídání plodin a hnojení organickou hmotou ve dvou až čtyřletých cyklech podle fyzikálních vlastností půdy, způsobu hospodaření a nároků pěstovaných rostlin,

b) dodržovat povinnosti vyplývající ze zákona č. 326/2004 Sb., o rostlinolékařské péči a o změně některých souvisejících zákonů, ve znění pozdějších předpisů

c) dodržovat zákaz hospodářské činnosti vyvolávající erozi půdy a používání toxických a jiných škodlivých látek s dlouhodobým reziduálním účinkem, dodržovat ustanovení § 3 odst. 1 zákona č. 334/1992 Sb., o ochraně zemědělského půdního fondu, ve znění pozdějších předpisů,

d) umožnit pronajímateli provádění kontroly k bodům a) až c) formou nahlédnutí do evidence rozborů a vstupem na pozemek,

e) dodržovat povinnosti vyplývající ze zákona č. 449/2001 Sb., o myslivosti, ve znění pozdějších předpisů,

f) provádět podle podmínek sběr kamene,

g) vyžádat si souhlas pronajímatele při realizaci zúrodňovacích opatření a zakládání trvalých porostů na pozemcích nebo při provádění změny druhu pozemku (kultury),

h) trpět věcná břemena spojená s nemovitostmi, jež jsou předmětem nájmu,

i) platit v souladu se zákonnou úpravou **daň z nemovitostí** za pronajaté nemovitosti, jež jsou předmětem nájmu.

Čl. IV

1) Tato smlouva se uzavírá **od 1.10.2007 na dobu neurčitou**.

2) Právní vztah založený touto smlouvou lze ukončit dohodou nebo písemnou výpovědí.

3) Smluvní strany se v souladu s § 678 zákona č. 40/1964 Sb., občanský zákoník, ve znění pozdějších předpisů, dohodly na jednoměsíční výpovědní lhůtě.

4) Nájemní smlouvu lze vypovědět v jednoměsíční výpovědní lhůtě, a to vždy jen k 1. říjnu běžného roku výpovědí doručenou druhé smluvní straně nejpozději do jednoho měsíce před tímto dnem.

Čl. V

1) Nájemce je povinen platit pronajímateli nájemné.

2) Nájemné se platí **ročně pozadu** vždy k 1.10. běžného roku.

3) Roční nájemné se stanovuje dohodou ve výši **61617,- Kč** (slovy: šedesátjedentisícšestsetsedmnáctkorunčeských).

4) Nájemné bude hrazeno převodem na účet pronajímatele vedený u číslo účtu **14110713**.

5) Zaplacením se rozumí připsání placené částky jménem nájemce na účet pronajímatele.

6) Nedodrží-li nájemce lhůtu pro úhradu nájemného, je povinen podle ustanovení § 517 zákona č. 40/1964 Sb., občanský zákoník, ve znění pozdějších předpisů, zaplatit pronajímateli úrok z prodlení.

7) Prodlení nájemce s úhradou nájemného delší než 60 dnů se považuje za porušení smlouvy, které zakládá právo pronajímatele od smlouvy odstoupit.

Čl. VI

Pokud jsou na pronajímaných nemovitostech zřízena meliorační zařízení, nájemce se zavazuje:

- u melioračních zařízení umístěných pod povrchem půdy zajistit jejich údržbu,
- k hlavním melioračním zařízením umožnit přístup za účelem provedení údržby.

Čl. VII

Nájemce bere na vědomí a je srozuměn s tím, že nemovitosti, které jsou předmětem nájmu dle této smlouvy, mohou být pronajímatelem převedeny na třetí osoby v souladu s jeho dispozičním oprávněním.

Čl. VIII

Nájemce je oprávněn přenechat pronajaté nemovitosti, některé z nich nebo jejich části do podnájmu jen s předchozím písemným souhlasem pronajímatele.

Čl. IX

Osoba oprávněná jednat za nájemce souhlasí se zpracováním a uchováním svých osobních údajů pronajímatelem. Tento souhlas poskytuje na dobu 10 let a zároveň se zavazuje, že po tuto dobu souhlas se zpracováním a uchováním osobních údajů neodvolá.

Čl. X

Smluvní strany se dohodly, že jakékoliv změny a doplňky této smlouvy jsou možné pouze písemnou formou na základě dohody smluvních stran.

Čl. XI

Tato smlouva je vyhotovena ve čtyřech stejnopisech, z nichž každý má platnost originálu. Jeden stejnopis přebírá nájemce a ostatní jsou určeny pro pronajímatele.

Čl. XII

Tato smlouva nabývá platnosti dnem jejího podpisu smluvními stranami.

Čl. XIII

Smluvní strany po přečtení této smlouvy prohlašují, že s jejím obsahem souhlasí a že tato smlouva je shodným projevem jejich vážné a svobodné vůle, a na důkaz toho připojují své podpisy.

V Náchodě dne 1.10.2007

pronajímatel
Pozemkový fond ČR
územní pracoviště
Jakubský Josef Ing.

nájemce
Zemědělské družstvo Dolany
Ing. Karel Vlček

Za správnost ÍP: Ing. Rýdlová Jitka

podpis

Informace o parcelách
na katastrálním území: Čáslavky
Číselný kód: 628409

Obce: Dolany
Okres: Náchod

Par.cis	Díl	Výměra[m ²]	DP	CP-E	LV	Využití	Mapa
3547	0	2599			10002		

Číselný kód: 574015
Číselný kód: 3605

Parcelní skupina
9

Vlastník: 10002

Česká republika

Pozemkový fond České republiky, Čast obce: Žižkov Husinecká 1024/11a, Hlavní město Praha-Praha, 13000

Počet parcel

Výměra celkem[m²]

1
2599

Informace o parcelách
na katastrálním území: Dolany u Jaroměře
Číselný kód: 628417

Obce:	Dolany	Číselný kód:	574015					
Okres:	Náchod	Číselný kód:	3605					
Par.cis	Díl	Výměra[m ²]	DP	CP-E	LV	Využití	Mapa	Parcelní skupina
189/1	0	59109 17675 12090 29344	<i>KÓD BPEJ 31000</i> <i>KÓD BPEJ 31110</i> <i>KÓD BPEJ 32004</i>		10002			5
335	0	5496 511 3143 1842	<i>KÓD BPEJ 30840</i> <i>KÓD BPEJ 31000</i> <i>KÓD BPEJ 31110</i>		10002			5
368	0	6708 2756 1830 2122	<i>KÓD BPEJ 31110</i> <i>KÓD BPEJ 31310</i> <i>KÓD BPEJ 32243</i>		10002			5
488	0	4945 3559 1386	<i>KÓD BPEJ 31000</i> <i>KÓD BPEJ 31010</i>		10002			5
495	0	2518 2518	<i>KÓD BPEJ 51110</i>		10002			9
503/5	0	5888 5888	<i>KÓD BPEJ 51110</i>		10002			9
817	0	4097 4097	<i>KÓD BPEJ 35600</i>		10002			5
1004	0	1014 414 600	<i>KÓD BPEJ 31000</i> <i>KÓD BPEJ 31110</i>		10002			5
Vlastník:	10002	Česká republika Pozemkový fond České republiky, Cast obce: Žižkov Husinecká 1024/11a, Hlavní město Praha-Praha, 13000						
							Počet parcel	8
							Výměra celkem[m ²]	89775

Obce: Dolany
Okres: Náchod

Par.cis	Díl	Výměra[m ²]	DP	CP-E	LV	Využití	Mapa	Číselný kód:	574015
150	0	3942			10002			Číselný kód:	3605
178/1	0	3942	KÓD BPEJ 56401		10002			Parcelní skupina	
		8236							7
289	0	8236	KÓD BPEJ 56401		10002				7
		77188							7
		45847	KÓD BPEJ 51410		10002				7
		15925	KÓD BPEJ 51450						
		13338	KÓD BPEJ 51550						
487	0	2078	KÓD BPEJ 54177						
		237			10002				
		237	KÓD BPEJ 31310						5
Vlastník:	10002		Česká republika						

Pozemkový fond České republiky, Část obce: Žižkov Husinecká 1024/11a, Hlavní město Praha-Praha, 13000

Počet parcel

Výměra celkem[m²]

4
89603

Informace o parcelách
na katastrálním území: Sviništiny
Číselný kód: 628441

Obce:	Dolany							Číselný kód:	574015
Okres:	Náchod							Číselný kód:	3605
Par.cis	Díl	Výměra[m ²]	DP	CP-E	LV	Využití	Mapa	Parcelní skupina	
2	0	23119			10002			5	
29/1	0	23119	KÓD BPEJ 31110		10002			5	
30/2	0	227	KÓD BPEJ 31410		10002			5	
203/2	0	2595	KÓD BPEJ 31400		10002			5	
		947	KÓD BPEJ 31410		10002			5	
		1648	KÓD BPEJ 31410		10002			5	
		15161	KÓD BPEJ 50840		10002			5	
		1754	KÓD BPEJ 52041		10002			5	
		682	KÓD BPEJ 52212		10002			5	
		433	KÓD BPEJ 54167		10002			5	
		12292	KÓD BPEJ 31110		10002			5	
206/1	0	93158	KÓD BPEJ 50840		10002			5	
		66255	KÓD BPEJ 31110		10002			5	
		24340	KÓD BPEJ 50840		10002			5	
		2563	KÓD BPEJ 52041		10002			5	
209/1	0	49445	2		10002	JAROMER,1-1/4		2	
		710	KÓD BPEJ 31000		10002			2	
		48735	KÓD BPEJ 31400		10002			2	
259/1	0	97424	KÓD BPEJ 31000		10002			5	
		51063	KÓD BPEJ 31400		10002			5	
		45566	KÓD BPEJ 31410		10002			5	
		795	KÓD BPEJ 31410		10002			5	
259/2	0	66741	KÓD BPEJ 30840		10002			5	
		24686	KÓD BPEJ 31000		10002			5	
		2032	KÓD BPEJ 31000		10002			5	
		5775	KÓD BPEJ 31400		10002			5	
		34248	KÓD BPEJ 31410		10002			5	
299/75	0	2033	KÓD BPEJ 35600		10002			5	
299/76	0	2033	KÓD BPEJ 35600		10002			5	
299/77	0	2126	KÓD BPEJ 35600		10002			5	
299/79	0	2091	KÓD BPEJ 35600		10002			5	
		2091	KÓD BPEJ 35600		10002			5	
		2097	KÓD BPEJ 35600		10002			5	
378/2	0	2097	KÓD BPEJ 35600		10002			5	
		348	KÓD BPEJ 30840		10002			5	
		330	KÓD BPEJ 30840		10002			5	
		18	KÓD BPEJ 31410		10002			5	

Vlastník: 10002

Česká republika

Pozemkový fond České republiky, Čast obce: Žižkov Husinecká 1024/11a, Hlavní město Praha-Praha, 13000

Počet parcel

Výměra celkem[m²]

13

356565

Informace o parcelách
na katastrálním území: Chvalkovice v Čechách
Číselný kód: 655104

Obce: Chvalkovice
Okres: Náchod

Par.cis	Díl	Výměra[m ²]	DP	CP-E	LV	Využití	Mapa	Číselný kód: 574112	Číselný kód: 3605	Parcelní skupina
201/4	0	716								
		716	KÓD BPEJ 55800		10002					
267	0	44034								5
		34891	KÓD BPEJ 51400		10002					
		9143	KÓD BPEJ 52541							5
274/1	0	173								
		173	KÓD BPEJ 52551		10002					
275	0	6798								5
		3298	KÓD BPEJ 51400		10002					
		3500	KÓD BPEJ 52541							5
305/4	0	2615								
		2615	KÓD BPEJ 55800		10002					
305/13	0	2905								5
		2905	KÓD BPEJ 55800		10002					
305/20	0	2000								5
		2000	KÓD BPEJ 55800		10002					
Vlastník:	10002									5

Česká republika
Pozemkový fond České republiky, Čast obce: Žižkov Husinecká 1024/11a, Hlavní město Praha-Praha, 13000

Počet parcel
Výměra celkem[m²]

7
59241

Výpis z programu KatastrNMF
Data k 1.7.2007

Informace o parcelách
na katastrálním území: Malá Bukovina u Chvalkovic
Číselný kód: 655121

27.9.2007 11:38

Číselný kód: 574112
Číselný kód: 3605

Parcelní skupina

5

5

Obce: Chvalkovice
Okres: Náchod

Par.cis	Díl	Výměra[m ²]	DP	CP-E	LV	Využití	Mapa
91/13	0	2030 1185 845	KÓD BPEJ 51400 KÓD BPEJ 54200		10002		
91/17	0	3556 2411 1145	KÓD BPEJ 51400 KÓD BPEJ 54200		10002		

Vlastník: 10002

Česká republika
Pozemkový fond České republiky, Cast obce: Žižkov Husinecká 1024/11a, Hlavní město Praha-Praha, 13000

Počet parcel
Výměra celkem[m²]

2
5586

Informace o parcelách
na katastrálním území: Miskolezy
Číselný kód: 655139

Obce:	Chvalkovice							Číselný kód:	574112
Okres:	Náchod							Číselný kód:	3605
Par.cis	Díl	Výměra[m ²]	DP	CP-E	LV	Využití	Mapa	Parcelní skupina	
100	0	21896			10002				
		19300	KÓD BPEJ 51450						
		2596	KÓD BPEJ 54177					5	
128/2	0	6944			10002				
		4375	KÓD BPEJ 51110						
		2569	KÓD BPEJ 51450					5	
278	0	21702			10002				
		9057	KÓD BPEJ 51110						
		12645	KÓD BPEJ 51450					5	
Vlastník:	10002	Česká republika Pozemkový fond České republiky, Čast obce: Žižkov Husinecká 1024/11a, Hlavní město Praha-Praha, 13000							
		Počet parcel							
		Výměra celkem[m ²]	3 50542						

Informace o parcelách
na katastrálním území: Velká Bukovina u Chvalkovic
Číselný kód: 655155

Obce: Chvalkovice
Okres: Náchod

Číselný kód: 574112
Číselný kód: 3605

Par.cis	Díl	Výměra[m ²]	DP	CP-E	LV	Využití	Mapa	Parcelní skupina
261	0	11366			10002			
		5232	KÓD BPEJ 51500					7
		6134	KÓD BPEJ 52504					
415	0	16962			10002			
		16962	KÓD BPEJ 52514					7
423	0	2054			10002			
		2054	KÓD BPEJ 52514					7
425	0	896			10002			
		896	KÓD BPEJ 52514					7
426	0	187			10002			
		187	KÓD BPEJ 52514					7
427	0	2744			10002			
		2744	KÓD BPEJ 52514					7
429/1	0	2812			10002			
		2812	KÓD BPEJ 52514					7
502	0	3082			10002			
		3082	KÓD BPEJ 51500					7
542	0	381			10002			
		381	KÓD BPEJ 52511					7

Vlastník: 10002

Česká republika
Pozemkový fond České republiky, Čast obce: Žižkov Husinecká 1024/11a, Hlavní město Praha-Praha, 13000

Počet parcel
Výměra celkem[m²]

9
40484

Informace o parcelách
na katastrálním území: Velký Třebešov
Číselný kód: 779776

Obce: Velký Třebešov
Okres: Náchod

Číselný kód: 574589
Číselný kód: 3605

Par.cis	Díl	Výměra[m ²]	DP	CP-E	LV	Využití	Mapa	Parcelní skupina
306/108	0	238	14		10002	18	DKM	2
306/109	0	31	2		10002		DKM	2
		31	KÓD BPEJ 51100					
306/125	0	446	7		10002		DKM	2
		446	KÓD BPEJ 54200					
306/126	0	601	14		10002	18	DKM	2
306/127	0	424	7		10002		DKM	2
		424	KÓD BPEJ 51100					
306/35	0	4290	2		10002		DKM	2
		3401	KÓD BPEJ 51100					
		889	KÓD BPEJ 54200					
565	0	1932	2		10002		DKM	2
		1932	KÓD BPEJ 54200					
570	0	2449	2		10002		DKM	2
		2103	KÓD BPEJ 51100					
		346	KÓD BPEJ 52212					
572	0	677	2		10002		DKM	2
		74	KÓD BPEJ 51100					
		603	KÓD BPEJ 52212					
577	0	277	2		10002		DKM	2
		106	KÓD BPEJ 51100					
		171	KÓD BPEJ 52212					

Vlastník: 10002 Česká republika
Pozemkový fond České republiky, Čast obce: Žižkov Husinecká 1024/11a, Hlavní město Praha-Praha, 13000

Počet parcel 10
Výměra celkem[m²] 11365

Na příčkách

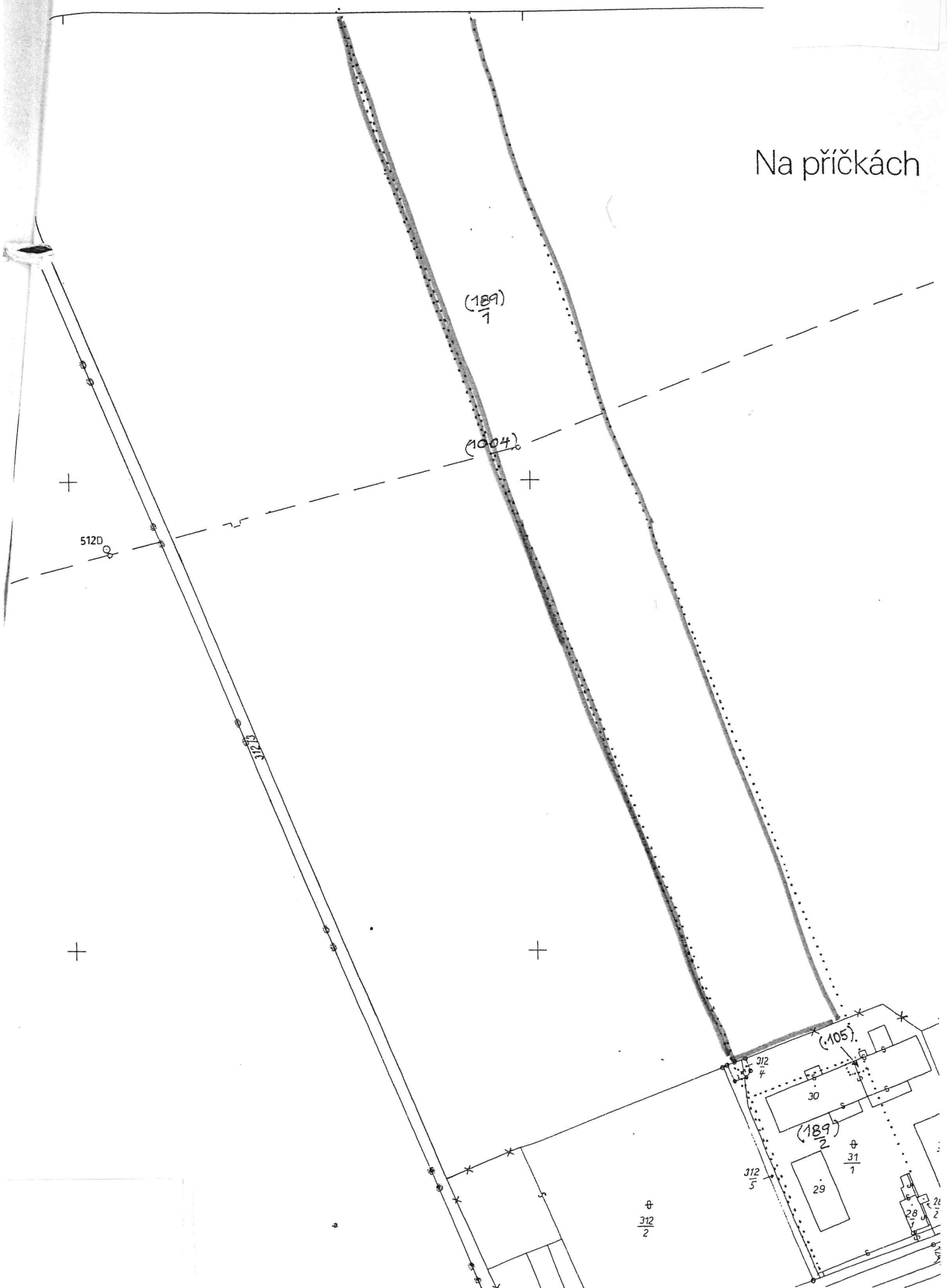



Na př

2-2/2

1 : 2000

odetský a kartografický, 1982

CHVALKOVICE
V ĚLEHÁČE
274/1

501
○

502
○

kovina

503
○

749

Mapa Jaroměř

1 - 0/1

č. PK 267

PK 271/1

PK 274/1

č. PK 274/2

PK 275

K.č.

Chvalkovice

44034

9039

173

2169

6798

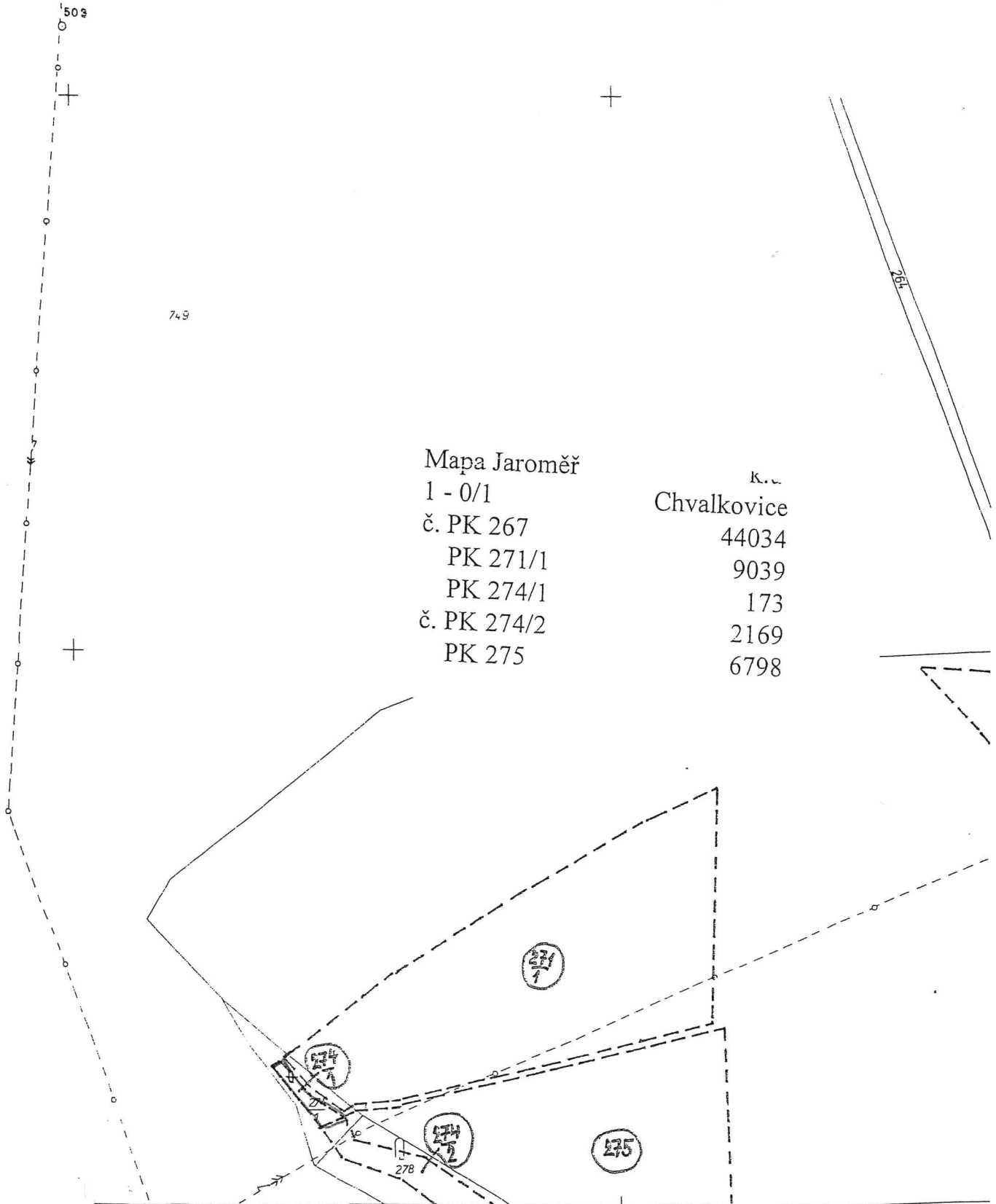

1-0/3

VELKÁ BUKOVINA
V ČHLKOVÍ VYU
426
427
429
542

XVII-10/16
EP 545

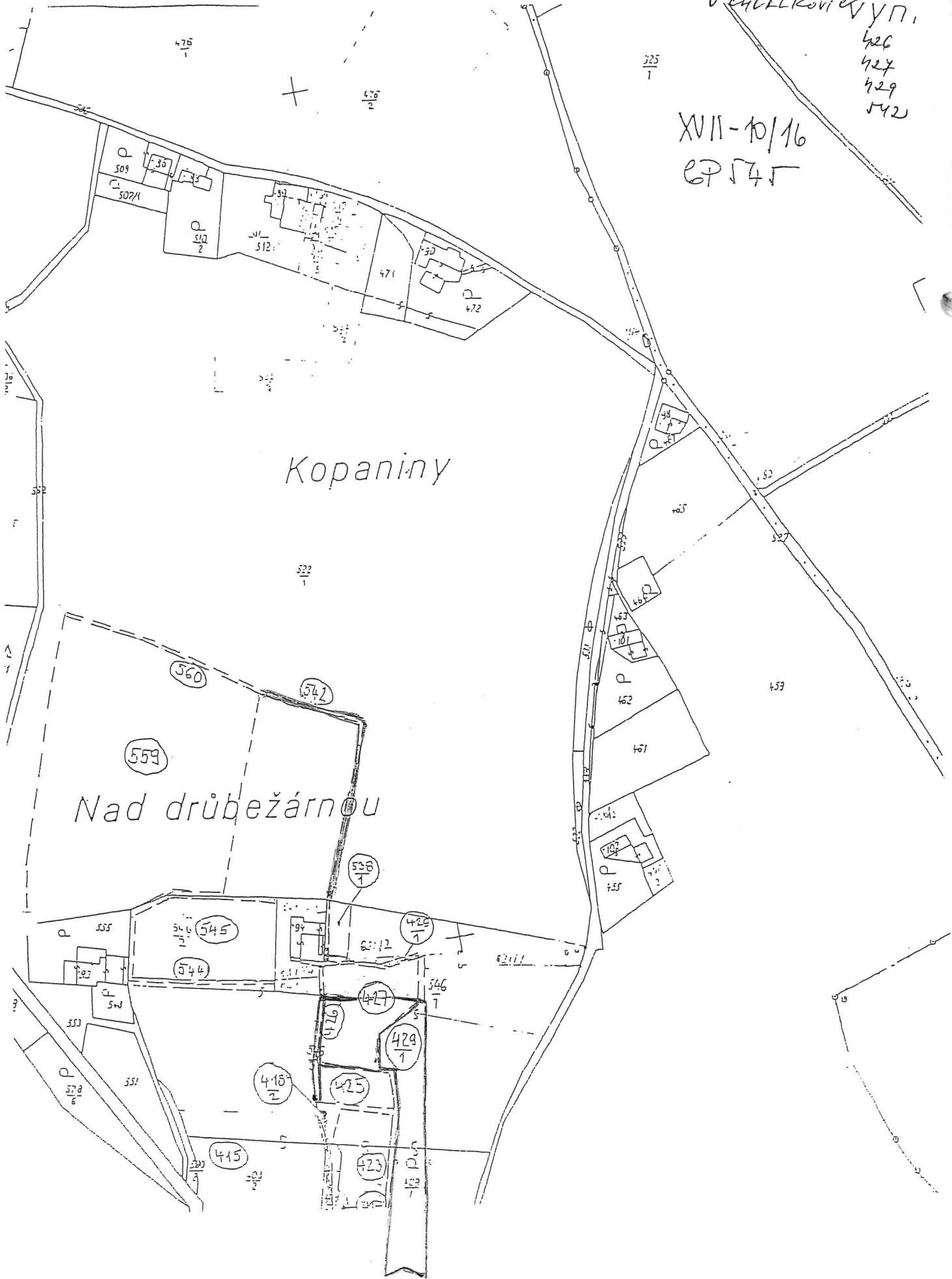

Kopaniny

Nad drůbežárnou

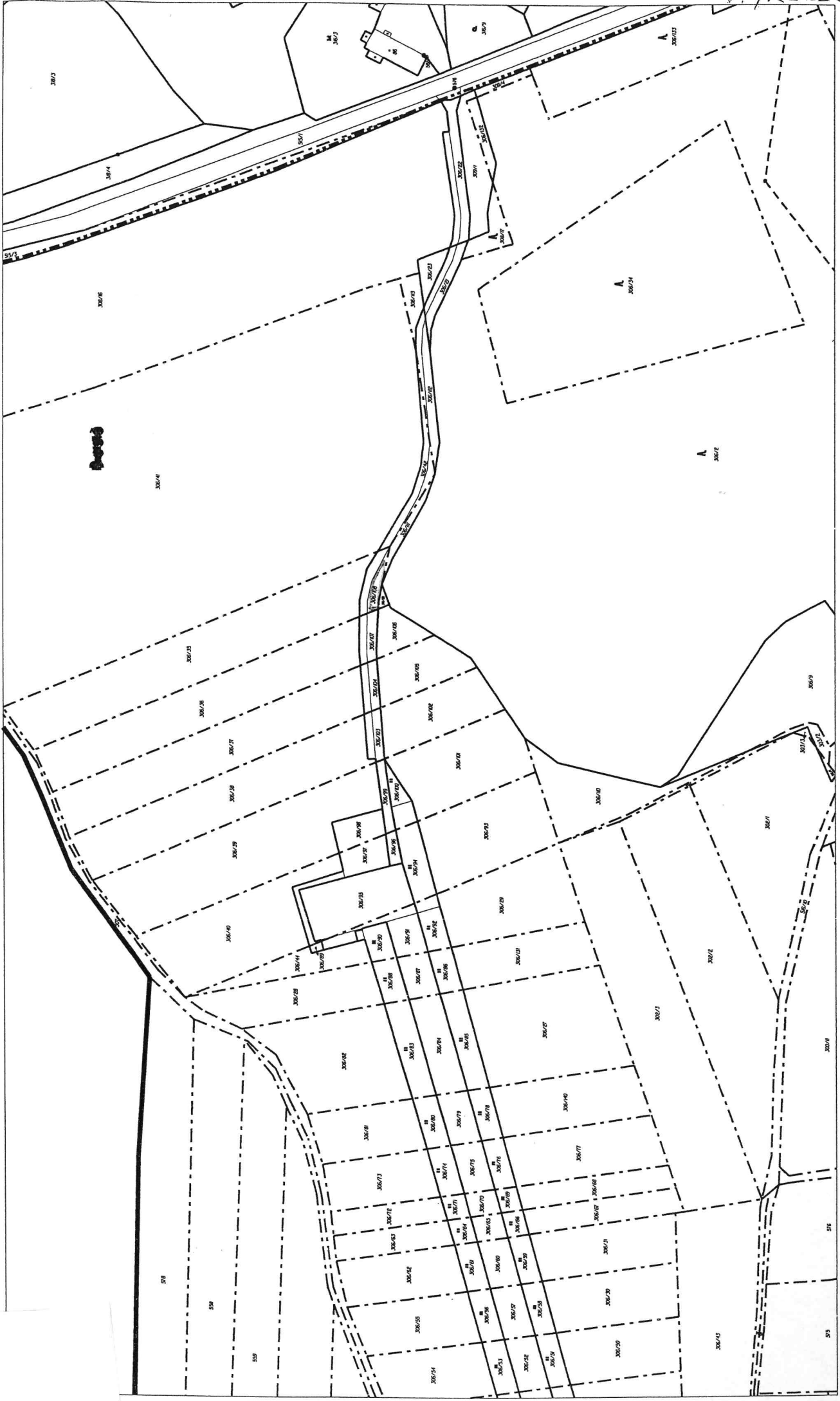

306/108

306/11

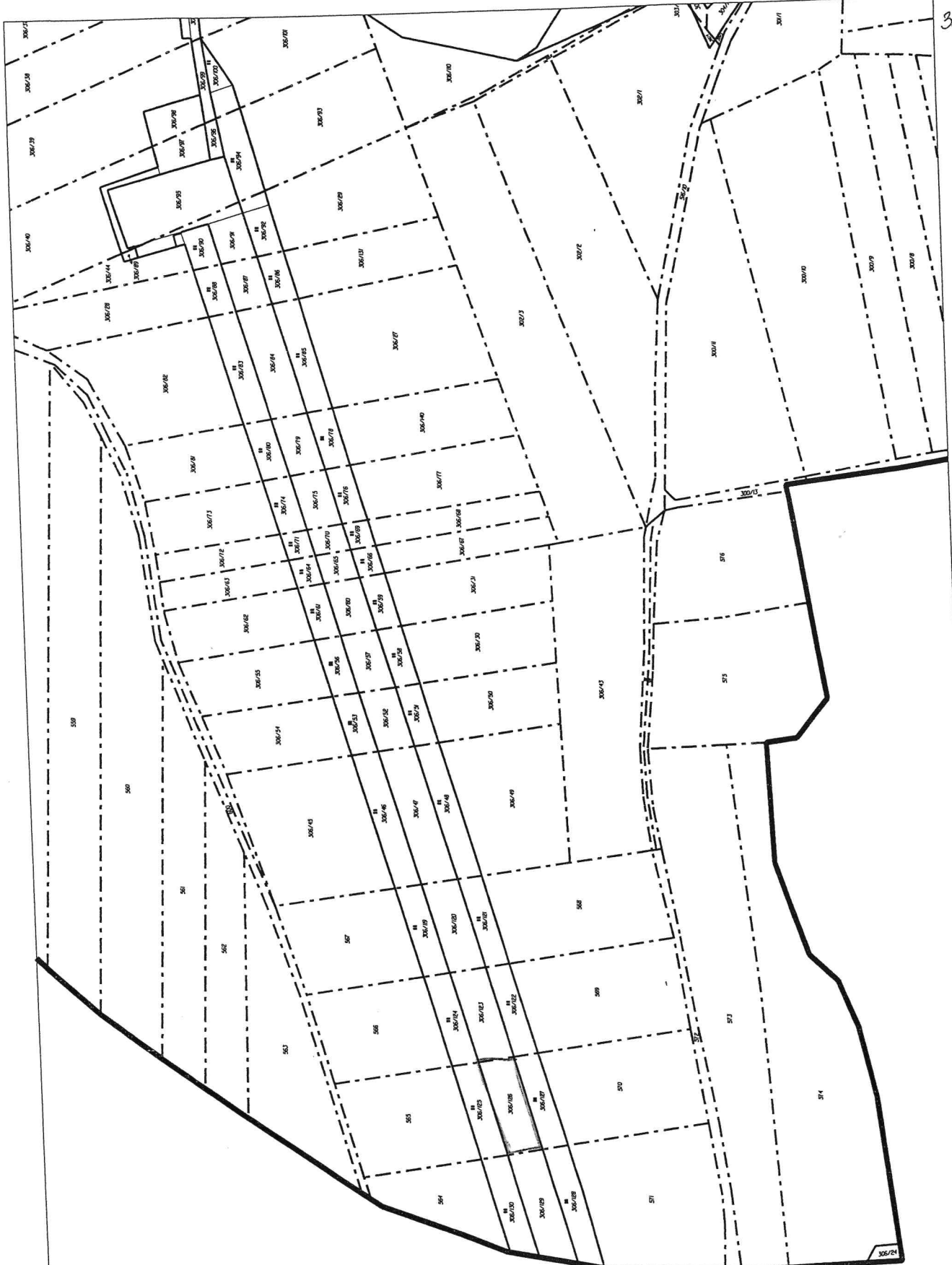

Doklad o nájemní smlouvě č:

141N07/13

Uzavřeno:

Zemědělské družstvo Dolany

Variabilní symbol:

14110713

Účinná od: 1.10.2007

Dolany 57

1.10.2007

Roční splátka:

61 617,0000

Dolany u Jaroměře

katastr	parcel /	díl	parskup	kultura	LV	cena za ha	výměra	%	Nájem
Čáslavky	3 547 0	0	9	7	10 002	104 000,00 Kč	2599	1,00	270,29 Kč
						27 029,60 Kč	2599		270,29 Kč
Dolany u Jaroměře									
část	189 1	0	5	6	10 002	108 200,00 Kč	58384	1,00	6 317,14 Kč
	335 0	0	5	6	10 002	108 200,00 Kč	5496	1,00	594,66 Kč
	368 0	0	5	6	10 002	108 200,00 Kč	6708	1,00	725,80 Kč
	488 0	0	5	2	10 002	108 200,00 Kč	4945	1,00	535,04 Kč
	495 0	0	9	2	10 002	108 200,00 Kč	2518	1,00	272,44 Kč
	503 5	0	9	2	10 002	108 200,00 Kč	5888	1,00	637,08 Kč
	817 0	0	5	2	10 002	108 200,00 Kč	4097	1,00	443,29 Kč
část	1 004 0	0	5	2	10 002	108 200,00 Kč	927	1,00	100,30 Kč
						962 579,66 Kč	88963		9 625,75 Kč
Krabčice									
	150 0	0	7	2	10 002	66 100,00 Kč	3942	1,00	260,56 Kč
	178 1	0	7	2	10 002	66 100,00 Kč	4160	1,00	274,97 Kč
	289 0	0	7	2	10 002	66 100,00 Kč	77188	1,00	5 102,12 Kč
	487 0	0	5	2	10 002	66 100,00 Kč	237	1,00	15,66 Kč
						565 333,47 Kč	85527		5 653,31 Kč
Svinišťany									
	2 0	0	5	6	10 002	94 400,00 Kč	23119	1,00	2 182,43 Kč
	29 1	0	5	2	10 002	94 400,00 Kč	227	1,00	21,42 Kč
	30 2	0	5	2	10 002	94 400,00 Kč	2595	1,00	244,96 Kč
	203 2	0	5	6	10 002	94 400,00 Kč	15161	1,00	1 431,19 Kč
	206 1	0	5	6	10 002	94 400,00 Kč	93158	1,00	8 794,11 Kč
	209 1	0	2	2	10 002	94 400,00 Kč	49445	1,00	4 667,60 Kč
	259 1	0	5	2	10 002	94 400,00 Kč	97424	1,00	9 196,82 Kč
	259 2	0	5	2	10 002	94 400,00 Kč	66741	1,00	6 300,35 Kč
	299 75	0	5	2	10 002	94 400,00 Kč	2033	1,00	191,91 Kč
	299 76	0	5	2	10 002	94 400,00 Kč	2126	1,00	200,69 Kč
	299 77	0	5	2	10 002	94 400,00 Kč	2091	1,00	197,39 Kč
	299 79	0	5	2	10 002	94 400,00 Kč	2097	1,00	197,95 Kč
	378 2	0	5	6	10 002	94 400,00 Kč	348	1,00	32,85 Kč
						3 365 973,60 Kč	356565		33 659,67 Kč
Chvalkovice v Čechách									
	201 4	0	5	7	10 002	71 400,00 Kč	716	1,00	51,12 Kč
	267 0	0	5	2	10 002	71 400,00 Kč	44034	1,00	3 144,02 Kč
	274 1	0	5	2	10 002	71 400,00 Kč	173	1,00	12,35 Kč
	275 0	0	5	2	10 002	71 400,00 Kč	6798	1,00	485,37 Kč
	305 13	0	5	7	10 002	71 400,00 Kč	2905	1,00	207,41 Kč
	305 20	0	5	7	10 002	71 400,00 Kč	2000	1,00	142,80 Kč
	305 4	0	5	7	10 002	71 400,00 Kč	2615	1,00	186,71 Kč
						422 980,74 Kč	59241		4 229,78 Kč
Malá Bukovina u Chvalkovic									
	91 13	0	5	2	10 002	65 000,00 Kč	2030	1,00	131,95 Kč

Příloha k nájemní smlouvě č:

141N07/13

Uzavřeno: 1.10.2007

Zemědělské družstvo Dolany

Variabilní symbol: 14110713

Účinná od: 1.10.2007

Dolany 57^b

1.10.2007

Roční splátka: 61 617,00

Dolany u Jařoměře

katastr	parcel / 91 17	díl 0	parskup 5	kultura 2	LV 10 002	cena za ha 65 000,00 Kč	výměra 3556	% 1,00	Nájem 231,14 Kč
						36 309,00 Kč	5586		363,09 Kč
Miskolezy									
	100 0	0	5	2	10 002	82 100,00 Kč	21896	1,00	1 797,66 Kč
	128 2	0	5	2	10 002	82 100,00 Kč	6944	1,00	570,10 Kč
	278 0	0	5	2	10 002	82 100,00 Kč	21702	1,00	1 781,73 Kč
						414 949,82 Kč	50542		4 149,49 Kč
Velká Bukovina u Chvalkovic									
	261 0	0	7	2	10 002	68 700,00 Kč	11366	1,00	780,84 Kč
	415 0	0	7	2	10 002	68 700,00 Kč	16962	1,00	1 165,28 Kč
	423 0	0	7	7	10 002	68 700,00 Kč	2054	1,00	141,10 Kč
	425 0	0	7	7	10 002	68 700,00 Kč	896	1,00	61,55 Kč
část	426 0	0	7	7	10 002	68 700,00 Kč	152	1,00	10,44 Kč
část	427 0	0	7	7	10 002	68 700,00 Kč	2068	1,00	142,07 Kč
část	429 1	0	7	7	10 002	68 700,00 Kč	2742	1,00	188,37 Kč
	502 0	0	7	2	10 002	68 700,00 Kč	3082	1,00	211,73 Kč
část	542 0	0	7	2	10 002	68 700,00 Kč	310	1,00	21,29 Kč
						272 271,84 Kč	39632		2 722,67 Kč
Velký Třebešov									
	306 108	0	2	14	10 002	500 000,00 Kč	238	1,00	119,00 Kč
	306 109	0	2	2	10 002	74 000,00 Kč	31	1,00	2,29 Kč
	306 125	0	2	7	10 002	74 000,00 Kč	446	1,00	33,00 Kč
	306 126	0	2	14	10 002	74 000,00 Kč	601	1,00	44,47 Kč
	306 127	0	2	7	10 002	74 000,00 Kč	424	1,00	31,37 Kč
	306 35	0	2	2	10 002	74 000,00 Kč	4290	1,00	317,46 Kč
	565 0	0	2	2	10 002	74 000,00 Kč	1932	1,00	142,96 Kč
	570 0	0	2	2	10 002	74 000,00 Kč	2449	1,00	181,22 Kč
	572 0	0	2	2	10 002	74 000,00 Kč	677	1,00	50,09 Kč
	577 0	0	2	2	10 002	74 000,00 Kč	277	1,00	20,49 Kč
						94 239,80 Kč	11365		942,35 Kč
CELKEM:						6 161 667,53 Kč	700020		61 617,00 Kč