

**Pozemkový fond České republiky**

Sídlo: Husinecká 1024/11a, 130 00 Praha 3

zastoupený Ing. Josefem Jakubským, vedoucím územního pracoviště PF ČR v Náchodě,

**adresa Tyršova 59, 547 01 Náchod**

IČ: 45797072 DIČ: CZ 45797072

Zapsán v obchodním rejstříku vedeném Městským soudem v Praze, odd. A, vložka 6664

Bankovní spojení:

(dále jen „pronajímatel“)

- na straně jedné -

a

obchodní firma **Zemědělské družstvo Dolany**

sídlo **552 01 Dolany 57**

IČ 00126365 DIČ CZ00126365

zapsána v obchod. rejstříku vedeném u Krajského soudu v Hradci Králové spis DrXXIV 2351

osoba oprávněná jednat za právnickou osobu Ing. Karel Vlček

(dále jen "nájemce")

- na straně druhé -

uzavírají podle ustanovení § 663 a násl. zákona č. 40/1964 Sb., občanský zákoník, ve znění pozdějších předpisů, tuto

## **NÁJEMNÍ SMLOUVU č. 142N07/13**

### **Čl. I**

Pronajímatel spravuje ve smyslu zákona č. 229/1991 Sb., ve znění pozdějších předpisů (dále jen „zákon o půdě“), nemovitosti ve vlastnictví státu specifikované v příloze této smlouvy vedené u Katastrálního pracoviště Náchod Katastrálního úřadu pro Královéhradecký kraj. Příloha je nedílnou součástí této smlouvy. Pronájem předmětných pozemků je do 30.9.2007 předmětem nájemní smlouvy č.12N02/13 uzavřené mezi pronajímatelem a nájemcem.

### **Čl. II**

Pronajímatel přenechává nájemci nemovitosti uvedené v čl. I do užívání za účelem:

- **provozování zemědělské výroby.**

### **Čl. III**

Nájemce je povinen:

a) užívat pozemky řádně v souladu s jejich účelovým určením, hospodařit na nich způsobem založeným na střídání plodin a hnojení organickou hmotou ve dvou až čtyřletých cyklech podle fyzikálních vlastností půdy, způsobu hospodaření a nároků pěstovaných rostlin,

b) dodržovat povinnosti vyplývající ze zákona č. 326/2004 Sb., o rostlinolékařské péči a o změně některých souvisejících zákonů, ve znění pozdějších předpisů

c) dodržovat zákaz hospodářské činnosti vyvolávající erozi půdy a používání toxických a jiných škodlivých látek s dlouhodobým reziduálním účinkem, dodržovat ustanovení § 3 odst. 1 zákona č. 334/1992 Sb., o ochraně zemědělského půdního fondu, ve znění pozdějších předpisů,

d) umožnit pronajímateli provádění kontroly k bodům a) až c) formou nahlédnutí do evidence rozborů a vstupem na pozemek,

e) dodržovat povinnosti vyplývající ze zákona č. 449/2001 Sb., o myslivosti, ve znění pozdějších předpisů,

f) provádět podle podmínek sběr kamene,

g) vyžádat si souhlas pronajímatele při realizaci zúrodňovacích opatření a zakládání trvalých porostů na pozemcích nebo při provádění změny druhu pozemku (kultury),

h) trpět věcná břemena spojená s nemovitostmi, jež jsou předmětem nájmu,

i) platit v souladu se zákonnou úpravou **daň z nemovitostí** za pronajaté nemovitosti, jež jsou předmětem nájmu.

#### Čl. IV

1) Tato smlouva se uzavírá **od 1.10.2007 na dobu neurčitou**.

2) Právní vztah založený touto smlouvou lze ukončit dohodou nebo písemnou výpovědí.

3) Smluvní strany se v souladu s § 678 zákona č. 40/1964 Sb., občanský zákoník, ve znění pozdějších předpisů, dohodly na jednoměsíční výpovědní lhůtě.

4) Nájemní smlouvu lze vypovědět v jednoměsíční výpovědní lhůtě, a to vždy jen k 1. říjnu běžného roku výpovědí doručenou druhé smluvní straně nejpozději do jednoho měsíce před tímto dnem.

#### Čl. V

1) Nájemce je povinen platit pronajímateli nájemné.

2) Nájemné se platí **ročně pozadu** vždy k 1.10. běžného roku.

3) Roční nájemné se stanovuje dohodou ve výši **93614,- Kč** (slovy: devadesátřítisícešestsetčtrnáctikorunčeských).

4) Nájemné bude hrazeno převodem na účet pronajímatele vedený u  
číslo účtu ..... symbol **14210713**.

5) Zaplacením se rozumí připsání placené částky jménem nájemce na účet pronajímatele.

6) Nedodrží-li nájemce lhůtu pro úhradu nájemného, je povinen podle ustanovení § 517 zákona č. 40/1964 Sb., občanský zákoník, ve znění pozdějších předpisů, zaplatit pronajímateli úrok z prodlení.

7) Prodlení nájemce s úhradou nájemného delší než 60 dnů se považuje za porušení smlouvy, které zakládá právo pronajímatele od smlouvy odstoupit.

## **Čl. VI**

Pokud jsou na pronajímaných nemovitostech zřízena meliorační zařízení, nájemce se zavazuje:

- u melioračních zařízení umístěných pod povrchem půdy zajistit jejich údržbu,
- k hlavním melioračním zařízením umožnit přístup za účelem provedení údržby.

## **Čl. VII**

Nájemce bere na vědomí a je srozuměn s tím, že nemovitosti, které jsou předmětem nájmu dle této smlouvy, mohou být pronajímatelem převedeny na třetí osoby v souladu s jeho dispozičním oprávněním.

## **Čl. VIII**

Nájemce je oprávněn přenechat pronajaté nemovitosti, některé z nich nebo jejich části do podnájmu jen s předchozím písemným souhlasem pronajímatele.

## **Čl. IX**

Osoba oprávněná jednat za nájemce souhlasí se zpracováním a uchováním svých osobních údajů pronajímatelem. Tento souhlas poskytuje na dobu 10 let a zároveň se zavazuje, že po tuto dobu souhlas se zpracováním a uchováním osobních údajů neodvolá.

## **Čl. X**

Smluvní strany se dohodly, že jakékoliv změny a doplňky této smlouvy jsou možné pouze písemnou formou na základě dohody smluvních stran.

## **Čl. XI**

Tato smlouva je vyhotovena ve čtyřech stejnopisech, z nichž každý má platnost originálu. Jeden stejnopis přebírá nájemce a ostatní jsou určeny pro pronajímatele.

## Čl. XII

Tato smlouva nabývá platnosti dnem jejího podpisu smluvními stranami.

## Čl. XIII

Smluvní strany po přečtení této smlouvy prohlašují, že s jejím obsahem souhlasí a že tato smlouva je shodným projevem jejich vážné a svobodné vůle, a na důkaz toho připojují své podpisy.

V Náchodě dne 1.10.2007

pronajímatel  
Pozemkový fond ČR  
územní pracoviště  
Jakubský Josef Ing.

.....  
nájemce  
Zemědělské družstvo Dolany  
Ing. Karel Vlček

Za správnost ÚP: Ing. Rýdlová Jitka

podpis

Informace o parcelách  
na katastrálním území: Česká Skalice  
Číselný kód: 621684Obce: Česká Skalice  
Okres: Náchod

Číselný kód: 573990

Číselný kód: 3605

Par.cis	Díl	Výměra[m <sup>2</sup> ]	DP	CP-E	LV	Využití	Mapa	Parcelní skupina
1372/15	0	1553	2		10002		DKM	2
		1553	KÓD BPEJ 51300					
1498/1	0	7236	7		10002		DKM	2
		7236	KÓD BPEJ 55600					

Vlastník: 10002

Česká republika  
Pozemkový fond České republiky, Čast obce: Žižkov Husinecká 1024/11a, Hlavní město Praha-Praha, 13000

Počet parcel

2

Výměra celkem[m<sup>2</sup>]

8789

Informace o parcelách  
na katastrálním území: Malá Skalice  
Číselný kód: 621692

Obce: Česká Skalice  
Okres: Náchod

Číselný kód: 573990  
Číselný kód: 3605

Par.cis	Díl	Výměra[m <sup>2</sup> ]	DP	CP-E	LV	Využití	Mapa	Parcelní skupina
219	0	2191 571 1620	6 KÓD BPEJ 52011 KÓD BPEJ 52511		10002		DKM	2
330/2	0	2222 2222	7 KÓD BPEJ 55900		10002		DKM	2
360/1	0	3451 376 3075	7 KÓD BPEJ 55600 KÓD BPEJ 55900		10002		DKM	2
375/1	0	253 253	7 KÓD BPEJ 55800		10002		DKM	2
Vlastník:	10002	Česká republika Pozemkový fond České republiky, Čast obce: Žižkov Husinecká 1024/11a, Hlavní město Praha-Praha, 13000						

Počet parcel 4  
Výměra celkem[m<sup>2</sup>] 8117

Informace o parcelách  
na katastrálním území: Ratibořice u České Skalice

Číselný kód: 621706

Obce: Česká Skalice Číselný kód: 573990  
Okres: Náchod Číselný kód: 3605

Par.cis	Díl	Výměra[m <sup>2</sup> ]	DP	CP-E	LV	Využití	Mapa	Parcelní skupina
663	0	48344	6		10002		GUST2880,V.S.XVIII-10-16	2
		48344	KÓD BPEJ 51410					
664	0	5413	6		10002		GUST2880,V.S.XVIII-10-16	2
		5413	KÓD BPEJ 51410					
685	0	75979	6		10002		GUST2880,V.S.XVIII-11-04	2
		37075	KÓD BPEJ 50850					
		38904	KÓD BPEJ 51410					
718/1	0	147135	6		10002		GUST2880,V.S.XVIII-10-16	2
		147135	KÓD BPEJ 51410					
721	0	1899	6		10002		GUST2880,V.S.XVIII-10-16	2
		1006	KÓD BPEJ 50850					
		893	KÓD BPEJ 51410					
724	0	27572	6		10002		GUST2880,V.S.XVIII-10-16	2
		27572	KÓD BPEJ 57869					
738/1	0	62242	6		10002		GUST2880,V.S.XVIII-10-20	2
		62242	KÓD BPEJ 51410					
738/5	0	1827	6		10002		GUST2880,V.S.XVIII-10-16	2
		1827	KÓD BPEJ 51410					
753/3	0	39823	6		10002		GUST2880,V.S.XVIII-10-20	2
		39823	KÓD BPEJ 51512					
754	0	2582	6		10002		GUST2880,V.S.XVIII-10-16	2
		2582	KÓD BPEJ 51400					
755	0	2421	6		10002		GUST2880,V.S.XVIII-10-16	2
		2421	KÓD BPEJ 51400					
790/1	0	7743	6		10002		GUST2880,V.S.XVIII-10-16	2
		7743	KÓD BPEJ 51512					
791	0	29574	6		10002		GUST2880,V.S.XVIII-10-16	2
		8746	KÓD BPEJ 52011					
		20828	KÓD BPEJ 52312					
854	0	3424	6		10002		GUST2880,V.S.XVIII-10-16	2
		2217	KÓD BPEJ 51410					
		1207	KÓD BPEJ 57869					
861/2	0	1617	6		10002		GUST2880,V.S.XVIII-10-20	2
		1617	KÓD BPEJ 51410					
862	0	3346	6		10002		GUST2880,V.S.XVIII-10-16	2
		513	KÓD BPEJ 51400					
		884	KÓD BPEJ 51410					
		1949	KÓD BPEJ 54400					

Vlastník: 10002

Česká republika

Pozemkový fond České republiky, Čast obce: Žižkov Husinecká 1024/11a, Hlavní město Praha-Praha, 13000

Počet parcel

16

Výměra celkem[m<sup>2</sup>]

460941

Informace o parcelách  
na katastrálním území: Zájezd u České Skalice  
Číselný kód: 621731

Obce: Česká Skalice  
Okres: Náchod

Číselný kód: 573990  
Číselný kód: 3605

Par.cis	Díl	Výměra[m <sup>2</sup> ]	DP	CP-E	LV	Využití	Mapa	Parcelní skupina
496/1	0	3353	7		10002		DKM	2
		3353	KÓD BPEJ 55900					
531	0	3321	7		10002		DKM	2
		3321	KÓD BPEJ 55900					
575/2	0	587	7		10002		DKM	2
		118	KÓD BPEJ 55600					
		469	KÓD BPEJ 55900					
764/11	0	13520	2		10002		DKM	2
		13520	KÓD BPEJ 51400					
769/3	0	5868	2		10002		DKM	2
		285	KÓD BPEJ 51110					
		5583	KÓD BPEJ 51400					
Vlastník:	10002	Česká republika Pozemkový fond České republiky, Čast obce: Žižkov Husinecká 1024/11a, Hlavní město Praha-Praha, 13000						
			Počet parcel					5
			Výměra celkem[m <sup>2</sup> ]					26649



Informace o parcelách  
na katastrálním území: Hořčky  
Číselný kód: 645281

Obce: Hořčky  
Okres: Náchod

Číselný kód: 574074  
Číselný kód: 3605

Par.cis	Díl	Výměra[m <sup>2</sup> ]	DP	CP-E	LV	Využití	Mapa	Parcelní skupina
263/2	0	1170			10002			5
		1170	KÓD BPEJ 51410					
264	0	284			10002			5
		284	KÓD BPEJ 51410					
269/1	0	719			10002			2
		719	KÓD BPEJ 51410				GUST2880,V.S.XVIII-10-10	
269/2	0	370			10002			2
		370	KÓD BPEJ 51410				GUST2880,V.S.XVIII-10-10	
270	0	565			10002			2
		565	KÓD BPEJ 51410				GUST2880,V.S.XVIII-10-10	
271/1	0	11670			10002			2
		11670	KÓD BPEJ 51400				GUST2880,V.S.XVIII-10-10	
271/2	0	9030			10002			2
		9030	KÓD BPEJ 51400				GUST2880,V.S.XVIII-10-10	
272/2	0	10400			10002			2
		10400	KÓD BPEJ 51400				GUST2880,V.S.XVIII-10-10	
272/3	0	16950			10002			2
		16950	KÓD BPEJ 51400				GUST2880,V.S.XVIII-10-10	

Vlastník: 10002

Česká republika

Pozemkový fond České republiky, Cast obce: Žižkov Husinecká 1024/11a, Hlavní město Praha-Praha, 13000

Počet parcel

9

Výměra celkem[m<sup>2</sup>]

51158

Informace o parcelách  
na katastrálním území: Lhota pod Hoříčkami  
Číselný kód: 681059

Obce:	Lhota pod Hoříčkami	Číselný kód:	574180						
Okres:	Náchod	Číselný kód:	3605						
Par.cis	Díl	Výměra[m <sup>2</sup> ]	DP	CP-E	LV	Využití	Mapa	Parcelní skupina	
129	0	1065			10002			5	
		1065	KÓD BPEJ 56811						
144/4	0	1313			10002			5	
		1313	KÓD BPEJ 51410						
144/2	0	278			10002			5	
		134	KÓD BPEJ 51410						
		144	KÓD BPEJ 54177						
148/2	0	737			10002			5	
		312	KÓD BPEJ 51410						
		425	KÓD BPEJ 54177						
148/3	0	809			10002			5	
		301	KÓD BPEJ 51410						
		508	KÓD BPEJ 54177						
Vlastník:	10002	Česká republika Pozemkový fond České republiky, Čast obce: Žižkov Husinecká 1024/11a, Hlavní město Praha-Praha, 13000							
		Počet parcel						5	
		Výměra celkem[m <sup>2</sup> ]						4202	

Informace o parcelách  
na katastrálním území: Světlá u Hoříček  
Číselný kód: 681067

Obce: Lhota pod Hoříčkami  
Okres: Náchod

Číselný kód: 574180  
Číselný kód: 3605

Par.cis	Díl	Výměra[m <sup>2</sup> ]	DP	CP-E	LV	Využití	Mapa	Parcelní skupina
330/2	0	17355	2		10002		GUST2880,V.S.XVIII-10-15	2
		17355	KÓD BPEJ 51410					
330/8	0	250	7		10002		GUST2880,V.S.XVIII-10-15	2
		250	KÓD BPEJ 51410					
331	0	3250			10002			5
		3250	KÓD BPEJ 51400					
332	0	464			10002			5
		464	KÓD BPEJ 51400					
344/2	0	2559			10002			5
		957	KÓD BPEJ 51400					
		1602	KÓD BPEJ 51410					
477	0	13424			10002			5
		5009	KÓD BPEJ 51400					
		3693	KÓD BPEJ 51410					
		4722	KÓD BPEJ 51512					
478	0	327			10002			5
		327	KÓD BPEJ 51400					
480	0	55304			10002			5
		55304	KÓD BPEJ 51400					
482	0	10883			10002			5
		10883	KÓD BPEJ 51400					
483/1	0	7528			10002			5
		7528	KÓD BPEJ 51400					
483/2	0	2759			10002			5
		2759	KÓD BPEJ 51400					
484	0	7521			10002			5
		7521	KÓD BPEJ 51410					
486	0	25108			10002			5
		25108	KÓD BPEJ 51400					
487	0	1212			10002			5
		1212	KÓD BPEJ 51400					
501/3	0	7459			10002			5
		7459	KÓD BPEJ 51410					

Vlastník: 10002 Česká republika  
Pozemkový fond České republiky, Čast obce: Žižkov Husinecká 1024/11a, Hlavní město Praha-Praha, 13000

Počet parcel  
Výměra celkem[m<sup>2</sup>]

15  
155403

Informace o parcelách  
na katastrálním území: Vestec u Hoříček  
Číselný kód: 681083

Obce: Vestec  
Okres: Náchod  
Číselný kód: 547565  
Číselný kód: 3605

Par.cis	Díl	Výměra[m <sup>2</sup> ]	DP	CP-E	LV	Využití	Mapa	Parcelní skupina
93	0	130476			10002			5
		130476	KÓD BPEJ 51400					
100	0	86877	6		10002		GUST2880,V.S.XVIII-10-19	2
		48226	KÓD BPEJ 51400					
		38651	KÓD BPEJ 51410					
106/2	0	559	6		10002		GUST2880,V.S.XVIII-10-19	2
		559	KÓD BPEJ 54400					
112/15	0	9767			10002			5
		9767	KÓD BPEJ 51400					
124	0	18765			10002			5
		18765	KÓD BPEJ 54400					
128	0	44096			10002			5
		23552	KÓD BPEJ 51400					
		20544	KÓD BPEJ 54400					
438/1	0	19012			10002			9
		19012	KÓD BPEJ 51400					
704	0	3286			10002			5
		3286	KÓD BPEJ 51410					
778	0	202			10002			5
		202	KÓD BPEJ 51400					

Vlastník: 10002

Česká republika  
Pozemkový fond České republiky, Čast obce: Žižkov Husinecká 1024/11a, Hlavní město Praha-Praha, 13000

Počet parcel

9

Výměra celkem[m<sup>2</sup>]

313040

Informace o parcelách  
na katastrálním území: Velký Třebešov  
Číselný kód: 779776

Obce: Velký Třebešov  
Okres: Náchod

Číselný kód: 574589  
Číselný kód: 3605

Par.cis	Díl	Výměra[m²]	DP	CP-E	LV	Využití	Mapa	Parcelní skupina
265/251	0	3373	7		10002		DKM	2
		3373	KÓD BPEJ 55600					
265/270	0	15	7		10002		DKM	2
		15	KÓD BPEJ 55600					
265/364	0	205	7		10002		DKM	2
		205	KÓD BPEJ 55600					
265/356	0	2001	7		10002		DKM	2
		2001	KÓD BPEJ 55600					
424/3	0	21	2		10002		DKM	2
		21	KÓD BPEJ 57889					
430	0	82985	2		10002		DKM	2
		75333	KÓD BPEJ 51110					
		1527	KÓD BPEJ 52511					
		5921	KÓD BPEJ 52551					
		204	KÓD BPEJ 57889					
432	0	13461	6		10002		DKM	2
		68	KÓD BPEJ 50850					
		655	KÓD BPEJ 51110					
		5	KÓD BPEJ 52551					
		12733	KÓD BPEJ 57889					
437/1	0	2568	14		10002	17	DKM	2
445	0	2360	2		10002		DKM	2
		2355	KÓD BPEJ 51110					
		5	KÓD BPEJ 54310					
448/2	0	76993	2		10002		DKM	2
		71066	KÓD BPEJ 51110					
		5927	KÓD BPEJ 54310					
523/16	0	3	2		10002		DKM	2
		3	KÓD BPEJ 51110					
523/17	0	23	2		10002		DKM	2
		23	KÓD BPEJ 51110					
524/7	0	68	14		10002	17	DKM	2
524/4	0	23	14		10002	17	DKM	2
524/5	0	36	14		10002	17	DKM	2

Vlastník: 10002

Česká republika  
Pozemkový fond České republiky, Čast obce: Žižkov Husinecká 1024/11a, Hlavní město Praha-Praha, 13000

Počet parcel 15  
Výměra celkem[m²] 184135

sad babičky Boženy Němcové

PLAN NO 6126  
718/1  
721  
724  
854

663

664

734

695

688

697

692

691

692

693

694

695

696

697

698

699

700

701

702

703

704

705

706

707

708

709

710

711

712

713

714

715

pomník Babičky B Němcové

Panský hostinec

Mlýnská  
sad Aloise Jiráka

Kuch

733

Boženy Němcové

760

715

716

717

718

719

720

721

722

723

724

rodinná banka

Ratibořice

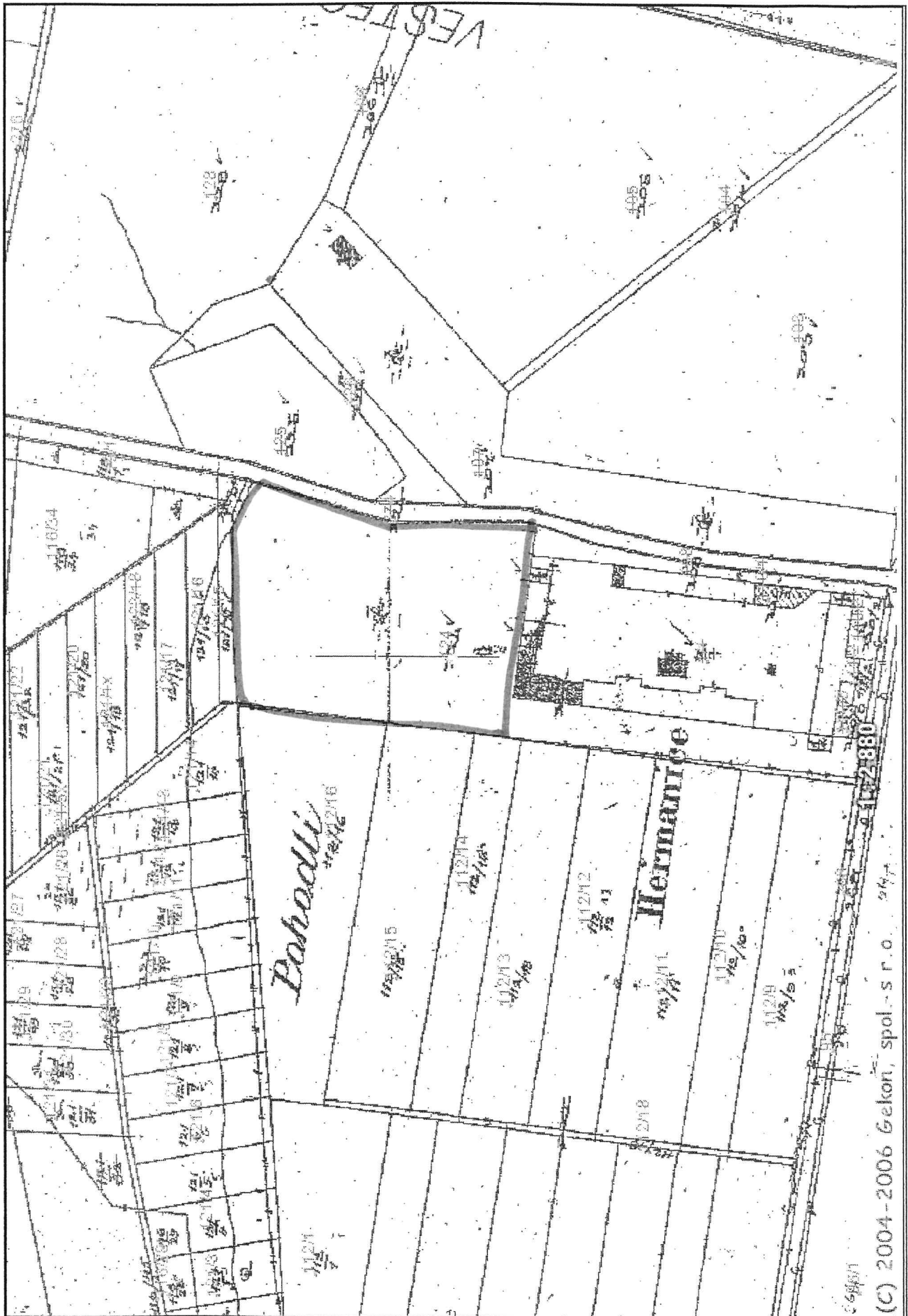

(C) 2004-2006 Gekon, spol.-s r.o. 0197

V. TILKOV 437/1  
124/4  
124/5





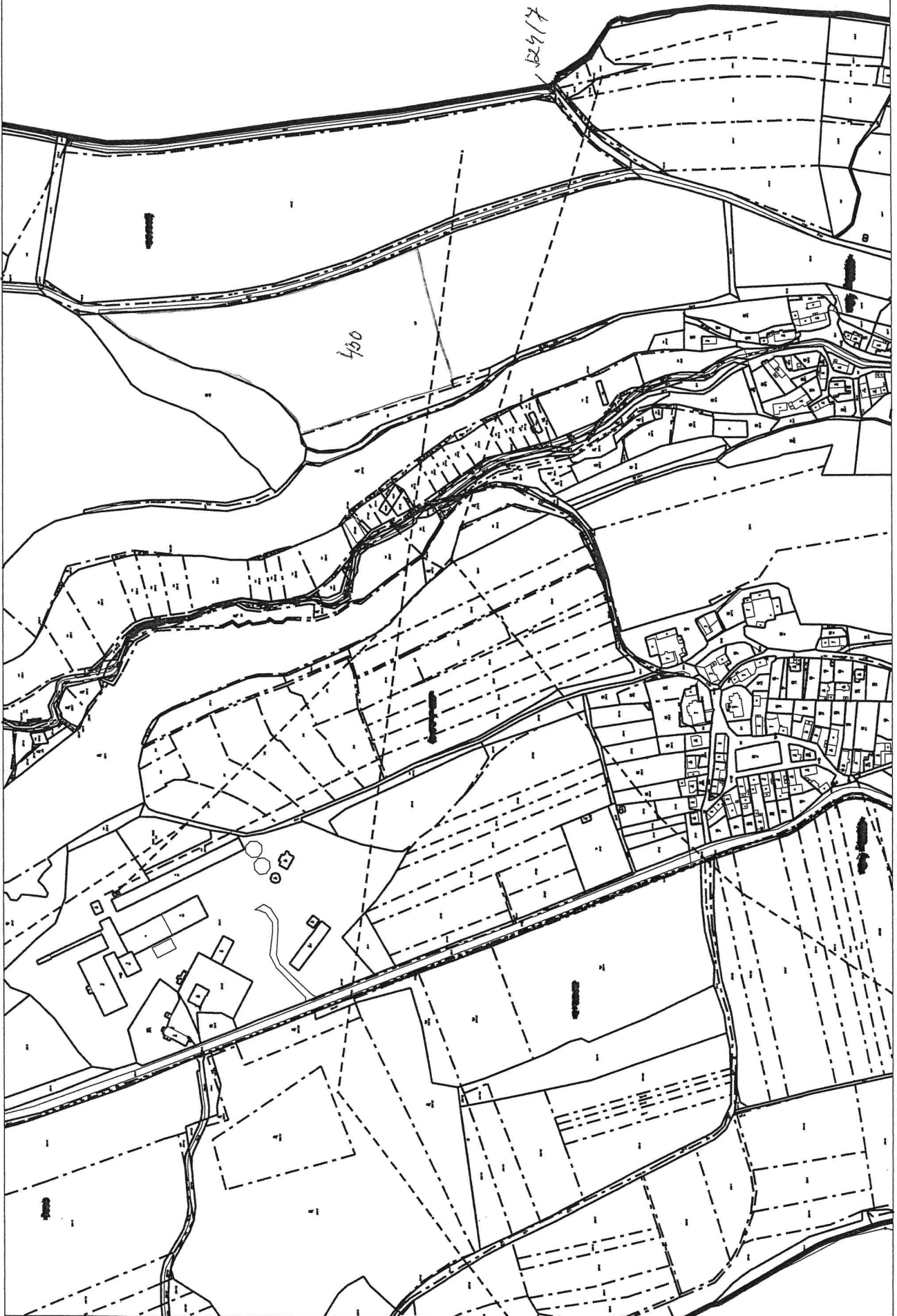

Ohra k nájemní smlouvě č: 142N07/13

Uzavřeno: 1.10.2007

Zemědělské družstvo Dolany

Variabilní symbol: 14210713

Účinná od: 1.10.2007 0:00:00

Dolany 57

10.2007

Roční splátka: 93614,00

Dolany u Jaroměře

okres	parcel	/	díl	parskup	kultura	LV	cena za ha	výměra	%	Nájem
Česká Skalice										
	1 372	15	0	2	2	10 002	52 800,00 Kč	1553	1,00	81,99 Kč
	1 498	1	0	2	2	10 002	52 800,00 Kč	7236	1,00	382,06 Kč
							<b><u>46 405,92 Kč</u></b>	<b><u>8789</u></b>	<b><u>464,05 Kč</u></b>	
Malá Skalice										
	219	0	0	2	6	10 002	65 900,00 Kč	2191	1,00	144,38 Kč
	330	2	0	2	7	10 002	65 900,00 Kč	2222	1,00	146,42 Kč
	360	1	0	2	7	10 002	65 900,00 Kč	3451	1,00	227,42 Kč
	375	1	0	2	7	10 002	65 900,00 Kč	253	1,00	16,67 Kč
							<b><u>53 491,03 Kč</u></b>	<b><u>8117</u></b>	<b><u>534,89 Kč</u></b>	
Ratibořice u České Skalice										
	663	0	0	2	6	10 002	81 000,00 Kč	48344	1,00	3 915,86 Kč
	664	0	0	2	6	10 002	81 000,00 Kč	5413	1,00	438,45 Kč
	685	0	0	2	6	10 002	81 000,00 Kč	75979	1,00	6 154,29 Kč
část	718	1	0	2	6	10 002	81 000,00 Kč	146511	1,00	11 867,39 Kč
část	721	0	0	2	6	10 002	81 000,00 Kč	1529	1,00	123,84 Kč
část	724	0	0	2	6	10 002	81 000,00 Kč	24732	1,00	2 003,29 Kč
	738	1	0	2	6	10 002	81 000,00 Kč	62242	1,00	5 041,60 Kč
	738	5	0	2	6	10 002	81 000,00 Kč	1827	1,00	147,98 Kč
	753	3	0	2	6	10 002	81 000,00 Kč	39823	1,00	3 225,66 Kč
	754	0	0	2	6	10 002	81 000,00 Kč	2582	1,00	209,14 Kč
	755	0	0	2	6	10 002	81 000,00 Kč	2421	1,00	196,10 Kč
	790	1	0	2	6	10 002	81 000,00 Kč	7743	1,00	627,18 Kč
	791	0	0	2	6	10 002	81 000,00 Kč	29574	1,00	2 395,49 Kč
část	854	0	0	2	6	10 002	81 000,00 Kč	3193	1,00	258,63 Kč
	861	2	0	2	6	10 002	81 000,00 Kč	1617	1,00	130,97 Kč
	862	0	0	2	6	10 002	81 000,00 Kč	3346	1,00	271,02 Kč
							<b><u>3 700 695,60 Kč</u></b>	<b><u>456876</u></b>	<b><u>37 006,89 Kč</u></b>	
Zájezd u České Skalice										
	496	1	0	2	7	10 002	82 600,00 Kč	3353	1,00	276,95 Kč
	531	0	0	2	7	10 002	82 600,00 Kč	3321	1,00	274,31 Kč
	575	2	0	2	7	10 002	82 600,00 Kč	587	1,00	48,48 Kč
	764	11	0	2	2	10 002	82 600,00 Kč	13520	1,00	1 116,75 Kč
	769	3	0	2	2	10 002	82 600,00 Kč	5868	1,00	484,69 Kč
							<b><u>220 120,74 Kč</u></b>	<b><u>26649</u></b>	<b><u>2 201,18 Kč</u></b>	
Hoříčky										
	263	2	0	5	2	10 002	63 900,00 Kč	1170	1,00	74,76 Kč
	264	0	0	5	2	10 002	63 900,00 Kč	284	1,00	18,14 Kč
	269	1	0	2	7	10 002	63 900,00 Kč	719	1,00	45,94 Kč
	269	2	0	2	7	10 002	63 900,00 Kč	370	1,00	23,64 Kč
	270	0	0	2	8	10 002	63 900,00 Kč	565	1,00	36,10 Kč
	271	1	0	2	2	10 002	63 900,00 Kč	11670	1,00	745,71 Kč
	271	2	0	2	7	10 002	63 900,00 Kč	9030	1,00	577,01 Kč
	272	2	0	2	7	10 002	63 900,00 Kč	10400	1,00	664,56 Kč
	272	3	0	2	2	10 002	63 900,00 Kč	16950	1,00	1 083,10 Kč
							<b><u>326 899,62 Kč</u></b>	<b><u>51158</u></b>	<b><u>3 268,96 Kč</u></b>	

**Příloha k nájemní smlouvě č:** 142N07/13      Uzavřeno: 1.10.2007      Zemědělské družstvo Dolany  
 Variabilní symbol: 14210713      Účinná od: 1.10.2007 0:00:00      Dolany 57  
 1.10.2007      Roční splátka: 93614,00      Dolany u Jaroměře

katastr	parcel	/	díl	parskup	kultura	LV	cena za ha	výměra	%	Nájem
Lhota pod Hoříčkami										
	129	0	0	5	7	10 002	79 100,00 Kč	1065	1,00	84,24 Kč
	144	2	0	5	2	10 002	79 100,00 Kč	278	1,00	21,98 Kč
	144	4	0	5	2	10 002	79 100,00 Kč	1313	1,00	103,85 Kč
	148	2	0	5	2	10 002	79 100,00 Kč	737	1,00	58,29 Kč
	148	3	0	5	2	10 002	79 100,00 Kč	809	1,00	63,99 Kč
							<b><u>33 237,82 Kč</u></b>	<b><u>4202</u></b>		<b><u>332,35 Kč</u></b>
Světlá u Hoříček										
	330	2	0	2	7	10 002	81 800,00 Kč	17355	1,00	1 419,63 Kč
	330	8	0	2	7	10 002	81 800,00 Kč	250	1,00	20,45 Kč
	331	0	0	5	2	10 002	81 800,00 Kč	3250	1,00	265,85 Kč
	332	0	0	5	2	10 002	81 800,00 Kč	464	1,00	37,95 Kč
	344	2	0	5	2	10 002	81 800,00 Kč	2559	1,00	209,32 Kč
	477	0	0	5	7	10 002	81 800,00 Kč	13424	1,00	1 098,08 Kč
	478	0	0	5	2	10 002	81 800,00 Kč	327	1,00	26,74 Kč
	480	0	0	5	2	10 002	81 800,00 Kč	55304	1,00	4 523,86 Kč
	482	0	0	5	2	10 002	81 800,00 Kč	10883	1,00	890,22 Kč
	483	1	0	5	7	10 002	81 800,00 Kč	7528	1,00	615,79 Kč
	483	2	0	5	2	10 002	81 800,00 Kč	2759	1,00	225,68 Kč
	484	0	0	5	2	10 002	81 800,00 Kč	7521	1,00	615,21 Kč
	486	0	0	5	2	10 002	81 800,00 Kč	25108	1,00	2 053,83 Kč
	487	0	0	5	2	10 002	81 800,00 Kč	1212	1,00	99,14 Kč
	501	3	0	5	2	10 002	81 800,00 Kč	7459	1,00	610,14 Kč
							<b><u>1 271 196,54 Kč</u></b>	<b><u>155403</u></b>		<b><u>12 711,89 Kč</u></b>
Vestec u Hoříček										
	93	0	0	5	2	10 002	87 000,00 Kč	130476	1,00	11 351,41 Kč
	100	0	0	2	6	10 002	87 000,00 Kč	86877	1,00	7 558,29 Kč
	106	2	0	2	6	10 002	87 000,00 Kč	559	1,00	48,63 Kč
	112	15	0	5	2	10 002	87 000,00 Kč	9767	1,00	849,72 Kč
geom. plán	124	0	0	5	2	10 002	87 000,00 Kč	15867	1,00	1 380,42 Kč
	128	0	0	5	2	10 002	87 000,00 Kč	44096	1,00	3 836,35 Kč
	438	1	0	9	2	10 002	87 000,00 Kč	19012	1,00	1 654,04 Kč
	704	0	0	5	2	10 002	87 000,00 Kč	3286	1,00	285,88 Kč
	778	0	0	5	2	10 002	87 000,00 Kč	202	1,00	17,57 Kč
							<b><u>2 698 235,40 Kč</u></b>	<b><u>310142</u></b>		<b><u>26 982,31 Kč</u></b>
Velký Třebešov										
	265	251	0	2	7	10 002	74 000,00 Kč	3373	1,00	249,60 Kč
	265	270	0	2	7	10 002	74 000,00 Kč	15	1,00	1,11 Kč
	265	356	0	2	7	10 002	74 000,00 Kč	2001	1,00	148,07 Kč
	265	364	0	2	7	10 002	74 000,00 Kč	205	1,00	15,17 Kč
	424	3	0	2	2	10 002	74 000,00 Kč	21	1,00	1,55 Kč
část	430	0	0	2	2	10 002	74 000,00 Kč	35493	1,00	2 626,48 Kč
	432	0	0	2	6	10 002	74 000,00 Kč	13461	1,00	996,11 Kč
	437	1	0	2	14	10 002	74 000,00 Kč	2568	1,00	190,03 Kč
	445	0	0	2	2	10 002	74 000,00 Kč	2360	1,00	174,64 Kč
	448	2	0	2	2	10 002	74 000,00 Kč	76993	1,00	5 697,48 Kč
	523	16	0	2	2	10 002	74 000,00 Kč	3	1,00	0,22 Kč
	523	17	0	2	2	10 002	74 000,00 Kč	23	1,00	1,70 Kč
	524	4	0	2	14	10 002	74 000,00 Kč	23	1,00	1,70 Kč
	524	5	0	2	14	10 002	74 000,00 Kč	36	1,00	2,66 Kč

Účinnost smlouvy: 1.10.2007 Uzavřeno: 1.10.2007 Zemědělské družstvo Dolany  
 Účinná od: 1.10.2007 0:00:00 Dolany 57  
 Roční splátka: 93614,00 Dolany u Jaroměře  
 Variabilní symbol: 14210713  
 10.2007

parstr	parcel /	díl	parskup	kultura	LV	cena za ha	výměra	%	Nájem
	524 7	0	2	14	10 002	74 000,00 Kč	68	1,00	5,03 Kč
						<u>1 011 158,20 Kč</u>	<u>136643</u>		<u>10 111,55 Kč</u>
<b>CELKEM:</b>						<u>9 361 440,87 Kč</u>	<u>1157979</u>		<u>93 614,00 Kč</u>