

## SMLOUVA O DÍLO č. CES-230/2025

uzavřená podle § 2586 a násl. zákona č. 89/2012 Sb., občanského zákoníku, ve znění  
pozdějších předpisů (dále jen „občanský zákoník“)

---

Níže uvedeného dne, měsíce a roku byla uzavřena smlouva o dílo tohoto znění:

### I.

#### Smluvní strany

##### **THT Polička, s.r.o.**

se sídlem: Starohradská 316, Dolní Předměstí, 572 01 Polička  
zástupce: Martin Baláš, jednatel  
tel.: [REDACTED]  
e-mail: [REDACTED].cz  
IČO: 46508147  
DIČ: CZ46508147  
Bankovní spojení: [REDACTED]  
Číslo účtu: [REDACTED]  
Datová schránka: 6s6ch7b  
Registrace : obchodní rejstřík vedený Krajským soudem v Hradci Králové, oddíl C, vložka 2192

/dále jen "zhotovitel"/

a

##### **Česká republika - Hasičský záchranný sbor Plzeňského kraje**

se sídlem: Kaplířova 9, 320 68 Plzeň  
IČO: 70883378  
Bankovní spojení: [REDACTED]  
Číslo účtu: [REDACTED]  
Datová schránka: p36ab6k  
tel.: [REDACTED]  
fax: [REDACTED]  
zastoupená: brig. gen. Ing. František Pavlas, ředitel HZS Plzeňského kraje

/dále jen "objednatel"/

## II. Předmět smlouvy

1. Předmětem této smlouvy je **oprava požárního čerpadla CAS 30 Tatra 815-7, RZ: [REDAKCE] VIN: [REDAKCE]** (dále jen „předmět smlouvy“ nebo „dílo“).
2. Předmět smlouvy a objem prostředků je blíže specifikován v příloze č. 1 této smlouvy, kterou tvoří cenová nabídka zhotovitele.
3. Touto smlouvou se zhotovitel zavazuje k provedení díla, v rozsahu a kvalitě touto smlouvou a její přílohou č. 1 požadovaném a objednatel se zavazuje řádně dle této smlouvy dokončené dílo převzít a zaplatit zhotoviteli sjednanou cenu podle této smlouvy.
4. Zhotovitel se zavazuje provádět dílo v souladu se zákonnými a ostatními aplikovatelnými právními předpisy.
5. Objednatel před podpisem této smlouvy předal zhotoviteli závazné podklady pro provedení díla. Dále zhotovitel prohlašuje, že se seznámil s předanou dokumentací i veškerými dalšími skutečnostmi spojenými se zhotovením díla a tyto informace poskytnuté objednatelem považuje za dostatečné k provedení díla.
6. Vlastnické právo ke zhotovené věci náleží po celou dobu realizace díla objednateli.
7. Objednatel je oprávněn provádět průběžnou kontrolu zhotovovaného díla.
8. Zhotovitel je povinen při zhotovování díla dodržovat veškeré bezpečnostní, požární a jiné předpisy, stejně jako případná rozhodnutí orgánů státní správy týkající se zhotovovaného díla.
9. Zhotovitel nese sám celou odpovědnost za škody vzniklé během realizace, jak na vlastním materiálu a zařízení, tak i na zařízení objednatele k tomuto účelu mu předaném.

## III. Doba a místo plnění díla

1. Místem plnění je **provozovna zhotovitele na adrese: Starohradská 316, Dolní Předměstí, 572 01 Polička.**
2. Zhotovitel se zavazuje dokončit a předat dílo objednateli v místě plnění nejpozději do **15.5.2025.**
3. Dílo bude předáno na základě předávacího protokolu, jenž bude podepsán oprávněnými zástupci obou smluvních stran.

## IV. Cena díla

1. Smluvní strany sjednávají cenu díla podle této smlouvy ve výši:

Cena za dílo dle čl. II bez DPH:	92.386,04 Kč
DPH ve výši 21 %:	19.401,07 Kč
<b>Cena za dílo vč. DPH</b>	<b>111.787,11 Kč</b>

(slovy: sto jedenáct tisíc sedm set osmdesát sedm korun českých 11/100)

2. Sjednaná celková cena díla včetně DPH je cenou nejvýše přípustnou a zahrnuje veškeré náklady zhotovitele spojené s provedením díla.
3. Dojde-li v průběhu realizace této smlouvy ke změně výše sazby DPH, bude tato účtována podle platných předpisů.

## V.

### **Platební podmínky**

1. Sjednanou cenu díla uhradí objednatel na základě faktury vystavené zhotovitelem do 14ti kalendářních dnů ode dne protokolárního předání a převzetí díla. Přílohou faktury bude oběma smluvními stranami podepsaný předávací protokol.
2. Faktura bude doručena objednateli nejdéle třetí pracovní den po jejím vystavení.
3. Splatnost faktury je 30 kalendářních dní ode dne doručení objednateli. Faktura se považuje za proplacenou okamžikem odepsání fakturované částky z účtu objednatele ve prospěch účtu zhotovitele, zřízeného na území České republiky, vedeného v CZK a uvedeného v čl. I této smlouvy.
4. Neobsahuje-li faktura povinnou náležitost v souladu se zák. č. 235/2004 Sb., o dani z přidané hodnoty, v platném znění a § 435 občanského zákoníku, nebo dohodnutou náležitost, je objednatel oprávněn fakturu vrátit zhotoviteli. Dnem odeslání vadné faktury přestává běžet lhůta splatnosti a běží od počátku dnem doručení nové faktury.
5. V případě, že faktura bude uhrazena opožděně prokazatelně z důvodů na straně banky, není objednatel po tuto dobu v prodlení s placením faktury.
6. Objednatel prohlašuje, že neposkytne zhotoviteli zálohu.

## VI.

### **Záruka a vady díla**

1. Objednatel je oprávněn odmítnout převzetí díla pro vady a nedodělky, které brání řádnému užívání díla. Tato skutečnost bude písemně sdělena zhotoviteli. Zhotovitel poskytne objednateli záruku na náhradní díly 24 měsíců ode dne protokolárního předání a převzetí díla.
2. Zhotovitel poskytne objednateli záruku na provedené práce 12 měsíců ode dne protokolárního předání a převzetí díla.
3. Výskyt záručních vad oznámí objednatel zhotoviteli bez zbytečného odkladu po jejich zjištění. Zhotovitel je povinen sdělit objednateli své stanovisko k reklamaci a zároveň s ním dohodne termín a způsob odstranění vad.
4. Na písemné ohlášení vad je zhotovitel povinen zahájit opravu do 2 pracovních dnů ode dne doručení. Oprava musí být dokončena do 15 pracovních dnů, pokud se obě strany nedohodnou jinak, vzhledem k charakteru a rozsahu opravy.
5. Veškeré náklady objednatele související s opravou vad v záruční době budou hrazeny zhotovitelem.

## VII. Smluvní sankce

1. Zhotovitel je povinen zaplatit objednateli za nedodržení termínu předání díla smluvní pokutu ve výši 0,2 % z celkové ceny díla, včetně DPH, za každý, i započatý kalendářní den prodlení.
2. Objednatel je povinen zaplatit zhotoviteli při prodlení s úhradou faktury úrok z prodlení ve výši 0,2 % z celkové řádně fakturované částky, včetně DPH, za každý, i započatý kalendářní den prodlení.
3. Za prodlení s odstraněním vad reklamovaných v záruční době v dohodnutých termínech je zhotovitel povinen zaplatit objednateli za každou vadu smluvní pokutu ve výši minimálně 200,- Kč za každý i započatý kalendářní den prodlení.
4. Za prodlení s odstraněním vad a nedodělků zjištěných při předání a převzetí díla je zhotovitel povinen zaplatit objednateli za každou vadu a nedodělek smluvní pokutu ve výši minimálně 200,- Kč za každý i započatý kalendářní den prodlení.
5. Smluvní sankce hradí povinná strana bez ohledu na to, zda a v jaké výši vznikla druhé smluvní straně v této souvislosti škoda, která je vymahatelná v plné výši samostatně vedle smluvní sankce.
6. Smluvní pokuta a úrok z prodlení jsou splatné do 30 kalendářních dní od data, kdy byla povinné straně doručena písemná výzva k jejich zaplacení oprávněnou stranou, a to na účet oprávněné strany uvedený v písemné výzvě.

## VIII. Odstoupení od smlouvy

1. Objednatel a zhotovitel jsou oprávněni odstoupit od smlouvy v souladu s § 2001 a násl. občanského zákoníku.
2. Smluvní strany pokládají za podstatné porušení smlouvy prodlení zhotovitele se splněním předmětu smlouvy ve sjednaném termínu dle čl. III. této smlouvy nebo nedodání předmětu smlouvy v požadované kvalitě dle této smlouvy.
3. Objednatel je oprávněn odstoupit od této smlouvy, jestliže je vůči zhotoviteli zahájeno insolvenční řízení nebo je zhotovitel v úpadku (zákon č. 182/2006 Sb., o úpadku a způsobech jeho řešení (insolvenční zákon), ve znění pozdějších předpisů).

## IX. Kontaktní osoby

1. Za objednatele je ve věcech technických oprávněn jednat:

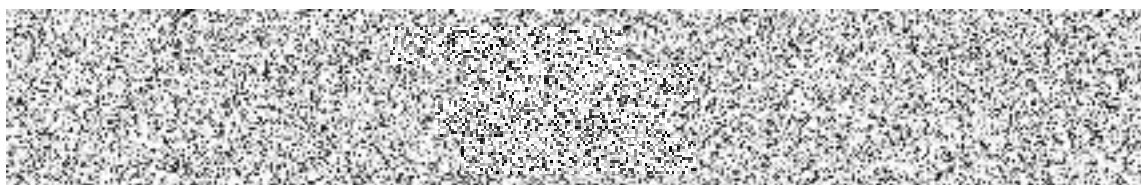

2. Za zhotovitele je ve věcech technických oprávněn jednat:



**mob.:** 

## X. Ostatní ujednání

1. Závazkový vztah založený touto smlouvou se ve věcech výslovně neupravených touto smlouvou řídí občanským zákoníkem.
2. Smlouva nabývá platnosti dnem podpisu obou smluvních stran a účinnosti dnem zveřejnění prostřednictvím registru smluv ve smyslu § 6 odst. 1 zákona č. 340/2015 Sb., o zvláštních podmínkách účinnosti některých smluv, uveřejňování těchto smluv a o registru smluv (zákon o registru smluv), ve znění pozdějších předpisů.

Smlouvu lze měnit pouze po dohodě obou smluvních stran, a to oboustranně podepsaným a vzestupně číslovaným dodatkem.

3. Veškeré spory mezi smluvními stranami budou řešeny nejprve smírně. Nebude-li smírného řešení dosaženo, budou spory řešeny v soudním řízení před věcně a místně příslušným českým soudem dle sídla objednatele podle českého právního řádu.
4. Tato smlouva bude uzavřena v listinné nebo elektronické podobě, v závislosti na možnostech a dohodě smluvních stran.

V případě uzavření v listinné podobě bude tato smlouva vyhotovena ve dvou stejnopisech, z nichž každý má platnost originálu a každá smluvní strana obdrží po jednom z nich.

V případě uzavření v elektronické podobě bude tato smlouva uzavřena připojením uznávaných elektronických podpisů obou smluvních stran, přičemž obě smluvní strany obdrží jeho elektronický originál.

5. Smluvní strany uzavírají tuto smlouvu v souladu se zákonem č. 110/2019 Sb., o zpracování osobních údajů a podle Nařízení Evropského parlamentu a Rady (EU) 2016/679 ze dne 27. dubna 2016 o ochraně fyzických osob v souvislosti se zpracováním osobních údajů a o volném pohybu těchto údajů a o zrušení směrnice 95/46/ES (obecné nařízení o ochraně osobních údajů).

6. Přílohou této smlouvy je:

Příloha č. 1 – cenová nabídka zhotovitele - listů: 1

V Plzni dne viz. elektr. podpis

V Poličce dne viz. elektr. podpis



za objednatele  
**brig. gen. Ing. František Pavlas**  
ředitel HZS Plzeňského kraje



za zhotovitele  
**Martin Baláš**  
jednatel



Položka: P09/002/042-

Název: Oprava agregátu zjištěny při garanční prohlídce

Množství: 1, RZ 2P8 4507

	Skut.hod	Sk.množ.
Mat : 01685 222 HRÍDEL 0156/D/4/ /3780	212,77	1
Mat : 07023 028 KLAPKA 0156/C7/3/ /3780	25,67	1
Mat : 07194 036 VÝVĚVA 0155/B0155 9/1/3780	29179,12	1
Mat : 273 05416 354 TĚSNĚNÍ PRYŽ 05416 354	56,07	1
Mat : 273 111 0063 O-KROUŽEK 85X3 SILIKON	93,16	4
Mat : 273 111 1000 O-KROUŽEK 5;6X2;3 PN 029280.1	21,39	1
Mat : 273 111 1025 O-KROUŽEK 7;6X2;3 PN 029280.1	21,15	1
Mat : 273 111 1061 O-KROUŽEK 34X2 PN 029281.1	22,15	1
Mat : 273 111 1109 O-KROUŽEK 93X3 PN 029281.1	58,80	4
Mat : 319 462 05201 PŘÍPOJKA ÚHLOVÁ "L" 13 ČSN 137723 BU 10280 G1216N 1/2 x M22x1.5	143,25	1
Mat : 337 000 1008 RYCHLOSPOJKA WABCO HADICOVÁ 8	248,58	2
Mat : 337 218 5009 VENTIL OVLÁDACÍ B9 351 RF-1/8" O.Č. 23 303 933	1688,75	1
Mat : 388 410 2014 MANOMETR 0-60 BAR;TYP 329ZAD.PŘÍPOJ BEZ PŘÍR., S LEMEM , ZÁVIT M20x1,5	2260,00	1
Mat : 549 731 6335 KOLEČKO RUČNÍ O.Č. GN 324-125-B14-R	925,98	1
Mat : 551 243 1003 VENTIL VŘETENOVÝ 90° NR. 20215933 AISi5Mg, 85 mm/65 mm, 16 bar B F90 D	10301,20	2
Mat : 999 999 9999 MAT.CHAR.6 REŽIJNÍ A PSOTŘ. MAT. LEPIDLA, TMELY, SPOJ. MAT.	665,00	
Mat : 443 312 006 VLOŽENÉ LOŽISKO NÁHONU 3780 SESTAVA PRO MONTÁŽ	6773,00	1
Materiál celkem *****	52696,04	
Časové náklady celkem 40,5 Hod/980,-Kč*****	39690,00	
	92386,04	

