



Městská  
část  
Praha 10

## OBJEDNÁVKA č. OSO/1256/2017

<b>Odběratel:</b>	Městská část Praha 10	<b>Dodavatel</b>	Pražská organizace vozíčkářů, z. s.
<b>Adresa:</b>	Vršovická 1429/68 101 38 Praha 10	<b>Adresa:</b>	Benediktská 688/6 110 00 Praha 1
<b>IČ:</b>	00063941	<b>IČ:</b>	00676098
<b>DIČ:</b>	CZ00063941	<b>DIČ:</b>	CZ 00676098
<b>Bankovní spojení:</b>	Česká spořitelna, a.s.	<b>Bankovní spojení:</b>	ČSOB a.s.
<b>Číslo účtu:</b>	27-2000733369/0800	<b>Číslo účtu:</b>	
<b>Tel.</b>	267 093 226	<b>Tel.</b>	
<b>Fax:</b>	272739587	<b>Fax:</b>	

**Platební podmínky:** převodem  
**Termín dodání:** 5. 12. 2017  
**Místo dodání:** ÚMČ Praha 10, Vršovická  
1429/68, 101 38 Praha 10  
**Datum vystavení:** 3. 8. 2017

Název položky	Počet jedn.	Cena za jedn. včetně DPH	DPH %	Cena celkem včetně DPH
<b>Mapování přístupnosti objektů na území MČ Praha 10</b>	<b>13</b>	<b>6 050,-</b>	<b>21 %</b>	<b>78 650,-</b>

Objednáváme tímto realizaci mapování třinácti objektů základních škol na území MČ Praha 10 s cílem vytvoření mapy přístupnosti a bezbariérovosti, a to formou profesionálního mapování přístupnosti podle Metodiky kategorizace přístupnosti objektů, podporované Ministerstvem pro místní rozvoj ČR.

Mapování bude založeno na práci v terénu, nikoliv na pouhém posuzování informací získaných od prostředníků. Bude pořizována fotodokumentace.

**Kontaktní osoba:** Bc. Linda Zákorová, vedoucí oddělení sociální práce odboru sociálního ÚMČ Praha 10, telefon 267 093 226; e-mail:

### Výstupy mapování budou:

- zpracovaný formulář o přístupnosti každého mapovaného objektu – dle výše uvedené metodiky,
- editovatelné texty v uživatelské podobě,
- dílčí návrhy úprav (nezávazná doporučení).

Kompletní výstupy mapování budou předány výše uvedené kontaktní osobě nejpozději s fakturou.

QF 61-01-05/01

Úřad městské části Praha 10  
Sídlo: Vršovická 68, 101 38 Praha 10  
e-mail: [posta@praha10.cz](mailto:posta@praha10.cz)

Podmínky fakturace:

Platba bude provedena na základě příslušného daňového dokladu (faktury) vystavené dodavatelem na základě skutečně realizovaných služeb. Faktura bude předána výše uvedené kontaktní osobě nejpozději 5. 12. 2017, maximálně ve výši 78.650,-Kč.

Splatnost daňového dokladu bude minimálně 14 dní ode dne řádného doručení faktury odběrateli.

Dodavatel je plátcem DPH.

Dodavatel se svým podpisem zavazuje plnit dle této objednávky a akceptovat podmínky v ní obsažené.

**Cena za objednávku mapování přístupnosti objektů:**

CELKEM včetně DPH 78 650,-Kč.

Vystavila:



Přijala:

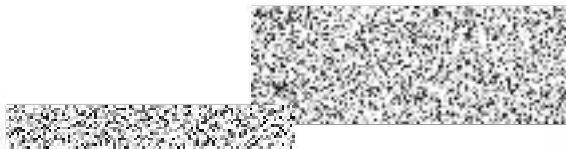

Schválil: Pavel Petřík



Úřad městské části Praha 10  
Odbor sociální  
Vršovická tř. 68, 101 38 Praha 10  
-18-

**Pražská organizace vozíčkářů, z.s.**



Benediktská 688/6  
110 00 Praha 1  
IČ: 00676098  
www.pov.cz