

Smlouva o dílo
č. j. KRPB-58274-9/ČJ-2025-0600VZ

Čl. I.
Smluvní strany:

Objednatel:

Česká republika – Krajské ředitelství policie Jihomoravského kraje
se sídlem: Kounicova 24, 611 32 Brno
zastoupená: [redacted] náměstkem ředitele pro ekonomiku
IČO: 75151499
DIČ: CZ75151499
bankovní spojení: ČNB, pobočka Brno
číslo účtu: 135034881/0710
kontaktní osoba: [redacted]
e-mail: [redacted]

na straně jedné (dále jen „objednatel“)

Zhotovitel:

obchodní firma: **RENOCAR, a.s.**
sídlo: č.p. 445, 664 03 Podolí
provozovna: Řipská 5c, 627 00 Brno
zastoupená: [redacted] členem představenstva
IČO: 00487121
DIČ: CZ00487121
bankovní spojení: UniCredit Bank Czech Republic and Slovakia, a.s.
číslo účtu: 2108122500/2700
kontaktní osoby: [redacted]
e-mail: [redacted]

na straně druhé (dále jen „zhotovitel“)

uzavírají ve smyslu ustanovení § 2586 a násl. zákona č. 89/2012 Sb., Občanského zákoníku,
v platném znění (dále jen „Občanský zákoník“), tuto

smlouvu o dílo

Čl. II.

Předmět díla

1. Předmětem díla je provedení **opravy vozidla BMW 540i kombi 3.0 – 245 kW,**

• Díly určené na výměnu:

- přední víko,
- světlomet levý (vč. zdrojů),
- kryt předního nárazníku,
- mřížka chladiče, - držák mlhovky pravý,
- úchyt pravé přední bočnice,
- vedení pravého předního nárazníku,
- větrací mřížka nárazníku (vlevo),
- info štítek „klima“,
- pravý přední doraz,
- levý zámek,
- řídicí jednotka levého předního světla,
- pravá přední bočnice,
- přední příčná spojka,
- větrací klapky předních dveří,
- přední horní vzduchovod,
- výztuha předního nárazníku,
- deformační prvek předních dveří,
- sací kanál,
- skříň sání filtru,
- zámek pravého předního víka,
- uložení pravého světlometu,
- hrdlo pravého předního odvzdušnění,
- držák levého předního světlometu,
- kryt horního chladiče, - kryt pravého chladiče,
- sada drobných dílů (slepý nýt, uzavírací víko, ...),
- znak přední,
- světlomet pravý (vč. zdrojů),
- ozdobná mřížka přední,
- nízkoteplotní chladič,
- držák mlhovky levý,
- přední levý úchyt bočnice,
- přední levé vedení nárazníku,
- větrací mřížka předního nárazníku,
- kryt mřížky levého předního nárazníku,
- přední levý doraz,
- seřizovač předního víka,
- pravý zámek,
- řídicí jednotka pravého předního světla,
- pravý přední kryt vzduchovodu,
- spojení H přední,
- výztuha středová,

- dolní přední vzduchovod,
 - snímač předního nárazníku,
 - nosník předního nárazníku,
 - mřížka sání,
 - zámek levého předního víka,
 - uložení levého světlometu,
 - přední levé hrdlo odvodu vzduchu,
 - přední horní větrací klapky,
 - držák předního pravého světlometu,
 - kryt levého chladiče,
 - clona předního motorového prostoru,
 - chladicí kapalina.
- Díly určené k olakování:
 - přední víko, - pravá přední bočnice,
 - kryt předního tažného oka,
 - kryt předního nárazníku,
 - kryt pravého předního vzduchovodu (dále jen „dílo“).
2. V případě, že budou během opravy vozidla nalezeny prokazatelné skryté vady či další technické závady, které mají přímou souvislost s realizací opravy a které nebylo možno z objektivně nepředvídatelných důvodů odhalit předem a jejichž odstranění by si vyžádalo vynaložení dalších finančních prostředků nad rámec daný smlouvou o dílo, oznámí zhotovitel tuto skutečnost bez zbytečného odkladu objednateli za účelem stanovení dalšího postupu opravy.
 3. Bez předběžné konzultace a souhlasu objednatele nebude zhotovitel dále pokračovat v opravě, ani provádět úkony, které by byly nad rámec předmětu plnění smlouvy o dílo.

Čl. III.

Cena za dílo

1. Cena za předmět díla je stanovena dohodou smluvních stran podle § 2 zák. č. 526/1990 Sb., o cenách, v platném znění, a dle cenové nabídky zhotovitele uvedené v Příloze č. 1 této smlouvy.

Cena celkem:

bez DPH 417.985,18 Kč

včetně DPH 505.762,07 Kč.

Slovy: pětsetpěttisícšedesátdvakorunčeskýchsedmhaléřů.

DPH činí 21%.

2. Celková cena díla se sjednává jako nejvýše přípustná a nepřekročitelná a lze ji měnit pouze za podmínek stanovených v této smlouvě a při změně zákonné sazby DPH, v takovém případě je zhotovitel povinen bez zbytečného odkladu písemně informovat objednatele.



Čl. IV.

Dodací podmínky

1. Zhotovitel se zavazuje, že provede dílo při dodržení platných technických předpisů, bezpečnostních předpisů, předpisů na ochranu životního prostředí a ostatních zákonných ustanovení.
2. Místo plnění: provozovna zhotovitele – Řípská 5c, 627 00 Brno.
3. Doba plnění: nejpozději do 15.5.2025.

Čl. V.

Platební podmínky, fakturace

1. Objednatel uhradí cenu za dílo do 21 dnů od obdržení daňového dokladu, a to převodem na účet zhotovitele.
2. Daňový doklad bude zaslán nejpozději do 5 dnů po provedení díla a musí na něm být uvedeno číslo jednacích smlouvy o dílo, aby mohlo být zajištěno jeho proplacení.
3. Daňový doklad bude kromě řádných náležitostí obsahovat údaje o vozidle, rozpis úkonů, které byly na vozidle prováděny, a soupis materiálu, který byl na opravu vozidla použit.
4. Daňový doklad bude zaslán objednateli na adresu:
Krajské ředitelství policie Jihomoravského kraje
Skupina autoopravárenství

nebo elektronicky na e-mailovou adresu  z e-mailu zhotovitele 
5. Za datum uhrazení daňového dokladu se považuje den, kdy částka uvedená na daňovém dokladu byla odepsána z účtu objednatele na účet zhotovitele.
6. Jestliže je zhotovitel dle zveřejnění správcem daně v registru plátců ke dni uskutečnění zdanitelného plnění nespolehlivým plátcem DPH, je objednatel oprávněn provést zajišťovací úhradu DPH na účet příslušného finančního úřadu a uhradit zhotoviteli pouze základ daně, tento postup je považován za splnění závazku objednatele.

Čl. VI.

Práva z vadného plnění a záruka za jakost

1. Zhotovitel poskytne na provedené dílo záruku v délce **6 měsíců**. Záruční doba začíná běžet od předání díla zhotovitelem a převzetí díla objednatelem.
2. Na náhradní díly použité zhotovitelem bude poskytnuta záruka za jakost na **24 měsíců** od předání díla zhotovitelem a převzetí díla objednatelem.
3. Práva z vadného plnění se řídí ustanovením §§ 2106-2112 zák. č. 89/2012 Sb., občanský zákoník, v platném znění.
4. V případě vadného plnění, které bude mít za následek způsobení škody, bude postupováno dle ustanovení § 2099 a následujících Občanského zákoníku.
5. Zhotovitel se zavazuje odstranit vady bezodkladně, nejpozději do 3 kalendářních dnů od okamžiku předání vozidla do užívání objednateli nebo ve lhůtě, která bude stanovena objednatelem, pokud by výše uvedená lhůta nebyla přiměřená. Zhotovitel odstraní vady bezúplatně v rozsahu reklamace a jakosti dle smlouvy o dílo, pokud se smluvní strany nedohodnou jinak.

Čl. VII.

Sankce

1. V případě prodlení s dodáním díla řádně a včas v souladu s touto smlouvou, zaplatí zhotovitel smluvní pokutu ve výši 500,-- Kč, a to za každý i započatý den prodlení.
2. V případě neuhrazení daňového dokladu objednatelem v termínu uvedeném v této smlouvě, má zhotovitel právo na úroky z prodlení ve výši 0,05 % z neuhrazené ceny za dílo včetně DPH za každý i započatý den prodlení.

3. Škody způsobené zhotovitelem při provádění díla na majetku objednatele či třetích osob v místě plnění díla, odstraní zhotovitel na své náklady.
4. Smluvní pokuty a úrok z prodlení jsou splatné ve lhůtě 30 dnů ode dne obdržení výzvy k zaplacení.

Čl. VIII.

Odstoupení od smlouvy

1. Od smlouvy lze odstoupit, pokud dojde k podstatnému porušení smluvních vztahů a pokud tento úmysl oznámí oprávněná strana druhé straně do 5 dnů od vzniku podstatného porušení povinností.
2. Za podstatné porušení se považuje, jestliže strana porušující smlouvu věděla nebo mohla vědět, že druhá strana při takovém porušení nebude mít zájem na takovém plnění smlouvy.
Za podstatné porušení smlouvy se považuje zejména:
 - a) prodlení zhotovitele s předáním díla řádně a včas a objednatel se přitom na tomto prodlení nijak nepodílel.
 - b) objednatel nesplní své finanční závazky vůči zhotoviteli a nebude schopen poskytnout takové záruky, že je splní v náhradním termínu.
 - c) zhotovitel může také odstoupit od smlouvy, jestliže objednatel neposkytne nutné protiplnění a tím způsobí zhotovitelovu neschopnost provést určitý úkon. Odstoupení je však přípustné teprve tehdy, když zhotovitel dohodl s objednatelem písemně novou přiměřenou lhůtu ke splnění závazku a ta marně uplynula.
 - d) nesplnění kvalitativních a kvantitativních požadavků objednatele.
 - e) zhotovitel se stane nespolehlivým plátcem DPH dle zákona č. 235/2004 Sb., o dani z přidané hodnoty, ve znění pozdějších předpisů,
 - f) zjištění, že zhotovitel podléhá mezinárodním sankcím ekonomického nebo individuálního charakteru přijatých Evropskou unií vůči Rusku a Bělorusku v souvislosti s ruskou agresí na území Ukrajiny.

Čl. IX.

Závěrečná ustanovení

1. Smlouva nabývá platnosti dnem podpisu smluvními stranami a účinnosti dnem uveřejnění v registru smluv.
2. Veškeré změny této smlouvy lze provádět pouze formou písemného dodatku potvrzeného oběma smluvními stranami.
3. K zániku smlouvy může dojít:
 - a. dohodou smluvních stran,
 - b. odstoupením jednou ze smluvních stran.
4. Pokud není v této smlouvě stanoveno jinak, řídí se právní vztahy z ní vyplývající právním řádem České republiky, zejména Občanským zákoníkem.
5. Tato smlouva je vyhotovena v elektronické podobě. Smluvní strana podepisující tuto smlouvu jako druhá v pořadí je povinna prokazatelně doručit podepsanou smlouvu druhé smluvní straně.
6. Každá ze smluvních stran prohlašuje, že tuto smlouvu uzavírá svobodně a vážně, že považuje obsah smlouvy za určitý a srozumitelný a že jsou jí známy veškeré skutečnosti, jež jsou pro uzavření smlouvy rozhodující.
7. Strany vyslovují souhlas se zveřejněním (případně jiným zpřístupněním) této smlouvy, jakož i dalších skutečností souvisejících se smluvním vztahem založeným touto smlouvou,

a to jak v režimu zák. č. 106/1999 Sb., o svobodném přístupu k informacím, tak případně podle jiných předpisů.

8. Tato smlouva podléhá uveřejnění dle zák. č. 340/2015 Sb., o zvláštních podmínkách účinnosti některých smluv, uveřejňování těchto smluv a o registru smluv (zákon o registru smluv). K uveřejnění v registru smluv zašle smlouvu objednatel. Strany prohlašují, že smlouva neobsahuje žádné skutečnosti, které by nebylo možno poskytnout jako informace podle zák. č. 106/1999 Sb., případně jiných předpisů, zejména důvěrné údaje, utajované informace nebo obchodní tajemství, a v důsledku toho by se neuveřejňovaly podle zákona o registru smluv.
9. Tato smlouva o dílo obsahuje celkem 5 (slovy: pět) stran textu a 1 přílohu o 7 (slovy: sedmi) stranách textu.

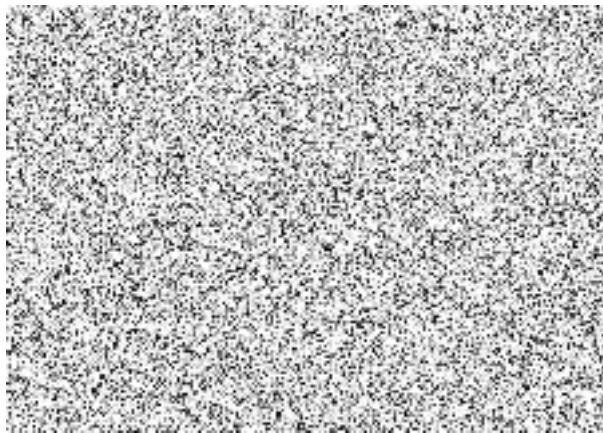
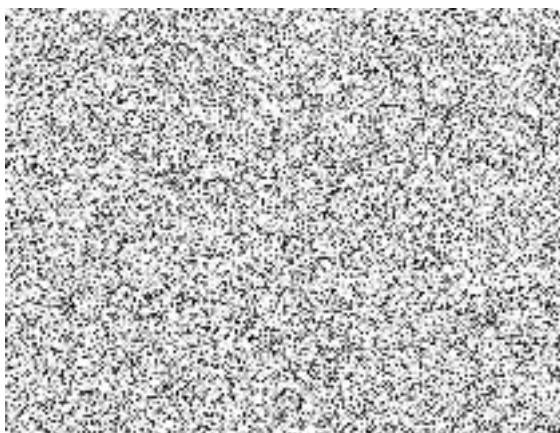

POSUDEK / KALKULACE Č 2025039419

ČÍSLO PŘÍPADU
ÚDAJE O VOZIDLE
VÝROBCE
TYP/MODEL

VIN-KÓD

VŠEOBECNÝ

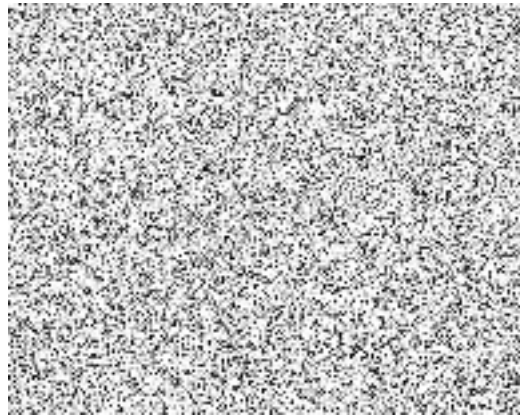

NÁKLADY NA OPRAVU BEZ DPH	CZK	417 985.18
DPH 21.00 %	CZK	87 776.89
NÁKLADY NA OPRAVU VČ DPH	CZK	505 762.07

17.03.2025

SYSTEM AUDATEX

STRANA 1

Č. JEDNACÍ 2025039419 ALLIANZ

VÝROBCE
VIN-KÓD



540 I XDRIVE
TYP-KÓD 01 56 10

VYBAVENÍ

OD 07/22
AUTOM-KLIMA 2 ZÓNOVÁ
DETERMÁLNÍ SKLA ZAD
LIVE COCKPIT PRO
DÁLK-SVĚTLA AUTOM
POTAHY SENSATEC
DRIVING ASSISTANT
PAKET ZAV-PROST
8-ST AUT-PŘEVODOVKA
STŘEŠ-NOSIČE ČERNÉ
POHON VŠECH KOL 4X4
SNÍŽENÍ EMISÍ CO2
INTELIG NOUZ-VOLÁNÍ
TELESERVICE
ACTIVE GUARD
OCHRANA CHODCŮ
ALARM
PARKOVACÍ LOKÁTOR
REKUPERACE
DYNAM KONTR-TLUMIČŮ
DISKY 8 J X 18 ALU
SPECIFIKACE EU

CHLADIVO R1234YF
KOMFORT-TELEFONOVÁNÍ
DAB TUNER
SVĚTLOMETY LED
VNĚ-ZRCÁT ZAČLONITEL
AKTIVNÍ TEMPOMAT
2998 CCM 245KW
AEGASNORM EU6 RDE II
PNEU 245/45 R 18..Y
UKAZATEL TLAKU PNEU

N Á H R A D N Í D Í L Y

CENÍK

: 01.03.2025

VOD-Č	KS	NÁZEV DÍLU	ČÍSLO DÍLU	CENA
0283		KRYT PŘ-NÁRAZNIKU	51 11 9 852 199	
0303		VĚTR-MŘÍŽ PŘ-NÁRAZN	51 13 9 463 474	
0307		VĚTR-MŘÍŽ L NÁRAZN	51 13 9 498 599	
0315		ÚCHYT BOČNICE P L	51 11 7 385 349	
0316		ÚCHYT BOČNICE P P	51 11 7 385 350	
0317		VEDENÍ NÁRAZNIKU P L	51 11 7 385 347	
0318		VEDENÍ NÁRAZNIKU P P	51 11 7 385 348	
0319		KRYT MŘÍŽKY L PŘ-NÁR	51 11 9 463 475	
0336		NOSNÍK PŘ-NÁRAZNIKU	51 11 7 385 288	
0338		DEFORMAČ-PRVEK D PŘ	51 11 9 463 487	
0340		VÝZTUHA PŘ-NÁRAZNIKU	51 11 9 498 610	
0367		HRDLŮ ODVZDUŠ P L	51 74 7 383 851	
0368		HRDLŮ ODVZDUŠ P P	51 74 7 383 852	
0371		VZDUCHOVOD PŘ H	51 74 7 383 845	
0372		VZDUCHOVOD PŘ D	51 74 7 383 846	
0405		OZD-MŘÍŽKA PŘ	51 13 9 464 210	
0431		ZNAK PŘ	51 14 7 463 684	
0463		DORAZ P L	51 23 7 162 448	
0464		DORAZ P P	51 23 7 162 448	
0465		SEŘIZOVAČ PŘ-VÍKA	51 23 7 162 448	
0471		PŘ-VÍKO	41 00 7 440 427	
0487		SNÍMAČ PŘ-NÁRAZNIKU	65 76 5 A0B B38	
0491		ZÁMEK L	51 23 7 347 412	
0492		ZÁMEK P	51 23 7 347 412	
0503		ZÁMEK L PŘ-VÍKA	51 23 7 347 410	
0504		ZÁMEK P PŘ-VÍKA	51 23 7 347 411	
0517		INFO-ŠTÍTEK KLIMA	71 23 6 995 892	
0561		SVĚTLOMET L	63 11 9 479 261	
0562		SVĚTLOMET P	63 11 9 479 262	
0595		DRŽÁK PŘ SVĚTLOM L	41 00 7 440 423	
0596		DRŽÁK PŘ SVĚTLOM P	41 00 7 440 424	
0645		DRŽÁK MLHOVKY L	51 11 9 498 601	
0646		DRŽÁK MLHOVKY P	51 11 9 498 602	
0742		BOČNICE P P	41 00 7 443 688	
0784		KRYT VZDUCHOVODU P P	51 13 7 349 594	
1014		VĚTRACÍ KLAPKY H PŘ	51 74 5 A21 8F3	
1016		VĚTRACÍ KLAPKY D PŘ	51 74 5 A21 8F6	
1017		SPOJENÍ H PŘ	51 64 7 357 209	

SYSTEM AUDATEX



VOD-Č	KS	NÁZEV DÍLU	ČÍSLO DÍLU	CENA
1020		PŘÍČNÁ SPOJKA PŘ	51 64 7 383 855	
1022		VÝZTUHA STŘ	51 64 7 435 937	
1187		ULOŽENÍ SVĚTLOMETU L	51 64 7 383 857	
1188		ULOŽENÍ SVĚTLOMETU P	51 64 7 383 858	
6903	5.65 L	CHLADICÍ KAPALINA	83 51 5 A6C DD7	
7751		KRYT H CHLADIČE	17 11 8 632 115	
7753		KRYT L CHLADIČE	17 11 8 632 122	
7754		KRYT P CHLADIČE	17 11 8 632 120	
7760		NÍZKOTEPLŮT-CHLADIČ	17 11 8 484 638	
7762		MŘÍŽKA CHLADIČE	17 11 8 741 573	
8391		SKŘÍŇ SÁNÍ FILTRU	13 71 7 643 301	
8405		SACÍ KANÁL	13 71 7 643 299	
8407		MŘÍŽKA SÁNÍ	13 71 7 643 298	
8780		CLONA PŘ MOT-PROST	51 75 7 340 168	
9665		Ř-JEDN PŘ-SVĚTLA L	63 11 5 A0A FC0	
9666		Ř-JEDN PŘ-SVĚTLA P	63 11 5 A0A FC0	
1000		Sada drobných dílů	51115B4E215	
1000		Doraz 2x	51247459026	
1000		Slépý nýt 4x	07147378241	
1000		Informační štítek 1x	71218022738	
1000		Uzavírací víko 1x	51747367766	
1000		Panáček 2x	51137416456	

M Z D A Z A P R Á C I ČJ 12 ČJ=1 HOD

VOD-Č	PRAC-POZ Č/	JEDNOTLIVÉ/SBRUŽENÉ PRÁCE	TR	ČJ	CENA PRÁCE
NN		ČASOVÉ NAVÝŠENÍ PRO HLAVNÍ PRÁCI	3		
00 00 556		VOZ OTESTOVAT	3		
41 33 982		PŘÍD-PR: DRŽÁK SVĚTLOMETU L VYMĚNIT	3		
41 33 983		PŘÍD-PR: DRŽÁK SVĚTLOMETU P VYMĚNIT	3		
51 64 525)		SPOJOV-VZPĚRU P V-Z	3		
51 64 520)		SPOJOVACÍ VZPĚRU ZAD V-Z	3		
51 11 656		KRYT PŘ-NÁRAZNIKU V-Z	3		
51 11 551		NOSNÍK PŘ-NÁRAZNIKU V-Z	3		
51 11 592		KRYT PŘ-NÁRAZNIKU VYMĚNIT	3		
66 20 610		PŘÍD-PR: BARKOVACÍ LOKÁTOR	3		
63 12 836		SVĚTLOMET L V-Z	2		
63 12 838		SVĚTLOMET P V-Z	2		
63 12 616		OBA SVĚTLOMETY VYMĚNIT (VYMONT)	2		
51 71 538		KRYT PODBĚHU P L V-Z	3		
41 35 555		BLATNÍK P P VYMĚNIT	3		
41 35 600		ÚCHYT PŘ BLATNÍKU P L VYMĚNIT	3		
41 35 600		ÚCHYT PŘ BLATNÍKU P P VYMĚNIT	3		
41 61 510		PŘ-VÍKO V-Z	3		
41 61 503		PŘ-VÍKO VYMĚNIT (VYMONT)	3		
51 23 610)		ZÁMEK PŘ-VÍKA L V-Z	3		
51 23 600)		ZÁMEK PŘ-VÍKA P V-Z	3		
17 11 510)		CHLADIČ V-Z	1		
NN		MŘÍŽKU CHLADIČE V-Z	1		
17 11 576)		NÍZKOTEPLŮTNÍ CHLADIČ V-Z	1		
13 71 500		SKŘÍŇ FILTRU SÁNÍ V-Z	2		

SYSTÉM AUDATEX

M Z D A Z A P R Á C I ČJ 12 ČJ=1 HOD



PRAC-POZ Č/ JEDNOTLIVE/SDRUŽENÉ PRÁCE TR ČJ CENA PRÁCE
VOD-Č

00 11 500	OLEJ V PŘEVODOVCE DOPLNIT	1
61 00 730	ŘÍD-JEDNOTKU(Y) PROGRAMOVAT-KÓDOVAT	2
9854	REGISTR ZÁVAD NAČÍST	1

97 99 000	PŘÍPR-PRÁCE NA KONZERVACI DUTIN	3
97 35 512	BOČNICE P P OŠETŘIT	3

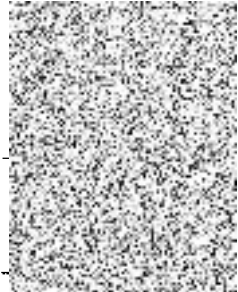

L A K O V Á N Í

CENY OD

11.02.2025

VOD-Č PRAC-POSTUP -- 2-VRSTEV METALÍZA ČJ

0471	PŘ-VÍKO	LAK NOVÉHO DÍLU
0742	BOČNICE P P	LAK NOVÉHO DÍLU
0283	KRYT PŘ-NÁRAZNÍKU	LAK NOVÉHO DÍLU K1N
0784	KRYT VZDUCHOVODU P P	LAK NOVÉHO DÍLU K1N
0313	KRYT TAŽNÉHO OKA PŘ.	LAK POVRCHU PLASTU.



NÁKLADY NA LAKOVÁNÍ (PRÁCE)
 MZDOVÁ SAZBA 211.00 CZK/ČJ
 ČAS NA LAKOVÁNÍ
 PŘÍPRAVA HL-PRÁCE LAKOVÁNÍ PLAST
 PŘÍPRAVA SDRUŽ-PR LAKOVÁNÍ KOVŮ
 PŘÍPRAVA MÍCHÁNÍ BARVY
 PŘÍPRAVA NÁSTRÍK VZORKU
 PŘÍPRAVA HLEDÁNÍ KÓDU BARVY
 CELK ČAS NA LAKOVÁNÍ 10 ČJ/HOD:
 CELK ČAS NA LAKOVÁNÍ 12 ČJ/HOD:

ČJ

PRAC
CENA



NÁKLADY NA LAKOVÁNÍ (MATERIÁL)
 LAKOVÁNÍ NOVÝCH DÍLŮ
 LAK NOVÉHO DÍLU - PLAST K1N
 LAK POVRCHU-PLAST
 MAT-KONST HL-PRÁCE LAKOVÁNÍ PLASTŮ
 MAT-KONST SDRUŽ-PR LAKOVÁNÍ KOVŮ
 MATERIÁL-KONSTANTA MÍCHÁNÍ BARVY
 KOEFICIENT

105.00 %



PŘEHLED VÝSLEDKŮ

CZK

CZK

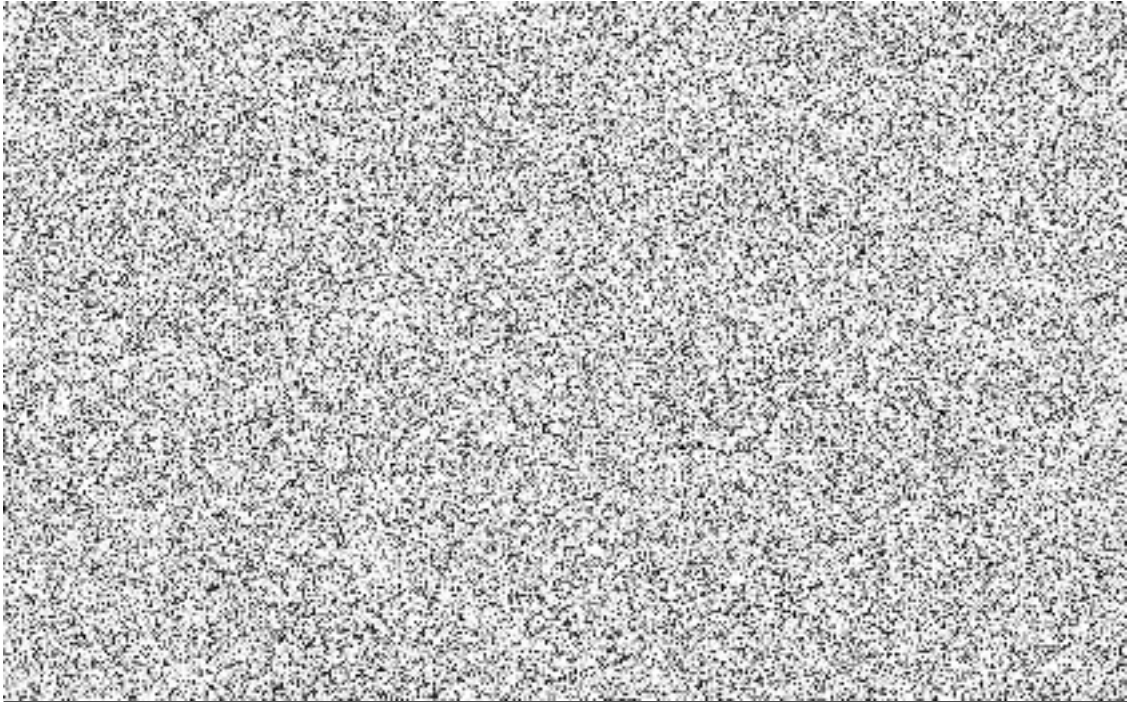

NÁKLADY NA OPRAVU BEZ DPH	417 985.18
	-----	-----
DPH 21.00 %		87 776.89
NÁKLADY NA OPRAVU VČ DPH	505 762.07

VYSVĚTLIVKY:

CENY ND = NCDV

Č ND NENÍ OBJEDNACÍM ČÍSLEM

NN = NEEXISTUJĚ Č ND / Č PRAC-POZ

(c) VŠECHNA PRÁVA NA VÝPOČET LAKOVÁNÍ
AUTOMOTIVE GMBH



* = ÚDAJE UŽIVATELE

; * PART NO NOT VALID FOR ORDERING

SPECIFIKACE MÓDELU DLE VIN

SYSTEMEM AZT JSOU VYHRAZENA SPOL. AZT

Č. JEDNACÍ 2025039419 ALLIANZ

VÝROBCE  ŘADA 5 (G31N) 540 I XDRIVE
VIN-KÓD  TYE-KÓD 01 56 10

Č/KÓD ZÁKAZNÍKA : 341552 CLASSDIRECT REL 23.09
ČÍSLO VERZE 50.2309.01

DATUM KALKULACE : 17.03.2025

POPIS VOZIDLA

- VÝBAVENÍ DLE VIN : B1 E6 E9 F2 F6 F8 F9 G4 G8 H2 H6 I1 I3 I7 I8 JB
L5 L7 M3 M7 N7 O6 PC PD P7 Q1 R2 R6 S9 W8 X8 Y2
Y4
- ZADÁNÍ : B1 E6 E9 F2 F6 F8 F9 G4 G8 H2 H6 I1 I3 I7 I8 JB
L5 L7 M3 M7 N7 O6 PC PD P7 Q1 R2 R6 S9 W8 X8 Y2
Y4

GENEROVÁNÍ ND/LAKOVÁNÍ

- DRUH-OPR/VOD-ČÍSLO : E 0487 ---> E 0340 X / N 0258 LO / N 0311 LO
N 0312 LO / N 0551 LO / N 0841 LO / N 0842 LO
E 0742 ---> N 0844 X / E 0742 ---> N 0844 LO
N 0862 EL / N 1018 LO / H 0742 LO
E 0303 ---> N 0283 Z / E 0303 ---> N 0283 LO
E 9665 ---> N 0561 Z / E 9665 ---> N 0561 LO
E 9666 ---> N 0562 Z / E 9666 ---> N 0562 LO
E 7753 ---> N 7761 Z / E 7753 ---> N 7761 LO

MEZOVÁ SAZBA

- ČASOVÝ ZÁKLAD
- MECH/KAROS

- LAKOVÁNÍ -AZT

PODPŮRNÉ KÓDY

- AKTIVNÍ KÓDY : 20 3.00 / 28 3.00 / 33 10.00
51 105.00 / 59 10.00 / 72 150.00

NÁHRADNÍ DÍLY

- CENÍKY ND ZPRACOVÁNY : 01.03.2025
- CENÍKY ND VYTVOŘENY : 01.03.2025

LAKOVÁNÍ

PAINT PRICE DATE : 11.02.2025
- DRUH-OPR/VOD-ČÍSLO : LE 0471 / LE 0742 / LE20283 / LE20784
L 0313

POČET VSTUPŮ

- ZADÁNO : 76
- MUTACE :

Tato kalkulace byla provedena bez optimalizace dílů.

