



DAROVACÍ SMLOUVA

Smluvní strany:

Středočeský kraj

IČ: 708 91 095

se sídlem Zborovská 81/11, Smíchov, 150 21 Praha 5

zastoupený panem Ing. Robertem Pechou, radním Středočeského kraje pro oblast investic, majetku a rozvoje datové infrastruktury kraje na základě pověření hejtmanky ze dne 27.11.2024

(dále jen „**Dárce**“)

a

Město Kutná Hora

IČ: 00236195

se sídlem Havlíčkovo náměstí 552/1, 284 01 Kutná Hora

zastoupeno panem Mgr. Lukášem Seifertem, starostou města

(dále jen „**Obdarovaný**“)

(Dárce a Obdarovaný dále společně též jako „**Smluvní strany**“)

sjednávají a uzavírají tuto Darovací smlouvu (dále jen „**Smlouva**“) podle ustanovení § 2055 a násl. zák. č. 89/2012 Sb., občanského zákoníku, v platném znění vedenou v evidenci Dárce pod agendovým č. S - 1539/MAJ/2025

I.

Preambule

1.1. Dárce je výlučným a neomezeným vlastníkem nemovitých věcí zapsaných v katastru nemovitostí vedeném Katastrálním úřadem pro Středočeský kraj, Katastrálním pracovištěm Kutná Hora na LV 495 pro obec a katastrální území Kutná Hora, a to:

- a) pozemku p.č. 1525/1 o výměře 408 m², ostatní plocha,
- b) pozemku p.č. 3829/2 o výměře 1154 m², ostatní plocha,
- c) pozemku p.č. 3834/5 o výměře 308 m², ostatní plocha,
- d) pozemku p.č. 3837/3 o výměře 804 m², ostatní plocha,

(dále též jen „**Pozemky**“).

- 1.2. Pozemky uvedené v odst. 1.1. tohoto článku Smlouvy byly předány k hospodaření příspěvkové organizaci Středočeského kraje Krajská správa a údržba silnic Středočeského kraje, příspěvková organizace, se sídlem Zborovská 81/11, Smíchov, 150 21 Praha 5, IČ 00066001.
- 1.3. Geometrickým plánem č. 4500-38/2023, pro obec a k.ú. Kutná Hora, vyhotoveným společností PRAGEMA s.r.o., [REDAKCE] Na Pankráci 1062/58, 140 00 Praha 4 (dále jen „Geometrický plán“), který je nedílnou součástí této Smlouvy, byly:
- a) z **pozemku p.č. 1525/1, k.ú. Kutná Hora**, o výměře 408 m², ostatní plocha, oddělen:
 - i. **pozemek p.č. 1525/6, k.ú. Kutná Hora**, o výměře 42 m², ostatní plocha; dosud v KN nezapsán;
 - b) z **pozemku p.č. 3829/2, k.ú. Kutná Hora**, o výměře 1154 m², ostatní plocha, odděleny:
 - i. **pozemek p.č. 3829/7, k.ú. Kutná Hora**, o výměře 8 m², ostatní plocha;
 - ii. **pozemek p.č. 3829/8, k.ú. Kutná Hora**, o výměře 10 m², ostatní plocha;
 - iii. **pozemek p.č. 3829/9, k.ú. Kutná Hora**, o výměře 12 m², ostatní plocha;
 - iv. **pozemek p.č. 3829/10, k.ú. Kutná Hora**, o výměře 9 m², ostatní plocha;
 - v. **pozemek p.č. 3829/11, k.ú. Kutná Hora**, o výměře 11 m², ostatní plocha;
 - vi. **pozemek p.č. 3829/12, k.ú. Kutná Hora**, o výměře 12 m², ostatní plocha;
 - vii. **pozemek p.č. 3829/13, k.ú. Kutná Hora**, o výměře 10 m², ostatní plocha;
 - viii. **pozemek p.č. 3829/14, k.ú. Kutná Hora**, o výměře 10 m², ostatní plocha; dosud v KN nezapsány;
 - c) z **pozemku p.č. 3834/5, k.ú. Kutná Hora**, o výměře 308 m², ostatní plocha, odděleny:
 - i. **pozemek p.č. 3834/13, k.ú. Kutná Hora**, o výměře 11 m², ostatní plocha;
 - ii. **pozemek p.č. 3834/14, k.ú. Kutná Hora**, o výměře 4 m², ostatní plocha; dosud v KN nezapsány;
 - d) z **pozemku p.č. 3837/3, k.ú. Kutná Hora**, o výměře 804 m², ostatní plocha, oddělen:
 - i. **pozemek p.č. 3837/6, k.ú. Kutná Hora**, o výměře 15 m², ostatní plocha; dosud v KN nezapsán.
- 1.4. Městský úřad Kutná Hora, stavební úřad, vydal dne 15.01.2024 pod č.j. MKH/006659/2024 souhlas s dělením pozemků p.č. 1525/1, p.č. 3829/2, p.č. 3834/5 a p.č. 3837/3, vše v katastrálním území Kutná Hora, vše ostatní plocha, dle Geometrického plánu.

II. Předmět smlouvy

- 2.1. Dárce touto Smlouvou Obdarovanému bezplatně převádí vlastnické právo k nemovitým věcem v obci a k.ú. Kutná Hora, a to pozemkům vytvořeným oddělením Geometrickým plánem:
- a) **pozemku p.č. 1525/6, k.ú. Kutná Hora**, o výměře 42 m², ostatní plocha;
 - b) **pozemku p.č. 3829/7, k.ú. Kutná Hora**, o výměře 8 m², ostatní plocha;
 - c) **pozemku p.č. 3829/8, k.ú. Kutná Hora**, o výměře 10 m², ostatní plocha;

- d) pozemku p.č. 3829/9, k.ú. Kutná Hora, o výměře 12 m², ostatní plocha;
- e) pozemku p.č. 3829/10, k.ú. Kutná Hora, o výměře 9 m², ostatní plocha;
- f) pozemku p.č. 3829/11, k.ú. Kutná Hora, o výměře 11 m², ostatní plocha;
- g) pozemku p.č. 3829/12, k.ú. Kutná Hora, o výměře 12 m², ostatní plocha;
- h) pozemku p.č. 3829/13, k.ú. Kutná Hora, o výměře 10 m², ostatní plocha;
- i) pozemku p.č. 3829/14, k.ú. Kutná Hora, o výměře 10 m², ostatní plocha;
- j) pozemku p.č. 3834/13, k.ú. Kutná Hora, o výměře 11 m², ostatní plocha;
- k) pozemku p.č. 3834/14, k.ú. Kutná Hora, o výměře 4 m², ostatní plocha;
- l) pozemku p.č. 3837/6, k.ú. Kutná Hora, o výměře 15 m², ostatní plocha;

dosud v KN nezapsaným;

(dále jen „Dar“).

2.2. Obdarovaný prohlašuje, že Dar specifikovaný v odst. 2.1. tohoto článku Smlouvy přijímá bez výhrad, a že jsou mu jasné podmínky této Smlouvy.

III. Účetní hodnota Daru

- 3.1. Účetní hodnota Daru činí celkem 19 065,00 Kč, z toho:
- a) pozemku p.č. 1525/6 o výměře 42 m² 3 780,00 Kč;
 - b) pozemku p.č. 3829/7 o výměře 8 m² 720,00 Kč;
 - c) pozemku p.č. 3829/8 o výměře 10 m² 900,00 Kč;
 - d) pozemku p.č. 3829/9 o výměře 12 m² 1 080,00 Kč;
 - e) pozemku p.č. 3829/10 o výměře 9 m² 810,00 Kč;
 - f) pozemku p.č. 3829/11 o výměře 11 m² 990,00 Kč;
 - g) pozemku p.č. 3829/12 o výměře 12 m² 1 080,00 Kč;
 - h) pozemku p.č. 3829/13 o výměře 10 m² 900,00 Kč;
 - i) pozemku p.č. 3829/14 o výměře 10 m² 900,00 Kč;
 - j) pozemku p.č. 3834/13 o výměře 11 m² 4 807,00 Kč;
 - k) pozemku p.č. 3834/14 o výměře 4 m² 1 748,00 Kč;
 - l) pozemku p.č. 3837/6 o výměře 15 m² 1 350,00 Kč.

IV. Prohlášení Smluvních stran

4.1. Obdarovaný bere na vědomí věcná břemena váznoucí na pozemcích, a to:

- a) pozemku p.č. 3829/2, k.ú. Kutná Hora;
- b) pozemku p.č. 3834/5, k.ú. Kutná Hora;
- c) pozemku p.č. 3837/3, k.ú. Kutná Hora;

zapsaná v katastru nemovitostí vedeném Katastrálním úřadem pro Středočeský kraj, Katastrálním pracovištěm Kutná Hora na LV 495 pro obec a katastrální území Kutná Hora ke dni 17.01.2025, a prohlašuje, že nejsou překážkou tohoto bezúplatného převodu Daru, a to ani v případě, že by některá nebo všechna z nich zatěžovala i samotný Dar.

- 4.2. Dárce prohlašuje, že mu nejsou známy žádné skutečnosti, které by uzavření této Smlouvy bránily a že na Daru neváznou žádné dluhy, zástavní práva, jiná věcná práva nebo jiné právní povinnosti, zapsané či nezapsané v katastru nemovitostí, vyjma věcných břemen uvedených v odst. 4.1. tohoto článku Smlouvy, a zavazuje se od okamžiku uzavření této Smlouvy bez písemného souhlasu Obdarovaného nezatížit Dar žádnými právy třetích osob.
- 4.3. Obdarovaný prohlašuje, že je mu stav Daru dobře znám a že jej v tomto stavu do svého vlastnictví přijímá.

V. Předání a převzetí Daru

- 5.1. Dárce se zavazuje předat Obdarovanému Dar do 30 dnů ode dne, kdy bude Dárci doručeno vyrozumění Katastrálního úřadu pro Středočeský kraj, Katastrální pracoviště Kutná Hora o provedeném vkladu práva vlastnického dle této Smlouvy do katastru nemovitostí. Smluvní strany se zavazují, že o předání a převzetí Daru pořídí písemný protokol.

VI. Nabytí vlastnického práva k Daru

- 6.1. Smluvní strany berou na vědomí, že Obdarovaný nabude vlastnictví k Daru vkladem do katastru nemovitostí.
- 6.2. Do doby vzniku vlastnického práva Obdarovaného k Daru jsou Smluvní strany svými smluvními projevy vázány.
- 6.3. Smluvní strany se dohodly, že návrh na vklad práva vlastnického do katastru nemovitostí u Katastrálního úřadu pro Středočeský kraj, Katastrálního pracoviště Kutná Hora podají společně a že správní poplatek spojený s podáním návrhu na vklad vlastnického práva do katastru nemovitostí uhradí Obdarovaný.
- 6.4. Podle této Smlouvy bude proveden vklad práva vlastnického do katastru nemovitostí vedeného Katastrálním úřadem pro Středočeský kraj, Katastrálním pracovištěm Kutná Hora tak, že Dar bude zapsán do vlastnictví Obdarovaného.

VII. Doložky

- 7.1. Dárce prohlašuje, že záměr bezúplatně převést Dar ve prospěch Obdarovaného byl zveřejněn od 06.09.2024 do 21.01.2025 tak, jak to ukládá ust. § 18 odst. 1 zákona č. 129/2000 Sb., o krajích (krajské zřízení), v platném znění, a bezúplatný převod Daru ve prospěch Obdarovaného byl schválen dle ust. § 36 písm. a) zákona č. 129/2000 Sb., o krajích (krajské zřízení), v platném znění, Usnesením Zastupitelstva Středočeského kraje č. 064-03/2025/ZK ze dne 20.01.2025. Právní jednání splňuje tímto podmínky stanovené v ust. § 23 odst. 1 zákona č. 129/2000 Sb., o krajích (krajské zřízení), v platném znění.

- 7.2. Obdarovaný prohlašuje, že Usnesením Zastupitelstva města Kutná Hora č. Z/61/24 ze dne 16.04.2024 bylo schváleno v souladu s ust. § 85 písm. a) zákona č. 128/2000 Sb., o obcích (obecní zřízení), v platném znění, bezúplatné nabytí Daru od Dárce. Právní jednání splňuje tímto podmínky stanovené v ust. § 41 odst. 1,2 zákona č. 128/2000 Sb., o obcích (obecní zřízení), v platném znění.

VIII. **Závěrečná ustanovení**

- 8.1. Tato Smlouva je vyhotovena ve třech stejnopisech, z nichž každý má platnost originálu. Dárce si ponechá jeden stejnopis, Obdarovaný jeden stejnopis a zbývající stejnopis se připojí k návrhu na vklad vlastnického práva do katastru nemovitostí ve prospěch Obdarovaného na Katastrální úřad pro Středočeský kraj, Katastrální pracoviště Kutná Hora.
- 8.2. Tuto Smlouvu je možno měnit či doplňovat pouze písemnými vzestupně číslovanými dodatky řádně podepsanými oprávněnými zástupci Smluvních stran.
- 8.3. Pokud by se kterékoliv ustanovení této Smlouvy ukázalo být neplatným nebo nevynutitelným, nebo se jím stalo po uzavření této Smlouvy, pak tato skutečnost nepůsobí neplatnost ani nevynutitelnost ostatních ustanovení této Smlouvy, nevyplývá-li z donucujících právních předpisů jinak. Smluvní strany se zavazují bez zbytečného odkladu po výzvě kterékoliv Smluvní strany takové neplatné či nevynutitelné ustanovení nahradit platným a vynutitelným ustanovením, které je svým obsahem nejbližší účelu neplatného či nevynutitelného ustanovení.
- 8.4. Smluvní strany prohlašují, že skutečnosti uvedené v této Smlouvě nepovažují za obchodní tajemství podle ust. § 504 zákona č. 89/2012 Sb., občanského zákoníku, v platném znění, a udělují svolení k jejich užití a zveřejnění bez stanovení jakýchkoliv podmínek.
- 8.5. Tato Smlouva nabývá platnosti a účinnosti okamžikem jejího podpisu oprávněnými zástupci obou Smluvních stran. Tato Smlouva nepodléhá uveřejnění v registru smluv v souladu s ust. § 3 odst. 2 písm. h) zákona č. 340/2015 Sb., o zvláštních podmínkách účinnosti některých smluv, uveřejňování těchto smluv a o registru smluv (zákon o registru smluv), ve znění pozdějších předpisů.
- 8.6. Smluvní strany výslovně souhlasí s uveřejněním Smlouvy v registru smluv v souladu s článkem 10 odst. 2a Pokynu ředitele Krajského úřadu Středočeského kraje č. 5/2020. Uveřejnění provede Dárce do 30 dnů ode dne oboustranného podpisu této Smlouvy. Uveřejnění v registru smluv nemá vliv na práva a povinnosti Smluvních stran z této Smlouvy, zejména na okamžik její účinnosti.
- 8.7. Obě Smluvní strany vzájemně prohlašují, že tuto Smlouvu uzavřely svobodně a vážně, že jim nejsou známy žádné skutečnosti, které by její uzavření vylučovaly, neuedly se vzájemně v omyl a berou na vědomí, že v plném rozsahu nesou veškeré právní důsledky plynoucí z vědomě nepravdivých, jimi uvedených, údajů.

Nedílnou součástí této Smlouvy jsou následující přílohy:

Příloha č. 1 – Geometrický plán č. 4500-38/2023, pro obec a k.ú. Kutná Hora

Příloha č. 2 – Pověření pro pana Ing. Roberta Pechu ze dne 27.11.2024

V Kutné Hoře dne 31. 03. 2025

V Praze dne 11 04 2025

Město Kutná Hora



Mgr. Lukáš Seifert
starosta

Středočeský kraj



Ing. Robert Pecha
pověřený radní



VÝKAZ DOSAVADNÍHO A NOVÉHO STAVU ÚDAJŮ KATASTRU NEMOVITOSTÍ

Dosavadní stav				Nový stav										
Označení pozemku parc. číslem	Výměra parcely		Druh pozemku Způsob využití	Označení pozemku parc. číslem	Výměra parcely		Druh pozemku Způsob využití	Typ stavby Způsob využití	Způsob určení výměry	Porovnání se stavem evidence právních vztahů				
	ha	m ²			ha	m ²				Díl přechází z pozemku označeného v katastru nemovitostí	dřívejší poz. evidenci	Číslo listu vlastnictví	Výměra dílu	
												ha	m ²	
1525/1	4	08	ostat.pl. ostat.komunikace	1525/1	3	66	ostat.pl. ostat.komunikace		0					
				1525/6		42	ostat.pl. ostat.komunikace		0	1525/1		495		42
3829/2	11	54	ostat.pl. ostat.komunikace	3829/2	10	72	ostat.pl. ostat.komunikace		0					
				3829/7		8	ostat.pl. ostat.komunikace		0	3829/2		495		8
				3829/8		10	ostat.pl. ostat.komunikace		0	3829/2		495		10
				3829/9		12	ostat.pl. ostat.komunikace		0	3829/2		495		12
				3829/10		9	ostat.pl. ostat.komunikace		2	3829/2		495		9
				3829/11		11	ostat.pl. ostat.komunikace		0	3829/2		495		11
				3829/12		12	ostat.pl. ostat.komunikace		0	3829/2		495		12
				3829/13		10	ostat.pl. ostat.komunikace		0	3829/2		495		10
				3829/14		10	ostat.pl. ostat.komunikace		0	3829/2		495		10
3834/5	3	08	ostat.pl. ostat.komunikace	3834/5	2	93	ostat.pl. ostat.komunikace		0					
				3834/13		11	ostat.pl. ostat.komunikace		2	3834/5		495		11
				3834/14		4	ostat.pl. ostat.komunikace		2	3834/5		495		4
3837/3	8	04	ostat.pl. silnice	3837/3	7	89	ostat.pl. silnice		0					
				3837/6		15	ostat.pl. ostat.komunikace		0	3837/3		495		15
	26	74			26	74								

GEOMETRICKÝ PLÁN pro rozdělení pozemku	Geometrický plán ověřil úředně oprávněný zeměměřičský inženýr:	Stejnopis ověřil úředně oprávněný zeměměřičský inženýr:
	Jméno, příjmení: <i>Ing. Lukáš Weiss</i>	Jméno, příjmení: <i>Ing. Lukáš Weiss</i>
	Číslo položky seznamu úředně oprávněných zeměměřičských inženýrů: <i>2672/14</i>	Číslo položky seznamu úředně oprávněných zeměměřičských inženýrů: <i>2672/14</i>
	Dne: <i>14.11.2023</i> Číslo: <i>176/2023</i>	Dne: <i>22.11.2023</i> Číslo: <i>101/2023</i>
	Náležitosti a přesnost odpovídá právním předpisům.	Tento stejnopis odpovídá geometrickému plánu v elektronické podobě uloženému v dokumentaci katastrálního úřadu.
Vyhotovitel: <i>PRAGEMA s.r.o.</i> <i>Na Pankráci 1062/58</i> <i>Praha 4 140 00</i>	Katastrální úřad souhlasí s označováním parcel.	Ověření stejnopisu geometrického plánu v listinné podobě.
Číslo plánu: <i>4500-38/2023</i>	 KU pro Středočeský kraj KP Kutná Hora PGP-1572/2023-205 2023.11.21 11:38:02 +01'00'	
Okres: <i>Kutná Hora</i>		
Obec: <i>Kutná Hora</i>		
Kat. území: <i>Kutná Hora</i>		
Mapový list: <i>Kutná Hora 3-2/33</i>		
Dosavadním vlastníkům pozemků byla poskytnuta možnost seznámit se v terénu s průběhem navrhovaných nových hranic, které byly označeny přešpaným způsobem: <i>obrúbou, značkou sprejem, rohem domu</i>		

Seznam souřadnic (S-JTSK)

Souřadnice pro zápis do KN					Souřadnice pro zápis do KN				
Č. bodu	Y	X	kód kv.	Poznámka	Č. bodu	Y	X	kód kv.	Poznámka
1429-13	684619.70	1065614.04	6	obruba	41	684548.16	1065701.35	3	obruba
1429-15	684626.72	1065597.18	6	roh domu	42	684551.08	1065701.41	3	obruba
1429-16	684627.01	1065599.00	6	obruba	43	684551.86	1065701.28	3	obruba
1429-20	684685.69	1065588.49	6	obruba	44	684552.88	1065700.79	3	obruba
1429-28	684615.63	1065710.53	6	značka sprejem	45	684553.53	1065699.60	3	obruba
1429-30	684616.01	1065701.62	6	značka sprejem	46	684437.46	1065698.65	3	obruba
1429-31	684561.69	1065709.35	6	značka sprejem	47	684439.79	1065699.49	3	obruba
1429-38	684552.16	1065700.01	6	značka sprejem	48	684440.92	1065699.67	3	obruba
1429-44	684562.16	1065700.28	6	značka sprejem	49	684483.89	1065700.15	3	obruba
1429-46	684499.67	1065707.75	6	značka sprejem	50	684486.39	1065700.12	3	obruba
1429-50	684499.89	1065698.89	6	značka sprejem	51	684488.41	1065699.78	3	obruba
1429-67	684488.83	1065803.42	6	obruba	52	684499.87	1065699.67	3	obruba
2304-22	684496.40	1065774.24	6	obruba	53	684500.65	1065700.02	3	obruba
2304-157	684489.63	1065774.85	6	obruba	54	684501.19	1065700.11	3	obruba
2776-134	684551.93	1065708.84	4	značka sprejem	55	684504.15	1065700.14	3	obruba
1	684636.16	1065597.36	3	obruba	56	684509.10	1065699.29	3	obruba
2	684634.96	1065597.72	3	obruba	57	684510.96	1065699.13	3	obruba
3	684632.14	1065598.79	3	obruba	58	684510.56	1065707.98	3	obruba
4	684629.45	1065600.12	3	obruba	59	684508.30	1065707.60	3	obruba
5	684627.33	1065601.25	3	obruba	60	684505.04	1065706.61	3	obruba
6	684625.50	1065602.09	3	obruba	61	684504.08	1065706.50	3	obruba
7	684624.56	1065602.36	3	obruba	62	684501.09	1065706.42	3	obruba
8	684616.73	1065710.48	3	obruba	63	684500.47	1065706.55	3	obruba
9	684615.65	1065709.41	3	obruba	64	684499.69	1065707.08	3	obruba
10	684614.88	1065709.19	3	obruba	65	684494.74	1065802.57	3	obruba
11	684611.90	1065709.17	3	obruba	66	684494.61	1065802.06	3	obruba
12	684607.99	1065709.85	3	obruba	67	684494.54	1065801.24	3	obruba
13	684605.00	1065710.30	3	obruba	68	684494.69	1065793.92	3	obruba
14	684605.26	1065701.35	3	obruba	69	684495.96	1065792.93	3	obruba
15	684607.50	1065701.74	3	obruba	70	684489.10	1065793.88	3	obruba
16	684612.09	1065702.86	3	obruba	71	684489.63	1065797.04	3	obruba
17	684615.10	1065702.89	3	obruba	72	684489.53	1065802.23	3	obruba
18	684615.83	1065702.68	3	obruba	73	684488.86	1065802.20	3	obruba
19	684616.80	1065701.98	3	obruba	74	684616.86	1065711.01	3	obruba
20	684561.67	1065700.72	3	obruba	75	684617.04	1065701.29	3	obruba
21	684563.17	1065701.62	3	obruba	76	684561.31	1065699.97	3	obruba
22	684563.61	1065701.69	3	obruba	77	684560.78	1065709.70	3	obruba
23	684566.62	1065701.77	3	obruba	78	684553.47	1065709.83	3	obruba
24	684572.51	1065700.73	3	obruba	79	684553.73	1065698.51	3	obruba
25	684573.64	1065700.57	3	obruba	80	684437.31	1065698.34	3	obruba
26	684574.77	1065709.64	3	obruba	81	684489.61	1065698.86	3	obruba
27	684572.26	1065709.34	3	obruba	82	684495.73	1065802.49	3	obruba
28	684570.27	1065708.96	3	obruba					
29	684566.41	1065707.99	3	obruba					
30	684563.45	1065707.97	3	obruba					
31	684562.84	1065708.07	3	obruba					
32	684561.29	1065708.85	3	obruba					
33	684552.52	1065708.21	3	obruba					
34	684551.40	1065707.79	3	obruba					
35	684550.70	1065707.65	3	obruba					
36	684547.72	1065707.60	3	obruba					
37	684546.94	1065707.77	3	obruba					
38	684541.48	1065708.62	3	obruba					
39	684540.95	1065699.77	3	obruba					
40	684542.25	1065700.11	3	obruba					

1760/7

1760/8

1760/9

1759

1767/4

1429-20

3837/3

50.40

Seifertovy sady

1 1.25 2 3.07

3835

3836/2

1693/2

1696

16

Q

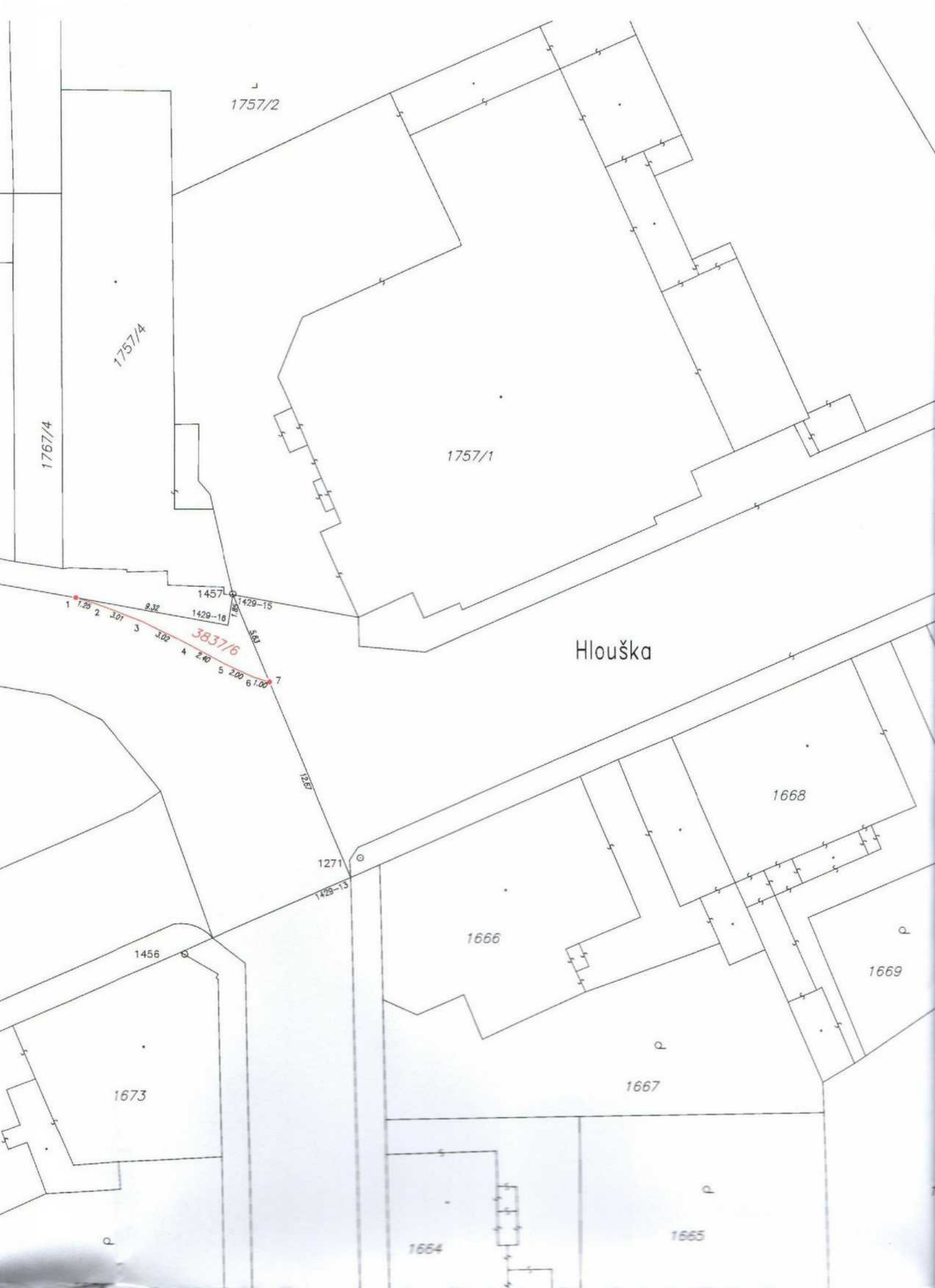

1757/2

1757/4

1767/4

1757/1

Hlouška

3837/6

- 1 1.25
- 2 3.01
- 3 3.02
- 4 2.40
- 5 2.00
- 6 1.00
- 7

1668

1666

1669

1667

1673

1664

1665

1456

1271

1429-15

1457

1429-18

1429-15

1281

1758/2

1758/1

3836/1

1629

1627

1628

1641

1670

1625

1671

1642

1623

1643/2

1621

1643/1

1643/1

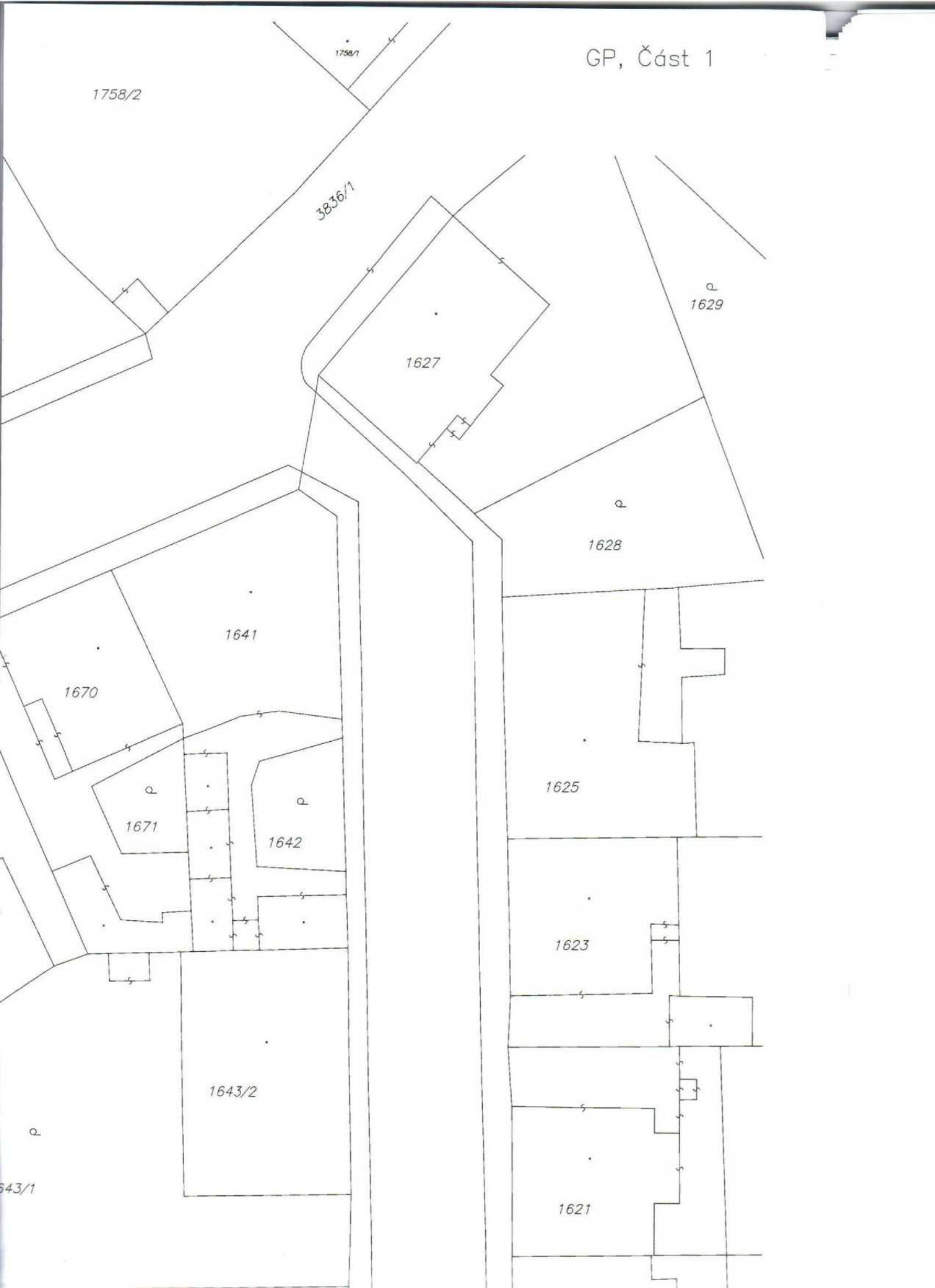

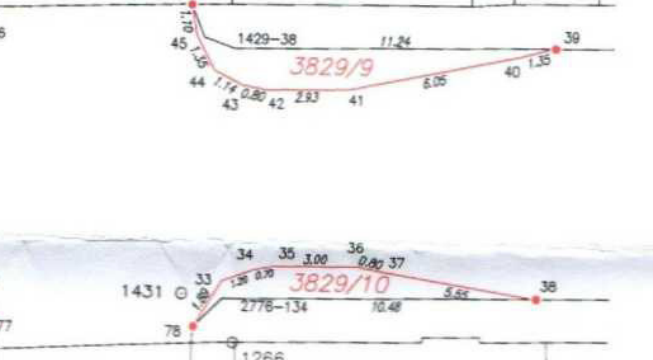
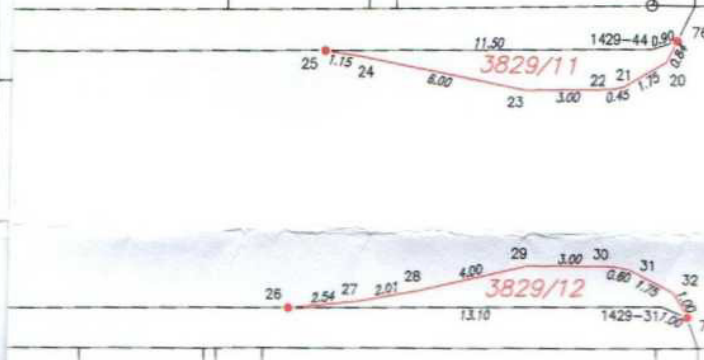
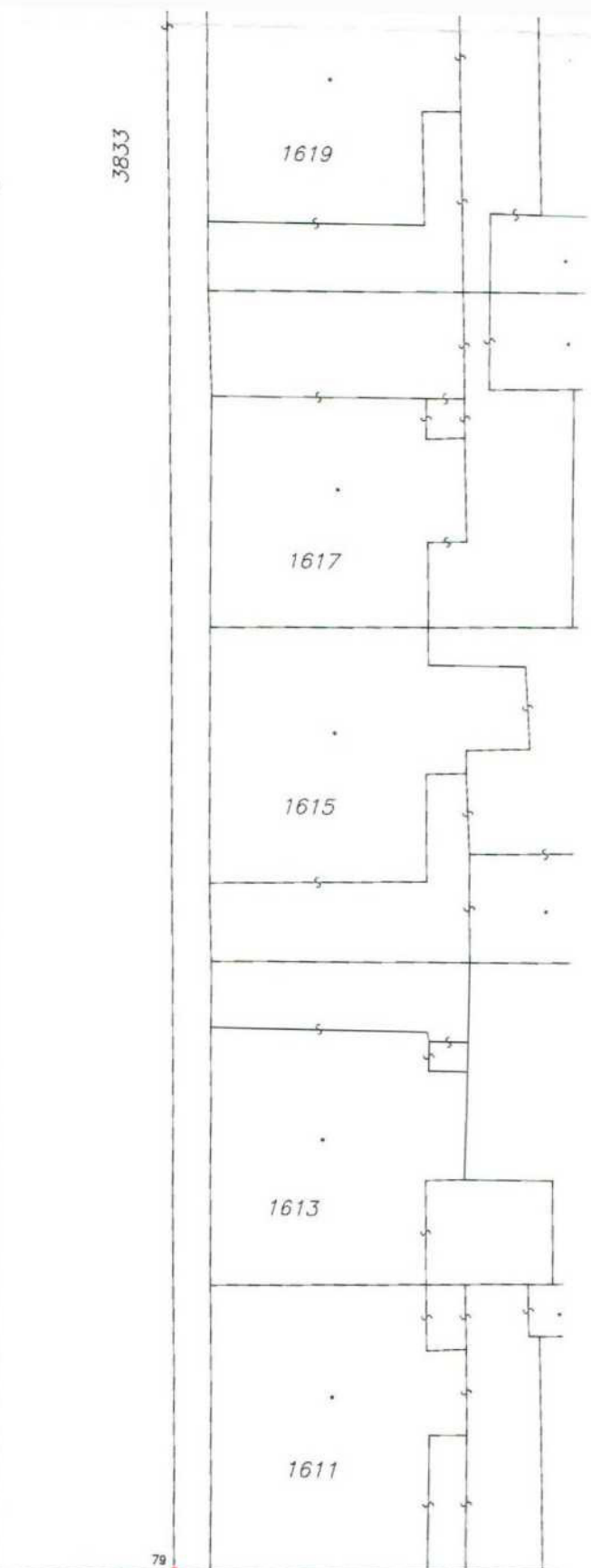
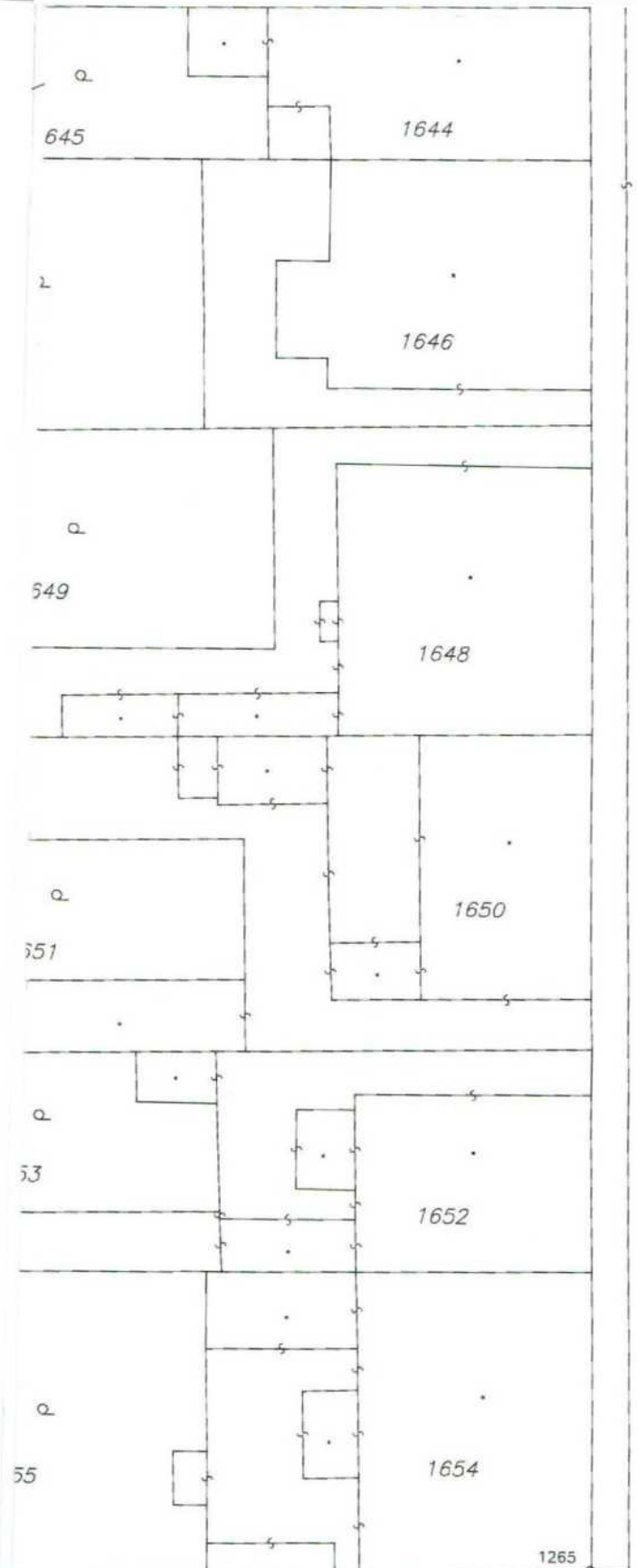

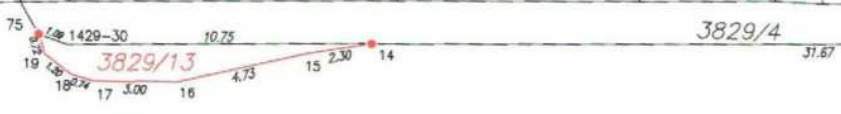
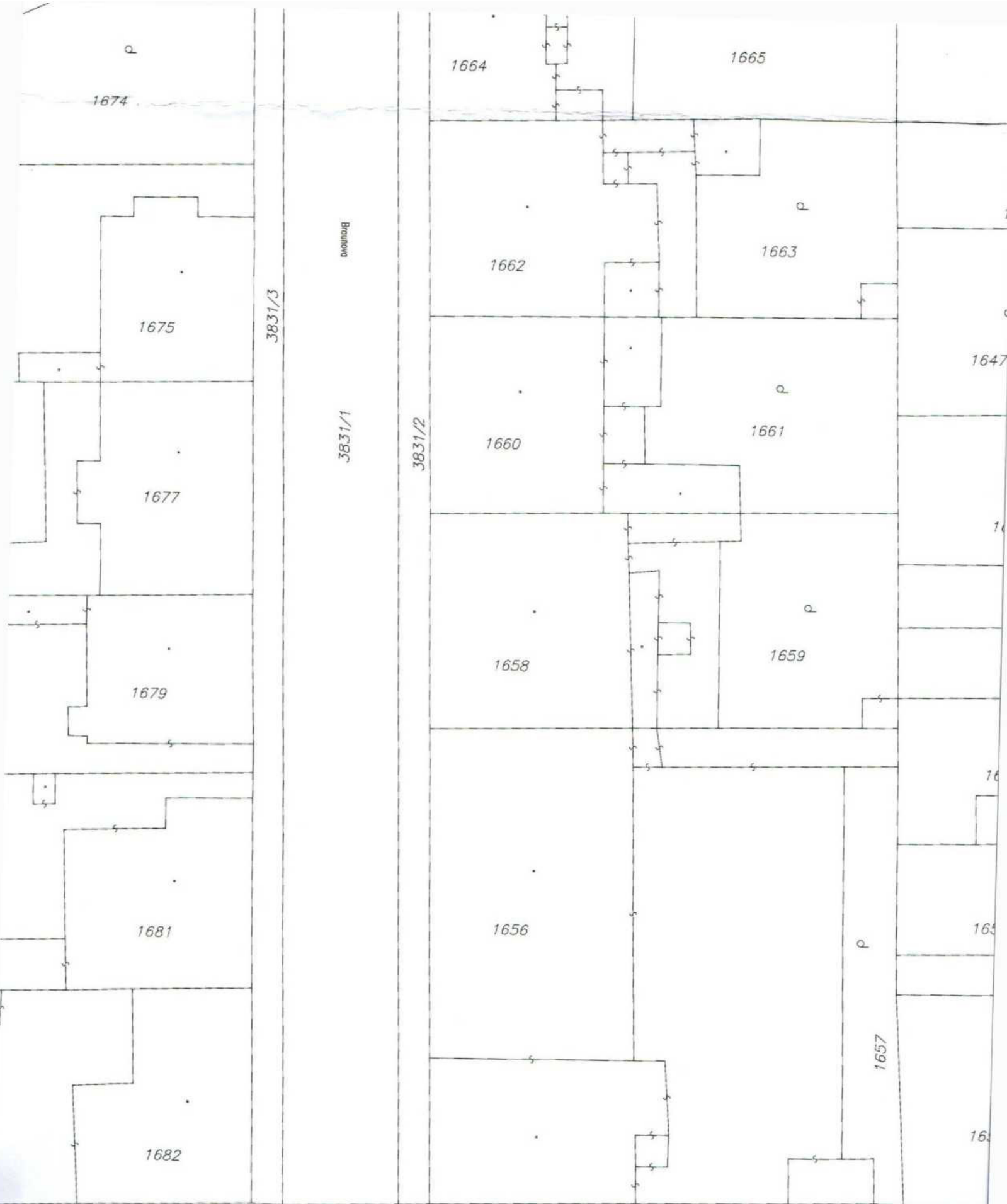

3829/2



3836/2

1696

1694

1674

1692

1693/1

1695

1676

1675

1690

1691

1678

1677

1688

1689

1680

1679

1686

1687

1684

1681

1685

1683

1682

1262

1262

3829/1

Jenevethova

1261

1717/1

1717/2

1719

1699

1698

1718

1715

1716

1701

1700

1713

1714

1703

1702

1711

1712

1705

1704

1709

1710

1708

3827

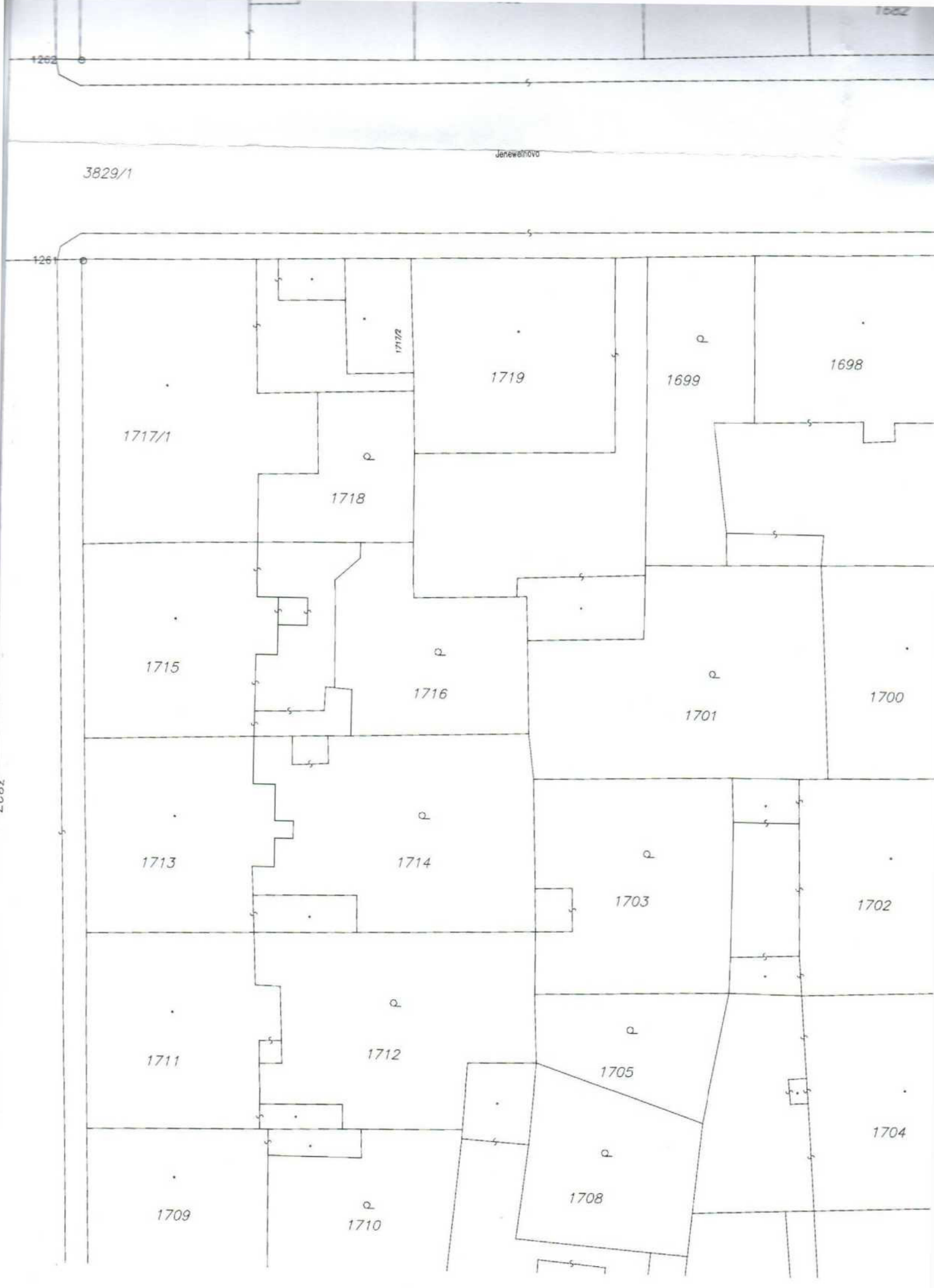

1682

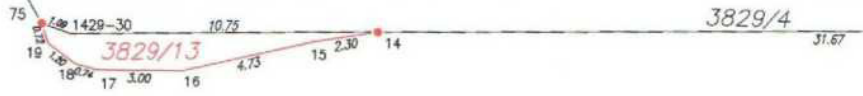

3829/2

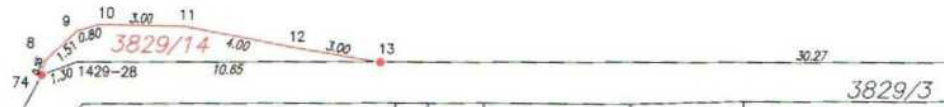

3829/3

1698

1606

1608

1607

1609

1604

1605

1700

158

1602

1603

3830

1702

1601

1600

1704

1599

1598

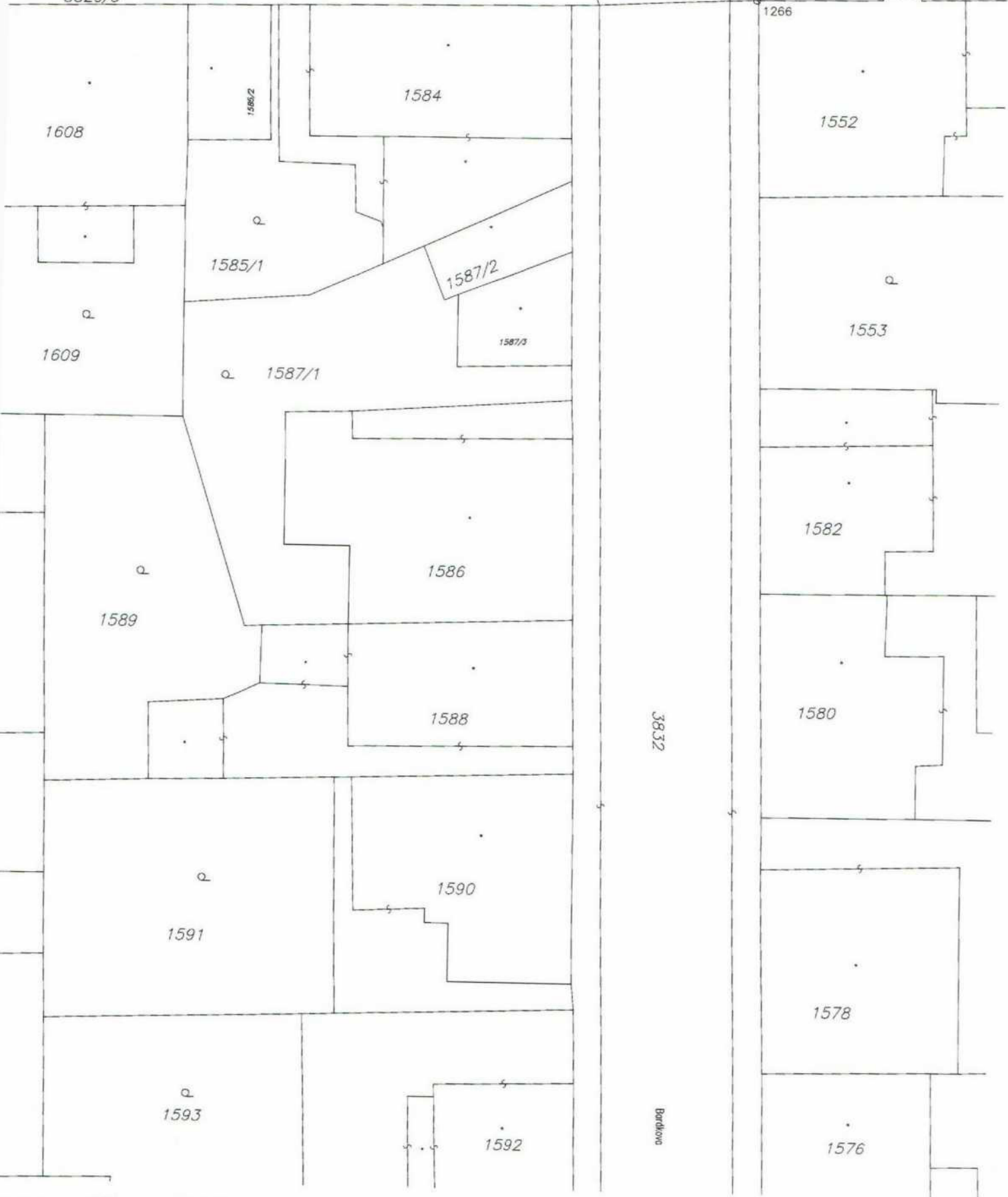
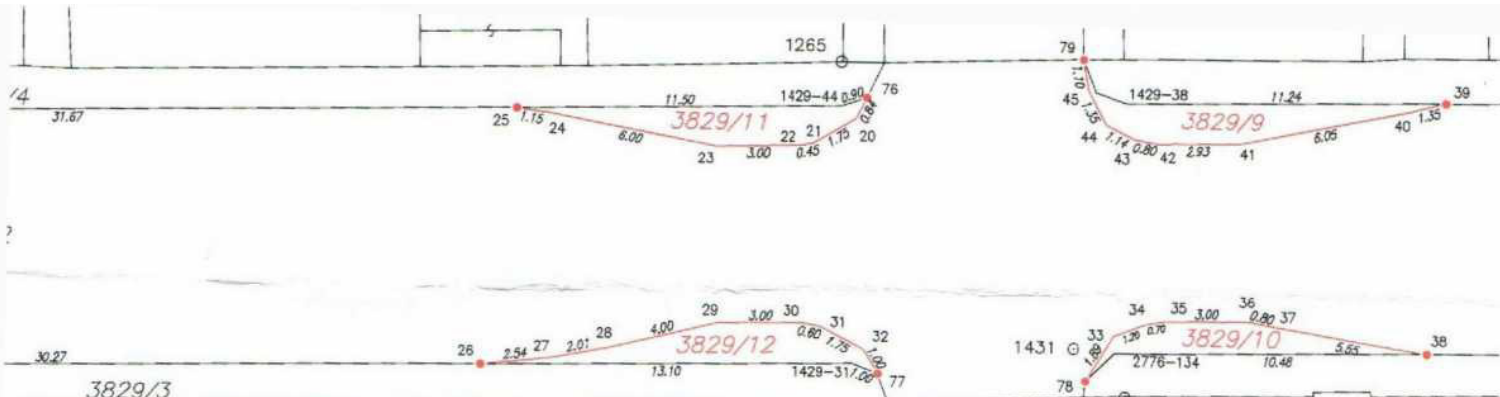



1634

1636

1638

1672

3834/1

1524/4

1524/1

1524/5

1525/4

3833

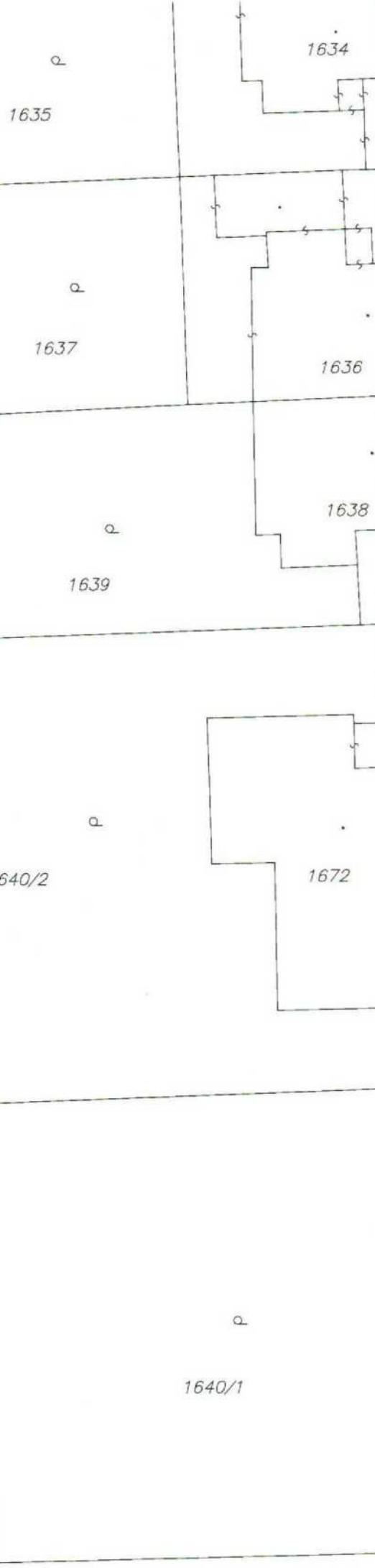
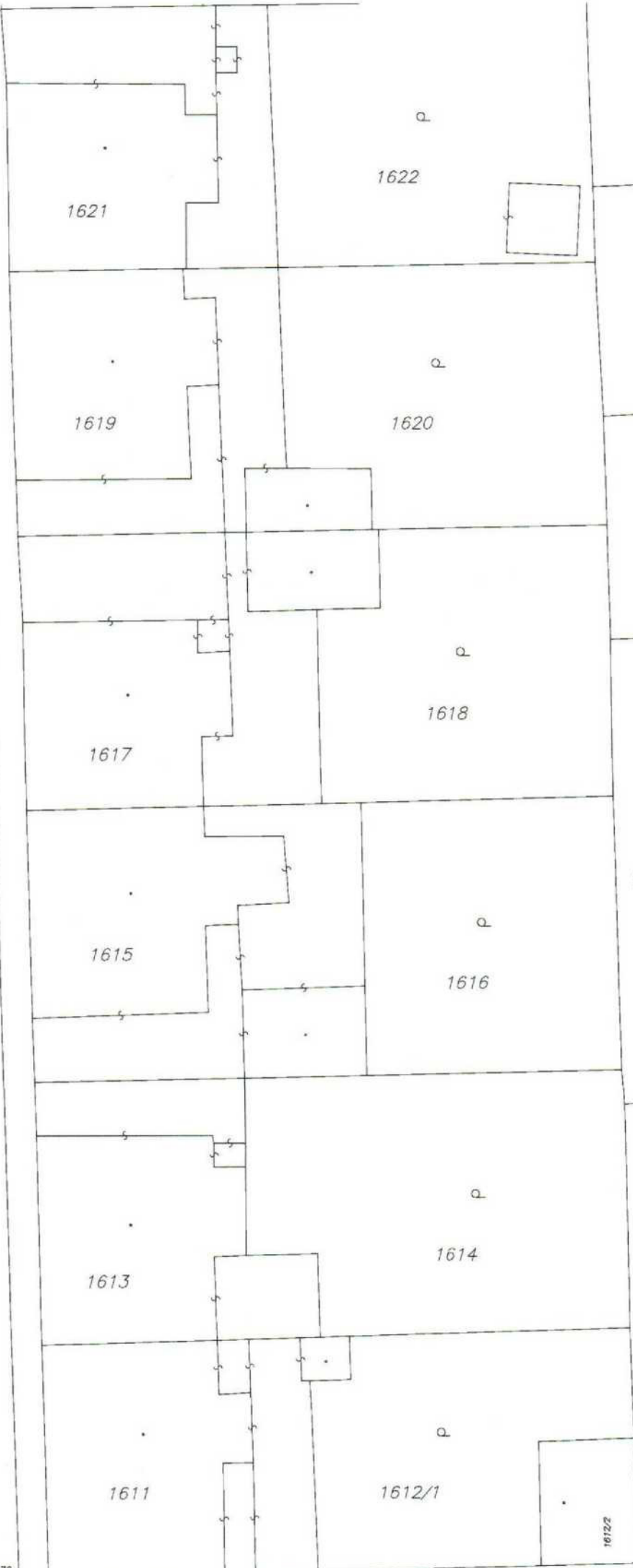

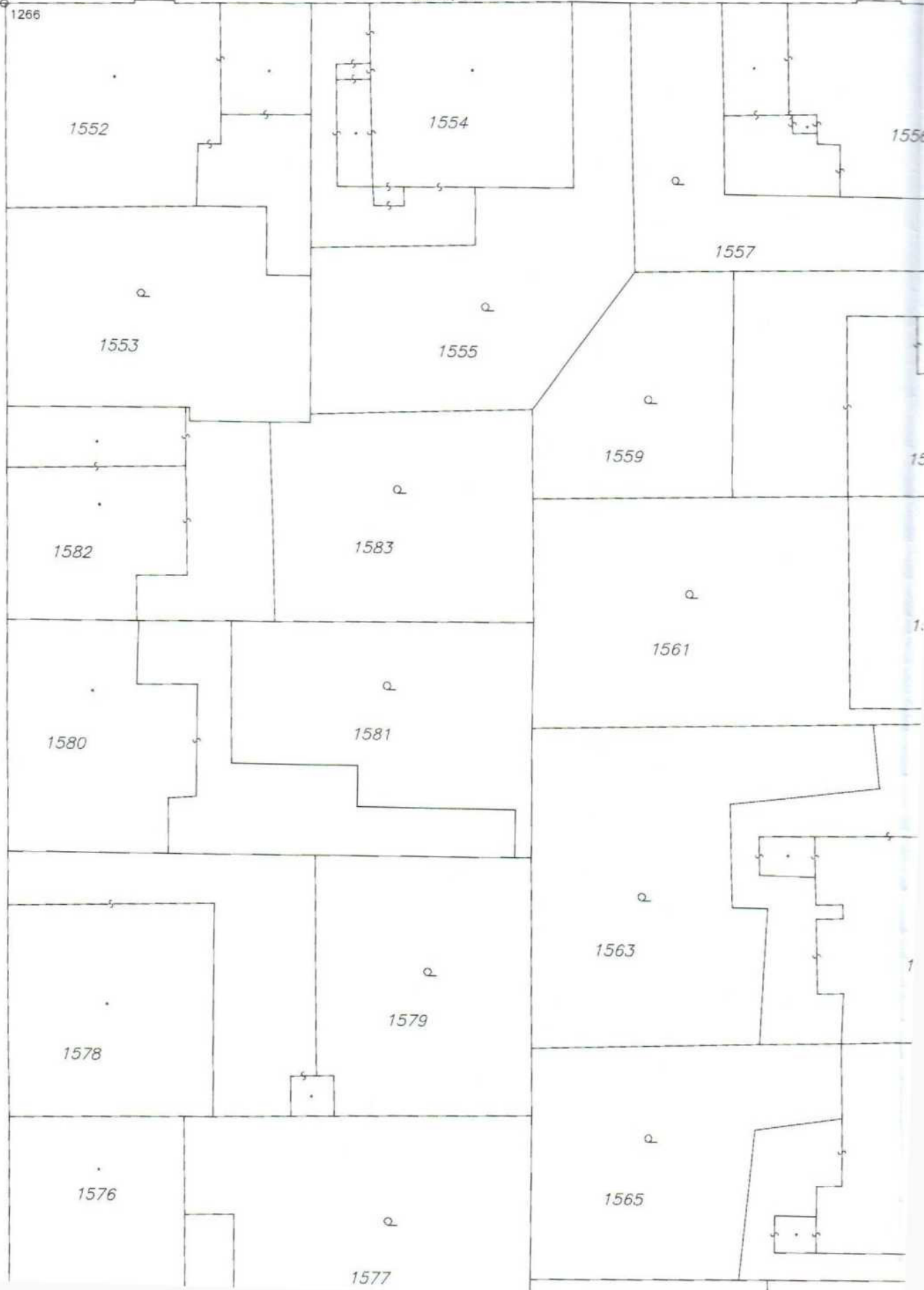
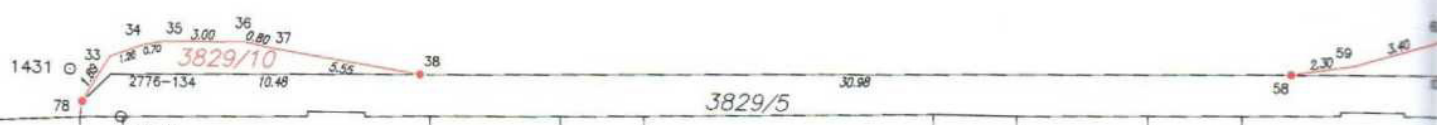

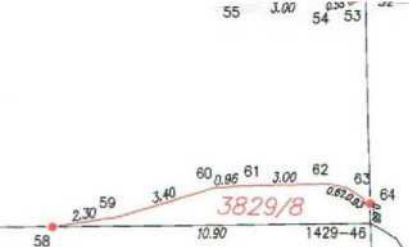

Jenewinova
1525/1



3834/3

3834/2

3834/4

Zemcovna

2304-22

2304-157

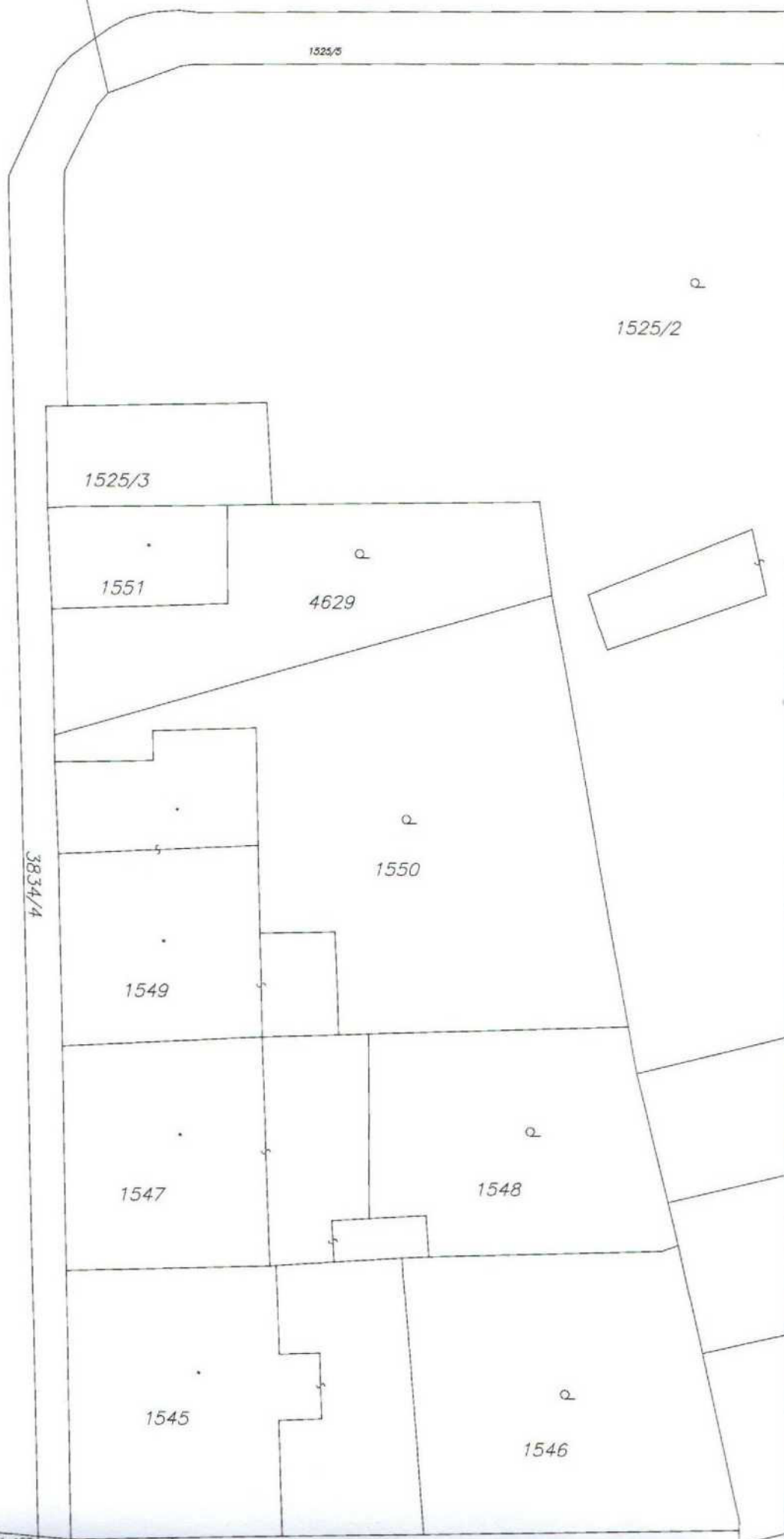

1525/2

1432

1270

1504

1501

1499

1497

1523

1528

1530

1532

529/2

1529/1

1531

38427

9/2126

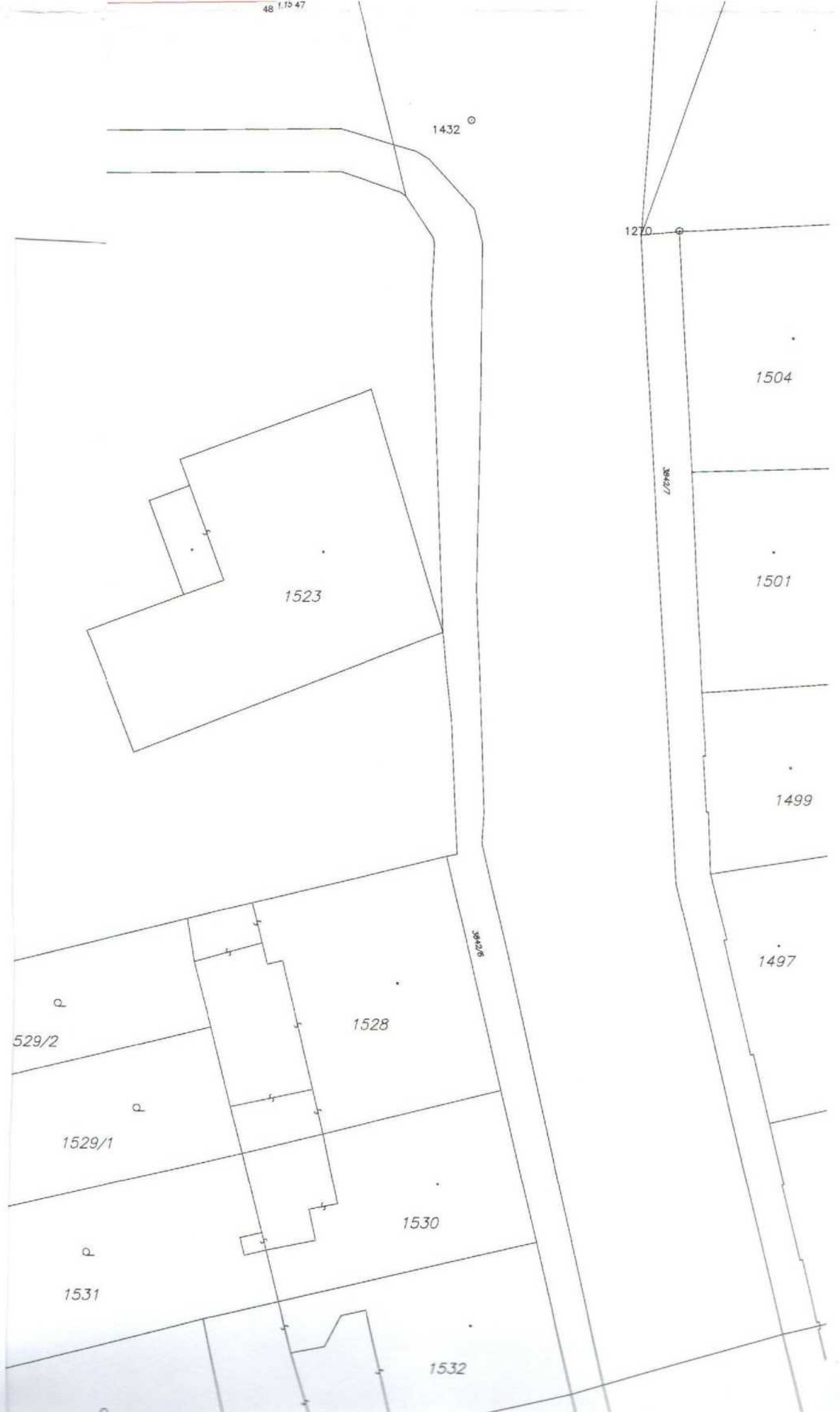







1578

1576

1577

1565

1564

1567

1566

1575

1574/1

1572

1570

1569/2

1569/1

1568

1254

3825/1

3825/12

3825/3

3825/9

3825/4

3825/5

3825/11

3825/11

1236/2

1239/9

1239/21

1239/11



POVĚŘENÍ

v souladu se zákonem č. 129/2000 Sb., o krajích, a usnesením Rady Středočeského kraje
č. 066-40/2024/RK, ze dne 21. 11. 2024

POVĚŘUJI
tímto

**radního Středočeského kraje pro oblast investic, majetku a rozvoje datové
infrastruktury kraje pana Ing. Roberta Pechu**

jednáním za Středočeský kraj (včetně podepisování příslušných listin a dokumentů), spadajícím do jeho působnosti v souladu s Usnesením Zastupitelstva Středočeského kraje č. 012-01/2024/ZK ze dne 29. 10. 2024, ve všech případech uvedených v § 59 odst. 2. a 3. zák. č. 129/2000 Sb., o krajích, o kterých rozhodla Rada Středočeského kraje a ve všech případech uvedených v § 36 zák. č. 129/2000 Sb., o krajích, o kterých rozhodlo Zastupitelstvo Středočeského kraje, včetně jednání za Středočeský kraj ve věci veřejných zakázek, a ve všech dalších záležitostech z nichž nevznikají žádná práva a povinnosti (bez finančního a věcného plnění).

Pro vyloučení pochybností pak výslovně pověřuji **pana Ing. Roberta Pechu, radního Středočeského kraje pro oblast investic, majetku a rozvoje datové infrastruktury kraje**, aby jménem Středočeského kraje podepisoval listiny a činil veškeré činnosti související s majetkoprávními úkony, o kterých rozhodly, dle zákona č. 129/2000 Sb., o krajích, v mezích pravomocí vymezených uvedeným zákonem, Rada Středočeského kraje nebo Zastupitelstvo Středočeského kraje a to zejména:

- veškeré listiny o převodech majetku Středočeského kraje, o nabytí majetku Středočeským krajem, návrhy na vklad práva vlastnického do katastru nemovitostí, rovněž tak zpětvzetí návrhů na vklad nevyžadujících projednání v orgánech kraje, návrhy na zápis záznamem do katastru nemovitostí, a dále smluv o budoucích smlouvách dle ust. § 1785 et seq. zák. č. 89/2012 Sb., občanský zákoník, jejichž stranou je Středočeský kraj;
- souhlasná prohlášení a notářské zápisy o vlastnickém vztahu k majetku;
- souhlasy s umístěním staveb na pozemcích ve vlastnictví Středočeského kraje, které jsou realizovány jiným subjektem;
- smlouvy nájemní, smlouvy o výpůjčce a smlouvy o zřízení služebnosti, z nichž jednou ze stran je Středočeský kraj;
- žádosti o převody majetku mezi Středočeským krajem a Českou republikou - Pozemkovým fondem ČR, Středočeským krajem a Českou republikou - Úřadem pro zastupování státu ve věcech majtkových, příp. mezi Středočeským krajem a jinými subjekty s příslušností hospodařit či s právem hospodaření s majetkem státu.

Pověřená osoba bere na vědomí, že toto pověření se týká pouze takových úkonů, které dle zákona nevyžadují předchozí schválení nebo projednání příslušným orgánem Středočeského kraje, popř. takových úkonů, které příslušným orgánem Středočeského kraje již schváleny nebo projednány byly.

V Praze

Dokument je podepsán elektronickým podpisem	
Podpisující:	Mgr. Petra Pecková
Organizace:	Středočeský kraj
Seriové č. cert:	22825699
Vydavatel cert.:	PostSignum Qualified CA 4
Datum a čas:	27.11.2024 11:39:25
Děvod:	
Místo:	

Mgr. Petra Pecková
hejtmanka Středočeského kraje

