

# SLEPÝ ROZPOČET

Příloha č. 1  
5 listů

Rozpočet	0002.00	Oprava spodní stavby	JKSO	
Objekt	Název objektu		SKP	
0600	Přístupový most		Měrná jednotka	
Stavba	Název stavby		Počet jednotek	
7-0070	Zámek Hradiště		Náklady na m.j.	0
Projektant	R projekt, Ing. Jan Woletz		Typ rozpočtu	
Zpracovatel projektu	R projekt, Ing. Jan Woletz			
Objednatel	Muzeum Jižního Ptčeňska, příspěvková organizace			
Dodavatel			Zakázkové číslo	
Rozpočtoval			Počet listů	

## ROZPOČTOVÉ NÁKLADY

Základní rozpočtové náklady		Ostatní rozpočtové náklady	
HSV celkem	298 995	Ztížené výrobní podmínky	0
Z PSV celkem	88 827	Oborová přírážka	0
R M práce celkem	0	Přesun stavebních kapacit	0
N M dodávky celkem	0	Mimostaveništní doprava	0
ZRN celkem	387 822	Zařízení staveniště	0
		Provoz investora	0
HZS	0	Kompletační činnost (IČD)	0
ZRN+HZS	387 822	Ostatní náklady neuvedené	0
ZRN+ost.náklady+HZ	387 822	Ostatní náklady celkem	0

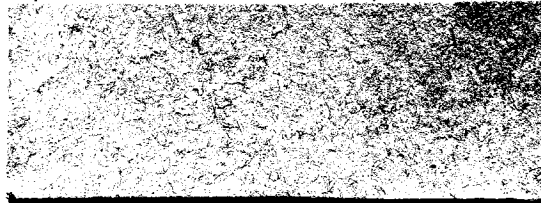
Mypracoval	Za zhotovitele	Za objednatele
Jméno :	Jméno :	Jméno :
Datum :	Datum : 3.8.2017	Datum :
Podpis :		

Základ pro DPH	21,0 %	387 822 Kč
DPH	21,0 %	81 443 Kč
Základ pro DPH	0,0 %	0 Kč
DPH	0,0 %	0 Kč
<b>CENA ZA OBJEKT CELKEM</b>		<b>469 265 Kč</b>

Poznámka :

Stavba : 7-0070 Zármek Hradiště  
 Objekt : 0600 Přístupový most

Rozpočet : 0002.00  
 Oprava spodní stanky

## REKAPITULACE STAVEBNÍCH DÍLŮ

Stavební díl	HSV	PSV	Dodávka	Montáž	HZS
1 Zemní práce	26 280	0	0	0	0
31 Zdi podpěrné a volné	63 990	0	0	0	0
5 Kominikace	51 644	0	0	0	0
61 Úpravy povrchů vnitřní	36 400	0	0	0	0
62 Úpravy povrchů vnější	48 466	0	0	0	0
94 Lešení a stavební výahy	14 596	0	0	0	0
95 Dokončovací konstrukce na pozemních stav	3 850	0	0	0	0
96 Bourání konstrukcí	22 707	0	0	0	0
99 Stavební přesun hmot	2 851	0	0	0	0
766 Konstrukce tuhážské	0	16 000	0	0	0
772 Kamenné dlažby	0	66 877	0	0	0
784 Malby	0	5 950	0	0	0
D96 Přesuny sutě a vbouraných hmot	28 208	0	0	0	0
<b>CELKEM OBJEKT</b>	<b>298 995</b>	<b>88 827</b>	<b>0</b>	<b>0</b>	<b>0</b>

## VEDLEJŠÍ ROZPOČTOVÉ NÁKLADY

Název VRN	Kč	% Základna	Kč
Zařízení výrobní podtrlinky			387 822
Oborová přístěnka			387 822
Přesun stavebních kapacit			387 822
Minimální doprava			387 822
Zařízení staveniště			387 822
Provoz investora			387 822
Kompletační činnost (ČD)			387 822
Razena rozpočtu			387 822
			0

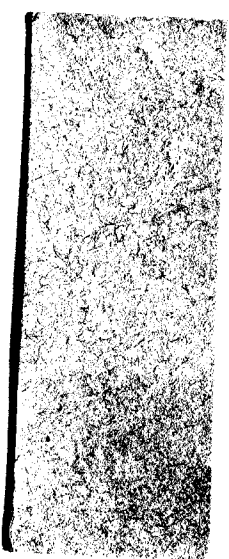

## Slepý rozpočet

Stavba :	7-0070 Zámek Hradiště	Rozpočet: 0002.00
Objekt :	0600 Přístupový most	Oprava spodní stavby

P.č.	Číslo položky	Název položky	MJ	množství	cena / MJ	celkem (Kč)
<b>Díl: 1 Zemní práce</b>						
1	139601102R00	Ruční výkop jam, rýh a šachet v hornině tř. 3	m3	27,50	420,00	11 550,00
		úprava terénu pod mostem, snížení úrovně terénu o 250mm:50*0,25		12,50		
		odkrytí rubu klenby kobky:15,0		15,00		
2	162301101R00	Vodorovné přemístění výkopku z hor.1-4 do 500 m	m3	12,50	180,00	2 250,00
		přemístění odkopané zeminy v rámci areálu:				
		úprava terénu pod mostem, snížení úrovně terénu o 250mm:50*0,25		12,50		
		pozn. materiál bude použit pro úpravu mlatových cest v areálu:				
3	181101111R00	Úprava pláňe v zářezech se zhutněním - ručně	m2	74,00	120,00	8 880,00
		úprava terénu pod mostem:50,0		50,00		
		doplnění pískového mlátu:24,0		24,00		
4	235681111R00	Těsnění jlové, vč. dodávky GE jlu	m3	5,00	720,00	3 600,00
<b>Celkem za 1 Zemní práce</b>						<b>26 280,00</b>
<b>Díl: 31 Zdi podpěrné a volné</b>						
5	310238211RT2	Lokální přezdění a dozdění cihelného zdiva s dokínováním bukovými hmoždinkami	m3	1,62	39 500,00	63 990,00
		výměna poškozených cihel:1,5*0,60*0,30*6		1,62		
<b>Celkem za 31 Zdi podpěrné a volné</b>						<b>63 990,00</b>
<b>Díl: 5 Komunikace</b>						
6	589116112R01	Doplnění pískového mlátu tl. 150mm	m2	24,00	230,00	5 520,00
7	589117112R00	Údržba mlatových cest	m2	50,00	80,00	4 000,00
		úprava mlatových cest v areálu, použití odkopaného materiálu:50,0		50,00		
8	591211111R00	Kladení dlažby drobné kostky, lože z kamen. tl. 5 cm	m2	48,50	560,00	27 160,00
		venkovní plocha mezi zámkem a kobkou, montáž:48,50		48,50		
9	917712111RT5	Osazení ložat. obrub. bet. bez opěr, lože z kamen. včetně dodávky obrubníku 100/10/25	m	16,00	85,00	1 360,00
		venkovní plocha mezi zámkem a kobkou:16,0		16,00		
10	58380010	Mozaika dlažební štpaná 4/6 cm 1t = 8 - 8,5 m2	t	6,18	2 200,00	13 604,14
		venkovní plocha mezi zámkem a kobkou, dodávka:48,50/8*1,02		6,18		
<b>Celkem za 5 Komunikace</b>						<b>51 644,14</b>
<b>Díl: 61 Úpravy povrchů vnitřní</b>						
11	611421331R00	Oprava váp.omítek do 30% plochy - štukových	m2	70,00	520,00	36 400,00
		podzemní kobka, oprava omítek:70,0		70,00		
<b>Celkem za 61 Úpravy povrchů vnitřní</b>						<b>36 400,00</b>
<b>Díl: 62 Úpravy povrchů vnější</b>						
12	216904212R00	Očištění stačeným vzduchem zdiva a rubu kleneb	m2	43,50	10,00	435,00
		oprava omítek kleneb:				
		očištění stačeným vzduchem:43,50		43,50		
13	601015103R00	Postřik vápenný trass ručně	m2	22,50	220,00	4 950,00
		trassvápenná omítka:22,50		22,50		
14	601015122R00	Omítka jádrová vápenný trass ručně	m2	22,50	480,00	10 800,00
		trassvápenná omítka:22,50		22,50		
15	602015173R00	Štuk vnější vápenný trass, ručně, tl.2 mm	m2	22,50	240,00	5 400,00
		trassvápenná omítka:22,50		22,50		
16	620401147R00	Zpevnění obnaženého zdiva	m2	22,50	85,00	1 912,50
		MTG - penetrační prostředek na silikátové bázi:22,50		22,50		
17	622421149R00	Omítka vnější stěn minerální renovační vyztužená vláknou	m2	6,50	580,00	3 770,00

		sešití trhlín, MFR - Vvákny vyztužená omítka k renovaci starých		6,50		
18	622471317RV8	Vápenný fasádní nátěr	m2	112,00	180,00	20 160,00
		vč. stěny podzemní kobky:63,5+28,5+20		112,00		
19	627452141RT4	Spárování maltou MCs zapušt. rovné, klenb z cihel	m2	6,50	160,00	1 040,00
		dospárování (klenby):6,5		6,50		
	<b>Celkem za</b>	<b>62 Úpravy povrchů vnější</b>				<b>48 467,50</b>
<b>Díl: 94</b>		<b>Lešení a stavební výtahy</b>				
20	943943221R00	Montáž lešení prostorové lehké, do 200kg, H 10 m	m3	150,00	40,00	6 000,00
		50*3,0		150,00		
21	943943292R00	Příplatek za každý měsíc použití k pol. 3221, 3222	m3	450,00	5,00	2 250,00
		předpokádaná délka pronájmu 3 měsíce:150,0*3		450,00		
22	943943821R00	Demontáž lešení, prostor. lehké, 200 kPa, H 10 m	m3	150,00	25,00	3 750,00
23	943955021R00	Montáž leškové podlahy s příčnicí a podél, H 10 m	m2	50,00	15,00	750,00
		50,0		50,00		
24	943955191R00	Příplatek za každý měsíc použití leš. k pol. 21až 41	m2	150,00	5,00	750,00
		předpokádaná délka pronájmu 3 měsíce:50,0*3		150,00		
25	943955821R00	Demontáž leš. podlahy s přč. a podélníky, H 10 m	m2	50,00	15,00	750,00
26	944941103R00	Ochranné zábradlí na leš. konstrukcích, dvouúhlové	m	29,00	12,00	348,00
		29,0		29,00		
	<b>Celkem za</b>	<b>94 Lešení a stavební výtahy</b>				<b>14 598,00</b>
<b>Díl: 95</b>		<b>Dokončovací konstrukce na pozemních stavbách</b>				
27	952901411R00	Vyčištění ostatních objektů	m2	70,00	55,00	3 850,00
		průběžný a finální úklid prostor dotčených stavbou:70,0		70,00		
	<b>Celkem za</b>	<b>95 Dokončovací konstrukce na pozemních stavbách</b>				<b>3 850,00</b>
<b>Díl: 96</b>		<b>Bourání konstrukcí</b>				
28	961044111R00	Bourání základů z betonu prostého	m3	3,00	1 200,00	3 600,00
		vybourání bet. podlahy ve 2 polích, předpok. tl. 150mm:12,0*0,15		1,80		
		vybourání zák. pasů (zrušený přístavek):1,20		1,20		
29	965042241RT1	Bourání mazanin betonových tl. nad 10 cm, nad 4 m2 ručně	m3	3,04	1 200,00	3 645,00
		tl. mazaniny 10 - 15 cm		3,04		
		podzemní kobka:4,5*4,5*0,15		3,04		
30	971033560RT1	Bourání zdiva cihelného lokální vyjmutí poškozených a uvolněných cihel	m3	1,62	4 200,00	6 804,00
		výměna poškozených cihel:1,5*0,60*0,30*6		1,62		
31	975022371R00	Podchycení zdiva výztuhou do 3 m, zdi 60 cm nad 5 m	m	11,00	55,00	605,00
		bezpečnostní výdřeva poškozených pasů:11,0		11,00		
32	978011141R00	Otlučení omítek vnitřních do 30 %	m2	70,00	85,00	5 950,00
		podzemní kobka, oprava omítek:70,0		70,00		
33	978015291R00	Otlučení omítek vnějších MVC v složit. 1-4 do 100 %	m2	11,20	85,00	952,00
		odstranění degradovaných omítek:11,20		11,20		
34	978023411R00	Vysekání a úprava spár zdiva cihelného mimo komín.	m2	17,70	65,00	1 150,50
		po odstranění degradovaných omítek:11,20		11,20		
		pro dospárování (klenby):6,5		6,50		
	<b>Celkem za</b>	<b>96 Bourání konstrukcí</b>				<b>22 706,50</b>
<b>Díl: 99</b>		<b>Staveništní přesun hmot</b>				
35	999281105R00	Přesun hmot pro opravy a údržbu do výšky 6 m	t	51,83	55,00	2 850,57
	<b>Celkem za</b>	<b>99 Staveništní přesun hmot</b>				<b>2 850,57</b>
<b>Díl: 766</b>		<b>Konstrukce truhlářské</b>				
36	766-01	Dodávka a montáž - dveře svislové 1500/2500mm na vnější straně pobité plechem, vč. kování	kus	1,00	16 000,00	16 000,00
37	998766201R00	Přesun hmot pro truhlářské konstr., výšky do 6 m	%			
	<b>Celkem za</b>	<b>766 Konstrukce truhlářské</b>				<b>16 000,00</b>
<b>Díl: 772</b>		<b>Kamenné dlažby</b>				
38	772501150R00	Dlažba z kamne, prostá tl.4-5 cm, pískové lože	m2	20,25	850,00	17 212,50
		podzemní kobka:20,25		20,25		
39	58381316	Dodávka kamenné dlažby tl. 5 cm	m2	22,28	2 200,00	49 005,00
		podzemní kobka:20,25*1,10		22,28		

40	008772104R00	Přesun hmot pro dlažby z kamenné ušlech. do 6 m	t	5,50	120,00	660,45
	<b>Celkem za</b>	<b>772 Kamenné dlažby</b>				<b>66 876,95</b>
<b>Díl:</b>	<b>784</b>	<b>Malby</b>				
41	784181201R00	Penetrace podkladu nátěrem 1x podzemní kobka, oprava omítek:70,0	m2	70,00	40,00	2 800,00
42	784182111R00	Malba vápenná základ., bílá, 1x	m2	70,00	15,00	1 050,00
43	784182311R00	Malba vápenná, bílá, bez penetr.2x	m2	70,00	30,00	2 100,00
	<b>Celkem za</b>	<b>784 Malby</b>				<b>5 950,00</b>
<b>Díl:</b>	<b>D96</b>	<b>Přesuny suti a vybouraných hmot</b>				
44	979081111R00	Odvoz suti a vybour. hmot na skládku do 1 km	t	18,02	320,00	5 767,81
45	979081121R00	Příplatek k odvozu za každý další 1 km odvoz předpokládán do vzdálenosti 15km	t	252,34	20,00	5 046,83
46	979082111R00	Vnitrostaveništní doprava suti do 10 m	t	18,02	120,00	2 162,93
47	979082121R00	Příplatek k vnitrost. dopravě suti za dalších 5 m	t	36,05	5,00	180,24
48	979087112R00	Nakládání suti na dopravní prostředky	t	18,02	195,00	3 514,76
49	979093111R00	Uložení suti na skládku	t	18,02	320,00	5 767,81
50	979990001R00	Poplatek za skládku stavební suti	t	18,02	320,00	5 767,81
	<b>Celkem za</b>	<b>D96 Přesuny suti a vybouraných hmot</b>				<b>28 208,19</b>

