



č. půjčitele: MČ P14:0066/2017/OSM/1080
č. vypůjčitele: VYP/22/04/000245/2017



MHMPXP6OSMAS

Stejnopis č.: 5

Smlouva o výpůjčce

kteřou dne, měsíce a roku níže uvedeného uzavírají
podle § 2193 a následující zákona č. 89/2012 Sb., občanského zákoníku, v platném znění

stavba č. 0211 „Lipnická – Ocelkova“

(dále jen „Smlouva“)

Smluvní strany

Městská část Praha 14

se sídlem:

IČO:

zastoupená:

bankovní spojení:

č. ú.:

Bratří Venclíků 1073/8, 198 21 Praha 9 - Černý Most

00231312

Mgr. Radkem Vondrou, starostou městské části Praha 14

(dále jen „Půjčitel“)

a

Hlavní město Praha

se sídlem:

IČO:

DIČ:

zastoupené:

bankovní spojení:

č. ú.:

(dále jen „Vypůjčitel“)

Mariánské náměstí 2/2, 110 01 Praha 1

00064581

CZ00064581, reg. dle § 94 zák. č. 235/2004 Sb. o DPH

Ing. Karlem Prajerem, ředitelem odboru strategických investic

MHMP

(dále společně též jako „Smluvní strany“)

I.

Úvodní ustanovení

- 1.1 Půjčitel prohlašuje, že pozemky parc. č. 2575/472, druh orná půda, o výměře 5336 m², parc. č. 2580/11, orná půda, o výměře 507 m², parc. č. 2581/10, orná půda, o výměře 566 m², parc. č. 2585/9, orná půda, o výměře 619 m², parc. č. 2779/1, ostatní plocha, o výměře 6403 m², parc. č. 2804, ostatní plocha, o výměře 1153 m², parc. č. 2575/453, orná půda, o výměře 10239 m², parc. č. 2807/1, ostatní plocha, o výměře 1552 m², parc. č. 2575/477, orná půda, o výměře 1951 m², parc. č. 2575/498, orná půda, o výměře 84 m², parc. č. 2575/502, orná půda, o výměře 841 m², parc. č. 2805, orná půda, o výměře 951 m², parc. č. 2575/501, orná půda, o výměře 202 m², parc. č. 2585/2, orná půda, o výměře 76 m², všechny v katastrálním území Kyje, obec Praha, zapsané na LV č. 1686, vedeném u Katastrálního úřadu pro hlavní město Prahu, jsou vlastnictvím hlavního města Prahy a byly předány do svěřené správy nemovitostí Půjčitele. Na základě ustanovení § 17 Statutu hlavního města Prahy, zveřejněného obecně závaznou vyhláškou hlavního města Prahy č. 55/2000 Sb. hl. m. Prahy, je Půjčitel oprávněn s těmito pozemky nakládat, vykonávat všechna práva a povinnosti vlastníka a rozhodovat o všech majetkoprávních úkonech v plném rozsahu.

122
A1

- 1.2 Půjčitel prohlašuje, že záměr přenechat pozemky dle čl. II. odst. 2.1 této Smlouvy k dočasnému bezplatnému užívání Vypůjčiteli byl zveřejněn na úřední desce Půjčitele v souladu s ust. § 36 odst. 1 zákona č. 131/2000 Sb., o hlavním městě Praze, v platném znění.

II. Předmět a účel výpůjčky

- 2.1 Vypůjčitel je stavebníkem komunikační stavby „číslo 0211 „Lipnická – Ocelkova“ (dále jen „Stavba“), která je podle územního rozhodnutí čj. UMCP14/10/45241/OVD/MILD, ze dne 7. 1. 2011, umístěna na pozemcích či na částech pozemků Půjčitele. Pro oddělení těchto částí byly v souladu s vydaným ÚR vypracovány návrhy geometrických plánů, které blíže specifikují jejich výměru a označení (viz příloha č. 1 této Smlouvy). Za účelem realizace Stavby a v souladu s vydaným územním rozhodnutím tedy Půjčitel touto Smlouvou přenechává Vypůjčiteli k dočasnému bezplatnému užívání následující pozemky či jejich části (dále jen „Pozemky“):

č.	Parc. číslo	Celková výměra	Návrh GP č.	Navržené p. č. po oddělení	Oddělená vým.	Kultura
1	2575/472	5336	3299-108/2016	2575/541	2298	orná půda
2	2580/11	507	3279-62/2016	není	2 m2 započítána do 2804/4	orná půda
3	2581/10	566	3279-62/2016	2581/18	281	orná půda
4	2585/9	619	3279-62/2016	2585/15	259	orná půda
5	2779/1	6403	3279-62/2016	2779/11	1108	ostatní plocha komunikace
6	2804	1153	3279-62/2016	2804/4	251	ostatní plocha komunikace
7	2575/453	10239	3280-63/2016	2575/534	6490	orná půda
9	2807/1	1552	3278-61/2016	2807/7	1019	ostatní plocha komunikace
10	2575/477	1951	3291-60/2016	2575/537	98	orná půda
11	2575/477	1951	3291-60/2016	2575/538	79	orná půda
12	2575/477	1951	3291-60/2016	2575/539	17	orná půda
13	2575/498	84	3312-152/2016	2575/544	9	orná půda
14	2575/502	841	3312-152/2016	2575/545	303	orná půda
15	2805	951	celý pozemek		951	orná půda
16	2575/501	202	celý pozemek		202	orná půda
17	2585/2	76	celý pozemek		76	orná půda
Výměra m2 celkem:					13441	

- 2.2 Vypůjčitel se zavazuje užívat Pozemky výlučně k účelu dohodnutému touto Smlouvou a v souladu s jejími podmínkami a právními předpisy.

Yor 

III. Doba výpůjčky

- 3.1 Výpůjčka se sjednává na dobu určitou do doby dokončení Stavby, resp. do doby vydání kolaudačního souhlasu, nejdéle však na dobu 24 měsíců, a to ode dne předání Pozemků Vypůjčiteli do užívání dle následujícího odstavce.
- 3.2 Vypůjčitel je povinen písemně informovat Půjčitele o zahájení stavby nejméně 14 dnů předem. Půjčitel se zavazuje předat Pozemky Vypůjčiteli do užívání nejpozději do 14 dnů od obdržení oznámení dle předchozí věty. O předání Pozemků sepiší Smluvní strany předávací protokol. Podpisem předávacího protokolu oběma Smluvními stranami počíná doba výpůjčky podle předchozího odstavce.
- 3.3 Na pozemcích bude realizována Stavba v souladu s vydaným stavebním povolením. Nejpozději v den skončení výpůjčky, resp. do dne vydání kolaudačního souhlasu pro provoz Stavby, je Vypůjčitel povinen zajistit geometrické plány podle skutečného provedení Stavby, a pokud některé části Pozemků zůstanou Stavbou nezastavěny, předá tyto části Půjčiteli ve stavu, v jakém je převzal, pokud se Smluvní strany písemně nedohodnou jinak. O předání a převzetí Pozemků sepiší Smluvní strany předávací protokol.

IV. Práva a povinnosti Smluvních stran

- 4.1 Vypůjčitel je povinen užívat Pozemky s péčí řádného hospodáře, výlučně k účelu dohodnutému touto Smlouvou.
- 4.2 Vypůjčitel není oprávněn Pozemky, ani jejich části, poskytnout do užívání žádné třetí osobě, vyjma dodavatelů Stavby.
- 4.3 Vypůjčitel se zavazuje učinit taková opatření, aby nedošlo k znečištění Pozemků, a to jakýmikoli životní prostředí poškozujícími látkami, jakož i odpady všeho druhu, a zavazuje se přijmout veškerá potřebná opatření k zabránění poškození Pozemků. Případně vzniklé znečištění se Vypůjčitel zavazuje neprodleně odstranit. Půjčitel je oprávněn kontrolovat, zda Vypůjčitel zajistil opatření k zabránění vzniku takových škod.
- 4.4 Vypůjčitel se zavazuje dodržovat bezpečnostní, protipožární, hygienické a jiné obecně závazné předpisy a řídit se případnými pokyny Půjčitele.
- 4.5 Vypůjčitel je povinen zajistit v průběhu realizace Stavby důslednou ochranu stávající zeleně dle ČSN 83 9061 Technologie vegetačních úprav v krajině – Ochrana stromů, porostů a vegetačních ploch při stavebních pracích.
- 4.6 Vypůjčitel se zavazuje po celou dobu realizace Stavby umožnit vjezd vozidlům zásobování, služeb a pohotovostním vozidlům IZS.
- 4.7 Vypůjčitel se zavazuje dodržovat vyhlášku HMP č. 8/2008 Sb. HMP, o udržování čistoty na ulicích a jiných veřejných prostranstvích a zákon č. 13/1997 Sb., o pozemních komunikacích, v platném znění.
- 4.8 Vypůjčitel není oprávněn umístit na Pozemcích jakoukoli reklamu, vyjma označení Stavby.
- 4.9 Vypůjčitel odpovídá v plném rozsahu za veškeré škody, které v době trvání této Smlouvy na Pozemcích vzniknou v souvislosti s jeho činností, nebo činností třetích osob, které ke své činnosti použije.
- 4.10 Půjčitel nebude Vypůjčiteli poskytovat v souvislosti s užíváním Pozemků žádné služby ani jiná plnění.

V. Závěrečná ustanovení

- 5.1 Tato Smlouva nabývá platnosti a účinnosti dnem podpisu oběma Smluvními stranami.

429 

- 5.2** Vztahy touto Smlouvou výslovně neupravené se řídí právním řádem České republiky, zejm. zákonem č. 89/2012 Sb., občanský zákoník, v platném znění.
- 5.3** Tato Smlouva může být měněna nebo doplňována pouze písemnými dodatky, podepsanými oběma Smluvními stranami.
- 5.4** Případná neplatnost některého ustanovení této Smlouvy nemá za následek neplatnost ostatních ustanovení. Pro případ, že se kterékoli ustanovení této Smlouvy stane neúčinným nebo neplatným, se Smluvní strany zavazují bez zbytečného odkladu nahradit takové ustanovení novým.
- 5.5** Smluvní strany výslovně souhlasí s tím, aby tato smlouva byla vedena v evidenci CES, tj. v centrální evidenci smluv, vedené hl. m. Prahou, která je veřejně přístupná a která obsahuje údaje o Smluvních stranách, číselné označení této Smlouvy, datum jejího podpisu a text této Smlouvy. Smluvní strany prohlašují, že skutečnosti uvedené v této Smlouvě nepovažují za obchodní tajemství ve smyslu § 504 zákona č. 89/2012 Sb., občanského zákoníku, v platném znění, a udělují svolení k jejich užití a zveřejnění bez stanovení jakýchkoli dalších podmínek.
- 5.6** Smluvní strany výslovně souhlasí s tím, aby tato Smlouva byla uvedena v Centrální evidenci smluv (CES), vedené městskou částí Praha 14, která je veřejně přístupná a která obsahuje údaje o Smluvních stranách, předmětu Smlouvy, číselné označení této Smlouvy, datum jejího uzavření, dobu účinnosti od/do a dále vlastní text Smlouvy.
- 5.7** Smluvní strany berou na vědomí, že jsou povinny na žádost třetí osoby poskytovat informace v souladu se zákonem č. 106/1999 Sb., o svobodném přístupu k informacím, v platném znění.
- 5.8** Smluvní strany berou na vědomí, že tato Smlouva bude uveřejněna v registru smluv v souladu s ustanoveními zákona č. 340/2015 Sb., o zvláštních podmínkách účinnosti některých smluv, uveřejňování těchto smluv a o registru smluv.
- 5.9** Tato Smlouva je vyhotovena v osmi stejnopisech, z nichž každý má stejnou platnost. Tři stejnopisy obdrží Půjčitel a pět stejnopisů Vypůjčitel.
- 5.10** Souhlas s uzavřením této Smlouvy byl dán usnesením Rady městské části Praha 14 č. 234/RMČ/2017 ze dne 3. 4. 2017.
- 5.11** V souladu s § 43 odst. 1 zákona č. 131/2000 Sb., o hlavním městě Praze, v platném znění, tímto hlavní město Praha potvrzuje, že uzavření této Smlouvy schválila Rada hlavního města Prahy usnesením č. 1336 ze dne 6. 6. 2017.
- 5.12** Poté, co se smluvní strany seznámily s obsahem této smlouvy, výslovně prohlašují, že smlouvě porozuměly a bezvýhradně s jejím obsahem souhlasí; dále prohlašují, že tato smlouva byla sepsána podle jejich pravé a svobodné vůle. Smlouva neodporuje zákonu a nepříčí se dobrým mravům; na důkaz připojují své podpisy.

Přílohy: č. 1 - kopie geometrických plánů

V Praze dne

30. 06. 2017

30 -06- 2017
V Praze dne

.....
Mgr. Radek Vondra
starosta MČ Praha 14

409
AH

D O L C Ě K A

Potvrzujeme, že ve smyslu § 43 zák. č. 131/2000 Sb.,
byly splněny podmínky pro platnost

.....ho úkonu.

.....va městské části Praha 14

Hana Muhrová

MUDr. Kateřina Pavličková

30. 06. 2017

V Praze dne:

..

VÝKAZ DOSAVADNÍHO A NOVÉHO STAVU ÚDAJŮ KATASTRU NEMOVITOSTÍ														
Dosavadní stav						Nový stav								
Označení pozemku parc. číslem	Výměra parcely		Druh pozemku Způsob využití	Označení pozemku parc. číslem	Výměra parcely		Druh pozemku Způsob využití	Typ stavby Způsob využití	Způsob určení výměry	Porovnání se stavem evidence právních vztahů				
	ha	m ²			ha	m ²				Díl přechází z pozemku označeného v katastru nemovitostí	Dílejší poz. evidenci	Číslo listu vlastnictví	Výměra dílu	
											ha	m ²		
2575/477	19	51	orná půda	2575/477	16	17	orná půda		0					
				2575/535	28		orná půda		0	2575/477	1686		28	
				2575/536	1	12	orná půda		0	2575/477	1686	1	12	
				2575/537	98		orná půda		0	2575/477	1686		98	
				2575/538	79		orná půda		0	2575/477	1686		79	
				2575/539	17		orná půda		0	2575/477	1686		17	
	19	51			19	51								

Výkaz údajů o bonitovaných půdně ekologických jednotkách (BPEJ) k parcelám nového stavu											
Parcelní číslo podle katastru nemovitostí		Kód BPEJ	Výměra		BPEJ na dílu parcely	Parcelní číslo podle katastru nemovitostí		Kód BPEJ	Výměra		BPEJ na dílu parcely
	zjednodušené evidence		ha	m ²			zjednodušené evidence		ha	m ²	
2575/477		21300	11	40							
		23001	4	77	2575/538		21300			79	
2575/535		21300		28	2575/539		21300			17	
2575/536		21300	1	12							
2575/537		21300		98							

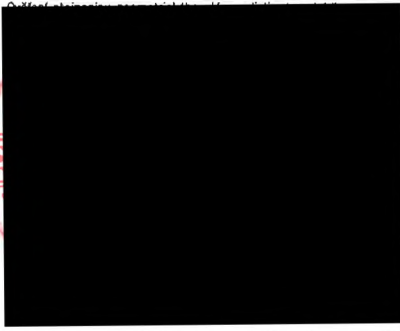
GEOMETRICKÝ PLÁN pro rozdělení pozemku	Geometrický plán ověřil úředně oprávněný zeměměřičský inženýr:	Stejnopis ověřil úředně oprávněný zeměměřičský inženýr:
	Jméno, příjmení: Ing. Vladimír Zázvorka	Jméno, příjmení: Ing. Vladimír Zázvorka
	Číslo položky seznamu úředně oprávněných zeměměřičských inženýrů: 840/1995	Číslo položky seznamu úředně oprávněných zeměměřičských inženýrů: 840/95
	Dne: 23.5.2016 Číslo: 62/2016	Dne: 12.6.2016 Číslo: 64/2016
	Náležitostní a přesností odpovídá právním předpisům.	Tento stejnopis odpovídá geometrickému plánu v elektronické podobě uloženému v dokumentaci katastrálního úřadu
Vyhotovitel: Ing. Vladimír Zázvorka Souběžná I, 643/49 15800 Praha 5, Číslo plánu: 3291-60/2016 Okres: Obec: Praha Kat. území: Kyje Mapový list: Praha 2-0/31, 32 Dosavadním vlastníkům pozemků byla poskytnuta možnost seznámit se v terénu s průběhem navrhovaných nových hranic, které byly označeny předepsaným způsobem: dočasně - zem. činnost	Katastrální úřad souhlasí s očíslováním parcel. KÚ pro hlavní město Prahu KP Praha Jana Balvínová PGP-1909/2016-101 2016.06.01 09:26:38 CEST	

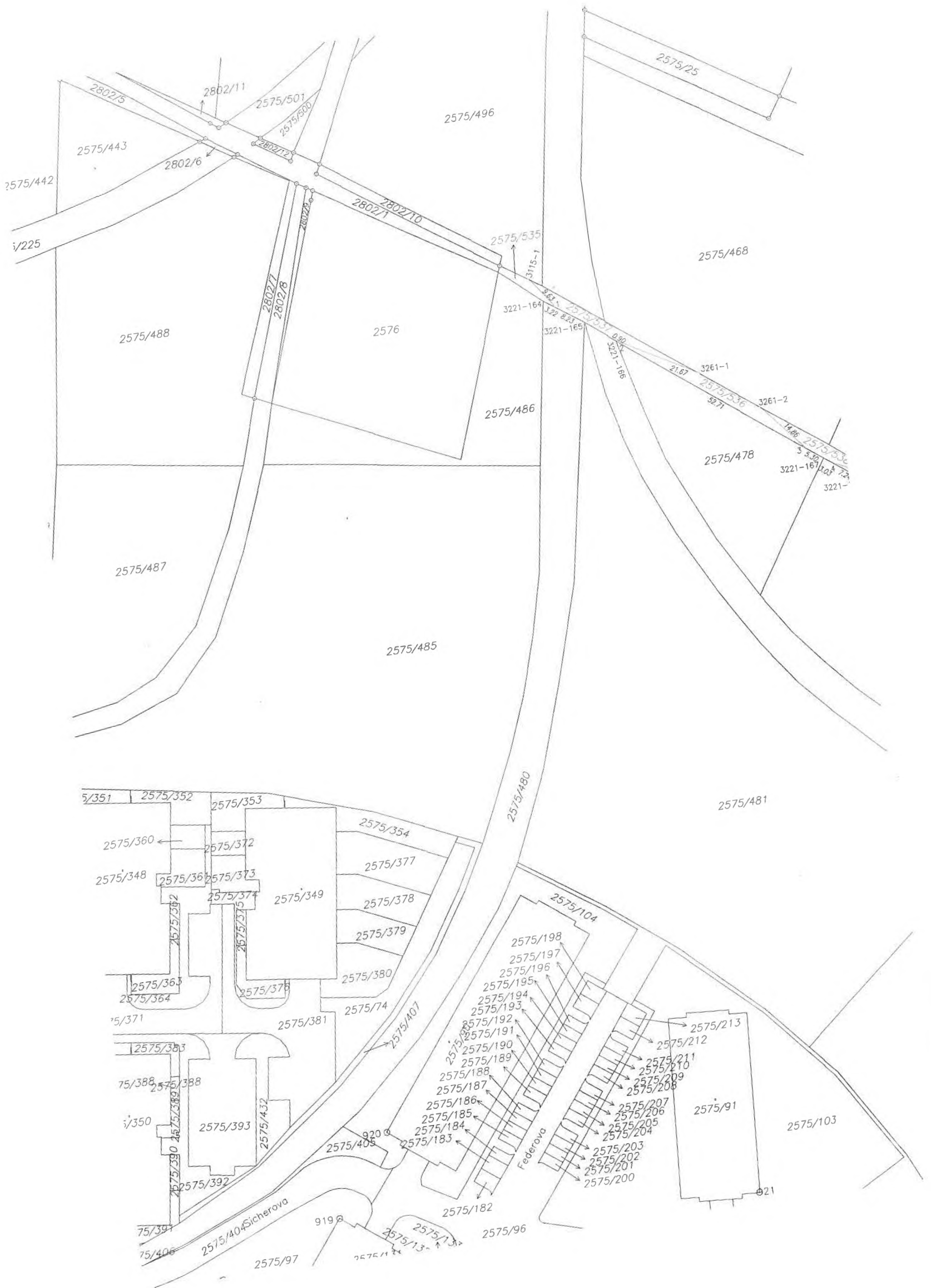

2575/467

2575/

2575/47

2575/466

2575/464

2575/465

2575/469

2575/511

3261-3

2575/470

476

2575/471

2575/475

2575/472

2575/477

2575/474

2575/479

2575/473

2575/482

2575/

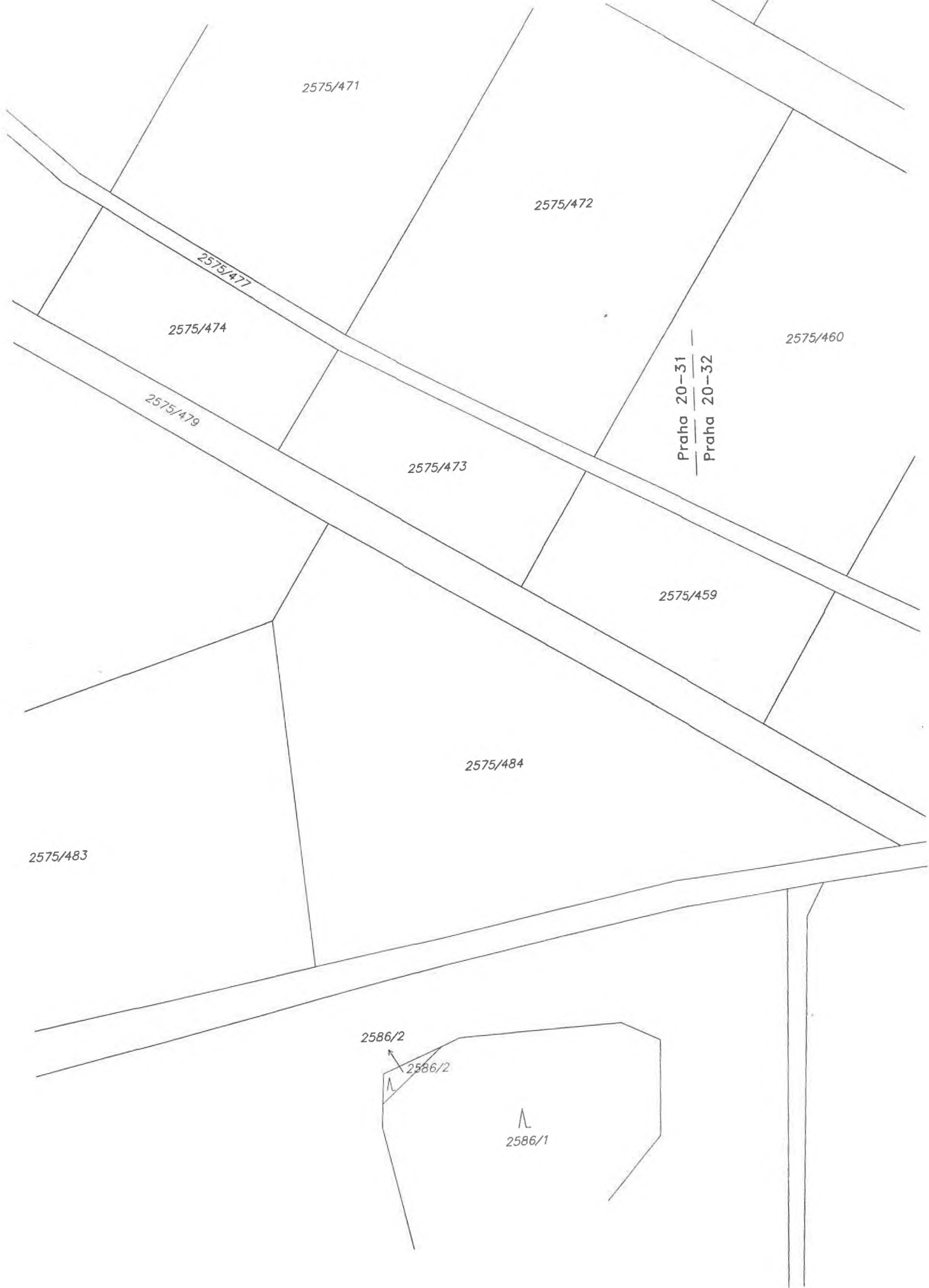

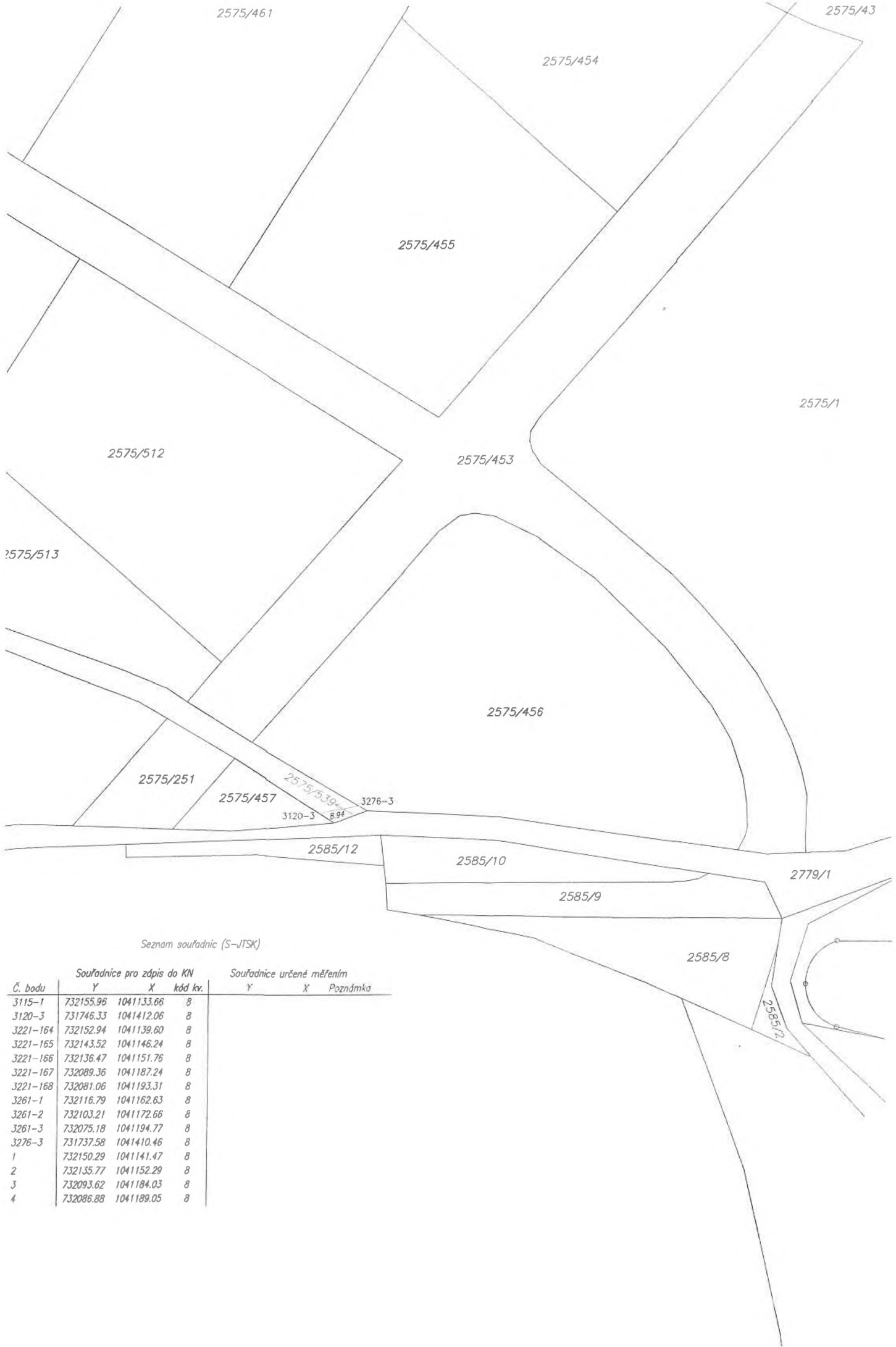

Seznam souřadnic (S-JTSK)

Č. bodu	Souřadnice pro zápis do KN			Souřadnice určené měřením		
	Y	X	kód kv.	Y	X	Poznámka
3115-1	732155.96	1041133.66	8			
3120-3	731746.33	1041412.06	8			
3221-164	732152.94	1041139.60	8			
3221-165	732143.52	1041146.24	8			
3221-166	732136.47	1041151.76	8			
3221-167	732089.36	1041187.24	8			
3221-168	732081.06	1041193.31	8			
3261-1	732116.79	1041162.63	8			
3261-2	732103.21	1041172.66	8			
3261-3	732075.18	1041194.77	8			
3276-3	731737.58	1041410.46	8			
1	732150.29	1041141.47	8			
2	732135.77	1041152.29	8			
3	732093.62	1041184.03	8			
4	732086.88	1041189.05	8			

VÝKAZ DOSAVADNÍHO A NOVÉHO STAVU ÚDAJŮ KATASTRU NEMOVITOSTÍ

Dosavadní stav			Nový stav														
Označení pozemku parc. číslem	Výměra parcely		Druh pozemku	Označení pozemku parc. číslem	Výměra parcely		Druh pozemku	Typ stavby	Způsob využití	Způsob využití	Způsob využití	Porovnání se stavem evidence právních vztahů					
	ha	m ²			ha	m ²						Díl přechází z pozemku označeného v katastru nemovitostí	dřívejší poz. evidenci	Číslo listu vlastnictví	Výměra dílu		Označení dílu
2580/11	5	07	orná půda	2580/11	5	05	orná půda										
2581/10	5	66	orná půda	2581/10	2	85	orná půda										
				2581/18	2	81	orná půda				2581/10	1686	2	81			
2585/9	6	19	orná půda	2585/9	3	60	orná půda										
				2585/15	2	59	orná půda				2585/9	1686	2	59			
2779/1	64	03	ostat.pl. ostat.komun.	2779/1	47	53	ostat.pl. ostat.komun.										
				2779/10	5	42	ostat.pl. ostat.komun.				2779/1	1686	5	42			
				2779/11	11	08	ostat.pl. ostat.komun.				2779/1	1686	11	08			
2804	11	53	ostat.pl. ostat.komun.	2804/3	9	04	ostat.pl. ostat.komun.				2804	1686	9	04			
				2804/4	2	51	ostat.pl. ostat.komun.				2804 2580/11	1686 1686	2 2	49 2			a b
														2	51		
	92	48			92	48											

Výkaz údajů o bonitovaných půdně ekologických jednotkách (BPEJ) k parcelám nového stavu

Parcelní číslo podle		Kód BPEJ	Výměra		BPEJ na dílu parcely	Parcelní číslo podle		Kód BPEJ	Výměra		BPEJ na dílu parcely
katastru nemovitostí	zjednodušené evidence		ha	m ²		katastru nemovitostí	zjednodušené evidence		ha	m ²	
2580/11		21300	2	54							
		23716	2	51		2585/9	21300	3	60		
2581/10		21300	2	48		2585/15	21300	2	59		
		23716		37							
2581/18		21300	2	81							

GEOMETRICKÝ PLÁN pro

rozdělení pozemku

	Geometrický plán ověřil úředně oprávněný zeměměřický inženýr: Jméno, příjmení: <i>Ing. Vladimír Zázvorka</i> Číslo položky seznamu úředně oprávněných zeměměřických inženýrů: <i>840/1995</i> Dne: <i>10.6.2016</i> číslo: <i>63/2016</i>	Stejnopis ověřil úředně oprávněný zeměměřický inženýr: Jméno, příjmení: <i>Ing. Vladimír Zázvorka</i> Číslo položky seznamu úředně oprávněných zeměměřických inženýrů: <i>840/195</i> Dne: <i>10.6.2016</i> číslo: <i>42/2016</i>
Náležitosti a přesnosti odpovídá právním předpisům.		
Vyhotovitel: <i>Ing. Vladimír Zázvorka</i> <i>Souběžná I, 643/49</i> <i>15800 Praha 5,</i> Číslo plánu: <i>3279-62/2016</i> Okres: Obec: <i>Praha</i> Kat. území: <i>Kyje</i> Mapový list: <i>Praha 2-0/32</i>	Katastrální úřad souhlasí s očíslováním parcel KÚ pro hlavní město Prahu KP Praha Jitka Němcová PGP-2230/2016-101 2016.06.15 08:57:02 CEST	
Dosavadním vlastníkům pozemků byla poskytnuta možnost seznámit se v terénu s průběhem navrhovaných nových hranic, které byly označeny předepsaným způsobem: dočasně – zem. činnost		

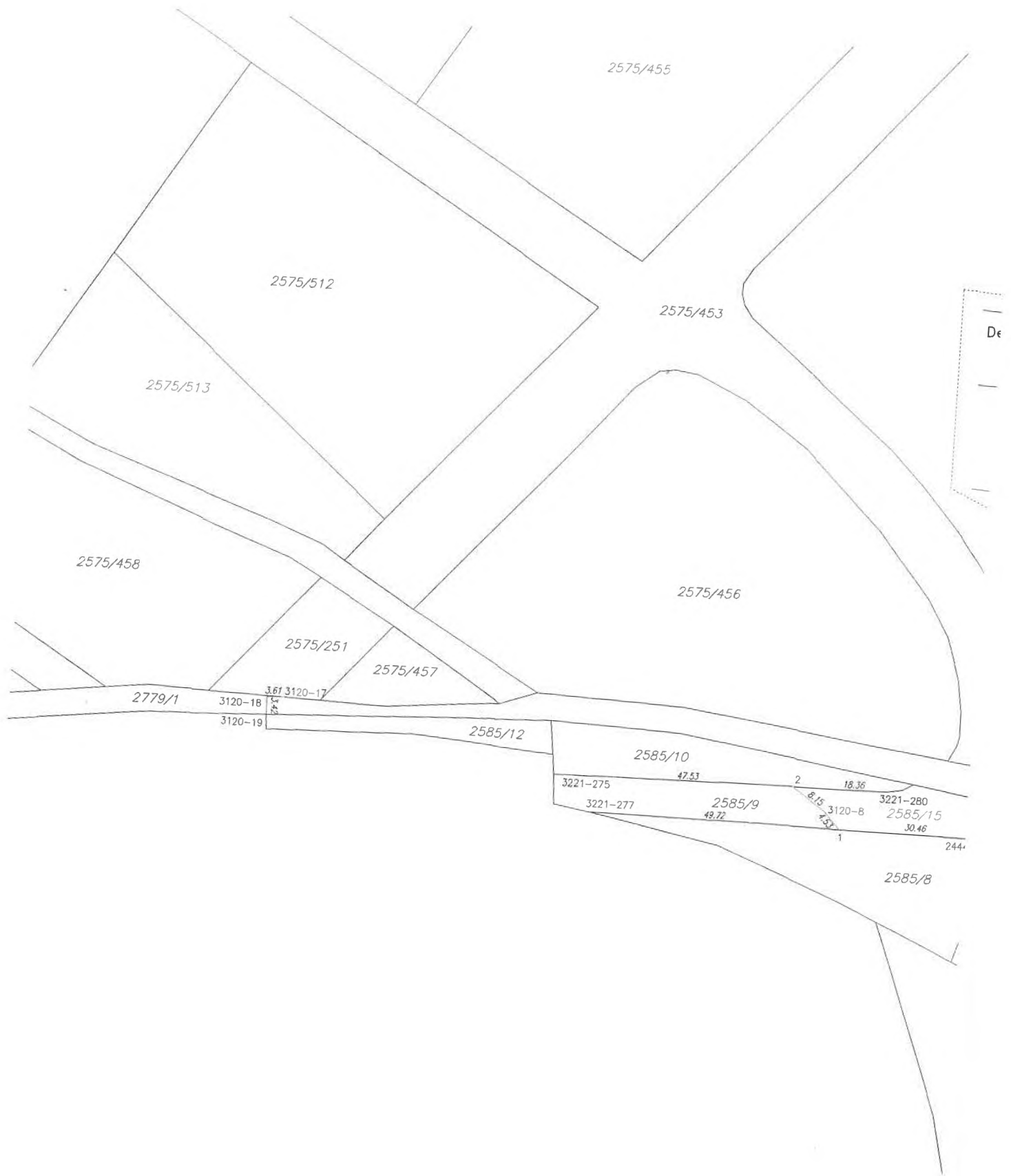

2585/1

2575/1

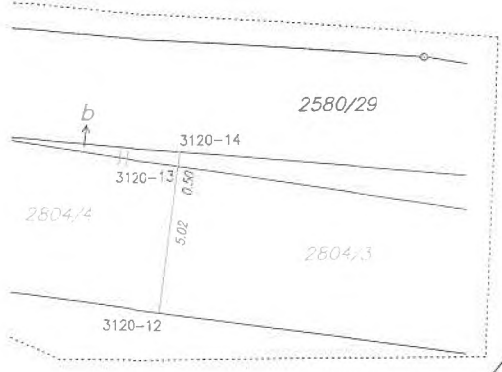

2580/43

'79/11



Detail:A

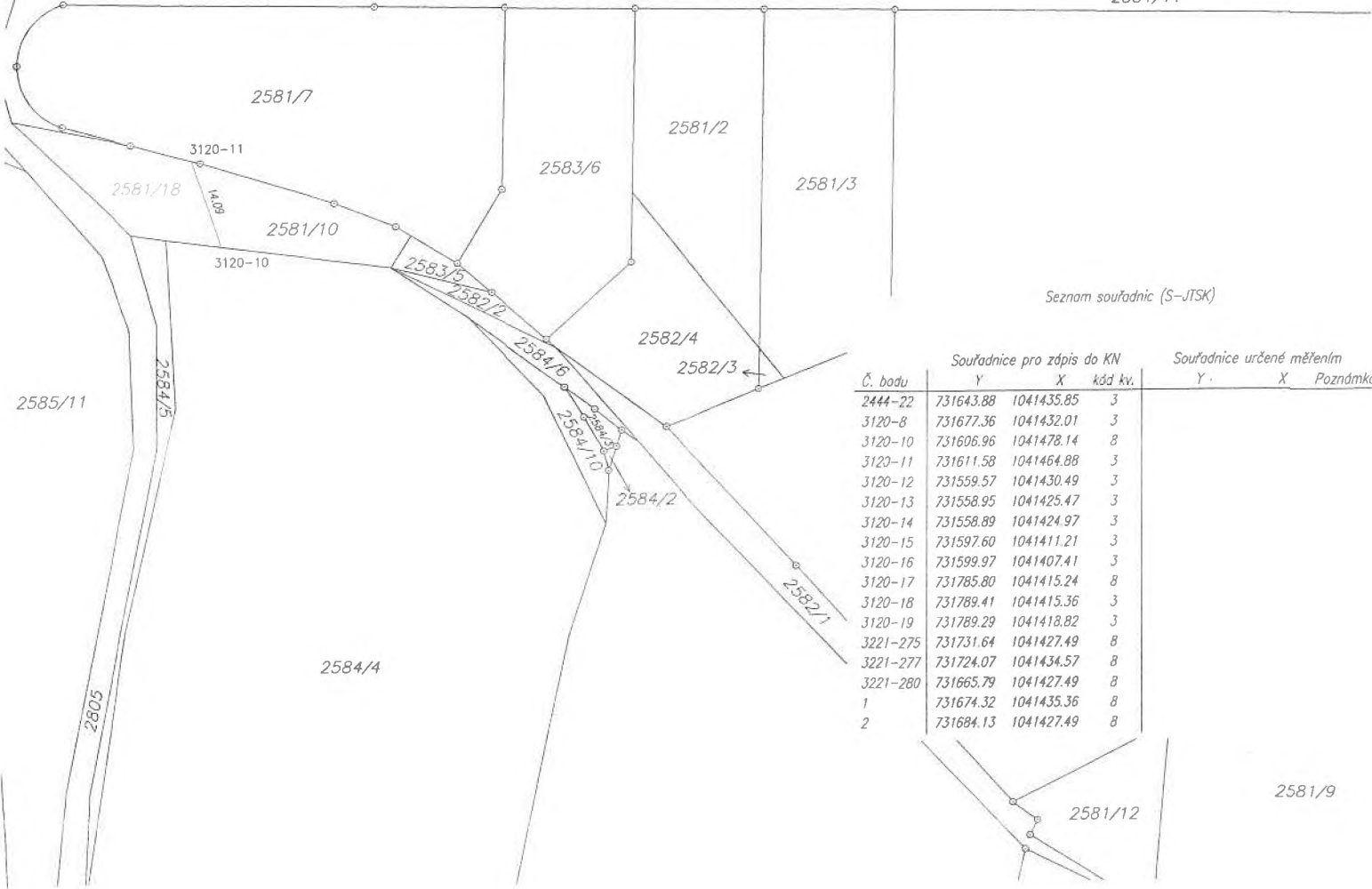

Seznam souřadnic (S-JTSK)

Č. bodu	Souřadnice pro zápis do KN			Souřadnice určené měřením		
	Y	X	kód kv.	Y	X	Poznámky
2444-22	731643.88	1041435.85	3			
3120-8	731677.36	1041432.01	3			
3120-10	731606.96	1041478.14	8			
3120-11	731611.58	1041464.88	3			
3120-12	731559.57	1041430.49	3			
3120-13	731558.95	1041425.47	3			
3120-14	731558.89	1041424.97	3			
3120-15	731597.60	1041411.21	3			
3120-16	731599.97	1041407.41	3			
3120-17	731785.80	1041415.24	8			
3120-18	731789.41	1041415.36	3			
3120-19	731789.29	1041418.82	3			
3221-275	731731.64	1041427.49	8			
3221-277	731724.07	1041434.57	8			
3221-280	731665.79	1041427.49	8			
1	731674.32	1041435.36	8			
2	731684.13	1041427.49	8			

2581/9

VÝKAZ DOSAVADNÍHO A NOVÉHO STAVU ÚDAJŮ KATASTRU NEMOVITOSTÍ													
Dosavadní stav						Nový stav							
Označení pozemku parc. číslem	Výměra parcely		Druh pozemku Způsob využití	Označení pozemku parc. číslem	Výměra parcely		Druh pozemku Způsob využití	Typ stavby Způsob využití	Způsob určení výměry	Porovnání se stavem evidence právních vztahů			
	ha	m ²			ha	m ²				Díl přechází z pozemku označeného v katastru nemovitostí	dřívejší poz. evidenci	Číslo listu vlastnictví	Výměra dílu
											ha	m ²	
2575/472	53	36	orná půda	2575/472	30	38	orná půda		0				
				2575/541	22	98	orná půda		0	2575/472	1686	22	98
	53	36			53	36							

75/462

Výkaz údajů o bonitovaných půdně ekologických jednotkách (BPEJ) k parcelám nového stavu											
Parcelní číslo podle		Kód BPEJ	Výměra		BPEJ na dílu parcely	Parcelní číslo podle		Kód BPEJ	Výměra		BPEJ na dílu parcely
katastru nemovitostí	zjednodušené evidence		ha	m ²		katastru nemovitostí	zjednodušené evidence		ha	m ²	
2575/472		21300	30	38							
2575/541		21300	22	98							

Seznam souřadnic (S-JTSK)

Č. bodu	Souřadnice pro zápis do KN			Souřadnice určené měřením		
	Y	X	kód kv.	Y	X	Poznámka
3119-39	731901.76	1041271.34	3			
3261-6	731923.62	1041260.18	8			
3261-7	731870.76	1041288.04	8			

513

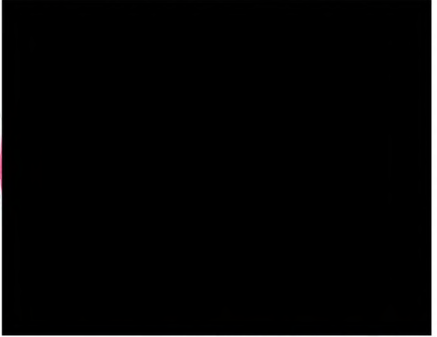
GEOMETRICKÝ PLÁN pro rozdělení pozemku	Geometrický plán ověřil úředně oprávněný zeměměřický inženýr:	Stejnopis ověřil úředně oprávněný zeměměřický inženýr:
	Jméno, příjmení: <i>Ing. Vladimír Zázvorka</i>	Jméno, příjmení: <i>Ing. Vladimír Zázvorka</i>
	Číslo položky seznamu úředně oprávněných zeměměřických inženýrů: <i>840/1995</i>	Číslo položky seznamu úředně oprávněných zeměměřických inženýrů: <i>840/195</i>
	Dne: <i>20.6.2016</i> Číslo: <i>72/2016</i>	Dne: <i>29.6.2016</i> Číslo: <i>45/2016</i>
Náležitostmi o přesnosti odpovídá právním předpisům.		Tento stejnopis odpovídá geometrickému plánu v elektronické podobě uloženému v dokumentaci katastrálního úřadu.
Vyhotovitel: <i>Ing. Vladimír Zázvorka</i> <i>Souběžná 1, 643/49</i> <i>15800 Praha 5,</i>	Katastrální úřad souhlasí s očíslováním parcel.	
Číslo plánu: <i>3299-108/2016</i>	KÚ pro hlavní město Prahu KP Praha Ing. Magda Bendová PGP-2381/2016-101 2016.06.27 09:34:13 CEST	
Okres:		
Obec: <i>Praha</i>		
Kat. území: <i>Kyje</i>		
Mapový list: <i>Praha 2-0/31, 32</i>		
Dosavadním vlastníkům pozemků byla poskytnuta možnost seznámit se v terénu s průběhem navrhaných nových hranic, které byly označeny předepsanými způsobem:		
<i>dočasně - zeměděl. činnost</i>		



2575/511

2575/463

2575/471

2575/541

3261-6

24.55

3119-39

35.23

3261-7

2575/472

2575/471

2575/474

2575/460

Praha 2-0/31
Praha 2-0/32

2575/479

2575/473

2575/459

VÝKAZ DOSAVADNÍHO A NOVÉHO STAVU ÚDAJŮ KATASTRU NEMOVITOSTÍ

Dosavadní stav				Nový stav									
Označení pozemku parc. číslem	Výměra parcely		Druh pozemku Způsob využití	Označení pozemku parc. číslem	Výměra parcely		Druh pozemku Způsob využití	Typ stavby Způsob využití	Způsob určení výměr	Porovnání se stavem evidence právních vztahů			
	ha	m ²			ha	m ²				Díl přechází z pozemku označeného v katastru nemovitostí	dřívější poz. evidenci	Číslo listu vlastnictví	Výměra dílu
											ha	m ²	
2575/498		84	orná půda	2575/498		75	orná půda		0				
				2575/544		9	orná půda		0	2575/498		1686	9
2575/502	8	41	orná půda	2575/502	5	38	orná půda		0				
				2575/545	3	03	orná půda		0	2575/502		1686	3 03
		9	25			9	25						

Výkaz údajů o bonitovaných půdně ekologických jednotkách (BPEJ) k parcelám nového stavu

Parcelní číslo podle katastru nemovitostí		Kód BPEJ	Výměra		BPEJ na dílu parcely	Parcelní číslo podle katastru nemovitostí		Kód BPEJ	Výměra		BPEJ na dílu parcely
zjednodušené evidence			ha	m ²		zjednodušené evidence			ha	m ²	
2575/498		21300		75		2575/545	21300		3	03	
2575/502		21300		5 38							
2575/544		21300		9							

Seznam souřadnic (S-JTSK)

Č. bodu	Souřadnice pro zápis do KN			Souřadnice určené měřením		
	Y	X	kód kv.	Y	X	Poznámka
3113-15	732177.52	1041051.96	8			
3221-62	732177.75	1041040.81	8			
3221-63	732181.38	1041052.71	8			
3274-2	732185.69	1041047.08	8			
1	732180.59	1041050.13	8			

GEOMETRICKÝ PLÁN pro rozdělení pozemku	Geometrický plán ověřil úředně oprávněný zeměměřický inženýr:	Stejnopis ověřil úředně oprávněný zeměměřický inženýr:
	Jméno, příjmení: <i>Ing. Vladimír Zázvorka</i>	Jméno, příjmení: <i>Ing. Vladimír Zázvorka</i>
	Číslo položky seznamu úředně oprávněných zeměměřických inženýrů: <i>840/1995</i>	Číslo položky seznamu úředně oprávněných zeměměřických inženýrů: <i>840/95</i>
	Dne: <i>8.9.2016</i> Číslo: <i>89/2016</i>	Dne: <i>14.9.2016</i> Číslo: <i>91/2016</i>
	Náležitosti a přesnost odpovídá právním předpisům.	Tento stejnopis odpovídá geometrickému plánu v elektronické podobě uloženému v dokumentaci katastrálního úřadu.
Vyhotovitel: <i>Ing. Vladimír Zázvorka</i> <i>Souběžná I, 643/49</i> <i>15800 Praha 5,</i>	Katastrální úřad souhlasí s otiskováním parcel	
Číslo plánu: <i>3312-152/2016</i>	KÚ pro hlavní město Prahu KP Praha Jana Balvínová PGP-3565/2016-101 2016.09.14 09:08:35 CEST	
Okres:		
Obec: <i>Praha</i>		
Kat. území: <i>Kyje</i>		
Mapový list: <i>Praha 2-0/31</i>		
Dosavadním vlastníkům pozemků byla poskytnuta možnost seznámit se v terénu s průběhem navrhovaných nových hranic, které byly označeny předepsaným způsobem: <i>dočasně- zeměd. činnost</i>		

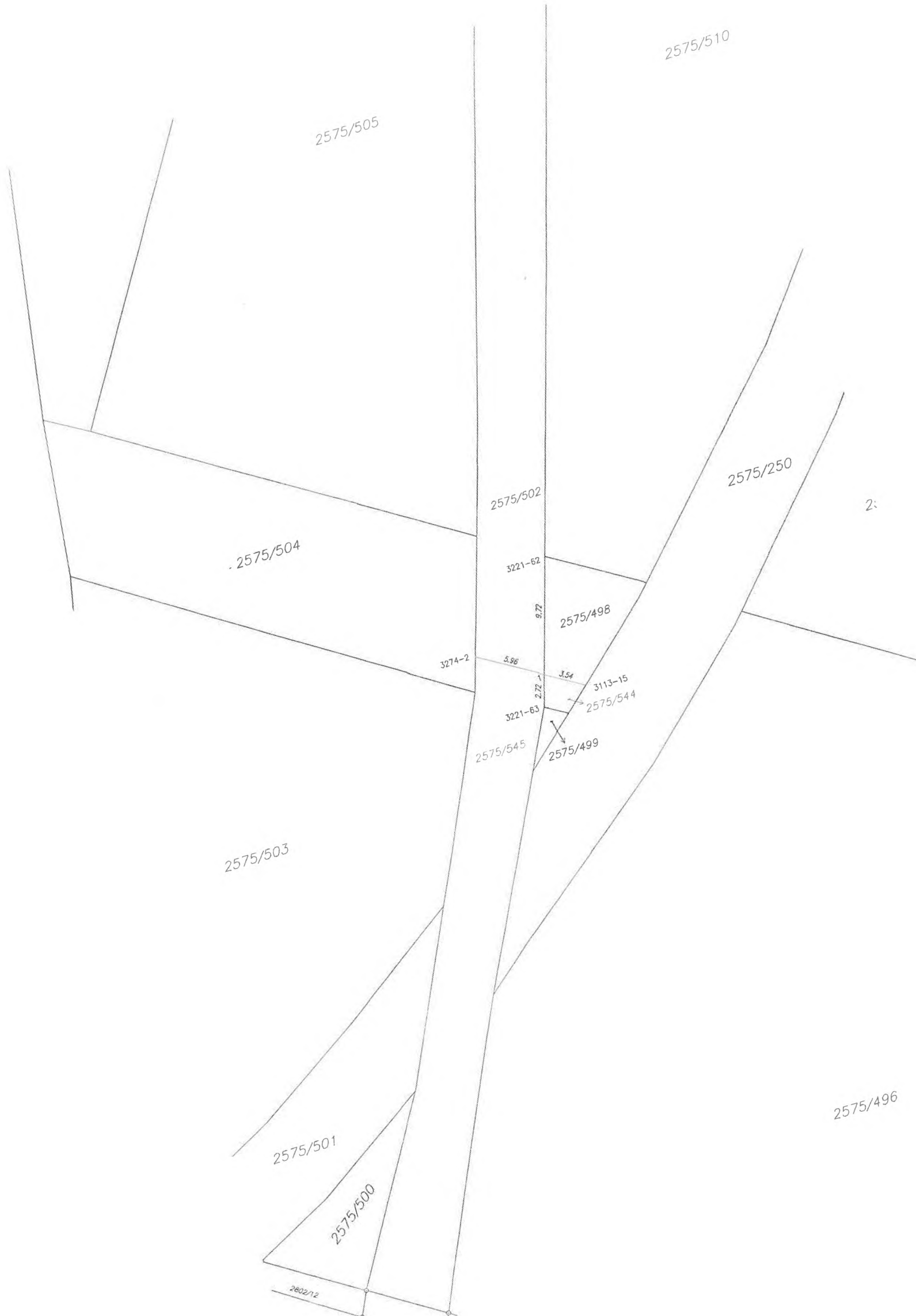

VÝKAZ DOSAVADNÍHO A NOVÉHO STAVU ÚDAJŮ KATASTRU NEMOVITOSTÍ

39/1

Dosavadní stav				Nový stav											
Označení pozemku parc. číslem	Výměra parcely		Druh pozemku	Označení pozemku parc. číslem	Výměra parcely		Druh pozemku	Typ stavby	Způsob využití	Způsob využití	Porovnání se stavem evidence právních vztahů				
	ha	m ²	Způsob využití		ha	m ²	Způsob využití	Způsob využití	Způsob využití	Díl přechází z pozemku označeného v katastru nemovitostí	dřívejší poz. evidenci	Číslo listu vlastnictví	Výměra dílu		Označení dílu
2807/1	15	52	ostat. pl. ostat. komun.	2807/1	2	51	ostat. pl. ostat. komun.								
				2807/6	2	82	ostat. pl. ostat. komun.			2807/1	1686	2	82		
				2807/7	10	19	ostat. pl. ostat. komun.			2807/1	1686	10	19		
	15	52			15	52									

Seznam souřadnic (S-JTSK)

Č. bodu	Souřadnice pro zápis do KN			Souřadnice určené měřením		
	Y	X	kód kv.	Y	X	Poznámka
3128-11	731621.84	1041830.99	3			
3129-2	731619.26	1041853.03	3			
3129-3	731565.47	1041665.15	3			
3129-4	731565.82	1041662.19	3			

<h2 style="text-align: center;">GEOMETRICKÝ PLÁN pro</h2> <p style="text-align: center;">rozdělení pozemku</p>	Geometrický plán ověřil úředně oprávněný zeměměřičský inženýr:	Stejnopis ověřil úředně oprávněný zeměměřičský inženýr:
	Jméno, příjmení: <i>Ing. Vladimír Zázvorka</i>	Jméno, příjmení: <i>Ing. Vladimír Zázvorka</i>
	Číslo položky seznamu úředně oprávněných zeměměřičských inženýrů: <i>840/1995</i>	Číslo položky seznamu úředně oprávněných zeměměřičských inženýrů: <i>840/95</i>
	Dne: <i>9.5.2016</i> Číslo: <i>59/2016</i>	Dne: <i>12.6.2016</i> Číslo: <i>65/2016</i>
Náležitostmi a přesností odpovídá právním předpisům		Tento stejnopis odpovídá geometrickému plánu v elektronické podobě uloženému v dokumentaci katastrálního úřadu
Vyhotovitel: <i>Ing. Vladimír Zázvorka</i> <i>Souběžná 1, 643/49</i> <i>15800 Praha 5,</i>	Katastrální úřad souhlasí s očištěním parcel	
Číslo plánu: <i>3278-61/2016</i>	KÚ pro hlavní město Prahu KP Praha Jana Balvínová PGP-1681/2016-101 2016.05.13 10:25:29 CEST	
Okres:		
Obec: <i>Praha</i>		
Kat. území: <i>Kyje</i>		
Mapový list: <i>Praha 2-0/34</i>		
Dosavadním vlastníkům pozemků bylo poskytnuta možnost seznámit se v terénu s průběhem navrhovaných nových hranic, které byly označeny předepsaným způsobem: <i>dočasně</i>		

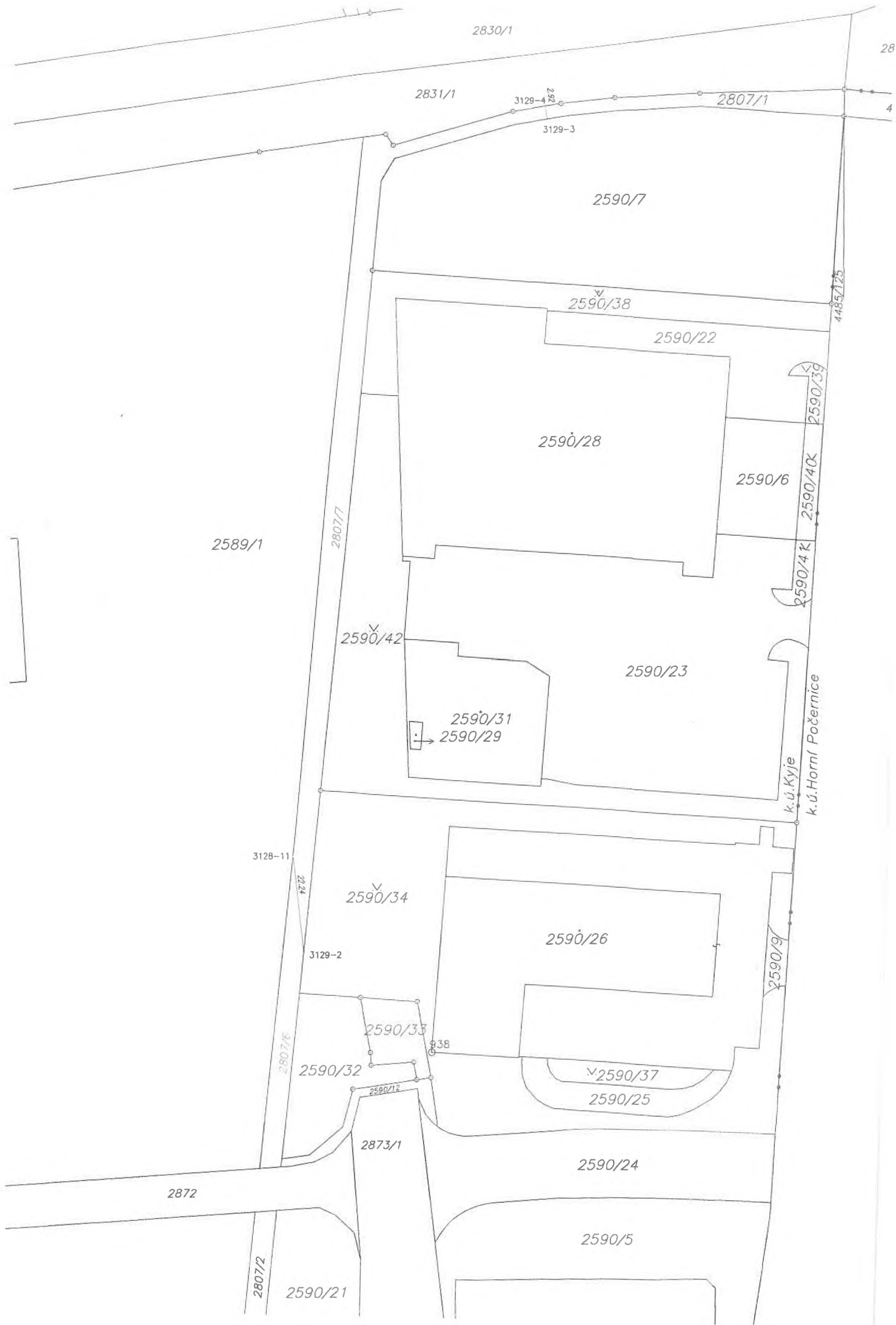

4485/125

k.ú. Kyje
k.ú. Horní Počernice

2590/9

2807/1

2830/1

2831/1

3129-4

3129-3

2590/7

2590/38

2590/22

2590/28

2590/6

2590/39

2590/40

2590/41

2590/42

2590/43

2590/44

2590/45

2590/46

2590/47

2590/48

2590/49

2590/50

2590/51

2590/52

2590/23

2590/31

2590/29

2590/42

2590/34

2590/26

2590/37

2590/25

2590/24

2590/5

2590/32

2590/33

2873/1

2872

2807/2

2590/21

3128-11

3129-2

2807/6

2590/12

2807/7

2589/1



VÝKAZ DOSAVADNÍHO A NOVÉHO STAVU ÚDAJŮ KATASTRU NEMOVITOSTÍ

Dosavadní stav				Nový stav											
Označení pozemku parc. číslem	Výměra parcely		Druh pozemku Způsob využití	Označení pozemku parc. číslem	Výměra parcely		Druh pozemku Způsob využití	Typ stavby	Způsob určení výměry	Porovnání se stavem evidence právních vztahů					
	ha	m ²			ha	m ²				Díl přechází z pozemku označeného v katastru nemovitostí	dílejší poz. evidenci	Číslo listu vlastnictví	Výměra dílu		Označení dílu
2575/453	1	02	39	orná půda	2575/453	18	89	orná půda		0					
					2575/531	9	52	orná půda	0	2575/453	1686	9	52		
					2575/532	8	80	orná půda	0	2575/453	1686	8	80		
					2575/533	28		orná půda	0	2575/453	1686		28		
					2575/534	64	90	orná půda	0	2575/453	1686	64	90		
	1	02	39		1	02	39								

Výkaz údajů o bonitovaných půdně ekologických jednotkách (BPEJ) k parcelám nového stavu

Parcelní číslo podle		Kód BPEJ	Výměra		BPEJ na dílu parcely	Parcelní číslo podle		Kód BPEJ	Výměra		BPEJ na dílu parcely
katastru nemovitostí	zjednodušené evidence		ha	m ²		katastru nemovitostí	zjednodušené evidence		ha	m ²	
2575/453		21300	18	89							
2575/531		21300	9	52		2575/534	21300	50	60		
2575/532		23001	8	80			23001	14	30		
2575/533		23001		28							

Seznam souřadnic (S-JTSK)

Č. bodu	Souřadnice pro zápis do KN			Souřadnice určené měřením		
	Y	X	kód kv.	Y	X	Poznámka
3113-18	732134.53	1041077.63	8			
3119-1	731987.75	1041165.25	3			
3119-8	731666.87	1041364.57	3			
3119-9	731663.20	1041367.58	3			
3221-114	731700.23	1041327.91	8			
3261-9	731740.16	1041347.14	8			
3261-10	731713.67	1041316.78	8			
3261-13	731937.91	1041189.95	8			
3276-1	731676.05	1041353.35	8			
3276-2	731660.37	1041368.58	8			
3276-4	731727.94	1041358.65	8			

GEOMETRICKÝ PLÁN pro rozdělení pozemku	Geometrický plán ověřil úředně oprávněný zeměměřický inženýr:	Stejnopis ověřil úředně oprávněný zeměměřický inženýr:
	Jméno, příjmení: <i>Ing. Vladimír Zázvorka</i>	Jméno, příjmení: <i>Ing. Vladimír Zázvorka</i>
	Číslo položky seznamu úředně oprávněných zeměměřických inženýrů: <i>840/1995</i>	Číslo položky seznamu úředně oprávněných zeměměřických inženýrů: <i>840/95</i>
	Dne: <i>30.5.2016</i>	Dne: <i>12.6.2016</i>
	Náležitosti a přesnosti odpovídá právním předpisům.	Tento stejnopis odpovídá geometrickému plánu v elektronické podobě uloženému v dokumentaci katastrálního úřadu
Vyhotovitel: <i>Ing. Vladimír Zázvorka Souběžná I, 643/49 15800 Praha 5,</i>	Katastrální úřad souhlasí s očišlováním parcel	
Číslo plánu: <i>3280-63/2016</i>	KÚ pro hlavní město Prahu KP Praha Petra Kopecká 2032/2016-101 2016.06.03 09:34:13 CEST	
Okres: <i>Praha</i>	Ověřil stejnopis geometrického plánu v listinné podobě	
Obec: <i>Kyje</i>		
Kat. území: <i>Kyje</i>		
Mapový list: <i>Praha 2-0/31, 32</i>		
Dosavadním vlastníkům pozemků byla poskytnuta možnost seznámit se v terénu s průběhem navrhovaných nových hranic, které byly označeny předepsaným způsobem: <i>dočasně – zeměd. činnost</i>		



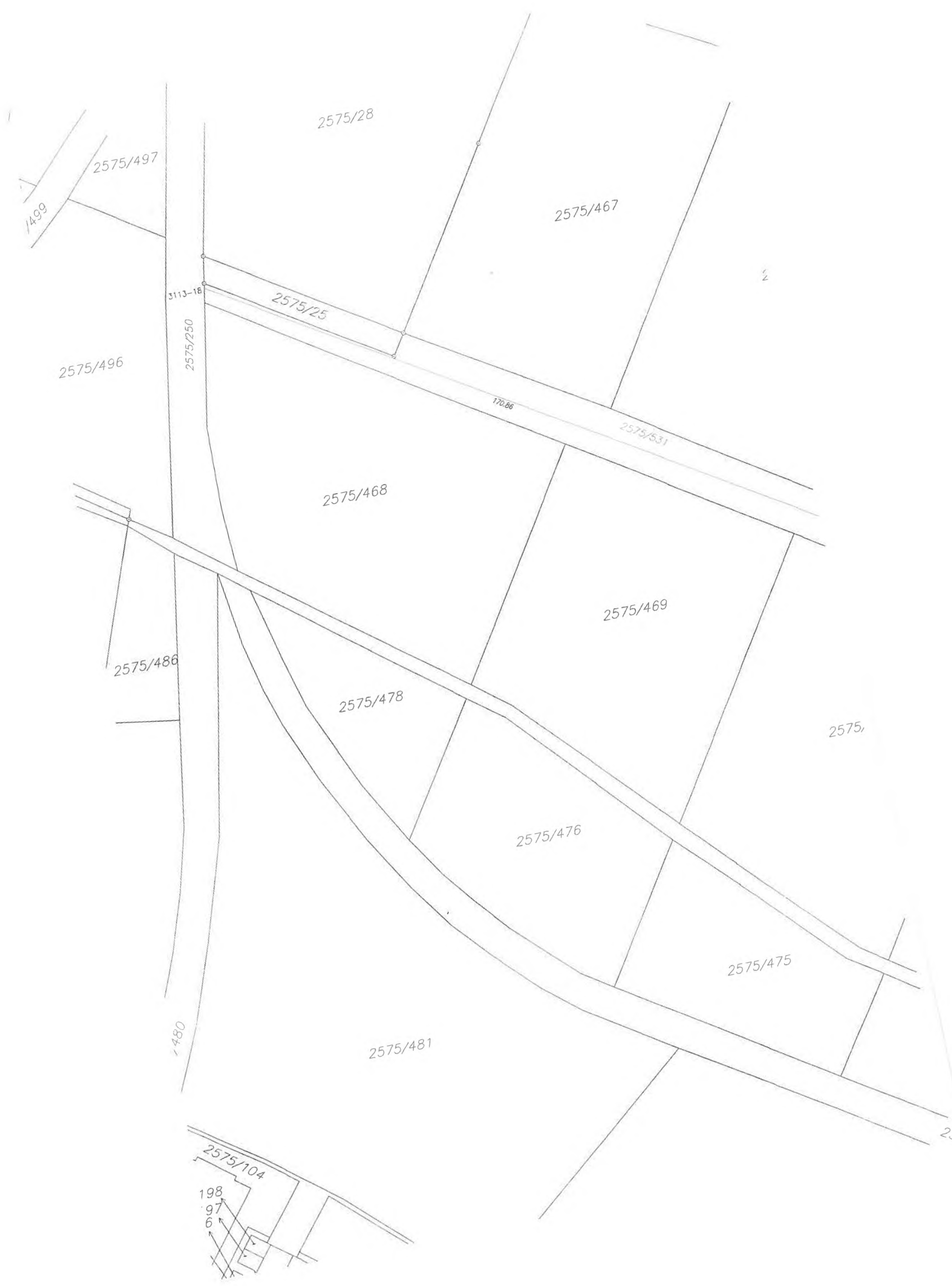

2575/28

2575/497

2575/467

1499

2575/25

3113-18

2575/496

2575/250

170.86

2575/531

2575/468

2575/469

2575/486

2575/478

2575,

2575/476

2575/475

2575/481

480

2575/104

198

97

6

2

2575/46

2575/70

2575/47

66

2575/62

2575/465

2575/464

2575/63

2

35.66

2575/511

2575/463

3261-13

2575/462

2575/471

Praha 2-0/31

Praha 2-0/32

2575/472

2575/534

2575/477

/474

2575/460