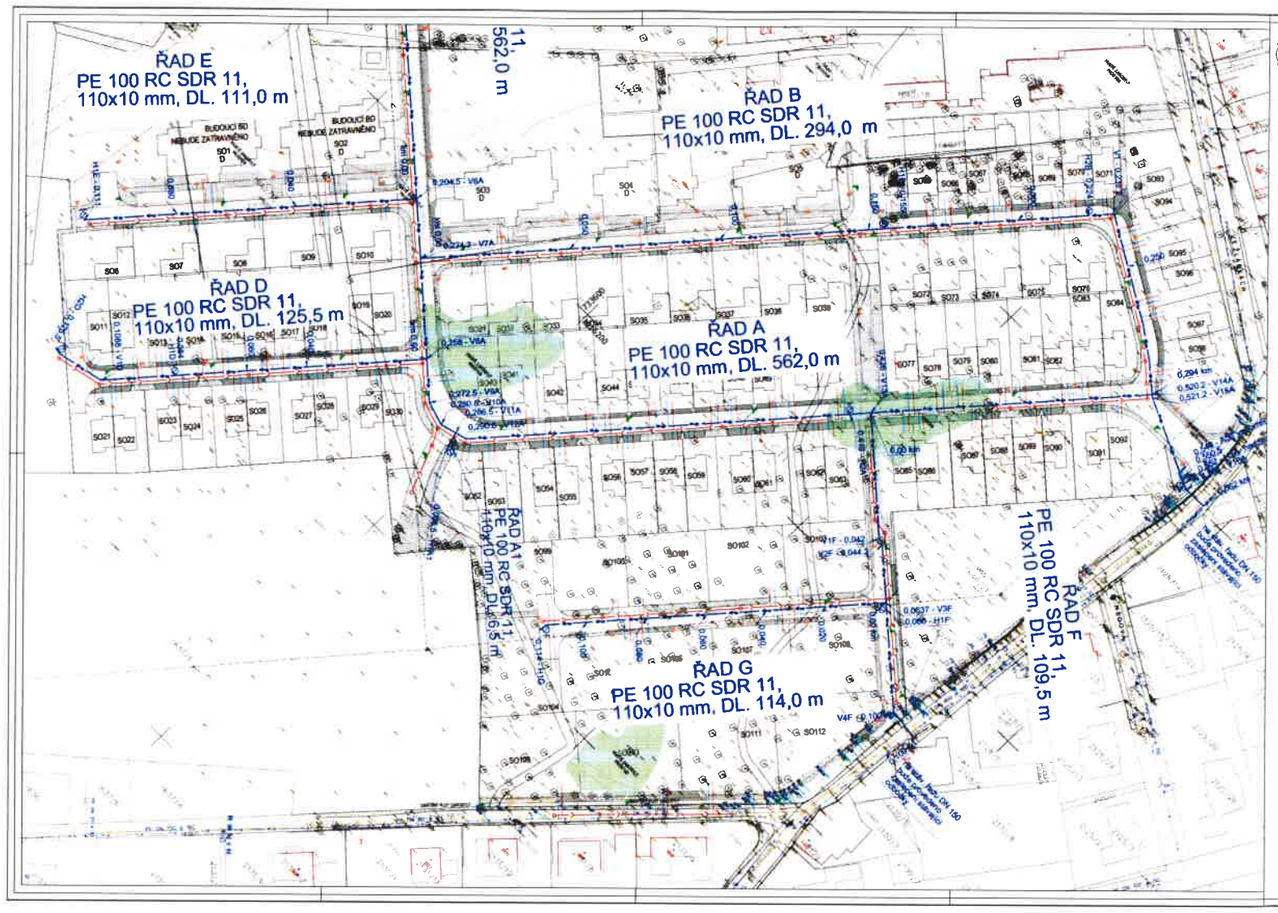

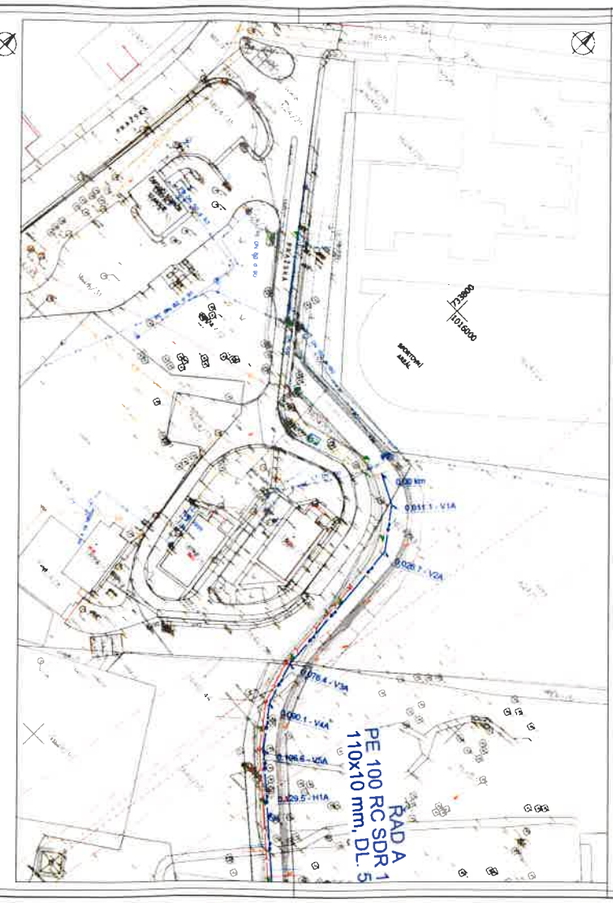

vodovod – řad A

Číslo bodu	Souřadnice bodu y	x
0,00	1174486,29	730774,17
0,011 - V1A	1174481,25	730769,37
0,026 - V2A	1174463,13	730753,94
0,076A - V3A	1174412,19	730710,56
0,080 - V4A	1174410,16	730708,88
0,106 - V5A	1174384,88	730687,43
0,108 - H1A	1174383,49	730686,35
0,250 - V7A	1174244,23	730577,60
0,294 - V8A	1174204,23	730546,25
0,296 - V9A	1174202,52	730544,81
0,298 - V10A	1174200,82	730543,37
0,300 - V11A	1174199,12	730541,93
0,302 - V12A	1174197,42	730540,49
0,304 - V13A	1174195,72	730539,05
0,306 - V14A	1174194,01	730537,61
0,308 - V15A	1174192,31	730536,17
0,310 - V16A	1174190,61	730534,73
0,312 - V17A	1174188,91	730533,29
0,314 - AS+ vodoměrná šachta	1174188,21	730532,21
0,332 - V18A	1174187,86	730518,53
0,594 - V19A	1174188,52	730267,11
0,602	1174188,54	730258,79

vodovod – řad A1

Číslo bodu	Souřadnice bodu y	x
0,00	1174214,94	730487,58
0,111 - H2	1174207,85	730381,16

vodovod – řad B

Číslo bodu	Souřadnice bodu y	x
0,00	1174208,4	730482,07
0,100 - H3A	1174108,83	730396,84
0,224 - H4A	1174007,59	730310,30
0,233 - V7	1174000,53	730305,14
0,294	1173956,58	730248,29

vodovod – řad E

Číslo bodu	Souřadnice bodu y	x
0,00	1174213,59	730487,58
0,111 - H5	1174297,42	730740,34

vodovod – řad D

Číslo bodu	Souřadnice bodu y	x
0,00	1174344,71	730827,79
0,204 - H6A	1174346,71	730827,23
0,248 - V1	1174350,30	730826,30
0,330 - H7	1174354,52	730114,80

vodovod – řad F

Číslo bodu	Souřadnice bodu y	x
0,00	1174144,72	730314,03
0,042 - V2	1174143,94	730314,23
0,047 - V3	1174143,80	730314,31
0,047 - V3F	1174143,80	730480,31
0,109 - V4F	1174145,62	730480,31
0,110	1174225,2	730482,93
0,109	1174271,93	730429,34

vodovod – řad G

Číslo bodu	Souřadnice bodu y	x
0,00	1174198,39	730481,28
0,114 - V1G	1174292,63	730346,67

LEGENDA
STÁVAJÍCÍ INŽENÝRSKÉ SÍTĚ

- KOTVICE
- KANALIZACE – DEŠŤOVÁ
- SÍŤ ELEKTRICKÝCH KOMUNIKAČNÍ SPOLEČNOSTI CETIN
- SÍŤ ELEKTRICKÝCH KOMUNIKAČNÍ SPOLEČNOSTI CETIN–nepovolovaná
- PLYNOVOD SPOLEČNOSTI Gasnet
- PLYNOVOD SPOLEČNOSTI Gasnet – v revizi
- VEDENÍ VN – NADZEMNÍ
- VEDENÍ VN – MASTERNÍ
- VEDENÍ VN – KABEL PŘELOŽKA
- VEDENÍ VN – PODZEMNÍ
- VEDENÍ NN – PODZEMNÍ
- VEDENÍ NN – PODZEMNÍ
- VÉŘAKÁ OSVĚTLENÍ
- KANÁLEK – NADZEMNÍ
- KANÁLEK – PODZEMNÍ

LEGENDA
NAVRŽENÉ SÍTĚ

- KOTVICE
- KOTVICEKÉ PŘÍVLAKY
- KANALIZACE – DEŠŤOVÁ
- KANALIZAČNÍ PŘÍPOJKY
- KANALIZACE – DETENCE
- KANALIZACE – SPLAŠKOVÁ – pokračování trasy sítí mimo SPZ PD
- VEDENÍ NN – PODZEMNÍ
- VEDENÍ NN – PODZEMNÍ
- VÉŘAKÁ OSVĚTLENÍ
- SÍŤ ELEKTRICKÝCH KOMUNIKACÍ

LEGENDA
NAVRŽENÉ SÍTĚ – PŘELOŽKA ŘAD. – není součástí této PD

- PŘELOŽKA VODOVODU DN 100
- PŘELOŽKA KOTVICEKÉ DN 100
- ÚPRAVA KOTVICEKÉ DN 100
- NAVRŽENÁ ARMATURNÍ SKŘÍŇ
- RUŠENÍ TRASY VEDOUCÍHO ŘAD.

PLAN LISTŮ

B1	A1

Rev. č.			
Rev. č.			
Rev. č.			
Index	Datum	Změny	Vypracoval

d plus
Projektování a poradenství a.s.
Sokolovská 100/42, 186 00 Praha 8 - Karlín
Tel. +420 251 012 111, DIČ: +420 251 012 267
www.dplus.cz
info@dplus.cz

ateliér 666
architekti a poradenství s.r.o.
Pavlínina 1/1 370 01 České Budějovice
tel.: +420 386 352 111, +420 606 606 276

Hlavní inženýr projektu: Ing. Karel Hajkman	Odpovědný projektant: Ing. Tomáš Kratochvíl	Vypracoval: Jana Čermáková	
IČ: 62.0.1 - ZAKLADNÍ ÚDAJE ÚZEMÍ		Datum	10/2021
Zhotovitel: DOPRAVNÍ STAVBY a.s. / Sokolovská 100/42, Karlín, Praha 8 / 186 00	Stupeň: DOKUMENTACE	Kraj:	JIHČ
Zakázka: OBYTNÝ SOUBOR MĚLNÍK - BRABČOV VODOVOD, SPLAŠKOVÁ KANALIZACE		Číslo zakázky:	4671/2021
		měřítko:	1:250
		Počet listů celkem:	10 / 1 - 10
Obsah: VODOVOD KOORDINAČNÍ SITUACE VÝKRESE		Číslo výkresu: C 3 1	Revize: