



ČSAD Polkost, spol. s r.o.

se sídlem: Náměstí Smiřických 16, 281 63 Kostelec nad Černými lesy
 jednatel: Milanem Poledným, jednatelem
 IČ: 46351973
 DIČ: CZ46351973 – plátce DPH
 bankovní spojení: ČSOB a.s.
 číslo účtu: 3023179/0300
 OR: MS Praha, sp. zn.: Rg.: C 11906
 (dopravce)

a

Dopravní podnik hl. m. Prahy, akciová společnost

se sídlem: Sokolovská 217/42, 190 00 Praha 9
 jednatel: Ing. Milan Křístek, předseda představenstva
 Bc. Magdalena Češková, místopředsedkyně představenstva
 IČ: 00005886
 DIČ: CZ00005886 – plátce DPH
 bankovní spojení: Česká spořitelna, a.s., Rytířská 29, Praha 1
 číslo účtu: 1930731349/0800
 OR: zapsaná dne 11.7.1991 u Městského soudu v Praze, oddíl B, vložka 847
 (majitel zařízení)

uzavírají

**dodatek č. 4 ke Smlouvě o využívání zastávkových zařízení č. 001032 00 09
 (dále jen „smlouva“)**

1. V článku III. „Cenová ujednání“ se bod 1 ruší a nahrazuje následujícím způsobem:

Dopravce se zavazuje po dobu účinnosti této smlouvy platit majiteli zařízení:

- a) za využívání zastávkových zařízení (uvedených vždy v poslední platné příloze k této smlouvě), v souladu se zákonem č. 526/1990 Sb., o cenách, ve znění pozdějších předpisů, **smluvní cenu specifikovanou v příloze této smlouvy, a to vždy za kalendářní čtvrtletí,**
- b) za tvorbu a vývěš zastávkových informačních prvků vztahujících se k linkám dopravce dle čl. II. bodu 5. této smlouvy **cenu za skutečně provedené položky podle tabulkového ceníku uvedeného v příloze této smlouvy, realizované na základě podkladů dopravce, organizace ROPID (v případě linek zařazených do systému Pražské integrované dopravy) nebo platného správního rozhodnutí, a to vždy za kalendářní čtvrtletí.**

K ceně bude připočtena DPH v sazbě platné k DUZP.

V příloze č. 1a) ke smlouvě je uveden rozpis cen za tvorbu a vývěš zastávkových a informačních prvků vztahujících se k linkám dopravce za fakturační období. Uvedená příloha č. 1 a je nedílnou součástí smlouvy.

2. V článku V. „Kontaktní osoby a spojení“ se mění kontaktní údaje osob majitele zařízení následujícím způsobem:

Bod 2: Ve věcech technických jsou garanty smluvních stran:

Za majitele zařízení:

	vedoucí oddělení Správa TT a speciálních staveb DCT
	telefon:
	e-mail:
	vedoucí oddělení Informační zabezpečení zastávek
	telefon:
	e-mail:



	vedoucí oddělení Provozní zabezpečení zastávek
	telefon:
	e-mail:
poštovní adresa (pro operativní styk):	Dopravní podnik hl. m. Prahy
	Sokolovská 217/42, 190 22 Praha 9

Bod 3: Osoby oprávněné podepisovat a převzít aktualizovanou přílohu o využívání zastávkových zařízení:

Za majitele zařízení:

	vedoucí oddělení Správa TT a speciálních staveb DCT
	telefon:
	e-mail:
	vedoucí oddělení Informační zabezpečení zastávek
	telefon:
	e-mail:
poštovní adresa (pro operativní styk):	Dopravní podnik hl. m. Prahy
	Sokolovská 217/42, 190 22 Praha 9

3. Kontaktní údaje osob dopravce uvedené v čl. V. zůstávají beze změny.
4. Ostatní ustanovení smlouvy, ve znění všech dodatků, tímto dodatkem výslovně nedotčená, zůstávají beze změny a pro smluvní strany závazná.
5. Tento dodatek nabývá platnosti dnem podpisu oběma smluvními stranami.
6. Tento dodatek je vyhotoven ve čtyřech stejnopisech, z nichž každá smluvní strana obdrží dvě pare.

Příloha: č. 1a) - Rozpis cen za tvorbu a vývěs zastávkových a informačních prvků (ISPC)

V Praze dne 17-05-2013

za majitele zařízení



předseda představenstva

Dopravní podnik hl. m. Prahy, akciová společnost

V Kostelci nad Č. l. dne

za dopravce

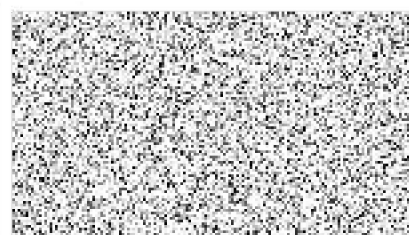

jednatel

ČSAD Polkost, spol. s r.o.

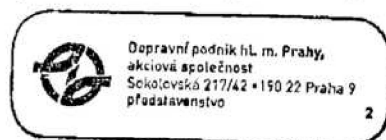

Príloha č. 1a) ke smlouve č. 001032/00/09

**PREHLED NAKLADŮ pro vyřizování
tvorba a vyřes zastávkových informacních prvků (ISPC)
vztahující se k lince (linkám) dopravce za fakturační období**

Kód položky	Název položky	Cena/MJ bez DPH v CZK	Počet MJ	Cena položky bez DPH v CZK
100	Zpracování podkladů od organizace ROPID nebo jednotlivých dopravců PID (případně jejich vzájemná koordinace), odborná příprava obsahového a grafického zpracování tabla zastávkových informacních prvků (dále jen "ISPC"), dispozice pro změnu ISPC, zapracování do Grafické evidence	77,00	0	0,00
202	Pravidelné nebo dočasné tablo ISPC velikosti „2“ (tj. formát A3)	70,00	0	0,00
404	Pravidelné nebo dočasné tablo ISPC velikosti "4" (tj. formát A3+¼A3)	140,00	0	0,00
606	Pravidelné nebo dočasné tablo ISPC velikosti „6“ (tj. formát A2)	140,00	0	0,00
		Cena/MJ v CZK bez DPH	Sazba DPH v %	Počet kusů
				Celková cena s DPH v CZK
Celkem (základ DPH)				0,00
DPH 21%				0,00
CELKEM				0,00

V Praze dne

17-05-2013



vedoucí odd. Informační zabezpečení zastávek
Dopravní podnik hl. m. Prahy, a.s.

V Kostelci nad Č. l. dne



jednatel
ČSAD Polkost, spol. s r.o.

