



4889/17

KRAJSKÝ ÚŘAD KRAJE Vysočina

Název dokumentu:	Smlouva o zřízení služebnosti				
Oprávněn/pověřen k podpisu:	Ing. Josef Pavlík				
Schváleno:	RK	Datum:	11.7.2017	Č.usnesení:	1265/23/2017/RK
Dokument uložen u:	OM				
Počet vyhotovení:	4				
Adresát:	MAME Moravské Budějovice, s.r.o.				
Smluvní částka: 1)	42125.00				
Odpovědný odbor: 2)	odbor majetkový				
Podpis zajistit do:	neprodleně				

	Pracoviště/pracovník	Datum	Podpis
Zpracoval:	OM/H.Brázdilová	9.8.2017	<i>[Signature]</i>
Projednáno s:	OM/J.Mrázková	9.8.2017	<i>[Signature]</i>
Právní kontrola:	OM/J.Mrázková	9.8.2017	<i>[Signature]</i>
Předkládá:	OM/P.Kolář	9.8.2017	<i>[Signature]</i>
Potvrzení příjmu smlouvy do předběžné evidence 3)	OM/P.Kolář	9.8.2017	<i>[Signature]</i>
Zodpovídá:	Příkazce operace:		
	Správce rozpočtu:		

Poznámka:

Subjekt (IČO: 25570161), se kterým je uzavírána smlouva NENÍ nespolehlivým plátcem dle § 109 od. 3 zákona o DPH; (ověření provedl: brazdilova, datum ověření: 10.07.2017 15:43:16):

Smlouva o zřízení služebnosti

OM 647/2017

par. č. 4185/2 a 4261/1 kú Moravské Budějovice - OK

Rozpočtová skladba:

1) Použije se, pokud se jedná o písemnost typu smlouvy, jejímž předmětem je peněžité plnění. Pokud je v košilce více smluv, uvede se částka souhrnná. Pokud se jedná o smlouvu, příp. smlouvy, u níž je peněžité plnění stanoveno částkou za čerpanou jednotku (např. hodinovou sazbu), uvede se částka maximálního rozsahu tohoto plnění. V případě smluv na dobu neurčitou uveďte částku jedné platby.

2) Odpovědným odborem se rozumí odbor, příp. sekce nebo samostatné oddělení, které za písemnost, její vyřízení a správu záležitosti (správu smluvního vztahu) odpovídá.

3) Potvrzuje vždy vedoucí odpovědného odboru (nenahrazuje právní kontrolu).

**Smlouva o zřízení služebnosti**

uzavřená podle ustanovení § 1257 a násl. zákona č. 89/2012/Sb., občanský zákoník,
v platném znění

mezi těmito smluvními stranami:

Kraj Vysočina, se sídlem v Jihlavě, Žižkova 57, 587 33 Jihlava
zastoupený hejtmánem kraje MUDr. Jiřím Běhounkem
k podpisu smlouvy pověřen Ing. Josef Pavlík, náměstek hejtmána pro oblast
ekonomiky a majetku

IČ: 708 90 749

DIČ: CZ70890749

Bankovní spojení: Sberbank CZ, a.s.

č.ú.: 40 50 00 50 19/6800

VS 1780510647

na straně povinného ze služebnosti

a

MAME Moravské Budějovice, s.r.o., se sídlem Tovačovského sady 98,
Moravské Budějovice, 676 02

jednající Jiřím Kučerou, jednatelem společnosti

IČ: 255 70 161

zapsaná v obchodním rejstříku Krajského soudu v Brně, oddíl C, č. vložky 34189
na straně oprávněného ze služebnosti

takto:

**Článek I.
Předmět smlouvy**

1. Povinný ze služebnosti je na základě zákona 157/2000 Sb. o přechodu některých věcí, práv a závazků z majetku České republiky do majetku krajů a Rozhodnutí Ministerstva dopravy a spojů č. 3796/01-9-KM ze dne 10. 9. 2001, výhradním vlastníkem pozemků par. č. 4185/2 a 4261/1 v katastrálním území Moravské Budějovice a obci Moravské Budějovice (dále jen „pozemek“). Pozemek je zapsán u Katastrálního úřadu pro Vysočinu, katastrální pracoviště Moravské Budějovice v katastru nemovitostí pro uvedené k. ú. a obec na LV 373.
2. Oprávněný ze služebnosti zrealizoval a uvedl na základě předávacího protokolu od příslušné příspěvkové organizace ze dne 20. 12. 2016 do užívání stavbu „Optická síť MAME v Moravských Budějovicích, 5. etapa, pokládka trubek HDPE“ (dále jen „stavba“) na výše uvedeném pozemku.
3. V souladu s článkem I. bod 4. smlouvy o smlouvě budoucí o zřízení služebnosti, uzavřené mezi povinným a oprávněným dne 19. 12. 2012 zřizuje povinný služebnost užívání části pozemku ve prospěch oprávněného, spočívající ve zřízení a provozování stavby na pozemku tak, jak je uvedeno v geometrickém plánu č. 2747-39381/2016 ze dne 25. 4. 2016, který vyhotovil GEODING, spol. s r. o. a tvoří nedílnou součást této smlouvy.
4. Oprávněný má v souvislosti se zřízením a provozem stavby právo vstupovat a vjíždět na pozemek uvedený v čl. I. odst. 1. této smlouvy.

5. Oprávněný takto zřízenou služebnost přijímá a povinný, jako vlastník zatěžované nemovitosti, je povinen toto právo strpět.

Článek II. Podstatné náležitosti smlouvy

1. Služebnost se sjednává úplatně. Výše úplaty za zřízení služebnosti vyplývá z ceníku Pravidel Rady Kraje Vysočina pro zřizování služebností na majetku Kraje Vysočina, které byly schváleny usnesením Rady Kraje Vysočina 1345/24/2016/RK ze dne 25. 7. 2016 a činí částku **34 814 Kč bez DPH** (slovy: Třicetčtyřítisíceosmsetčtrnáctkorunčeských).
2. **Částka 34 814 Kč a DPH** ve výši platné ke dni uskutečnitelného zdanitelného plnění, bude uhrazena do 30 dnů ode dne výzvy k úhradě na číslo účtu a variabilní symbol uvedené v záhlaví smlouvy. Poté, co bude připsána na účet povinného celková částka včetně DPH, tak jak je uvedeno výše, bude podán návrh na vklad práva odpovídajícího služebnosti Katastrálnímu úřadu pro Vysočinu, katastrálnímu pracovišti Moravské Budějovice.
3. Správní poplatek za vklad práva odpovídající služebnosti uhradí oprávněný.
4. Služebnost je sjednána na dobu, po kterou bude oprávněným provozována stavba na pozemku uvedeném v čl. I. bod. 1. této smlouvy. V případě, že oprávněný převede tuto stavbu na jiného vlastníka, vyjma případu přeměny oprávněného jako právnické osoby, je oprávněný povinen do 30 dnů ode dne převodu oznámit povinnému nového vlastníka stavby.
5. Oprávněný a povinný ze služebnosti následně uzavřou dohodu o zrušení služebnosti s tím, že náklady související se zrušením služebnosti hradí oprávněný.
6. Právo odpovídající služebnosti nabude oprávněný vkladem práva odpovídajícího služebnosti s právními účinky k okamžiku podání návrhu na vklad do katastru nemovitostí u Katastrálního úřadu pro Vysočinu, katastrální pracoviště Moravské Budějovice.

Článek III. Povinnosti při provozu stavby

1. Oprávněný se zavazuje písemně, v souladu se zákonem, oznámit příslušné příspěvkové organizaci, která majetek užívá, každý zásah a jeho účel na pozemku povinného, ke kterému je oprávněn z této smlouvy a šetřit co nejvíce jeho majetek. Pokud v důsledku existence služebnosti vznikne výstavbou, údržbou a opravami stavby ze strany oprávněného, ale i nezaviněně, tj. provozní závadou, straně vlastníka zatěžované nemovitosti škoda a znehodnocení pozemku, ponese náklady na jejich odstranění oprávněný, případně zajistí nápravu v plném rozsahu.
2. Náklady spojené s běžnou údržbou služebného pozemku nese povinný. Náklady vyvolané činnostmi oprávněného na služebném pozemku nese oprávněný.

Článek IV. Závěrečná ustanovení

1. Skutečnosti ve smlouvě blíže nespecifikované se řídí příslušnými ustanoveními zákona č. 89/2012 Sb., občanský zákoník, v platném znění.

2. Tato smlouva je vyhotovena ve 4 stejnopisech, z nichž dva výtisky obdrží povinný, jeden výtisk oprávněný a jeden výtisk je určen pro Katastrální úřad pro Vysočinu, katastrální pracoviště Moravské Budějovice.
3. O uzavření smlouvy o zřízení služebnosti spočívající ve zřízení a užívání stavby bylo v souladu s ustanovením § 59 odst. 3 zákona 129/2000 Sb., o krajích, ve znění pozdějších předpisů, rozhodnuto usnesením Rady Kraje Vysočina 1265/23/2017/RK ze dne 11. 7. 2017.
4. Smluvní strany této smlouvy prohlašují, že si smlouvu o zřízení služebnosti přečetly, že je uzavírána po vzájemném projednání, podle jejich pravé a svobodné vůle, určitě, vážně a srozumitelně, nikoli v tísní ani za nápadně nevýhodných podmínek. Na důkaz toho připojují své podpisy.
5. Smlouva o zřízení služebnosti nabývá platnosti dnem podpisu smlouvy.
6. Oprávněný ze služebnosti výslovně souhlasí se zveřejněním celého textu smlouvy včetně podpisů v informačním systému veřejné správy – Registru smluv.
7. Smluvní strany se dohodly, že zákonnou povinnost dle § 5 odst. 2 zákona o registru smluv splní Kraj Vysočina.

V Moravské Budějovicích dne 31. 7. 2017
Za oprávněného:

10. 08. 2017
V Jihlavě dne
Za povinného:

Kraj Vysočina
Žižkova 57, 587 33 Jihlava

.....
Jiří Kučera
jednatel společnosti

MAME
Moravské Budějovice, s.r.o.
Tovačovského sady 98
Moravské Budějovice

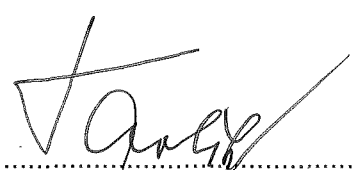
.....
Ing. Josef Pavlík
náměstek hejtmána pro oblast
ekonomiky a majetku

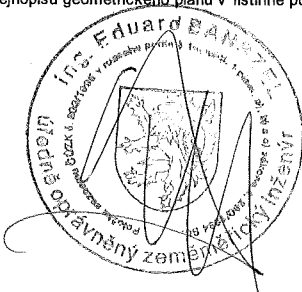
GEOMETRICKÝ PLÁN pro vymezení rozsahu věcného břemene k části pozemku	Geometrický plán ověřil úředně oprávněný zeměměřický inženýr:	Stejnopis ověřil úředně oprávněný zeměměřický inženýr:
	Jméno, příjmení: Ing. Ladislav Dokulil	Jméno, příjmení: Ing. Eduard Banzel
	Číslo položky seznamu úředně oprávněných zeměměřických inženýrů: 582/1995	Číslo položky seznamu úředně oprávněných zeměměřických inženýrů: 603/1995
	Dne: 25. 4. 2016 Číslo: 607/2016	Dne: 27. 04. 2016 Číslo: 284/16
	Náležitostmi a přesností odpovídá právním předpisům	Tento stejnopis odpovídá geometrickému plánu v elektronické podobě uloženému v dokumentaci katastrálního úřadu.
Vyhotovil GEODING spol.s r.o. Na Pankráci 1597/76, Praha 4, tel. 568 847 255 / W	Katastrální úřad souhlasí s očištváním parcel.	Ověření stejnopisu geometrického plánu v listinné podobě.
Číslo plánu: 2747 - 39381/2016	KÚ pro Vysočinu KP Moravské Budějovice Mgr. Lea Kouřilová PGP-168/2016-741 2016.04.26 10:35:12 CEST	
Okres: Třebíč		
Obec: MORAVSKÉ BUDĚJOVICE		
Kat. území: MORAVSKÉ BUDĚJOVICE		
Mapový list: DKM, MOR. BUDĚJOVICE 3-4/4, 2-4/33		
Dosavadním vlastníkům pozemků byla poskytnuta možnost seznámit se v terénu s průběhem navrhovaných nových hranic, které byly označeny předepsaným způsobem:		

VÝKAZ DOSAVADNÍHO A NOVÉHO STAVU ÚDAJŮ KATASTRU NEMOVITOSTÍ

str.

1

Dosavadní stav			Nový stav													
Označení pozemku parc. číslem	Výměra parcely		Druh pozemku Způsob využití	Označení pozemku parc. číslem	Výměra parcely		Druh pozemku Způsob využití	Typ stavby Způsob využití	Způsob urč. výměr	Porovnání se stavem evidence právních vztahů						
	ha	m2			Díl přechází z pozemku označeného v katastru nemovitost	dřívější poz.				Číslo listu vlastnictví	Výměra dílu		Označení dílu			
											ha	m2				
st.400										st.400		10001				
240/1										240/1		10001				
240/3										240/3		10001				
240/4										240/4		10001				
600/1										600/1		10001				
1445/2										1445/2		10001				
4185/2										4185/2		373				
4195/2										4195/2		3324				
4260/1										4260/1		10001				
4260/10										4260/10		10001				
4260/27										4260/27		10001				
4261/1										4261/1		373				
4261/9										4261/9		10001				
4261/11										4261/11		10001				
4261/13										4261/13		10001				
4261/14										4261/14		10001				
4261/15										4261/15		10001				
4261/16										4261/16		10001				
4261/17										4261/17		10001				
4261/18										4261/18		10001				
4261/21										4261/21		10001				
4261/34										4261/34		10001				
4261/44										4261/44		10001				
4328										4328		10001				
5248										5248		10001				
5251										5251		10001				
5252										5252		10001				

Oprávněný: dle listiny

Druh věcného břemene: dle listiny

Seznam souřadnic (S-JTSK)

Číslo bodu	Souřadnice pro zápis do KN			Poznámka	Číslo bodu	Souřadnice pro zápis do KN			Poznámka
	Y	X	Kód kvality			Y	X	Kód kvality	
180-5	657611,65	1169830,05	3		46	657783,68	1169806,92	3	
180-6	657612,17	1169831,34	3		47	657782,60	1169806,67	3	
323-1	657483,64	1169824,73	3		48	657779,83	1169807,36	3	
1364-8	657658,45	1169908,15	3		49	657776,56	1169807,96	3	
2513-1	657523,00	1169821,35	3		50	657774,87	1169808,30	3	
2513-2	657522,97	1169821,18	3		51	657772,04	1169808,57	3	
9021-229	657616,33	1169841,61	3		52	657769,28	1169808,63	3	
9021-230	657613,35	1169834,12	3		53	657764,25	1169809,56	3	
9043-14	657703,05	1169810,93	3		54	657763,58	1169809,66	3	
9043-17	657680,80	1169811,95	3		55	657761,45	1169810,55	3	
9043-184	657685,22	1169811,61	3		56	657760,11	1169810,94	3	
9043-215	657696,81	1169811,27	3		57	657758,08	1169811,41	3	
9045-28	657447,05	1169833,64	3		58	657756,29	1169811,53	3	
1	657874,50	1169846,56	3		59	657754,96	1169811,49	3	
2	657875,48	1169845,79	3		60	657748,21	1169811,22	3	
3	657876,80	1169844,96	3		61	657744,61	1169811,23	3	
4	657877,29	1169844,63	3		62	657739,86	1169811,30	3	
5	657877,22	1169844,63	3		63	657729,85	1169811,11	3	
6	657876,57	1169844,30	3		64	657720,25	1169811,13	3	
7	657874,97	1169842,88	3		65	657719,62	1169811,22	3	
8	657873,22	1169841,39	3		66	657718,12	1169811,61	3	
9	657871,71	1169841,30	3		67	657713,99	1169811,71	3	
10	657868,76	1169842,61	3		68	657711,57	1169811,38	3	
11	657867,57	1169843,26	3		69	657707,31	1169811,39	3	
12	657866,93	1169843,96	3		70	657705,86	1169811,39	3	
13	657866,26	1169845,94	3		71	657704,60	1169811,75	3	
14	657860,20	1169847,25	3		72	657703,37	1169811,84	3	
15	657849,33	1169852,27	3		73	657874,82	1169846,96	3	
16	657845,05	1169854,33	3		74	657875,76	1169846,19	3	
17	657841,31	1169856,21	3		75	657877,08	1169845,38	3	
18	657835,53	1169858,76	3		76	657878,35	1169844,52	3	
19	657834,92	1169861,40	3		77	657878,25	1169844,17	3	
20	657834,93	1169862,97	3		78	657877,34	1169844,13	3	
21	657834,65	1169863,30	3		79	657876,85	1169843,88	3	
22	657831,67	1169864,75	3		80	657875,29	1169842,50	3	
23	657831,14	1169864,81	3		81	657873,42	1169840,89	3	
24	657830,66	1169864,50	3		82	657871,61	1169840,80	3	
25	657829,84	1169863,46	3		83	657868,54	1169842,17	3	
26	657828,12	1169862,14	3		84	657867,25	1169842,86	3	
27	657827,61	1169861,34	3		85	657866,49	1169843,70	3	
28	657824,87	1169858,55	3		86	657865,88	1169845,52	3	
29	657824,19	1169857,97	3		87	657860,04	1169846,77	3	
30	657823,69	1169857,30	3		88	657849,11	1169851,81	3	
31	657819,82	1169853,19	3		89	657844,83	1169853,89	3	
32	657816,33	1169849,66	3		90	657841,09	1169855,75	3	
33	657813,76	1169847,04	3		91	657835,09	1169858,40	3	
34	657812,28	1169845,46	3		92	657834,42	1169861,34	3	
35	657808,14	1169841,04	3		93	657834,43	1169862,79	3	
36	657804,23	1169836,98	3		94	657834,33	1169862,90	3	
37	657799,59	1169832,14	3		95	657831,53	1169864,27	3	
38	657796,73	1169829,17	3		96	657831,26	1169864,29	3	
39	657793,77	1169826,21	3		97	657831,00	1169864,12	3	
40	657792,25	1169824,78	3		98	657830,20	1169863,10	3	
41	657791,42	1169824,29	3		99	657828,50	1169861,80	3	
42	657789,84	1169822,94	3		100	657828,01	1169861,02	3	
43	657784,68	1169808,67	3		101	657825,21	1169858,19	3	
44	657784,42	1169807,66	3		102	657824,55	1169857,63	3	
45	657784,00	1169807,18	3		103	657824,07	1169856,98	3	

104	657820,18	1169852,85	3
105	657816,69	1169849,30	3
106	657814,12	1169846,70	3
107	657812,64	1169845,12	3
108	657808,50	1169840,70	3
109	657804,59	1169836,64	3
110	657799,95	1169831,80	3
111	657797,09	1169828,81	3
112	657794,11	1169825,85	3
113	657792,55	1169824,38	3
114	657791,72	1169823,89	3
115	657790,26	1169822,64	3
116	657785,16	1169808,53	3
117	657784,88	1169807,42	3
118	657784,34	1169806,82	3
119	657783,90	1169806,46	3
120	657782,60	1169806,15	3
121	657779,73	1169806,88	3
122	657776,46	1169807,46	3
123	657774,79	1169807,80	3
124	657772,02	1169808,07	3
125	657769,22	1169808,13	3
126	657764,17	1169809,06	3
127	657763,44	1169809,18	3
128	657761,29	1169810,07	3
129	657759,99	1169810,46	3
130	657758,00	1169810,91	3
131	657756,29	1169811,03	3
132	657754,98	1169810,99	3
133	657748,21	1169810,72	3
134	657744,61	1169810,73	3
135	657739,86	1169810,80	3
136	657729,85	1169810,61	3
137	657720,21	1169810,63	3
138	657719,52	1169810,72	3
139	657718,04	1169811,11	3
140	657714,01	1169811,21	3
141	657711,61	1169810,88	3
142	657707,31	1169810,89	3
143	657705,78	1169810,88	3
144	657704,52	1169811,25	3
145	657391,52	1169829,49	3
146	657866,76	1169843,40	6
147	657866,99	1169843,89	6
148	657828,00	1169861,95	6
149	657828,43	1169861,70	6
150	657786,65	1169814,11	6
151	657787,95	1169816,25	6
152	657783,76	1169806,43	3
153	657783,93	1169807,12	3
154	657781,60	1169806,92	3
155	657781,44	1169806,45	3
156	657772,05	1169808,07	6
157	657772,12	1169808,56	6
158	657770,41	1169808,10	3
159	657770,57	1169808,60	3
160	657761,04	1169810,15	3
161	657761,03	1169810,67	3
162	657759,13	1169810,65	3
163	657759,13	1169811,17	3
164	657758,45	1169811,32	3
165	657738,59	1169811,28	3

166	657723,64	1169811,12	3
167	657723,00	1169811,12	3
168	657722,99	1169810,62	3
169	657721,09	1169811,13	3
170	657721,08	1169810,63	3
171	657719,14	1169810,82	3
172	657703,50	1169810,92	3
173	657703,56	1169811,32	3
174	657702,99	1169810,93	3
175	657703,06	1169811,36	3
176	657698,69	1169812,15	3
179	657696,69	1169812,08	3
180	657694,77	1169812,01	3
181	657693,89	1169812,00	3
182	657692,18	1169812,31	3
185	657686,31	1169812,53	3
186	657685,33	1169812,48	3
187	657681,82	1169812,34	3
188	657679,95	1169812,57	3
207	657676,46	1169812,89	3
222	657674,22	1169812,77	3
223	657672,86	1169812,61	3
224	657670,90	1169813,01	3
225	657669,02	1169813,45	3
226	657663,10	1169814,44	3
227	657659,09	1169814,99	3
228	657655,75	1169815,23	3
229	657654,33	1169814,68	3
230	657653,33	1169814,52	3
231	657650,83	1169814,68	3
232	657650,25	1169814,51	3
233	657648,06	1169814,68	3
234	657646,89	1169814,86	3
235	657644,32	1169815,25	3
263	657642,57	1169815,14	3
287	657641,11	1169815,18	3
288	657639,97	1169815,67	3
289	657638,89	1169816,09	3
291	657634,77	1169816,30	3
318	657629,96	1169816,76	3
319	657624,58	1169817,23	3
320	657624,09	1169817,02	3
321	657623,84	1169816,94	3
324	657620,63	1169817,08	3
325	657620,19	1169816,94	3
326	657619,69	1169816,52	3
327	657618,33	1169815,44	3
328	657617,94	1169815,14	3
448	657616,21	1169813,32	3
449	657615,12	1169812,09	3
467	657614,22	1169812,42	3
468	657602,14	1169814,01	3
469	657599,54	1169814,30	3
470	657597,40	1169814,57	3
471	657594,08	1169813,92	3
472	657591,28	1169813,05	3
473	657587,68	1169812,11	3
474	657584,16	1169811,67	3
475	657581,75	1169811,61	3
476	657579,82	1169811,60	3
477	657576,70	1169811,11	3
478	657574,38	1169811,33	3

479	657573,15	1169812,17	3
480	657564,62	1169817,07	3
481	657563,94	1169817,40	3
482	657561,22	1169818,14	3
483	657557,73	1169818,96	3
484	657555,02	1169819,39	3
485	657554,00	1169819,60	3
486	657550,13	1169820,42	3
487	657545,18	1169820,90	3
488	657543,58	1169821,15	3
489	657540,31	1169821,63	3
490	657534,90	1169822,20	3
491	657533,70	1169822,30	3
492	657526,88	1169822,97	3
493	657524,12	1169823,34	3
494	657522,99	1169823,50	3
495	657519,29	1169823,99	3
496	657515,74	1169824,40	3
497	657510,53	1169825,07	3
498	657509,27	1169825,03	3
499	657505,56	1169825,74	3
500	657503,87	1169825,81	3
501	657502,06	1169825,62	3
502	657500,79	1169825,66	3
503	657498,48	1169825,94	3
504	657497,11	1169826,11	3
505	657496,86	1169826,17	3
506	657494,60	1169826,09	3
507	657493,66	1169824,86	3
508	657493,42	1169824,65	3
522	657491,83	1169824,81	3
523	657490,15	1169825,00	3
524	657485,74	1169825,40	3
525	657483,83	1169825,85	3
526	657483,23	1169826,00	3
527	657481,73	1169826,38	3
528	657474,18	1169827,61	3
529	657470,48	1169828,60	3
530	657469,07	1169829,26	3
531	657467,37	1169829,58	3
532	657464,19	1169830,46	3
533	657462,76	1169830,78	3
534	657462,19	1169831,05	3
535	657461,42	1169831,47	3
536	657460,96	1169831,82	3
537	657459,90	1169832,04	3
538	657459,40	1169832,20	3
539	657458,65	1169832,32	3
540	657457,56	1169832,50	3
541	657453,95	1169833,04	3
542	657449,77	1169834,02	3
543	657446,90	1169834,90	3
544	657445,49	1169835,28	3
545	657442,46	1169835,77	3
546	657437,98	1169836,55	3
557	657432,19	1169837,35	3
558	657430,76	1169837,68	3
559	657430,39	1169837,79	3
560	657424,13	1169838,91	3
561	657422,63	1169839,14	3
562	657422,26	1169839,20	3
563	657415,64	1169840,27	3

564	657412,45	1169840,77	3
565	657412,64	1169841,57	3
566	657412,73	1169842,85	3
567	657412,06	1169843,44	3
568	657404,36	1169845,51	3
613	657403,20	1169845,85	3
620	657395,69	1169847,86	3
621	657307,40	1169838,44	3
622	657393,21	1169845,78	3
623	657392,35	1169842,31	3
630	657390,93	1169836,32	3
631	657390,01	1169830,67	3
632	657389,84	1169829,88	3
634	657389,01	1169829,90	3
635	657377,17	1169829,68	3
636	657375,35	1169829,64	3
637	657374,39	1169829,63	3
638	657371,40	1169830,09	3
639	657368,81	1169830,33	3
647	657365,96	1169830,62	3
660	657362,39	1169830,79	3
661	657361,30	1169830,85	3
662	657361,09	1169828,40	3
663	657360,87	1169827,14	3
664	657360,79	1169825,79	3
665	657360,39	1169825,32	3
666	657358,39	1169823,99	3
688	657698,69	1169811,65	3
689	657390,34	1169829,80	3
690	657694,79	1169811,51	3
691	657693,85	1169811,50	3
692	657692,12	1169811,81	3
693	657686,31	1169812,03	3
694	657391,42	1169829,00	3
695	657681,94	1169811,85	3
697	657679,89	1169812,07	3
723	657676,46	1169812,39	3
724	657674,26	1169812,27	3
725	657672,84	1169812,11	3
727	657668,92	1169812,95	3
728	657663,02	1169813,94	3
729	657659,03	1169814,49	3
730	657655,83	1169814,73	3
731	657654,47	1169814,20	3
732	657653,35	1169814,02	3
733	657650,89	1169814,18	3
734	657650,31	1169814,01	3
735	657648,00	1169814,18	3
736	657390,03	1169829,37	3
737	657644,30	1169814,75	3
738	657642,57	1169814,64	3
739	657640,99	1169814,68	3
740	657639,79	1169815,21	3
741	657638,79	1169815,59	3
742	657634,73	1169815,80	3
743	657629,92	1169816,26	3
749	657620,73	1169816,58	3
750	657620,43	1169816,50	3
751	657620,01	1169816,14	3
752	657618,63	1169815,04	3
753	657618,28	1169814,76	3
754	657616,57	1169812,98	3

755	657394,33	1169847,63	3
756	657614,10	1169811,94	3
757	657602,08	1169813,51	3
758	657599,48	1169813,80	3
759	657597,42	1169814,07	3
760	657594,20	1169813,44	3
761	657591,42	1169812,57	3
762	657587,78	1169811,61	3
763	657584,20	1169811,17	3
764	657581,75	1169811,11	3
765	657579,86	1169811,10	3
766	657576,72	1169810,61	3
767	657574,20	1169810,85	3
768	657572,89	1169811,75	3
769	657564,38	1169816,63	3
770	657563,76	1169816,92	3
771	657561,10	1169817,66	3
772	657557,63	1169818,46	3
773	657554,92	1169818,89	3
780	657392,70	1169847,60	3
781	657550,05	1169819,92	3
782	657545,12	1169820,40	3
783	657392,01	1169849,11	3
784	657540,25	1169821,13	3
785	657534,86	1169821,70	3
786	657390,14	1169847,72	3
787	657526,82	1169822,47	3
788	657524,06	1169822,84	3
789	657385,00	1169848,81	3
790	657519,23	1169823,49	3
791	657515,68	1169823,90	3
792	657510,51	1169824,57	3
793	657381,95	1169849,27	3
794	657505,50	1169825,24	3
795	657503,89	1169825,31	3
796	657502,08	1169825,12	3
797	657500,75	1169825,16	3
798	657498,42	1169825,44	3
799	657497,01	1169825,61	3
800	657496,80	1169825,67	3
801	657494,86	1169825,59	3
802	657494,02	1169824,52	3
803	657493,60	1169824,13	3
804	657491,77	1169824,31	3
805	657490,09	1169824,50	3
806	657485,66	1169824,90	3
807	657378,88	1169849,62	3
808	657483,11	1169825,52	3
809	657481,63	1169825,90	3
810	657474,08	1169827,13	3
811	657470,30	1169828,12	3
812	657468,91	1169828,78	3
813	657376,54	1169849,71	3
814	657464,07	1169829,98	3
815	657462,60	1169830,30	3
816	657461,97	1169830,61	3
817	657461,14	1169831,05	3
818	657460,74	1169831,36	3
819	657459,78	1169831,56	3
820	657459,28	1169831,72	3
821	657458,57	1169831,82	3
822	657457,48	1169832,00	3

832	657453,85	1169832,54	3
833	657449,63	1169833,54	3
834	657373,22	1169849,77	3
835	657445,39	1169834,80	3
836	657442,38	1169835,27	3
837	657437,90	1169836,05	3
838	657432,09	1169836,85	3
839	657430,64	1169837,20	3
840	657370,09	1169849,70	3
841	657424,05	1169838,41	3
842	657366,78	1169849,53	3
843	657422,18	1169838,70	3
844	657415,56	1169839,77	3
845	657411,85	1169840,37	3
846	657412,14	1169841,65	3
847	657412,21	1169842,63	3
848	657411,82	1169842,98	3
849	657404,22	1169845,03	3
850	657363,05	1169849,07	3
851	657395,67	1169847,34	3
852	657394,54	1169847,15	3
853	657393,67	1169845,60	3
854	657392,83	1169842,19	3
855	657391,43	1169836,22	3
856	657390,51	1169830,57	3
857	657362,32	1169849,05	3
858	657389,01	1169829,40	3
859	657377,19	1169829,18	3
860	657375,35	1169829,14	3
861	657374,35	1169829,13	3
862	657371,34	1169829,59	3
863	657368,77	1169829,83	3
864	657365,92	1169830,12	3
865	657362,37	1169830,29	3
866	657361,76	1169830,33	3
867	657361,59	1169828,34	3
868	657361,37	1169827,08	3
869	657361,27	1169825,59	3
870	657360,73	1169824,94	3
871	657359,08	1169823,85	3
872	657696,45	1169811,57	3
873	657696,45	1169811,29	3
874	657696,95	1169811,59	3
875	657696,95	1169811,26	3
876	657685,10	1169811,97	3
877	657685,12	1169811,61	3
878	657685,60	1169811,99	3
879	657685,62	1169811,61	3
880	657675,64	1169812,35	3
881	657675,55	1169811,83	3
882	657676,16	1169812,37	3
883	657676,05	1169811,77	3
884	657670,60	1169812,57	3
885	657670,60	1169812,30	3
886	657671,10	1169812,47	3
887	657671,10	1169812,26	3
888	657660,12	1169814,34	3
889	657660,08	1169813,95	3
890	657660,62	1169814,27	3
891	657660,58	1169813,88	3
892	657646,47	1169814,41	3
893	657646,28	1169814,01	3

894	657647,00	1169814,33	3
895	657646,82	1169813,95	3
896	657627,98	1169816,43	3
897	657623,47	1169816,98	3
898	657621,08	1169816,62	3
899	657621,33	1169817,15	3
900	657620,83	1169816,59	3
901	657621,30	1169817,15	3
902	657615,04	1169811,59	3
903	657615,81	1169810,50	3
904	657615,50	1169811,78	3
905	657616,21	1169810,78	3
906	657616,07	1169810,98	3
907	657615,74	1169810,60	3
908	657604,11	1169813,25	3
909	657604,14	1169813,75	3
910	657571,23	1169812,70	3
911	657571,16	1169813,31	3
912	657565,79	1169816,40	3
913	657565,06	1169816,24	3
914	657786,20	1169811,40	6
915	657785,65	1169811,35	6
916	657553,79	1169819,14	3
917	657554,27	1169818,44	3
918	657554,30	1169818,30	3
919	657554,52	1169818,98	3
920	657554,75	1169818,64	3
921	657554,84	1169818,18	3
922	657543,27	1169820,68	3
923	657543,21	1169819,72	3
924	657543,77	1169820,61	3
925	657543,71	1169819,67	3
926	657533,43	1169821,82	3
927	657533,40	1169820,33	3
928	657533,93	1169821,78	3
929	657533,90	1169820,29	3
930	657529,32	1169822,22	3
931	657525,90	1169822,59	3
932	657522,70	1169823,03	3
933	657522,62	1169821,22	3
934	657523,20	1169822,96	3
935	657523,13	1169821,33	3
936	657523,18	1169822,58	3
937	657522,68	1169822,58	3
938	657508,96	1169824,57	3
939	657508,68	1169822,64	3
940	657509,47	1169824,54	3
941	657509,18	1169822,59	3
942	657508,81	1169823,54	3
943	657509,32	1169823,51	3
944	657483,54	1169825,41	3
945	657360,37	1169848,49	3
946	657484,07	1169825,28	3
947	657484,16	1169824,65	3
948	657467,02	1169829,16	3
949	657466,86	1169828,20	3
950	657467,52	1169829,05	3
951	657467,35	1169828,07	3
952	657446,58	1169834,47	3
953	657446,58	1169833,72	3
954	657447,08	1169834,32	3
955	657447,08	1169833,63	3

956	657430,08	1169837,34	3
957	657430,09	1169836,55	3
958	657430,58	1169837,22	3
959	657430,59	1169836,47	3
960	657422,29	1169838,68	3
961	657422,14	1169837,92	3
962	657422,79	1169838,60	3
963	657422,64	1169837,84	3
964	657411,49	1169843,07	3
965	657411,64	1169843,55	3
966	657357,42	1169847,88	3
967	657402,83	1169845,43	3
968	657402,01	1169842,15	3
969	657351,85	1169846,16	3
970	657403,30	1169845,30	3
971	657402,48	1169842,02	3
972	657395,38	1169847,29	3
973	657395,49	1169847,83	3
974	657347,29	1169845,15	3
975	657343,25	1169844,53	3
976	657341,64	1169844,65	3
977	657339,47	1169845,43	3
978	657335,94	1169846,51	3
979	657334,29	1169846,84	3
980	657325,06	1169844,10	3
981	657323,92	1169843,58	3
982	657321,75	1169842,96	3
983	657315,04	1169841,12	3
984	657307,50	1169838,98	3
985	657301,93	1169837,47	3
986	657300,09	1169836,69	3
987	657299,82	1169835,71	3
988	657300,46	1169834,07	6
990	657393,95	1169847,12	3
991	657392,72	1169847,10	3
992	657391,11	1169846,95	3
993	657390,02	1169847,24	3
994	657384,92	1169848,31	3
995	657381,89	1169848,77	3
996	657378,84	1169849,12	3
997	657376,52	1169849,21	3
998	657373,22	1169849,27	3
999	657370,11	1169849,20	3
1000	657366,82	1169849,03	3
1001	657363,09	1169848,57	3
1002	657362,40	1169848,55	3
1003	657360,49	1169848,01	3
1004	657357,54	1169847,40	3
1005	657351,97	1169845,68	3
1006	657347,39	1169844,65	3
1007	657343,27	1169844,03	3
1008	657341,54	1169844,15	3
1009	657339,31	1169844,95	3
1010	657335,82	1169846,03	3
1011	657334,31	1169846,32	3
1012	657325,24	1169843,64	3
1013	657324,10	1169843,10	3
1014	657321,89	1169842,48	3
1015	657315,18	1169840,64	3
1016	657619,19	1169830,71	3
1017	657302,09	1169836,99	3
1018	657300,51	1169836,33	3

1019	657300,34	1169835,73	3
1020	657300,93	1169834,22	3
1022	657338,44	1169845,75	3
1023	657337,60	1169845,48	3
1024	657300,86	1169837,02	6
1025	657299,96	1169835,36	6
1026	657308,03	1169836,52	3
1027	657307,89	1169838,57	3
1028	657308,51	1169836,66	3
1029	657391,52	1169849,20	3
1030	657391,55	1169847,49	3
1031	657392,05	1169849,23	3
1032	657395,17	1169860,94	3
1033	657391,00	1169847,49	3
1034	657391,06	1169847,59	3
1035	657391,57	1169849,37	3
1036	657394,69	1169861,07	3
1037	657356,65	1169868,05	3
1038	657357,53	1169867,21	3
1039	657358,34	1169867,14	3
1040	657369,83	1169866,94	3
1041	657374,57	1169866,12	3
1042	657375,34	1169866,19	3
1043	657376,39	1169866,54	3
1044	657378,07	1169865,78	3
1045	657381,48	1169864,54	3
1046	657384,51	1169863,25	3
1047	657386,50	1169862,67	3
1048	657388,06	1169862,19	3
1049	657388,89	1169861,93	3
1050	657394,60	1169860,74	3
1051	657396,67	1169860,36	3
1052	657400,51	1169859,04	3
1053	657406,27	1169857,80	3
1054	657408,03	1169857,56	3
1055	657413,68	1169856,46	3
1056	657414,34	1169856,19	3
1057	657416,20	1169855,62	3
1058	657417,46	1169855,33	3
1059	657425,88	1169853,11	3
1060	657433,22	1169851,03	3
1061	657435,18	1169850,60	3
1062	657438,75	1169850,02	3
1063	657439,70	1169849,79	3
1064	657443,90	1169848,60	3
1065	657453,09	1169845,93	3
1066	657459,33	1169844,41	3
1067	657468,16	1169842,47	3
1068	657468,61	1169842,36	3
1069	657468,91	1169842,36	3
1070	657469,23	1169842,37	3
1071	657474,10	1169841,23	3
1072	657475,98	1169841,10	3
1073	657478,49	1169841,03	3
1074	657481,68	1169840,67	3
1075	657484,35	1169840,18	3
1076	657487,21	1169839,54	3
1077	657489,76	1169839,15	3
1078	657490,88	1169838,99	3
1079	657495,14	1169837,74	3
1080	657496,70	1169837,21	3
1081	657498,57	1169837,27	3

1082	657500,75	1169837,09	3
1083	657500,99	1169837,36	3
1084	657503,92	1169836,86	3
1085	657506,04	1169836,66	3
1086	657511,99	1169835,82	3
1087	657515,62	1169834,99	3
1088	657518,09	1169834,84	3
1089	657523,42	1169834,27	3
1090	657529,10	1169833,92	3
1091	657536,55	1169832,82	3
1092	657544,04	1169832,04	3
1093	657549,56	1169831,24	3
1094	657551,26	1169830,99	3
1095	657555,23	1169830,52	3
1096	657558,32	1169830,41	3
1097	657560,90	1169829,98	3
1098	657564,34	1169829,52	3
1099	657570,01	1169829,09	3
1100	657573,47	1169828,93	3
1101	657575,57	1169828,68	3
1102	657578,55	1169828,77	3
1103	657585,07	1169828,45	3
1104	657591,80	1169828,02	3
1105	657596,49	1169828,08	3
1106	657601,81	1169827,77	3
1107	657606,16	1169827,37	3
1108	657608,15	1169827,09	3
1109	657608,52	1169827,48	3
1110	657610,06	1169828,54	3
1111	657611,83	1169829,57	3
1112	657612,56	1169831,03	3
1113	657619,37	1169831,17	3
1114	657615,85	1169839,11	3
1115	657616,43	1169840,54	3
1116	657617,03	1169842,06	3
1117	657619,61	1169848,39	3
1118	657624,37	1169859,90	3
1119	657628,47	1169869,77	3
1120	657630,46	1169874,84	3
1121	657632,04	1169878,78	3
1122	657634,82	1169885,62	3
1123	657636,77	1169890,08	3
1124	657637,41	1169890,78	3
1125	657639,11	1169894,96	3
1126	657640,24	1169897,12	3
1127	657643,81	1169905,46	3
1129	657651,14	1169923,46	3
1130	657654,06	1169930,58	3
1131	657654,97	1169932,94	3
1132	657653,64	1169936,80	3
1133	657652,49	1169937,60	3
1134	657649,32	1169939,10	3
1135	657649,34	1169939,78	3
1136	657647,78	1169940,71	3
1137	657646,40	1169940,92	3
1138	657356,99	1169868,41	3
1139	657357,75	1169867,69	3
1140	657358,36	1169867,64	3
1141	657369,87	1169867,44	3
1142	657374,59	1169866,62	3
1143	657375,24	1169866,69	3
1144	657376,41	1169867,08	3

1145	657378,25	1169866,24	3
1146	657381,66	1169865,00	3
1147	657384,67	1169863,73	3
1148	657386,64	1169863,15	3
1149	657489,65	1169839,96	3
1150	657389,01	1169862,41	3
1151	657395,06	1169861,51	3
1152	657396,85	1169860,84	3
1153	657400,65	1169859,52	3
1154	657406,35	1169858,30	3
1155	657490,15	1169839,89	3
1156	657413,82	1169856,94	3
1157	657414,50	1169856,67	3
1158	657528,81	1169833,94	3
1159	657417,58	1169855,81	3
1160	657426,02	1169853,59	3
1161	657433,34	1169851,51	3
1162	657435,28	1169851,10	3
1163	657580,17	1169828,69	3
1164	657439,82	1169850,27	3
1165	657444,04	1169849,08	3
1166	657453,21	1169846,41	3
1167	657459,45	1169844,89	3
1168	657468,28	1169842,95	3
1170	657580,31	1169829,19	3
1171	657611,31	1169829,27	3
1172	657474,18	1169841,73	3
1173	657476,00	1169841,60	3
1174	657478,53	1169841,53	3
1175	657481,76	1169841,17	3
1176	657484,45	1169840,68	3
1177	657487,31	1169840,04	3
1178	657611,52	1169830,06	6
1179	657490,98	1169839,47	3
1180	657495,30	1169838,22	3
1181	657496,78	1169837,71	3
1182	657498,59	1169837,77	3
1183	657500,55	1169837,61	3
1184	657500,81	1169837,90	3
1185	657613,33	1169832,96	3
1186	657506,10	1169837,16	3
1187	657512,09	1169836,32	3
1188	657614,12	1169832,69	3
1189	657518,13	1169835,34	3
1191	657529,16	1169834,42	3
1192	657536,61	1169833,32	3
1193	657544,10	1169832,54	3
1194	657623,35	1169828,56	3
1195	657551,32	1169831,49	3
1196	657623,63	1169828,07	3
1197	657558,38	1169830,91	3
1198	657560,98	1169830,48	3
1199	657564,40	1169830,02	3
1200	657570,05	1169829,59	3
1201	657573,51	1169829,43	3
1202	657575,59	1169829,18	3
1203	657624,36	1169827,65	3
1204	657585,09	1169828,95	3
1205	657613,52	1169833,42	3
1206	657596,51	1169828,58	3
1207	657614,30	1169833,15	3

1208	657606,22	1169827,87	3
1209	657607,97	1169827,63	3
1210	657608,20	1169827,86	3
1211	657609,80	1169828,96	3
1212	657611,45	1169829,93	3
1216	657623,99	1169828,43	3
1217	657624,60	1169828,09	3
1218	657619,15	1169848,57	3
1219	657623,91	1169860,10	3
1220	657628,01	1169869,95	3
1221	657630,00	1169875,02	3
1222	657631,58	1169878,96	3
1223	657634,36	1169885,82	3
1224	657636,35	1169890,36	3
1225	657636,99	1169891,06	3
1226	657638,65	1169895,16	3
1227	657639,78	1169897,34	3
1228	657643,35	1169905,66	3
1229	657647,66	1169916,08	3
1230	657650,68	1169923,64	3
1231	657653,60	1169930,76	3
1232	657654,43	1169932,94	3
1233	657653,22	1169936,48	3
1234	657652,23	1169937,16	3
1235	657648,82	1169938,78	3
1236	657648,84	1169939,50	3
1237	657647,60	1169940,23	3
1238	657646,32	1169940,42	3
1239	657376,29	1169866,51	3
1240	657376,01	1169866,95	3
1241	657386,96	1169862,53	3
1242	657390,61	1169861,67	3
1243	657395,09	1169860,63	3
1244	657388,49	1169862,58	3
1245	657389,19	1169863,91	3
1246	657390,29	1169865,28	3
1247	657388,00	1169862,73	3
1248	657388,77	1169864,19	3
1249	657389,76	1169865,41	3
1250	657397,63	1169860,03	3
1251	657408,88	1169857,39	3
1252	657408,40	1169858,00	3
1253	657409,29	1169860,54	3
1254	657407,90	1169858,09	3
1255	657408,80	1169860,67	3
1256	657416,58	1169856,04	3
1257	657417,23	1169858,40	3
1258	657416,10	1169856,18	3
1259	657416,75	1169858,54	3
1260	657439,16	1169850,44	3
1261	657439,46	1169851,06	3
1262	657439,79	1169852,79	3
1263	657438,65	1169850,55	3
1264	657438,98	1169851,22	3
1265	657439,29	1169852,88	3
1266	657469,30	1169842,87	3
1267	657469,98	1169844,36	3
1268	657470,17	1169844,75	3
1269	657468,75	1169842,86	3
1270	657469,52	1169844,58	3
1271	657469,68	1169844,87	3
1272	657490,10	1169839,61	3

1273	657490,52	1169841,75	3
1274	657490,25	1169842,06	3
1275	657489,60	1169839,69	3
1276	657489,98	1169841,61	3
1277	657489,52	1169842,16	3
1278	657504,24	1169837,34	3
1279	657504,39	1169838,37	3
1280	657504,57	1169839,61	3
1281	657504,62	1169840,49	3
1282	657503,74	1169837,40	3
1283	657503,89	1169838,45	3
1284	657504,07	1169839,67	3
1285	657504,12	1169840,59	3
1286	657515,93	1169835,48	3
1287	657516,21	1169838,29	3
1288	657515,44	1169835,55	3
1289	657515,71	1169838,40	3
1290	657523,73	1169834,75	3
1291	657524,31	1169838,44	3
1292	657523,23	1169834,79	3
1293	657523,81	1169838,54	3
1294	657549,88	1169831,70	3
1295	657550,08	1169833,60	3
1296	657550,14	1169834,24	3
1297	657549,38	1169831,78	3
1298	657549,58	1169833,66	3
1299	657549,64	1169834,29	3
1300	657555,52	1169831,01	3
1301	657555,68	1169833,51	3
1302	657555,02	1169831,05	3
1303	657555,18	1169833,59	3
1304	657578,83	1169829,26	3
1305	657579,20	1169832,71	3
1306	657622,75	1169828,93	3
1307	657578,37	1169832,77	3
1308	657578,37	1169832,83	3
1309	657578,32	1169829,26	3
1310	657578,64	1169832,25	3
1311	657578,07	1169832,30	3
1312	657577,86	1169832,51	3
1313	657577,87	1169832,87	3
1314	657592,10	1169828,52	3
1315	657592,36	1169830,42	3
1316	657592,45	1169831,65	3
1317	657591,59	1169828,53	3
1318	657591,86	1169830,48	3
1319	657591,95	1169831,69	3
1320	657602,10	1169828,25	3
1321	657602,17	1169829,24	3
1322	657602,14	1169830,84	6
1323	657601,60	1169828,28	3
1324	657601,67	1169829,26	3
1325	657601,64	1169830,88	6
1326	657415,37	1169855,88	3
1327	657430,89	1169852,21	3
1328	657436,06	1169850,97	3
1329	657469,42	1169843,13	3
1330	657468,91	1169843,21	3
1331	657503,79	1169837,75	3
1332	657504,29	1169837,67	3
1333	657515,47	1169835,92	3
1334	657515,97	1169835,84	3

1335	657522,55	1169834,86	3
1336	657623,76	1169828,87	3
1337	657648,02	1169915,66	3
1338	657656,86	1169911,91	3
1339	657657,39	1169910,76	3
1341	657648,21	1169916,13	3
1342	657657,24	1169912,29	3
1343	657657,85	1169910,96	3
1344	657658,72	1169908,79	3
1345	657595,10	1169828,06	3
1346	657595,20	1169828,56	3
1347	657654,42	1169932,91	3
1348	657654,84	1169932,60	3

Přehled kladu grafické části GP

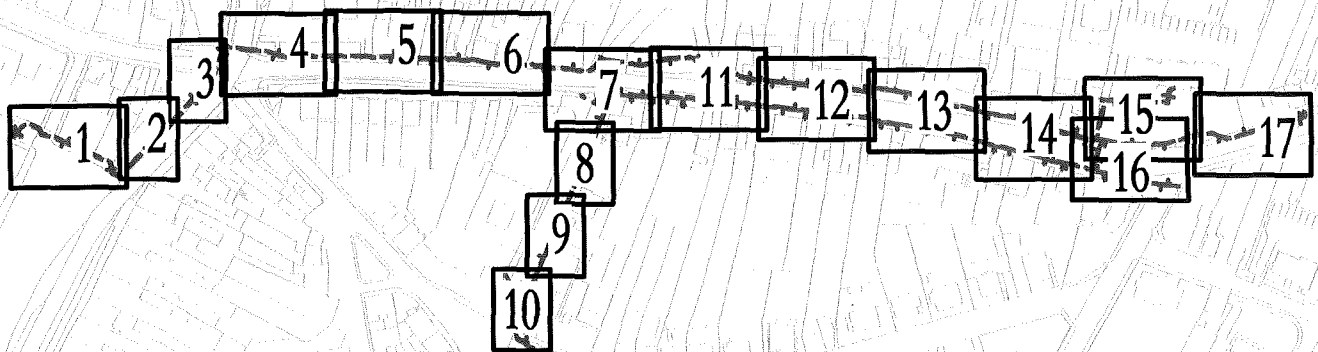



2

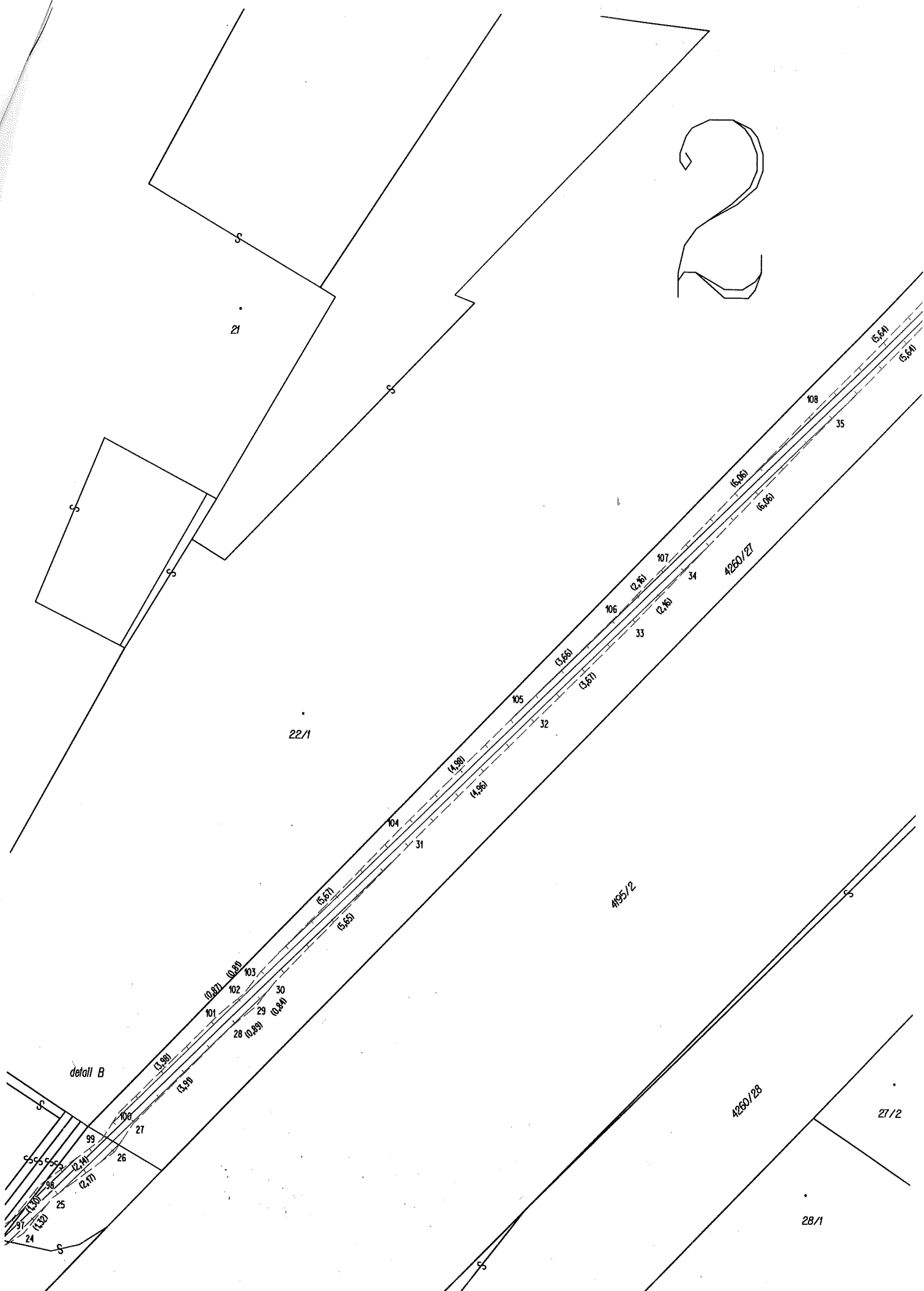

21

22/1

4260/27

495/2

4260/28

27/2

28/1

detail B

101 (0,80)

102 (0,80)

103 (0,80)

28 (0,29)

29 (0,29)

30 (0,29)

100 (0,29)

99 (0,29)

26 (2,17)

25 (2,17)

24 (1,22)

104 (5,67)

31 (5,65)

105 (4,98)

32 (4,98)

106 (2,46)

33 (2,46)

107 (2,46)

34 (2,46)

108 (5,61)

35 (5,61)

S

S

S

S

S

S

S

S

S

S

S

S

S

S

S

S

S

S

S

S

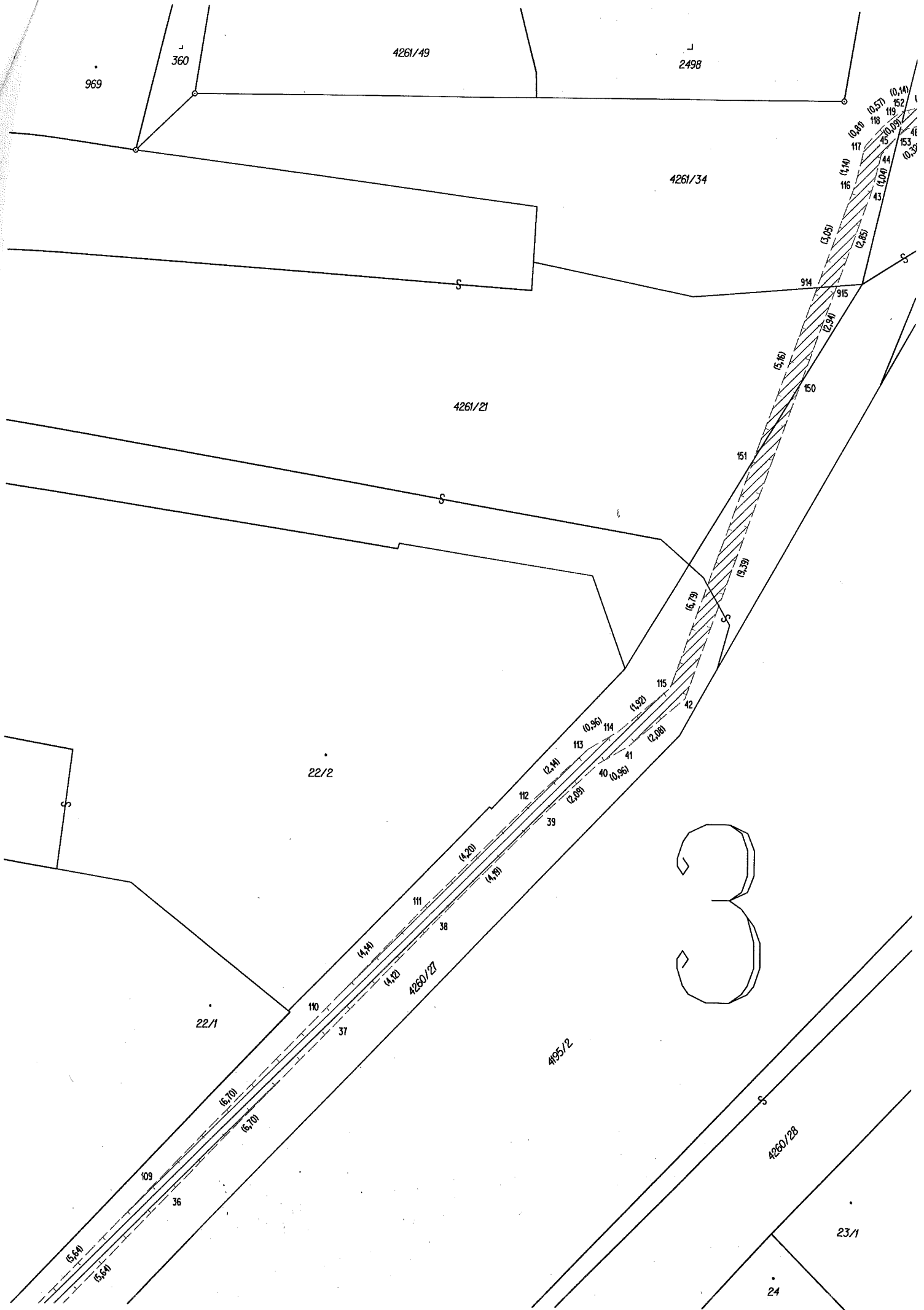

969

360

4261/49

2498

4261/34

4261/21

22/2

22/1

4260/27

4951/2

4260/28

23/1

24

3

(0.14)
152
(0.33)
153
(0.35)
48
154
(0.38)
151
(0.44)
44
(0.48)
43
(1.04)
116
(1.14)
117
(1.00)
118
(0.57)
119
(0.80)

914

915

(5.16)

(2.94)

150

151

(6.79)

(3.39)

115

(1.92)

42

(2.08)

40

(0.96)

113

(2.44)

112

(0.96)

39

(4.49)

111

(4.40)

38

(4.42)

110

(4.20)

37

(4.40)

109

(5.64)

(5.64)

36

(5.70)

(5.70)

(5.64)

(5.64)

386/2

386/1

2498

ad
on
7
IC:
ban
na
a

4260/34

4260/27

4261/18

240/3

240/1

240/4

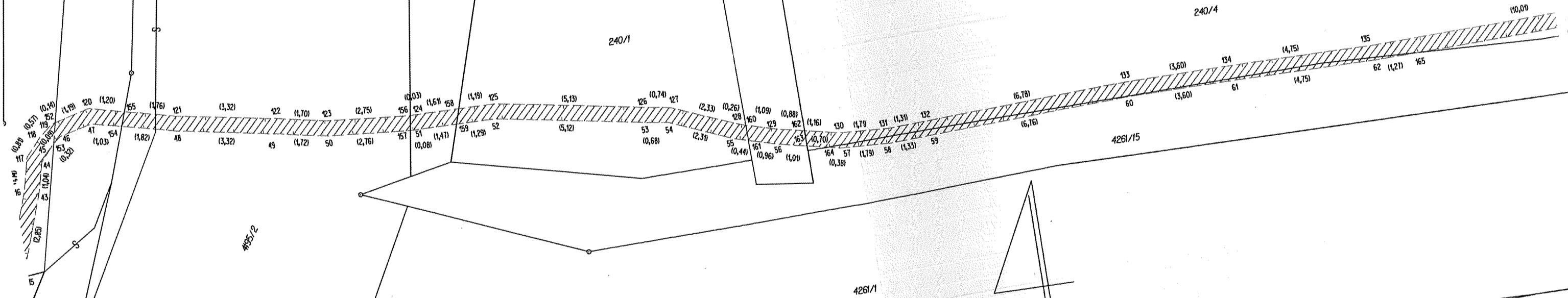

4261/2

4261/1

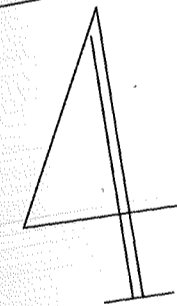

4261/13

4261/11

4261/28

proje
ek: 1
İÇ: Dİ
Ba



6

4261/13

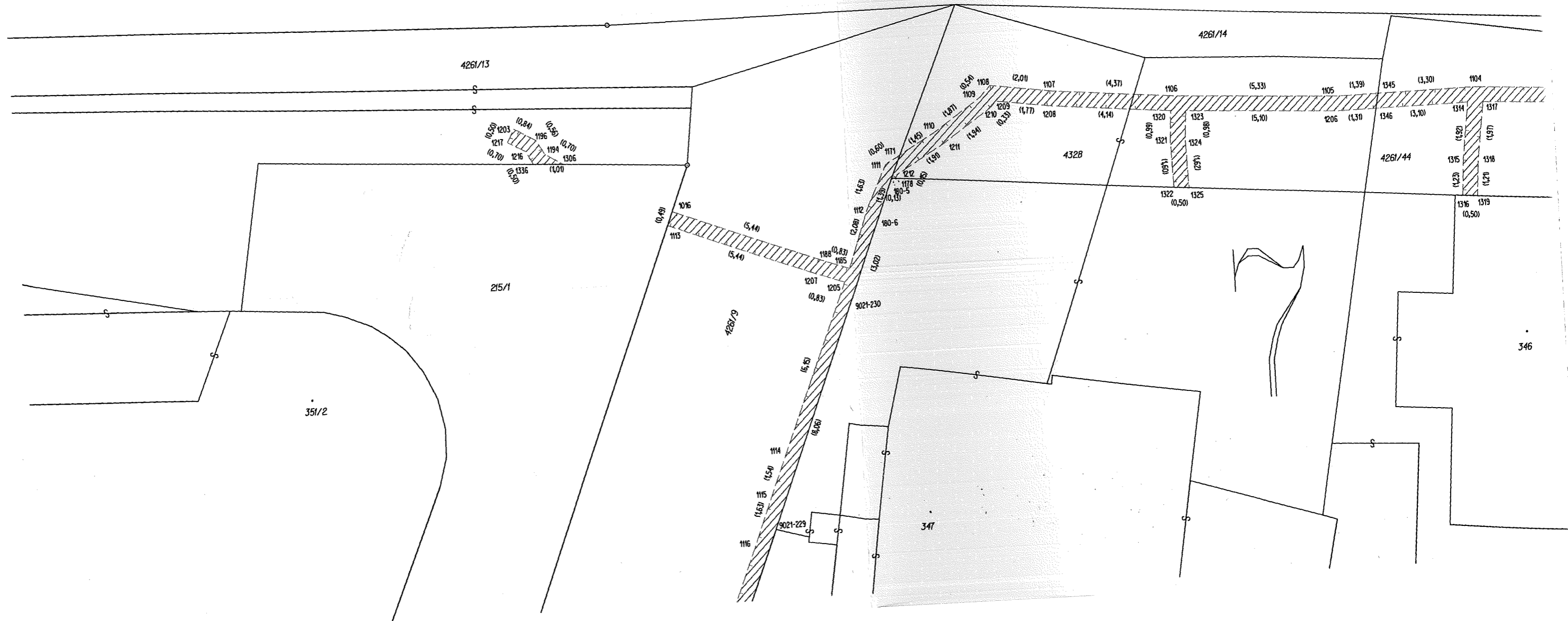
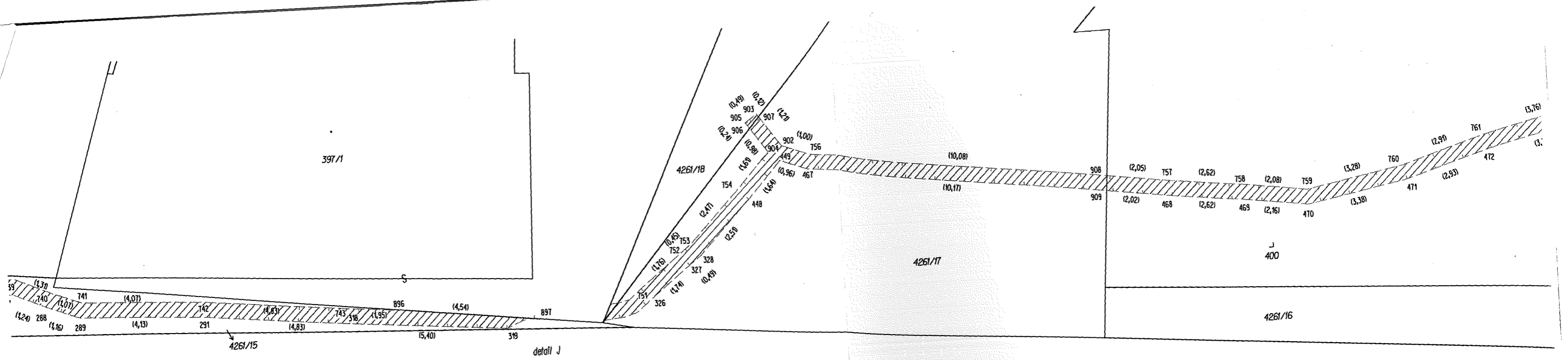

351/2

215/1

4281/9

115
(1463)

116

9021-229

(6,84)

(7,57)

1117

1218

(12,16)

(12,17)

1118

1219

(10,69)

(10,67)

Q
212/1

1119

1220

Q
212/2

(5,45)

(5,45)

1120

1221

2901

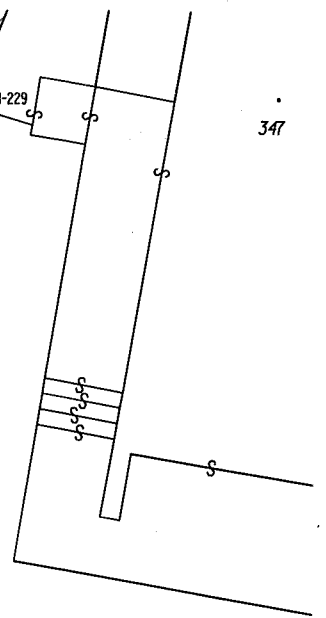
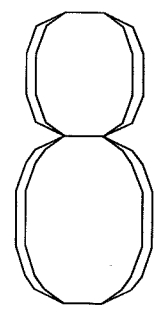

351/1

43.49

4281/9

2901

1120

1221

(4.21)

(4.21)

1121

1222

Q

212/2

2454

1122

1223

(4.87)

(4.88)

Q

210/2

(0.45)

1123

1224

1124

1225

(0.35)

(4.57)

(4.42)

1125

1226

(2.40)

(2.46)

1126

1227

(9.07)

(9.05)

324/1

1127

1228

