

VÝKAZ DOSAVADNÍHO A NOVÉHO STAVU ÚDAJŮ KATASTRU NEMOVITOSTÍ															
Dosavadní stav				Nový stav											
Označení pozemku parc. číslem	Výměra parcely		Druh pozemku Způsob využití	Označení pozemku parc. číslem	Výměra parcely		Druh pozemku Způsob využití	Typ stavby Způsob využití	Zpús. určení výměr	Porovnání se stavem evidence právních vztahů					
	ha	m <sup>2</sup>			ha	m <sup>2</sup>				Díl přechází z pozemku označeného v katastru nemovitosti	Číslo listu vlastnictví	Výměra dílu		Označení dílu	
										katastru nemovitosti	dřívější poz. evidenci	ha	m <sup>2</sup>		
105/3	2	38	ostat.pl. ostat.komunikace	105/3	1	51	ostat.pl. ostat.komunikace		0	105/3		10001	1	51	
1284/1	5	03	ostat.pl. ostat.komunikace	105/16		87	ostat.pl. ostat.komunikace		0	105/3		10001		87	
				1284/1		60	ostat.pl. ostat.komunikace		0	1284/1		3344		60	
				1284/4	4	43	ostat.pl. ostat.komunikace		0	1284/1		3344	4	43	
	7	41			7	41									

Seznam souřadnic (S-JTSK)  
 Číslo bodu Souřadnice pro zápis do KN  
 Y X Kód kv. Poznámka  
 k.ú. Kopřivnice (669393)  
 1706-145 482671.73 1126936.17 3 roh zdi  
 2364-2 482660.63 1126919.70 8 barva  
 1 482667.93 1126938.38 3 hřeb  
 2 482665.17 1126931.33 8 průsečík

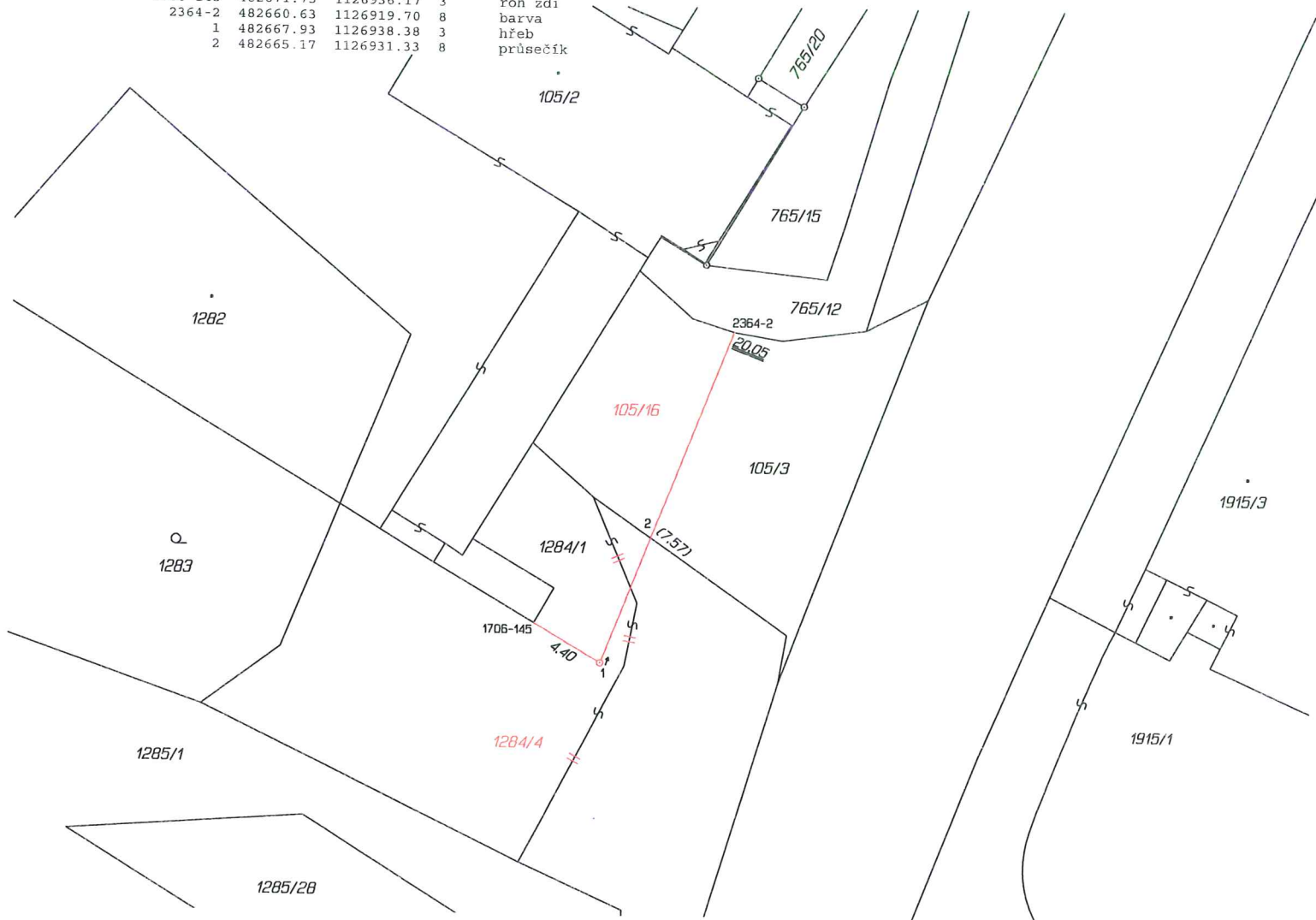

GEOMETRICKÝ PLÁN pro rozdělení pozemku	Geometrický plán ověřil úředně oprávněný zeměměřický inženýr:		Stejnopis ověřil úředně oprávněný zeměměřický inženýr:	
		Jméno, příjmení:	Ing. Pavel Nippert	Jméno, příjmení:
	Číslo položky seznamu úředně oprávněných zeměměřických inženýrů:	16/1995	Číslo položky seznamu úředně oprávněných zeměměřických inženýrů:	16/1995
	Dne:	4. října 2016	Číslo:	133/2016
	Náležitosti a přesnosti odpovídá právním předpisům		Dne:	13. října 2016
	Katastrální úřad souhlasí s očíslováním parcel.		Číslo:	158/2016
Vyhotovitel: ING. PAVEL NIPPERT B.Němcové 14/1840 Nový Jičín IČ11182351 tel. 603506778	KÚ pro Moravskoslezský kraj KP Nový Jičín Ing. František Vejda PGP-1681 /2016-804 2016.10.12 14:32:40 CEST		Tento stejnopis odpovídá geometrickému plánu v elektronické podobě uloženému v dokumentaci katastrálního úřadu.	
Číslo plánu: 3895-72/2016			Ověření stejnopisu geometrického plánu v listinné podobě.	
Okres: Nový Jičín				
Obec: Kopřivnice				
Kat. území: Kopřivnice				
Mapový list: Nový Jičín 3-3/24 Dosavadním vlastníkům pozemků byla poskytnuta možnost seznámit se v terénu s průběhem navrhovaných nových hranic, které byly označeny předepsaným způsobem.				