PŮDORYS 1.PP - část A

MĚŘÍTKO 1:50

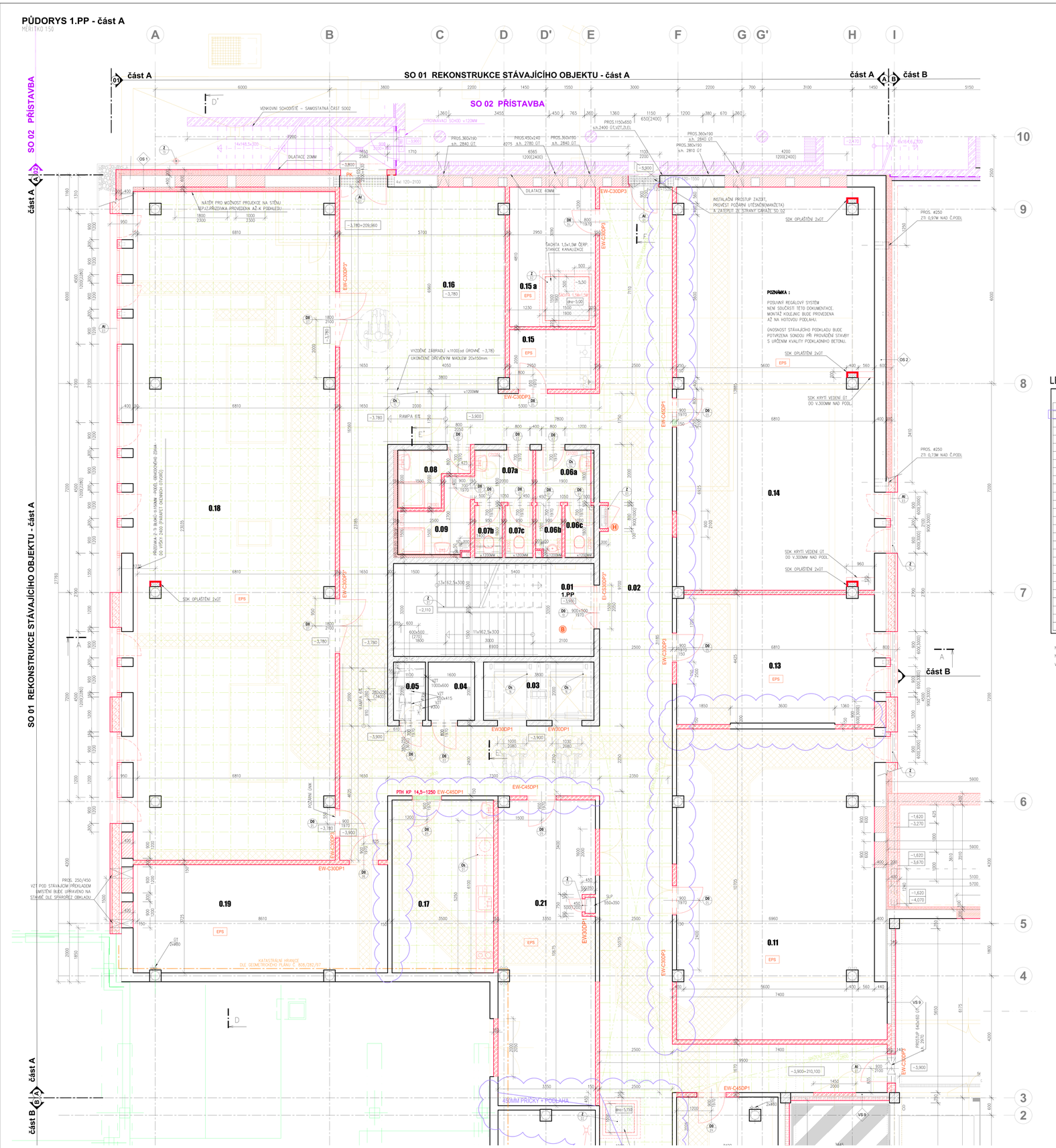

POZNÁMKY:

a. PD PŘEDPOKLÁDÁ S ODBOURÁVÁNÍM 30% KOMPLETNÍCH KONSTRUKCÍ PODLAH. PRO VYROVNÁNÍ RŮZNÝCH VÝŠKOVÝCH ÚROVNÍ PODLAH SE UVAŽUJE S VYROVNÁVACÍ SAMONIVELAČNÍ STĚRKOU V TLOUŠŤCE 30MM NA 50% PLOCHY PODLAHY.

b. DLE VÝSLEDKŮ PROVEDENÝCH SOND STAVEBNÍHO PRŮZKUMU V OBJEKTU JE NAVRŽENO ODBOURÁNÍ SÁDROVÝCH PŘÍČKOVÝCH KONSTRUKCÍ KOLEM HLAVNÍ CHODBY Z DŮVODU JEJICH NESOUDRŽNOSTI A NEROVNOSTI. PŘED JEJICH ODBOURÁNÍM VE 4. AŽ 6.NP PROJEKTANT DOPORUČUJE PO ODSTRANĚNÍ OMÍTEK ZHODNOTIT JEJICH STAV V CELÉ PLOŠE A PŘÍPADNĚ JE ZACHOVAT ZA POUŽITÍ PŘÍSLUŠNÝCH SANAČNÍCH POSTUPŮ PRO ZDIVO ZE SÁDROVÝCH BLOKŮ.

c. NOVÉ VÝTAHY DO STÁVAJÍCÍ ŠACHTY : 2x OSOBNÍ VÝTAH PRO 8 OSOB S NOSNOSTÍ 630kg

d. CELOPLOŠNÝ PODHLED ZE SÁDROKARTONOVÝCH DESEK

e. KAZETOVÝ PODHLED – MINERÁLNÍ V ROZMĚRECH 600x600MM

f. VEŠKERÉ PROSTUPY ÚT STROPNÍ KONSTRUKCÍ BUDOU V PODHLEDECH PŘÍSTUPNÉ REVIZNÍMI DVÍŘKY viz PD část VYTÁPĚNÍ

LEGENDA MÍSTNOSTÍ 1.PP - část A:

Č.M.	NÁZEV MÍSTNOSTI	PLOCHA	DRUH PODLAHY	OZN.	ÚPRAVA STĚN	ÚPRAVA STROPU	POZNÁMKA	
0.01	SCHODIŠŤOVÁ CHODBA	22,08	KERAMICKÁ DLAŽBA		VÁP.OM.ŠTUKOVÁ+MALBA	OMÍTKA+MALBA	Pd01	KERAM.SOKL 100MM
0.02	CHODBA	153,83	KERAMICKÁ DLAŽBA		VÁP.OM.ŠTUKOVÁ+MALBA	PODHLED KAZETOVÝ v.3000, 2800, 2500MM	Pd01,02	KERAM.SOKL 100MM
0.03	VÝTAHY	7,60	EPOX.STĚRKA NA BETONU		CEMENTOVÁ OMÍTKA	–	Pd05	–
0.04	ROZVADĚČ–SILNOPROUD	3,20	PVC ANTISTATIC		VÁP.OM.ŠTUKOVÁ+MALBA	OMÍTKA+MALBA	Pd01	KERAM.SOKL 100MM
0.05	SKLAD	2,20	KERAMICKÁ DLAŽBA		VÁP.OM.ŠTUKOVÁ+MALBA	OMÍTKA+MALBA	Pd04	PVC SOKL
0.06a	PŘEDSÍŇ WC MUŽI	3,42	KERAMICKÁ DLAŽBA		VÁP.OM.ŠT.+ KER.OBKLAD	PODHLED KAZETOVÝ v.2350 MM	Pd01	KER. OBKLAD 2100
0.06b	WC MUŽI – PISOÁR	1,62	KERAMICKÁ DLAŽBA		VÁP.OM.ŠT.+ KER.OBKLAD	PODHLED KAZETOVÝ v.2350 MM	Pd01	KER. OBKLAD 2100
0.06c	WC MUŽI	1,80	KERAMICKÁ DLAŽBA		VÁP.OM.ŠT.+ KER.OBKLAD	PODHLED KAZETOVÝ v.2350 MM	Pd01	KER. OBKLAD 2100
0.07a	PŘEDSÍŇ WC ŽENY	3,60	KERAMICKÁ DLAŽBA		VÁP.OM.ŠT.+ KER.OBKLAD	PODHLED KAZETOVÝ v.2350 MM	Pd01	KER. OBKLAD 2100
0.07b	WC ŽENY	1,71	KERAMICKÁ DLAŽBA		VÁP.OM.ŠT.+ KER.OBKLAD	PODHLED KAZETOVÝ v.2350 MM	Pd01	KER. OBKLAD 2100
0.07c	WC ŽENY	1,71	KERAMICKÁ DLAŽBA		VÁP.OM.ŠT.+ KER.OBKLAD	PODHLED KAZETOVÝ v.2350 MM	Pd01	KER. OBKLAD 2100
0.08	UMÝVÁRNA MUŽI	3,80	KERAMICKÁ DLAŽBA		VÁP.OM.ŠT.+ KER.OBKLAD	PODHLED SDK v.2350 MM	Pd01	KER. OBKLAD 2100
0.09	UMÝVÁRNA ŽENY	4,78	KERAMICKÁ DLAŽBA		VÁP.OM.ŠT.+ KER.OBKLAD	PODHLED SDK v.2350 MM	Pd01	KER. OBKLAD 2100
0.10	MÍSTNOST ZRUŠENA							
0.11	TECHNICKÁ MÍSTNOST	74,37	KERAMICKÁ DLAŽBA		VÁP.OM.ŠTUKOVÁ+MALBA	OMÍTKA+MALBA	Pd01	KERAM.SOKL 100MM
0.12	MÍSTNOST ZRUŠENA							
0.13	PRACOVNA ARCHIVU	31,74	PVC ANTISTATIC		VÁP.OM.ŠTUKOVÁ+MALBA	OMÍTKA+MALBA	Pd04	PVC SOKL
0.14	ARCHIV	96,22	EPOX.STĚRKA NA BETONU		VÁP.OM.ŠTUKOVÁ+MALBA	OMÍTKA+MALBA	Pd05	–
0.15	TM–AUTOMAT.TLAK.STANICE	6,05	KERAMICKÁ DLAŽBA		VÁP.OM.ŠTUKOVÁ+MALBA	OMÍTKA+MALBA	Pd01	PVC SOKL
0.15a	TECH.MÍSTNOST – PŘEČERP.	14,19	KERAMICKÁ DLAŽBA		VÁP.OM.ŠTUKOVÁ+MALBA	OMÍTKA+MALBA	Pd01	PVC SOKL
0.16	ROZPTYLOVÁ PLOCHA	28,09	KERAMICKÁ DLAŽBA		VÁP.OM.ŠTUKOVÁ+MALBA	PODHLED KAZETOVÝ v.2950 MM	Pd02	KERAM.SOKL 100MM
0.17	DENNÍ MÍSTNOST	21,35	PVC ANTISTATIC		VÁP.OM.ŠTUKOVÁ+MALBA	PODHLED KAZETOVÝ v.2950 MM	Pd04	PVC SOKL
0.18	ŠKOLÍCÍ MÍSTNOST	156,39	PVC ANTISTATIC		VÁP. OM. ŠTUKOVÁ+MALBA MATBI–PRŮVLEKCE NA STĚNU	PODHLED KAZETOVÝ v.2950 MM	Pd03	PVC SOKL
0.19	ROZVODNA SILNOPROUD	32,03	PVC ANTISTATIC		VÁP. OM. ŠTUKOVÁ+MALBA	OMÍTKA+MALBA	Pd04	PVC SOKL
0.20	MÍSTNOST ZRUŠENA							
0.21	SKLAD	35,60	PVC ANTISTATIC		VÁP. OM. ŠTUKOVÁ+MALBA	OMÍTKA+MALBA	Pd04	PVC SOKL
0.22	MÍSTNOST OLTERIM							

NAD NOVÝMI OTVORY V PŘÍČKOVÉM ZDIVU BUDOU POUŽITY NEKOSNÉ PŘEKLADY Š.100 : **4 x 100 - 1250mm**

NAD NOVÝMI OTVORY V PŘÍČKOVÉM ZDIVU BUDOU POUŽITY NOSNÉ PŘEKLADY Š.150 : **13 x 145 - 1250mm, 2x 145 - 2250mm**

VÝPIS OCELOVÝCH PŘEKLADŮ JE VE VÝKRESECH STAVEBNĚ KONSTRUKČNÍ ČÁSTI.

LEGENDA MATERIÁLŮ

- KONSTRUKCE STÁVAJÍCÍ
- ŽELEZOBETONOVÉ KONSTRUKCE STÁVAJÍCÍ
- KONSTRUKCE NOVÉ
- NOVÉ ŽELEZOBETONOVÉ KONSTRUKCE PODROBNĚ VIZ STATICKÁ ČÁST
- NOVÉ KONSTRUKCE Z PORBETONOVÝCH BLOKŮ NA TENKOVRSTVÝ ZDÍCÍ TMEL TL. 10,0,150 MM
- DOZDÍVKY– ZDIVO Z CP
- NOVÉ KONSTRUKCE Z BLOKŮ THERM TL. 7,5 14 a 11,5 MM NA SYSTÉMOVOU MALTU
- MASIVNÍ MINERÁLNÍ TEPELNĚIZOLAČNÍ BLOKY PRO VNITŘNÍ TEPELNOU IZOLACI λ = 0,044W/mK
- TEPELNÁ IZOLACE Z MINERÁLNÍ VATY (KONTAKTNÍ ZATEPLOVACÍ SYSTÉM)
- TEPELNÁ IZOLACE Z EXTRUDOVANÉHO POLYSTYRENU (ZATEPLENÍ ZÓNA 1.PP POD TERÉNEM)
- TEPELNÁ IZOLACE Z MINERÁLNÍ VATY (LOPS)
- OBJEKT SOUSEDNÍ OSSZ
- SO 02 PŘÍSTAVBA – NAVAZUJÍCÍ OBJEKT
- KONSTRUKCE BOURANÉ DLE REVIZE
- HRUBÉ BOURACÍ PRÁCE – ZOBRAZENO POUZE INFORMATIVNĚ

SCHEMA ČLENĚNÍ :

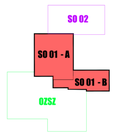

ZMĚNY			
OZN	DATUM	JMÉNO/PODPIS	POPIS ZMĚNY / POZNÁMKA
4.			
3.			
2.			
1.	7.8.2024	MOŽNÝ	ZMĚNY VYVOLANÉ ZACHOVÁNÍM STÁVAJÍCÍCH PŘÍČEK

POZNÁMKA: INDEX ZMĚNY UVEDEN U ČÍSLA VÝKRESU ZA LOMÍTKEM

±0,000 = 214,000 B.p.v.

název stavby	**ÚŘAD PRÁCE ČR OLOMOUC - STAVEBNÍ ÚPRAVY OBJEKTU** — Úřad práce ČR
místo stavby	Olomouc, k.ú.Olomouc-Hodolany, Tř. Kosmonautů, p. č. 1588/1,1588/2,1588/5,1588/6,1588/7,624/25, 959/10, 959/29, 962/1
stupeň dokumentace	PROJEKTOVÁ DOKUMENTACE PRO PROVÁDĚNÍ STAVBY
stavebník / objednatel	Česká republika – Úřad práce ČR, Dobrovského 1278/25, 170 00 Praha 7, Krajská pobočka v Olomouci, Vejdovského 988/4, 779 00 Olomouc
projektant / zhotovitel	ALFAPROJEKT OLOMOUC a.s., Tylova 4, 772 00 Olomouc, IČ: 25849280 — ALFAPROJEKT OLOMOUC, a.s.
číslo zakázky: 8-033/11E-02	
[redacted]	zpracoval / podpis
	ALFAPROJEKT OLOMOUC, a.s., Tylova 4, 772 00 Olomouc, IČo: 25849280, IČ: CZ25849280, tel: 585200260, fax: 585227146, e-mail: alfaprojekt@alfaprojekt.com
SO 01 REKONSTRUKCE BUDOVY ÚP	formát: A0/ŘÍTKO 1:50; DATUM: 11/2020
stupeň: ARCHITEKTONICKO-STAVEBNÍ ŘEŠENÍ	part: ; číslo: D.1.1.1
správa / výkres: PŮDORYS 1.PP - část A	číslo: 03/1

PŮDORYS 1.PP - část B

MĚŘÍTKO 1:50

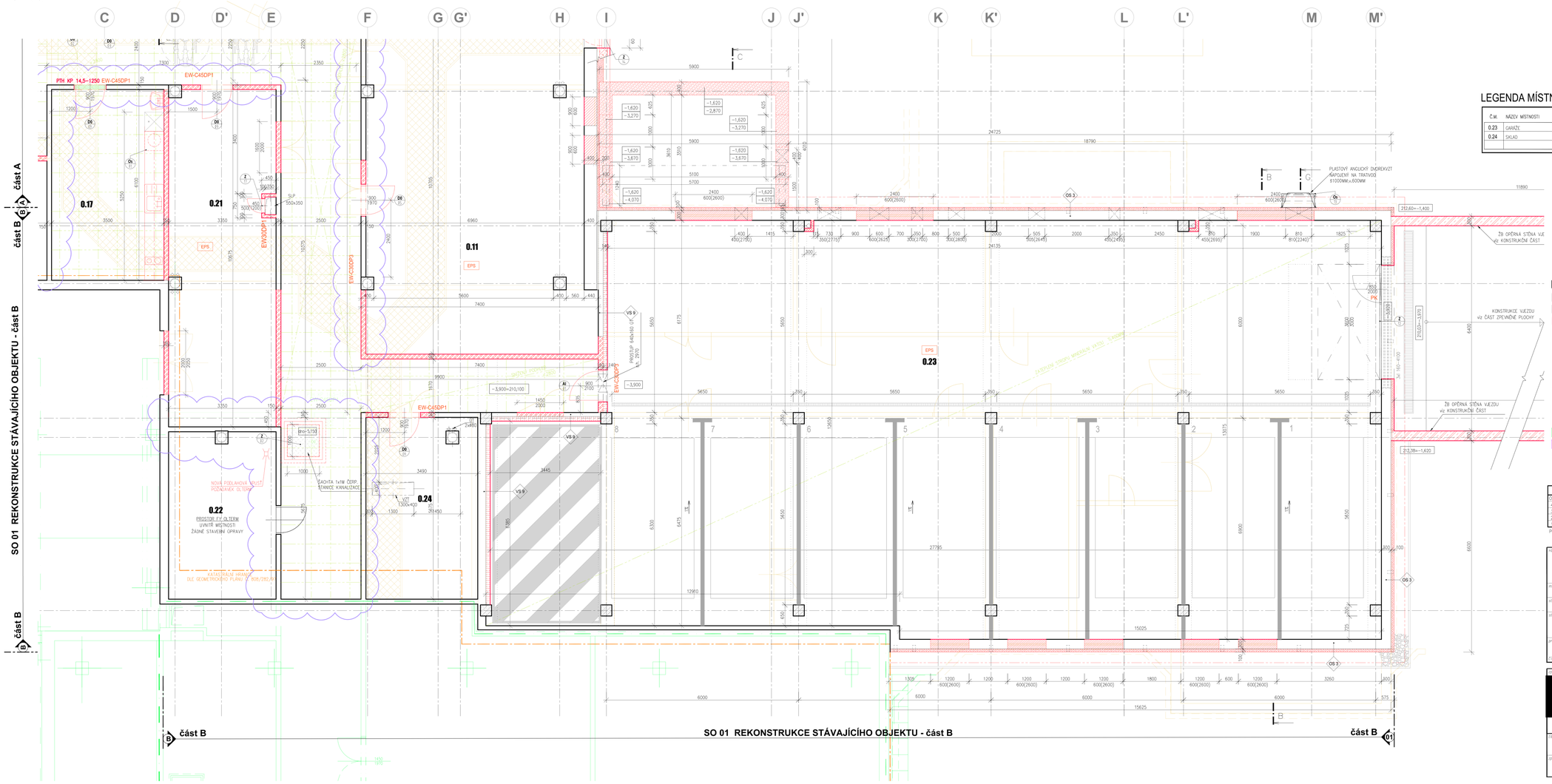

LEGENDA MÍSTNOSTÍ 1.PP - část B :

Č.M.	NÁZEV MÍSTNOSTI	PLOCHA	DRUH PODLAHY	OZN.	ÚPRAVA STĚN	ÚPRAVA STROPU		POZNÁMKA
0.23	GARÁŽE	334,97	PUR NÁTĚR NA BETONU		CEMENTOVÁ OMÍTKA+MALBA	NÁSTŘIK NA ETICS	PI06	
0.24	SKLAD	19,81	KERAMICKÁ DLAŽBA		VÁP.CIM.ŠTUKOVÍR+MALBA	OMÍTKA+MALBA	PI01	KERAM.SOKL 100MM

LEGENDA MATERIÁLŮ

- KONSTRUKCE STÁVAJÍCÍ
- ŽELEZOBETONOVÉ KONSTRUKCE STÁVAJÍCÍ
- KONSTRUKCE NOVÉ
- NOVÉ ŽELEZOBETONOVÉ KONSTRUKCE PODROBNĚ VIZ STATICKÁ ČÁST
- NOVÉ KONSTRUKCE Z POROBETONOVÝCH BLOKŮ NA TENKOVRSTEVNÝ ZDÍCÍ TMEL TL. 100,150 MM
- DODÁVKY– ZDIVO Z CP
- NOVÉ KONSTRUKCE Z BLOKŮ THERM TL. 7,5 14 a 11,5 MM NA SYSTÉMOVOU MALTU
- MASIVNÍ MINERÁLNÍ TEPELNĚIZOLAČNÍ BLOKY PRO VNĚJŠÍ TEPELNOU IZOLACI λ = 0,044W/mK
- TEPELNÁ IZOLACE Z MINERÁLNÍ VATY (KONTAKTNÍ ZATEPLOVACÍ SYSTÉM)
- TEPELNÁ IZOLACE Z EXTRUDOVANÉHO POLYSTYRENU (ZATEPLENÍ ZDIVA 1.PP POD TERÉNEM)
- TEPELNÁ IZOLACE Z MINERÁLNÍ VATY (LDP)
- OBJEKT SOUSEDNÍ OSSZ
- SO 02 PŘÍSTAVBA – NAVAZUJÍCÍ OBJEKT
- KONSTRUKCE BOURANÉ DLE REVIZE
- HRUBÉ BOURACÍ PRÁCE – ZOBRAZENO POUZE INFORMATIVNĚ

SCHEMA ČLENĚNÍ :

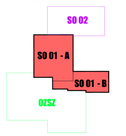

ZMĚNY			
OZN.	DATUM	JMÉNO/PODPIS	POPIS ZMĚNY / POZNÁMKA
4			
3			
2			
1	7.8.2024	MOŽNÝ	ZMĚNA VYVOLANÁ ZACHOVÁNÍM STÁVAJÍCÍCH PŘÍČEK

POZNÁMKA: INDEX ZMĚNY UVEDEN U ČÍSLA VÝKRESU ZA LOMITKEM

±0,000 = 214,000 B.p.v.

název stavby

ÚŘAD PRÁCE ČR
OLOMOUC - STAVEBNÍ ÚPRAVY OBJEKTU

Úřad práce ČR

místo stavby: Olomouc, k.ú.Olomouc-Hodolany, Tř. Kosmonautů, p. č. 1588/1,1588/2,1588/5,1588/6,1588/7,824/25, 959/10, 959/29, 962/1

stupeň dokumentace: PROJEKTOVÁ DOKUMENTACE PRO PROVÁDĚNÍ STAVBY

stavebník / objednatel: Česká republika – Úřad práce ČR, Dobrovského 1278/25, 170 00 Praha 7, Krajská pobočka v Olomouci, Vejdovského 988/4, 779 00 Olomouc

projektant / zhotovitel: ALFAPROJEKT OLOMOUC o.s., Tylova 4, 772 00 Olomouc, IČ: 25849280

číslo zakázky: 8-035/116-02

ALFAPROJEKT OLOMOUC o.s.

zpracovatel ověřeného části projektové dokumentace: [redacted]

razítko / podpis

firma: ALFAPROJEKT OLOMOUC, o.s., Tylova 4, 772 00 Olomouc, IČO: 25849280, DIČ: CZ25849280, tel: 585238380, fax: 585237166, e-mail: alfaprojekt@alfaprojekt.com

SO 01 REKONSTRUKCE BUDOVY ÚP

FORMÁT	
MĚŘÍTKO	1:50
DATUM	11/2020

část: ARCHITEKTONICKO-STAVEBNÍ ŘEŠENÍ

část dle vyhl.: D.1.1.1

výkres / výkres: PŮDORYS 1.PP - část B

číslo: 04/1

PŮDORYS 1.NP - část A

MĚŘÍTKO 1:50

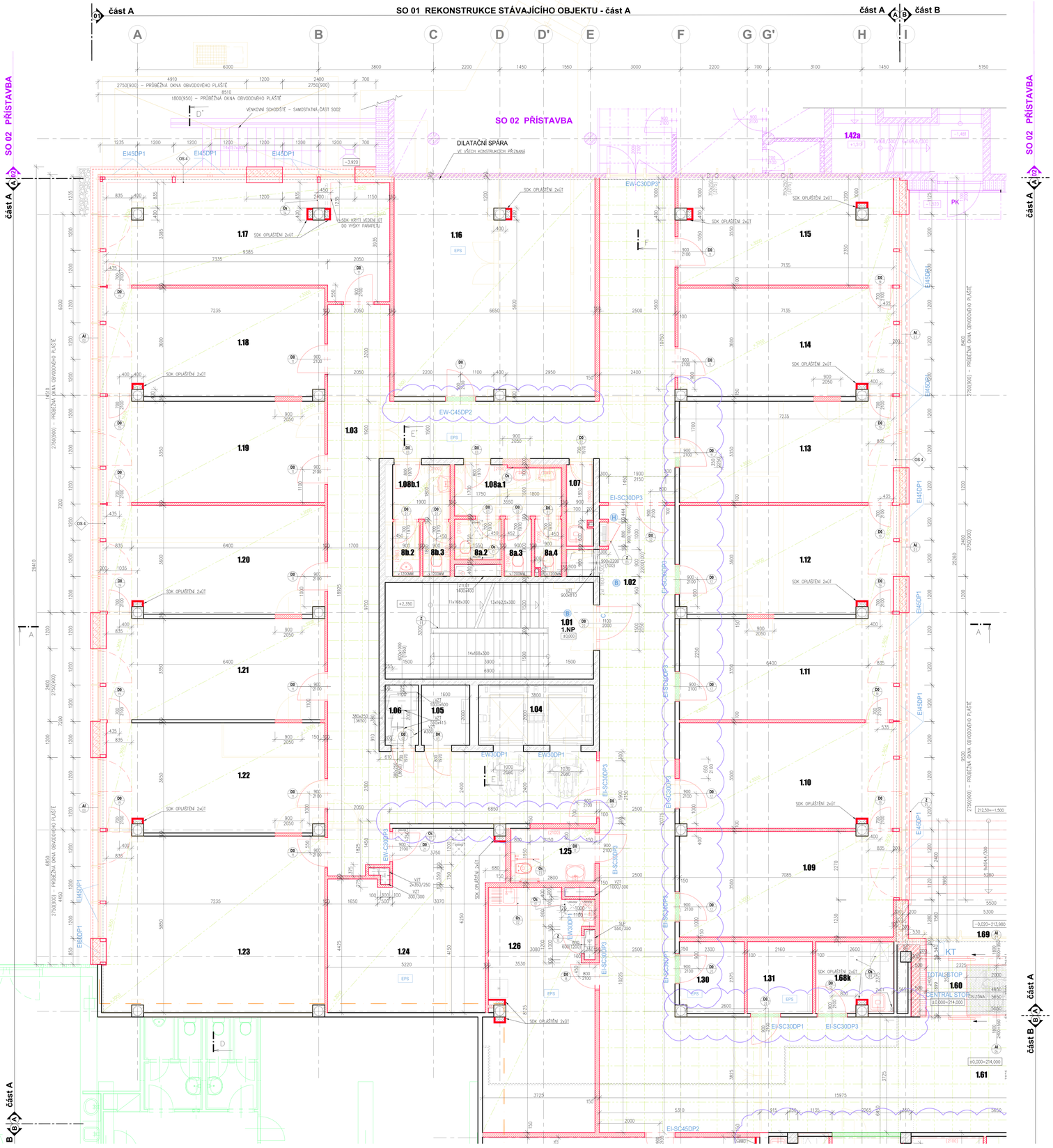

POZNÁMKY:

a. PD PŘEDPOKLÁDÁ S ODBOURÁVÁNÍM 30% KOMPLETNÍCH KONSTRUKCÍ PODLAH. PRO VYROVNÁNÍ RŮZNÝCH VÝŠKOVÝCH ÚROVNÍ PODLAH SE UVAŽUJE S VYROVNÁVACÍ SAMONIVELAČNÍ STĚRKOU V TLOUŠŤCE 30MM NA 50% PLOCHY PODLAŽÍ.

b. DLE VÝSLEDKU PROVEDENÝCH SOND STAVEBNÍHO PRŮZKUMU V OBJEKTU JE NAVRŽENO ODBOURÁNÍ SÁDROVÝCH PŘÍČKOVÝCH KONSTRUKCÍ KOLEM HLAVNÍ CHODBY Z DŮVODU JEJICH NESOUDRŽNOSTI A NEROVNOSTI. PŘED JEJICH ODBOURÁNÍM VE 4. AŽ 6.NP PROJEKTANT DOPORUČUJE PO ODSTRANĚNÍ OMÍTEK ZHODNOTIT JEJICH STAV V CELÉ PLOŠE A PŘÍPADNĚ JE ZACHOVAT ZA POUŽITÍ PŘÍSLUŠNÝCH SANAČNÍCH POSTUPŮ PRO ZDIVO ZE SÁDROVÝCH BLOKŮ.

c. NOVÉ VÝTAHY DO STÁVAJÍCÍ ŠACHTY : 2x OSOBNÍ VÝTAH PRO 8 OSOB S NOSNOSTÍ 630kg

d. CELOPLOŠNÝ PODHLED ZE SÁDROKARTONOVÝCH DESEK

e. KAZETOVÝ PODHLED – MINERÁLNÍ V ROZMĚRECH 600x600MM

f. POROBETONOVÉ PŘÍČKY V 1.NP BUDOU VE VÝŠCE 3M ZTUŽENY ŽELEZOBETONOVÝM VĚNCEM VÝŠKY 150MM VÝZTUŽ : 4ø10 + třmínky ø8 a 250mm

g. VEŠKERÉ PROSTUPY ÚT STROPNÍ KONSTRUKCÍ BUDOU V PODHLEDECH PŘÍSTUPNÉ REVIZNÍMI DVÍŘKY viz : PD část. VYTÁPĚNÍ

g. MEZI MÍSTNOSTMI PŘEPAŽEK A ČEKÁREN popř.CHODEB, KDE JSOU PROSTUPY VEDENÍ VZDUCHOTECHNIKY BUDOU VE STĚNÁCH OSAZENY PŘESLECHOVÉ TLUMIČE HLUKU PRO SNÍŽENÍ ZVUKU, PŘENÁŠENÉHO MEZI MÍSTNOSTMI.
PŘESNÁ MÍSTA OSAZENÍ JSOU V ČÁSTI VZT!

LEGENDA MÍSTNOSTÍ 1.NP - část A:

Č.M.	NÁZEV MÍSTNOSTI	PLOCHA	DRUH PODLAHY	OZN.	ÚPRAVA STĚN	ÚPRAVA STROPU	SKLADBA	POZNÁMKA
1.01	SCHODIŠTĚ	22,08	KERAMICKÁ DLAŽBA		VÁPENOSÁDR.OM.+MALBA		Pa07,08	KERAM.SOKL. 100mm
1.02	CHODBA	51,55	KERAMICKÁ DLAŽBA		VÁPENOSÁDR.OM.+MALBA	PODHLED KAZETOVÝ v.3000 MM	Pd08	KERAM.SOKL. 100mm
1.03	CHODBA	91,80	KERAMICKÁ DLAŽBA		VÁPENOSÁDR.OM.+MALBA	PODHLED KAZETOVÝ v.3000 MM	Pd08	KERAM.SOKL. 100mm
1.04	VÝTAHY	7,60			CEMENTOVÁ OMÍTKA			
1.05	ROZVADĚČ–SILNOPROUD	3,20	PVC ANTISTATIC		VÁP. OMÍTKA + MALBA	VÁP. OMÍTKA + MALBA	Pe10	PVC SOKL.
1.06	TECHNICKÁ MÍSTNOST	2,20	KERAMICKÁ DLAŽBA		VÁP. OMÍTKA + MALBA	VÁP. OMÍTKA + MALBA	Pd08	KERAM.SOKL. 100mm
1.07	ÚKLIDOVÁ MÍSTNOST	2,43	KERAMICKÁ DLAŽBA		VÁPENOSÁDR.OM.+MALBA	PODHLED SDK v.2350 MM	Pd08	KER. OBKLAD V=1500
1.08a.1	WC ŽENY ZAM. – PŘEDSÍŇ	5,86	KERAMICKÁ DLAŽBA		VÁP.OM.ŠTUKOVÁ+KER.OBKL.	PODHLED SDK v.2350 MM	Pd08	KER. OBKLAD V=2100
1.08a.2	HYGIENICKÁ KABINA – ŽENY	2,09	KERAMICKÁ DLAŽBA		VÁP.OM.ŠTUKOVÁ+KER.OBKL.	PODHLED SDK v.2350 MM	Pd08	KER. OBKLAD V=2100
1.08a.3	WC ŽENY– KABINA	1,71	KERAMICKÁ DLAŽBA		VÁP.OM.ŠTUKOVÁ+KER.OBKL.	PODHLED SDK v.2350 MM	Pd08	KER. OBKLAD V=2100
1.08a.4	WC ŽENY– KABINA	1,71	KERAMICKÁ DLAŽBA		VÁP.OM.ŠTUKOVÁ+KER.OBKL.	PODHLED SDK v.2350 MM	Pd08	KER. OBKLAD V=2100
1.08b.1	WC MUŽI ZAM. – PŘEDSÍŇ	3,42	KERAMICKÁ DLAŽBA		VÁP.OM.ŠTUKOVÁ+KER.OBKL.	PODHLED SDK v.2350 MM	Pd08	KER. OBKLAD V=2100
1.08b.2	WC MUŽI – PISOIR	1,62	KERAMICKÁ DLAŽBA		VÁP.OM.ŠTUKOVÁ+KER.OBKL.	PODHLED SDK v.2350 MM	Pd08	KER. OBKLAD V=2100
1.08b.3	WC MUŽI – KABINA	1,62	KERAMICKÁ DLAŽBA		VÁP.OM.ŠTUKOVÁ+KER.OBKL.	PODHLED SDK v.2350 MM	Pd08	KER. OBKLAD V=2100
1.09	KANCELÁŘ	24,70	PVC		VÁPENOSÁDR.OM.+MALBA	PODHLED SDK v.3000, 3000 MM	Pd09	PVC SOKL.
1.10	KANCELÁŘ	24,73	PVC		VÁPENOSÁDR.OM.+MALBA	PODHLED SDK v.3000, 3000 MM	Pd09	PVC SOKL.
1.11	KANCELÁŘ	23,86	PVC		VÁPENOSÁDR.OM.+MALBA	PODHLED SDK v.3000, 3000 MM	Pd09	PVC SOKL.
1.12	KANCELÁŘ	25,26	PVC ANTISTATIC		VÁPENOSÁDR.OM.+MALBA	PODHLED SDK v.3000, 3000 MM	Pd10	PVC SOKL.
1.13	KANCELÁŘ	24,36	PVC ANTISTATIC		VÁPENOSÁDR.OM.+MALBA	PODHLED SDK v.3000, 3000 MM	Pd10	PVC SOKL.
1.14	KANCELÁŘ	25,43	PVC		VÁPENOSÁDR.OM.+MALBA	PODHLED SDK v.3000, 3000 MM	Pd09	PVC SOKL.
1.15	KOPÍRKA	25,20	PVC		VÁPENOSÁDR.OM.+MALBA	PODHLED SDK v.3000, 3000 MM	Pd09	PVC SOKL.
1.16	SCANOVACÍ CENTRUM	48,11	PVC		VÁPENOSÁDR.OM.+MALBA	PODHLED SDK v.3000, 3000 MM	Pd09	PVC SOKL.
1.17	KANCELÁŘ	32,89	PVC		VÁPENOSÁDR.OM.+MALBA	PODHLED SDK v.3000, 3000 MM	Pd09	PVC SOKL.
1.18	KANCELÁŘ	25,76	PVC		VÁPENOSÁDR.OM.+MALBA	PODHLED SDK v.3000, 3000 MM	Pd09	PVC SOKL.
1.19	KANCELÁŘ	24,35	PVC		VÁPENOSÁDR.OM.+MALBA	PODHLED SDK v.3000, 3000 MM	Pd09	PVC SOKL.
1.20	KANCELÁŘ	25,76	PVC		VÁPENOSÁDR.OM.+MALBA	PODHLED SDK v.3000, 3000 MM	Pd09	PVC SOKL.
1.21	KANCELÁŘ	24,36	PVC		VÁPENOSÁDR.OM.+MALBA	PODHLED SDK v.3000, 3000 MM	Pd09	PVC SOKL.
1.22	KANCELÁŘ	26,04	PVC		VÁPENOSÁDR.OM.+MALBA	PODHLED SDK v.3000, 3000 MM	Pd09	PVC SOKL.
1.23	KANCELÁŘ	42,51	PVC		VÁPENOSÁDR.OM.+MALBA	PODHLED SDK v.3000, 3000 MM	Pd09	PVC SOKL.
1.24	SKLAD	29,23	PVC		VÁPENOSÁDR.OM.+MALBA	PODHLED SDK v.3000, 3000 MM	Pd09	PVC SOKL.
1.25	WC IMOBILNÍ	5,04	KERAMICKÁ DLAŽBA		VÁP.OM.ŠTUKOVÁ+KER.OBKL.	PODHLED SDK v.2350 MM	Pd08	KER. OBKLAD V=2100
1.26	ČAJOVÁ KUCHYŇKA	28,00	KERAMICKÁ DLAŽBA		VÁP.OM.ŠTUKOVÁ+KER.OBKL.	PODHLED SDK v.2500 MM PODHLED SDK	Pd08	KERAM.SOKL. 100mm

NAD NOVÝMI OTVORY V PŘÍČKOVÉM ZDIVU BUDOU POUŽITY NENOSNÉ PŘEKLADY š.100 : **37 x 100 - 1250mm** **4 x 100 - 2250mm**

NAD NOVÝMI OTVORY V PŘÍČKOVÉM ZDIVU BUDOU POUŽITY NENOSNÉ PŘEKLADY š.150 : **6 x 150 - 1250mm**

LEGENDA MATERIÁLŮ

- KONSTRUKCE STÁVAJÍCÍ
- ŽELEZOBETONOVÉ KONSTRUKCE STÁVAJÍCÍ
- KONSTRUKCE NOVÉ
- NOVÉ SDK STĚNOVÉ KONSTRUKCE
- NOVÉ ŽELEZOBETONOVÉ KONSTRUKCE PODROBNĚ VIZ STATICKÁ ČÁST
- NOVÉ KONSTRUKCE Z POROBETONOVÝCH BLOKŮ NA TENKOVRSTVÝ ZDÍCÍ TMEL TL. 100,150 MM
- DOZDÍVKY– ZDIVO Z CP
- NOVÉ KONSTRUKCE Z POROBETONOVÝCH BLOKŮ INSTALAČNÍ KCE TL. 150MM, 250 MM
- TEPELNÁ IZOLACE Z MINERÁLNÍ VATY (KONTAKTNÍ ZATEPLOVACÍ SYSTÉM)
- TEPELNÁ IZOLACE Z EXTRUDOVANÉHO POLYSTYRENU (ZATEPLENÍ ZDIVA 1.PP POD TERÉNEM)
- TEPELNÁ IZOLACE Z MINERÁLNÍ VATY (LIŠKY OBVODOVÝ PLÁŠŤ)
- OBJEKT SOUSEDNÍ OSSZ
- SO 02 PŘÍSTAVBA – NAVAZUJÍCÍ OBJEKT
- KONSTRUKCE BOURANÉ – REVIZE VÝKRESŮ
- HRUBÉ BOURACÍ PRÁCE – ZOBRAZENO POUZE INFORMATIVNĚ

SCHEMA ČLENĚNÍ :

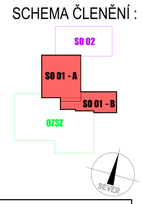

ZMĚNY			
OZN	DATUM	JMÉNO/POPIS	POPIS ZMĚNY / POZNÁMKA
4			
3			
2			
1	7.8.2024	MOŽNÝ	ZMĚNA VYVOLANÁ ZACHOVÁNÍM STÁVAJÍCÍCH PŘÍČEK

POZNÁMKA: INDEX ZMĚNY UVEDEN U ČÍSLA VÝKRESU ZA LOMÍTKEM

±0,000 = 214,000 B.p.v.

název stavby
ÚŘAD PRÁCE ČR
OLOMOUC - STAVEBNÍ ÚPRAVY OBJEKTU
Úřad práce ČR

místo stavby: Olomouc, k.ú.Olomouc-Hodolany, Tř. Kosmonautů, p. č. 1588/1,1588/2,1588/5,1588/6,1588/7,524/25, 959/10, 959/29, 962/1

stupeň dokumentace: PROJEKTOVÁ DOKUMENTACE PRO PROVÁDĚNÍ STAVBY

stavebník / objednatel: Česká republika – Úřad práce ČR, Dobrovského 1278/25, 170 00 Praha 7, Krajská pobočka v Olomouci, Vejdovského 988/4, 779 00 Olomouc

projektant / zhotovitel: ALFAPROJEKT OLOMOUC a.s., Tylova 4, 772 00 Olomouc, IČ: 25842280

číslo zakázky: 8-033/116-02

zpracovatel projektové části projektové dokumentace: [redacted]
razítko / podpis

firma: ALFAPROJEKT OLOMOUC, a.s.
Tylova 4, 772 00 Olomouc
IČO: 25842280 DIČ: CZ25842280
tel: 585228350 fax: 585227166
e-mail : alfaprojekt@alfaprojekt.com

název / předmět: SO 01 REKONSTRUKCE BUDOVY ÚP

část: ARCHITEKTONICKO-STAVEBNÍ ŘEŠENÍ

výkres / výkres: PŮDORYS 1.NP - část A

ÚTVAR	
MĚŘÍTKO	1:50
DATUM	11/2020
PARÉ	ČÁST D.1.1.1
	ČÍSLO 05/1

PŮDORYS 1.NP - část B

MĚŘÍTKO 1:50

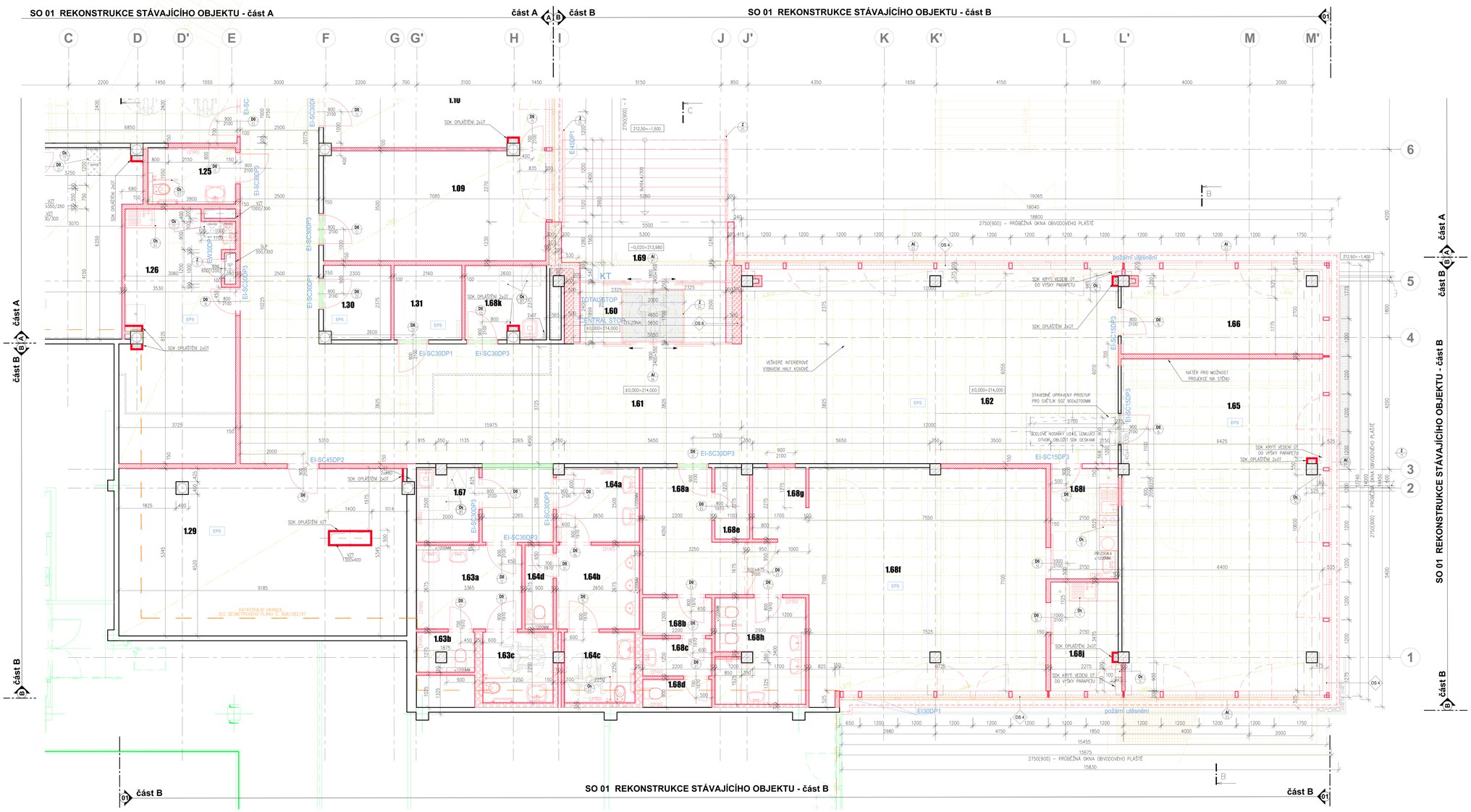

LEGENDA MÍSTNOSTÍ 1.NP - část B :

Č.M.	NÁZEV MÍSTNOSTI	PLOCHA	DRUH PODLAHY	OZN.	ÚPRAVA STĚN	ÚPRAVA STROPU	SKLADBA	POZNÁMKA
1.29	PŘÍRUČNÍ SKLAD VT	49,10	PVC		VÁPENOSÁDR.OM.+MALBA	PODHLED SDK v.2800 MM	Pd09	PVC SOKL
1.30	TECH.M. – ÚSTŘEDNA EPS	5,11	KERAMICKÁ DLAŽBA		VÁPENOSÁDR.OM.+MALBA	VÁP. OMÍTKA + MALBA	Pd011	KERAM.SOKL 100mm
1.31	TECH.M. – ROZVODNA NN	5,14	KERAMICKÁ DLAŽBA		VÁPENOSÁDR.OM.+MALBA	VÁP. OMÍTKA + MALBA	Pd011	KERAM.SOKL 100mm
1.60	ZÁDVEŘÍ	9,30	KERAMICKÁ DLAŽBA		VÁPENOSÁDR.OM.+MALBA	PODHLED KAZETOVÝ v.3300 MM	Pd011	KERAM.SOKL 100mm
1.61	CHODBA	57,58	KERAMICKÁ DLAŽBA		VÁPENOSÁDR.OM.+MALBA	PODHL.KAZETOVÝ v.3000 MM	Pd011	KERAM.SOKL 100mm
1.62	ČEKÁRNA–FOYER	74,18	KERAMICKÁ DLAŽBA		VÁPENOSÁDR.OM.+MALBA	PODHL.KAZETOVÝ v.3000 PODH.SDK v.8650 MM	Pd011	KERAM.SOKL 100mm
1.63a	WC ŽENY – PŘEDSÍŇ	9,00	KERAMICKÁ DLAŽBA		VÁP.OM.ŠTUKOVÁ+KER.OBKL.	PODHLED SDK v.2300 MM	Pd011	KER. OBKLAD V=2100
1.63b	WC ŽENY – KABINA	2,38	KERAMICKÁ DLAŽBA		VÁP.OM.ŠTUKOVÁ+KER.OBKL.	PODHLED SDK v.2300 MM	Pd011	KER. OBKLAD V=2100
1.63c	WC ŽENY – INVALIDNÍ	5,06	KERAMICKÁ DLAŽBA		VÁP.OM.ŠTUKOVÁ+KER.OBKL.	PODHLED SDK v.2300 MM	Pd011	KER. OBKLAD V=2100
1.64a	WC MUŽI – PŘEDSÍŇ	6,24	KERAMICKÁ DLAŽBA		VÁP.OM.ŠTUKOVÁ+KER.OBKL.	PODHLED SDK v.2300 MM	Pd011	KER. OBKLAD V=2100
1.64b	WC MUŽI – PISOIR	7,09	KERAMICKÁ DLAŽBA		VÁP.OM.ŠTUKOVÁ+KER.OBKL.	PODHLED SDK v.2300 MM	Pd011	KER. OBKLAD V=2100
1.64c	WC MUŽI – INVALIDÉ	5,06	KERAMICKÁ DLAŽBA		VÁP.OM.ŠTUKOVÁ+KER.OBKL.	PODHLED SDK v.2300 MM	Pd011	KER. OBKLAD V=2100
1.64d	WC MUŽI – KABINA	2,41	KERAMICKÁ DLAŽBA		VÁP.OM.ŠTUKOVÁ+KER.OBKL.	PODHLED SDK v.2300 MM	Pd011	KER. OBKLAD V=2100
1.65	POLOČENÍ ZASEDACÍ MÍST.	67,68	PVC ANTISTATIC		VÁP. OM. ŠTUKOVÁ+MALBA NATĚR–PROJEKCE NA STĚNU	PODH.KAZETOVÝ v.3000 PODH.SDK v.8650 MM	Pd013	PVC SOKL
1.66	KABINET	17,13	PVC ANTISTATIC		VÁPENOSÁDR.OM.+MALBA	PODHL.KAZETOVÝ v.3000 PODH.SDK v.8650 MM	Pd013	PVC SOKL
1.67	ÚKLIDOVÁ MÍSTNOST	4,67	KERAMICKÁ DLAŽBA		VÁP.OM.ŠTUKOVÁ+KER.OBKL.	PODHLED SDK v.2300 MM	Pd011	KER. OBKLAD V=1500
1.68	DĚTSKÁ SKUPINA							
1.68a	DS – SATNA DĚTÍ	10,66	PVC		VÁPENOSÁDR.OM.+MALBA	PODHL.KAZETOVÝ v.3000 MM	Pd12	PVC SOKL
1.68b	DS – SATNA PERSONÁL	2,64	PVC		VÁPENOSÁDR.OM.+MALBA	PODHLED SDK v.2600 MM	Pd12	PVC SOKL
1.68c	DS – UMÝVÁRNA PERSONÁL	2,64	KERAMICKÁ DLAŽBA		VÁP.OM.ŠTUKOVÁ+KER.OBKL.	PODHLED SDK v.2300 MM	Pd011	KER. OBKLAD V=2100
1.68d	DS – WC PERSONÁL	1,98	KERAMICKÁ DLAŽBA		VÁP.OM.ŠTUKOVÁ+KER.OBKL.	PODHLED SDK v.2300 MM	Pd011	KER. OBKLAD V=2100
1.68e	DS – SKLAD ČIS.PRÁDLA	2,45	PVC		VÁPENOSÁDR.OM.+MALBA	PODHLED SDK v.2600 MM	Pd12	PVC SOKL
1.68f	DS – DENNÍ MÍSTNOST	58,00	PVC		VÁPENOSÁDR.OM.+MALBA	PODHL.KAZETOVÝ v.3000 PODH.SDK v.8650 MM	Pd12	PVC SOKL
1.68g	DS – MÍSTO PRO LEHÁTKA	3,42	PVC		VÁPENOSÁDR.OM.+MALBA	PODHL.KAZETOVÝ v.3000 MM	Pd12	PVC SOKL
1.68h	DS – WC + UMÝVÁRNA	9,61	KERAMICKÁ DLAŽBA		VÁP.OM.ŠTUKOVÁ+KER.OBKL.	PODHLED SDK v.2600 MM	Pd011	KER. OBKLAD V=2100
1.68i	DS – VÝDEJ JÍDEL	7,58	PVC		VÁPENOSÁDR.OM.+MALBA	PODHL.KAZETOVÝ v.3000 MM	Pd12	PVC SOKL
1.68j	DS – DENNÍ M.–PERSONÁL	7,58	PVC		VÁPENOSÁDR.OM.+MALBA	PODHL.KAZETOVÝ v.3000 A. SDK v.8650 MM	Pd12	PVC SOKL
1.68k	OK.M.–DĚTSKÁ SK.+SPÍN.PR.	6,20	KERAMICKÁ DLAŽBA		VÁP.OM.ŠTUKOVÁ+KER.OBKL.	PODHLED SDK v.2300 MM	Pd011	KER. OBKLAD V=1500
1.69	PŘEDLOŽ.SCH00.+PODESTA	23,49	MRAZUVZDOR.KERAMICKÁ DLAŽBA		OMÍT.NA ETICS, POH.BETON	VEMOV.OM. NA ETICS	Pd014	

LEGENDA MATERIÁLŮ

- KONSTRUKCE STÁVAJÍCÍ
- ŽELEZOBETONOVÉ KONSTRUKCE STÁVAJÍCÍ
- KONSTRUKCE NOVÉ
- NOVÉ SDK STĚNOVÉ KONSTRUKCE
- NOVÉ ŽELEZOBETONOVÉ KONSTRUKCE POORDINÉ VIZ STATICKÁ ČÁST
- NOVÉ KONSTRUKCE Z POROBETONOVÝCH BLOKŮ NA TENKOVRSTVÝ ZDÍCÍ TMEL TL. 100,150 MM
- DOZDÍVKY– ZDIVO Z CP
- NOVÉ KONSTRUKCE Z POROBETONOVÝCH BLOKŮ INSTALAČNÍ KCE TL. 150MM, 250 MM
- TEPELNÁ IZOLACE Z MINERÁLNÍ VATY (KONTAKTNÍ ZATEPLOVACÍ SYSTÉM)
- TEPELNÁ IZOLACE Z EXTRUDOVANÉHO POLYSTYRENU (ZATEPLENÍ ZDIVA 1.PP POD TERÉNEM)
- TEPELNÁ IZOLACE Z MINERÁLNÍ VATY (LEHKÝ OBVODOVÝ PLÁŠŤ)
- OBJEKT SOUSEDNÍ OSSZ
- SO 02 PŘÍSTAVBA – NAVAZUJÍCÍ OBJEKT
- KONSTRUKCE BOURANÉ – REVIZE VÝKRESŮ
- HRUBÉ BOURACÍ PRACE – ZOBRAZENO POUZE INFORMAT

SCHEMA ČLENĚNÍ :

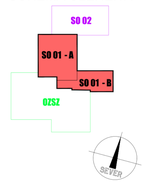

ZMĚNY			
ČÍSLO	DATUM	JMENO/POPIS	POPIS ZMĚNY / POZNÁMKA
4.			
3.			
2.			
1.			
1.	7.8.2024	MOŽNÝ	ZMĚNA VYVOLANÁ ZACHOVÁNÍM STÁVAJÍCÍCH PŘÍČEK

POZNÁMKA: RODEK ZMĚNY UVEDEN U ČÍSLA VÝKRESU ZA LOMTKEM

±0,000 = 214,000 B.p.v.

název stavby	**ÚŘAD PRÁCE ČR** **OLOMOUC - STAVEBNÍ ÚPRAVY OBJEKTU**
místo stavby	Olomouc, k.ú.Olomouc–Hodolany, Tř. Kosmonautů, p. č. 1588/1,1588/2,1588/3,1588/6,1588/7,824/25, 959/10, 959/29, 942/1
stupeň dokumentace	PROJEKTOVÁ DOKUMENTACE PRO PROVÁDĚNÍ STAVBY
stavebník / objednatel	Česká republika – Úřad práce ČR Dobrovského 1278/25, 170 00 Praha 7 Krajská pobočka v Olomouci, Vejdovského 988/4, 779 00 Olomouc
projektant / zhotovitel	ALFAPROJEKT OLOMOUC a.s. Tylova 4, 772 00 Olomouc IČ: 25849280
číslo zakázky: B-037/16-02	

zpracovatel předmětné části projektové dokumentace	razítko / podpis	firma ALFAPROJEKT OLOMOUC a.s. Tylova 4, 772 00 Olomouc IČO: 25849280 IČ: CZ25849280 tel: 585230600 fax: 585227166 e-mail: alfaprojekt@alfaprojekt.com
název / soubor		formát / měřítko: 1:50
SO 01 REKONSTRUKCE BUDOVY ÚP		datum: 11/2020
část		část: D.1.1.1
zpráva / výkres		číslo: 06/1
PŮDORYS 1.NP - část B		

PŮDORYS 2.NP - část A

MĚŘÍTKO 1:50

část A — SO 01 REKONSTRUKCE STÁVAJÍCÍHO OBJEKTU - část A — část A / část B

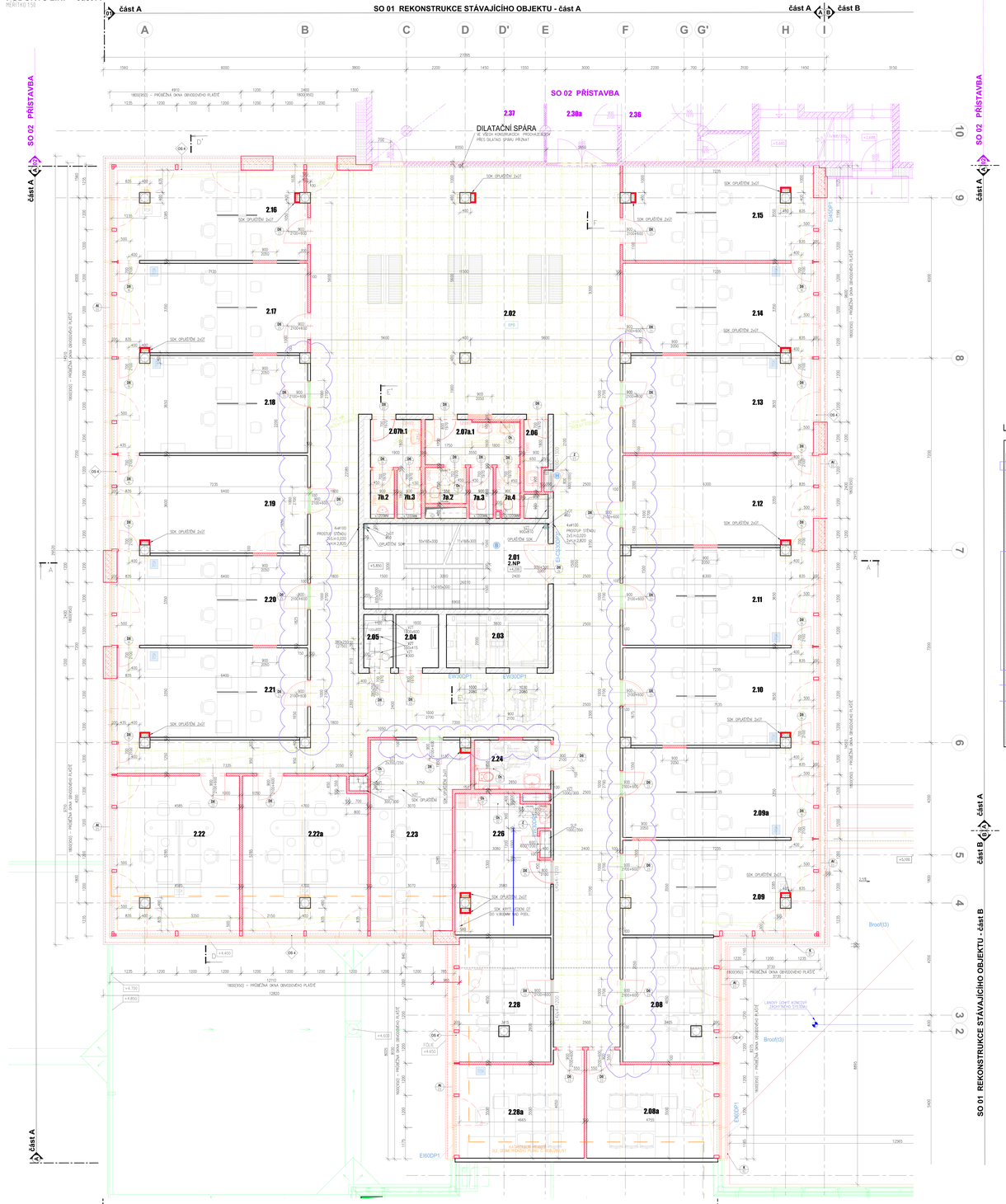

POZNÁMKY:

a. PO PŘEDPOKLADU S DOBOURÁVÁNÍM 30% KOMPLETNÍCH KONSTRUKCÍ PODLAH, PRO VYROVNÁNÍ REZIDUÁLNÍCH VÝŠKOVÝCH ROZDÍLŮ PODLAH SE UVAŽUJE S VYROVNÁVACÍ SAMONIVELAČNÍ STĚRKOU V TLOUŠŤCE 30MM NA 50% PLOCHY PODLAHY.

b. DLE VÝSLEDKU PROVEDENÝCH SONDÁŽÍ STAVEBNÍHO PRŮZKUMU V OBJEKTU JE NAVRŽENO DOBOURÁNÍ SADROVÝCH PRŮDCOVÝCH KONSTRUKCÍ KVŮLI HLAVNÍ CHODBĚ Z DŮVODU JEJICH NESOUDRŽNOSTI A NEROVNOSTI.
PŘED JEJICH DOBOURÁNÍM VE 4. AŽ 6.NP PROJEKTANT DOPORUČUJE PO ODSTRANĚNÍ OMÍTEK ZHODNOTIT JEJICH STAV V CELÉ PLOŠE A PŘÍPADNĚ JE ZADHODNOTIT ZA POUŽITÍ PŘÍSLUŠNÝCH SANAČNÍCH POSTUPŮ PRO ZDIVO ZE SADROVÝCH BLOKŮ.

c. NOVÉ VÝTAHY DO STÁVAJÍCÍ ŠACHTY : 2x OSOBNÍ VÝTAH PRO 8 OSOB S NOSNOSTÍ 630kg

d. CELOPLOŠNÝ PODHLED ZE SKÓRMAKARTONOVÝCH DESEK

e. KAZETOVÝ PODHLED – MINERÁLN V ROZMĚRECH 600x600MM

f. VEŠKERÉ PROSTUPY LŠT STROPNÍ KONSTRUKCE BUDOU V PODHLEDECH PŘISTUPNÉ REVIZNÍMI DVÍŘKY - VE PO ČÁST VÝTAHŮ

g. MEZI MÍSTNOSTMI PŘEPAŽÍK A ČEKÁRÉN pozř.CHODEB, KDE JSOU PROSTUPY VEDENÍ VZDUCHOTECHNIKY BUDOU VE STĚNÁCH OSAZENY PŘÍSLUŠCHOVÉ TLUMIČE HLUKU PRO SNÍŽENÍ ZVUKU, PRONIKNUTÉHO MEZI MÍSTNOSTMI.
PŘESNÁ MÍSTA OSAZENÍ JSOU V ČÁSTI VZT!

LEGENDA MÍSTNOSTÍ 2.NP :

Č.M.	NÁZEV MÍSTNOSTI	PLOCHA	DRUH PODLAHY	OZN.	OPRAVA STĚN	OPRAVA STROPU	SKLADBA	POZNÁMKA
2.01	SCHODIŠTĚ	22,08	KERAMICKÁ DLAŽBA		MPVNDSDDR.DM.+MALBA		P4T.DR	KERAM.SOKL. 100mm
2.02	CHODBA+ČEKÁRNA	388,57	KERAMICKÁ DLAŽBA		MPVNDSDDR.DM.+MALBA	PODHLED KAZETOVÝ 1.STUPEŇ 1.192 MM	P4DR	KERAM.SOKL. 100mm
2.03	VÝTAHY	7,60			CEMENTOVÁ OMÍTKA			
2.04	ROZVADĚČ-SILNOPROUD	3,20	PVC ANTISTATIC		OMÍTKA + MALBA	OMÍTKA + MALBA	P4FO	PVC SOKL.
2.05	TECHNICKÁ MÍSTNOST	3,20	KERAMICKÁ DLAŽBA		OMÍTKA + MALBA	OMÍTKA + MALBA	P4DR	KERAM.SOKL. 100mm
2.06	SKLADOVÁ MÍSTNOST	2,20	KERAMICKÁ DLAŽBA		MPVNDSDDR.DM.+MALBA	PODHLED SDK 1.STUPEŇ 1.192 MM	P4DR	KER. OBKLAD h=1500
2.07a.1	WC ŽENY DMA + PŘEDSÍŇ	5,96	KERAMICKÁ DLAŽBA		MP-DM.ST.kOKO+HEX.DHL.	PODHLED SDK 1.STUPEŇ 1.192 MM	P4DR	KER. OBKLAD h=2100
2.07a.2	WC ŽENY-KABINA – ŽENY	3,09	KERAMICKÁ DLAŽBA		MP-DM.ST.kOKO+HEX.DHL.	PODHLED SDK 1.STUPEŇ 1.192 MM	P4DR	KER. OBKLAD h=2100
2.07a.3	WC ŽENY- KABINA	1,21	KERAMICKÁ DLAŽBA		MP-DM.ST.kOKO+HEX.DHL.	PODHLED SDK 1.STUPEŇ 1.192 MM	P4DR	KER. OBKLAD h=2100
2.07a.4	WC ŽENY- KABINA	1,71	KERAMICKÁ DLAŽBA		MP-DM.ST.kOKO+HEX.DHL.	PODHLED SDK 1.STUPEŇ 1.192 MM	P4DR	KER. OBKLAD h=2100
2.07b.1	WC MUŽI DMA + PŘEDSÍŇ	3,42	KERAMICKÁ DLAŽBA		MP-DM.ST.kOKO+HEX.DHL.	PODHLED SDK 1.STUPEŇ 1.192 MM	P4DR	KER. OBKLAD h=2100
2.07b.2	WC MUŽI – PISOÁR	1,62	KERAMICKÁ DLAŽBA		MP-DM.ST.kOKO+HEX.DHL.	PODHLED SDK 1.STUPEŇ 1.192 MM	P4DR	KER. OBKLAD h=2100
2.07b.3	WC MUŽI – KABINA	1,62	KERAMICKÁ DLAŽBA		MP-DM.ST.kOKO+HEX.DHL.	PODHLED SDK 1.STUPEŇ 1.192 MM	P4DR	KER. OBKLAD h=2100
2.08	KANCELÁŘ	15,85	PVC		MPVNDSDDR.DM.+MALBA	OPR. FOLIOVÁ 1.STŘOMM OMÍTKA + MALBA	P4FO	PVC SOKL.
2.08a	KANCELÁŘ	17,33	PVC		MPVNDSDDR.DM.+MALBA	OPR. FOLIOVÁ 1.STŘOMM OMÍTKA + MALBA	P4FO	PVC SOKL.
2.09	KANCELÁŘ	24,56	PVC		MPVNDSDDR.DM.+MALBA	OPR. FOLIOVÁ 1.STŘOMM OMÍTKA + MALBA	P4FO	PVC SOKL.
2.09a	KANCELÁŘ	24,27	PVC		MPVNDSDDR.DM.+MALBA	OPR. FOLIOVÁ 1.STŘOMM OMÍTKA + MALBA	P4FO	PVC SOKL.
2.10	KANCELÁŘ	25,76	PVC		MPVNDSDDR.DM.+MALBA	OPR. FOLIOVÁ 1.STŘOMM OMÍTKA + MALBA	P4FO	PVC SOKL.
2.11	KANCELÁŘ	25,73	PVC		MPVNDSDDR.DM.+MALBA	OPR. FOLIOVÁ 1.STŘOMM OMÍTKA + MALBA	P4FO	PVC SOKL.
2.12	SZAN.ÚSTŘEDNA + KOPÍRNA	24,95	PVC		MPVNDSDDR.DM.+MALBA	OPR. FOLIOVÁ 1.STŘOMM OMÍTKA + MALBA	P4FO	PVC SOKL.
2.13	KANCELÁŘ	25,76	PVC		MPVNDSDDR.DM.+MALBA	OPR. FOLIOVÁ 1.STŘOMM OMÍTKA + MALBA	P4FO	PVC SOKL.
2.14	KANCELÁŘ	24,57	PVC		MPVNDSDDR.DM.+MALBA	OPR. FOLIOVÁ 1.STŘOMM OMÍTKA + MALBA	P4FO	PVC SOKL.
2.15	KANCELÁŘ	25,36	PVC		MPVNDSDDR.DM.+MALBA	OPR. FOLIOVÁ 1.STŘOMM OMÍTKA + MALBA	P4FO	PVC SOKL.
2.16	KANCELÁŘ	23,94	PVC		MPVNDSDDR.DM.+MALBA	OPR. FOLIOVÁ 1.STŘOMM OMÍTKA + MALBA	P4FO	PVC SOKL.
2.17	KANCELÁŘ	24,07	PVC		MPVNDSDDR.DM.+MALBA	OPR. FOLIOVÁ 1.STŘOMM OMÍTKA + MALBA	P4FO	PVC SOKL.
2.18	KANCELÁŘ	26,11	PVC		MPVNDSDDR.DM.+MALBA	OPR. FOLIOVÁ 1.STŘOMM OMÍTKA + MALBA	P4FO	PVC SOKL.
2.19	KANCELÁŘ	25,75	PVC		MPVNDSDDR.DM.+MALBA	OPR. FOLIOVÁ 1.STŘOMM OMÍTKA + MALBA	P4FO	PVC SOKL.
2.20	KANCELÁŘ	24,07	PVC		MPVNDSDDR.DM.+MALBA	OPR. FOLIOVÁ 1.STŘOMM OMÍTKA + MALBA	P4FO	PVC SOKL.
2.21	KANCELÁŘ	24,07	PVC		MPVNDSDDR.DM.+MALBA	OPR. FOLIOVÁ 1.STŘOMM OMÍTKA + MALBA	P4FO	PVC SOKL.
2.22	KANCELÁŘ	24,52	PVC		MPVNDSDDR.DM.+MALBA	OPR. FOLIOVÁ 1.STŘOMM OMÍTKA + MALBA	P4FO	PVC SOKL.
2.22a	KANCELÁŘ	26,47	PVC		MPVNDSDDR.DM.+MALBA	OPR. FOLIOVÁ 1.STŘOMM OMÍTKA + MALBA	P4FO	PVC SOKL.
2.23	KANCELÁŘ	23,04	PVC		MPVNDSDDR.DM.+MALBA	OPR. FOLIOVÁ 1.STŘOMM OMÍTKA + MALBA	P4FO	PVC SOKL.
2.24	WC NÁBYTKU	5,21	KERAMICKÁ DLAŽBA		MP-DM.ST.kOKO+HEX.DHL.	PODHLED SDK 1.STUPEŇ 1.192 MM	P4DR	KER. OBKLAD h=2100
2.25	ÚKLIDOVÁ MÍSTNOST	15,88	PVC		MPVNDSDDR.DM.+MALBA	OMÍTKA + MALBA	P4FO	PVC SOKL.
2.26	ŽALOVÁ KUCHYŇKA	17,88	KERAMICKÁ DLAŽBA		MPVNDSDDR.DM.+MALBA	PODHLED SDK 1.STUPEŇ 1.192 MM	P4DR	KERAM.SOKL. 100mm
2.27	ÚKLIDOVÁ MÍSTNOST							
2.28	KANCELÁŘ	15,88	PVC		MPVNDSDDR.DM.+MALBA	OMÍTKA + MALBA	P4FO	PVC SOKL.
2.28a	KANCELÁŘ	16,98	PVC		MPVNDSDDR.DM.+MALBA	OMÍTKA + MALBA	P4FO	PVC SOKL.

NAD NOVÝMI OTVORY V PŘÍČKOVÉM ZDIVU BUDOU POUŽITY NENOSNÉ PŘEKLADY 6/100 – **26 x 100 - 1250mm**
VÝPIS OCELOVÝCH PŘEKLADŮ JE VE VYKRESECH STAVEBNĚ KONSTRUKČNÍ ČÁSTI.

LEGENDA MATERIÁLŮ

- KONSTRUKCE STÁVAJÍCÍ
- ŽELEZOBETONOVÉ KONSTRUKCE STÁVAJÍCÍ
- KONSTRUKCE NOVÉ
- NOVÉ SDK STĚNOVÉ KONSTRUKCE tl.50MM
- NOVÉ ŽELEZOBETONOVÉ KONSTRUKCE PODROBNĚ VIZ STATICKÁ ČÁST
- NOVÉ KONSTRUKCE Z PORÉBNOVÝCH BLOKŮ NA TENKOSTĚNNÝ ZEDÍC TMEL TL. 100/150 MM
- ZEDÍVKA+– ZDIVO Z DP
- TEPELNÁ IZOLACE Z MINERÁLNÍ VATY (NONOMIN ZAKEDOVACÍ SYSTÉM)
- TEPELNÁ IZOLACE Z EXTRUDOVANÉHO POLYSTYRENU (SYSTÉMOVÁ ZDIVA 1.P POD TERÉNEM)
- TEPELNÁ IZOLACE Z MINERÁLNÍ VATY (SILNÝ OBVODOVÝ PLÁŠŤ)
- OBJEKT SOUSEDNÍ OSSZ
- SO 02 PŘÍSTAVBA – NAVAZUJÍCÍ OBJEKT
- ZACHYTNÝ SYSTÉM STŘECHY
- KONSTRUKCE BOURANÉ – REKVIZ VYKRESŮ
- HRUBÉ BOURACÍ PRÁCE – ZOBRAZENO POUZE INFORMATIVNĚ

SCHEMA ČLENĚNÍ :

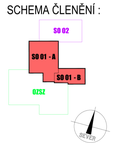

ZMĚNY			
ČÍSLO	DATUM	JMÉNO/PODPIS	POPIS ZMĚNY / POZNÁMKA
1			
2			
3			
4			
1.+2.SDA	MONZ		ZMĚNA VYGLASNÉ ZACHOVÁNÍM STÁVAJÍCÍCH PŘÍČEK

POZNÁMKA: INDEX ZMĚNY UVEDEN U DÍLA VYKRESU ZA LOMÍTKEM

±0,000 = 214,000 B.p.v.

stav. zásah
ÚŘAD PRÁCE ČR
OLOMOUC - STAVEBNÍ ÚPRAVY OBJEKTU
Úřad práce ČR

místo stavby
Olomouc - k.ú.Černovír - Pavlovka, ul. Kosmonautů
p. č. 1588/1,1588/2,1588/5,1588/6,1588/7,824/25, 859/10, 859/29, 942/1

druh dokumentace
PROJEKTOVÁ DOKUMENTACE PRO PROVÁDĚNÍ STAVBY

investor / objednatel
Česká republika – Úřad práce ČR
Dobrovského 1278/25, 170 00 - Praha 7
Krajská pobočka v Olomouci, Wolkerovského 988/4, 779 00 - Olomouc

projektant / zhotovitel
ALPROPLUST OLOMOUC a.s.
Tylova 1, 772 00 Olomouc
IČ: 25845290

číslo zakázky: Ř-033/18-02

[redacted]

ALPROPLUST OLOMOUC a.s.
Tylova 1, 772 00 Olomouc
IČ: 25845290
DIČ: CZ25845290 ID: 2ZZ4hkq9
M: 585208282 fax: 585227190
e-mail: alproplust@alproplust.cz

SO 01 REKONSTRUKCE BUDOVY ÚP

DATUM	12/2020
MĚŘÍTKO	1:50
ČÁST	1/2020

ČÁST: ARCHITEKTONICKO-STAVEBNÍ ŘEŠENÍ

PŮDORYS 2.NP - část A

PARÉ: D.1.1.1

ČÍSLO: 07/1