

**Dodatek č. 30
ke smlouvě o dílo**

Číslo základní smlouvy objednatele: 21/05/SD
Číslo základní smlouvy zhotovitele: 70/2005

(dále jen „Smlouva“)

ve znění dodatku č. 1 až 29

uzavřené dne 31.10.2005

**podle § 536 a násl. zákona č. 513/1991 Sb. Obchodního zákoníku, ve znění pozdějších předpisů,
mezi následujícími smluvními stranami:**

Objednatel:

Krajská správa a údržba silnic Středočeského kraje, příspěvková organizace,
se sídlem: 150 21 Praha 5, Zborovská 11,
IČ: 00066001,
DIČ: CZ00066001,
bankovní spojení: 7730161/0100,
zastoupena: panem Ing. Aleš Čermák, Ph.D., MBA, ředitelem organizace,
dále jen „objednatel“,

a zhotovitel:

ZKP Kladno, s. r. o.,
IČ: 47545445,
DIČ: CZ47545445,
sídlo: 273 07 Vinařice, Vinařice 669,
zastoupena: 
zapsána v obchodním rejstříku vedeném u Městského soudu v Praze, oddíl C, vložka 27488,
dále jen „zhotovitel“.

uzavírají v souladu s článkem XII. odstavec 2 a ve spojitosti s článkem IV.
odstavec 5 Smlouvy tento dodatek č. 30 ze dne 1. 4. 2025.

I.

1. Tímto dodatkem se upravují měrné ceny činností (bez DPH) uvedené v příloze č. 2 Smlouvy o míru inflace, vyjádřenou přírůstkem průměrného indexu cen stavebních prací a stavebních objektů mezi dvěma předchozími kalendářními roky, za období od 1. dubna 2024 do 31. března 2025, dle oficiální statistiky Českého statistického úřadu.

II.

1. Znění Přílohy č. 2 ke Smlouvě se ruší a nahrazuje se zněním uvedeným v příloze tohoto dodatku.
2. Znění Přílohy č. 4 ke Smlouvě „Oprávnění zástupci“, se ruší a nahrazuje se zněním uvedeným v příloze tohoto dodatku.

III.

1. Ostatní ujednání Smlouvy zůstávají beze změn.

IV.

1. Tento dodatek č. 30 je vyhotoven a uzavřen elektronicky.
2. Veškeré změny tohoto dodatku lze činit pouze písemnou formou předem odsouhlasenou zástupci obou smluvních stran.
3. Tento dodatek nabývá platnosti dnem podpisu obou smluvních stran, s účinností od dne 1. 4. 2025.
4. Smluvní strany prohlašují, že tento dodatek byl sepsán podle jejich pravé a svobodné vůle, určitě, vážně a srozumitelně, a že nebyl uzavřen v tísní ani za nápadně nevýhodných podmínek. Na důkaz tohoto a svého souhlasu s jeho obsahem připojují své podpisy.

Přílohy: Přehled činností zimní a letní údržby silnic II. a III. třídy
Oprávnění zástupci smluvních stran

V Praze dne 1. 4. 2025

Objednatel:

Krajská správa a údržba silnic Středočeského kraje, příspěvková organizace
IČ: 00066001

Zhotovitel:

ZKP Kladno, s. r. o.
IČ: 47545445

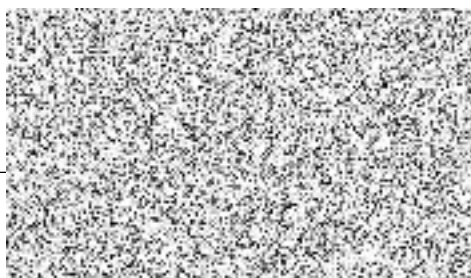

Rozdělovník:

- 1 x zhotovitel
- 1 x KSÚSSK - registr smluv
- cestmistr CMS Mělník
- vedoucí provozu oblasti Mnichovo Hradiště

Příloha č. 2 ke Smlouvě na zadání činnosti střediska Mělník

NS		MJ	Cena za MJ bez DPH
11110	Posyp vozovek inert.materiálem	km	330,54
11210	Posyp vozovek chem. materiálem	km	417,52
11211	Posyp vozovek chem.mater.+pluh	km	670,95
11230	Posyp vozovek chem.mat.zkrápěn	km	452,32
11231	Posyp vozov.chem.mater.se zkrá	km	700,75
11320	Posyp vozovek inert.mater.+plu	km	506,92
11810	Kontrolní jízdy osob.automobil	km	19,14
11720	Kontrolní jízdy sypačem	h	57,42
12110	Odstraňování sněhu předs.radli	h	160,06
12120	Odstr. sněhu traktor. Radlic	km	521,90
12120	Odstr. sněhu traktor. Radlic s GPS	h	1 124,19
12210	Odstraňování sněhu frézami	h	295,74
12310	Odstraňování sněhu šíp.pluhy	KM	248,78
13410	Dispečerská služba	H	574,09
13420	Pohotovost prac.na pracovišti	H	347,94
13430	Pohotovost pracovníků domácí	H	139,17
	Pohotovost radliček	H	139,17
16110	Organizační příprava	H	574,09
16210	Zásněžky - postavení, stažení	M	73,06
16210	Dodávka nových zásněžek	KS	720,22
16310	Sněhové tyče a značky	KS	240,07
16310	Dodávka nových sněhových tyčí	KS	518,43
16410	Činnosti jinde nezahrnuté (ujeté vrstvy a námr.)	H	1 356,96
17110	Úklid po zimě - samosběr	KM	6 610,77
17110	Úklid po zimě-traktorovým zame	KM	4 175,22
20110	Čišt - strojně traktor.zametač	M2	1,43
20111	Čiř-metením strojně samosběrem	M2	2,32
20121	Čišt. -splachováním strojně	M2	1,36
20140	Čiř.-odkopem-vrstva 5cm-ručně	M2	10,43
20150	Čiř.-po naplaveninách-strojně	M2	27,83
20197	Neodkladné zásahy- práce při výkonu	H	339,23
	Dopravné osobním vozidlem	KM	10,43
	Dopravné technologickým vozidlem	KM	0,00
	Dopravné nákladním vozidlem	KM	45,24
	Pronájem SDZ	KS/DEN	36,54
20198	Doprava a popl.za skládkování	T	678,47

	dopravné na skládku	m3 do 1km	m3	81,77
		m3 do 2km	m3	99,16
		m3 do 3km	m3	120,03
		m3 do 4km	m3	142,66
		m3 do 5km	m3	161,78
		m3 do 6km	m3	182,67
		m3 do 7km	m3	200,06
		m3 do 8km	m3	220,94
		m3 do 9km	m3	240,07
		m3 do 10km	m3	260,95
		m3 za každý další km	m3	276,60
20297	Zabezpeč. pracoviště (světel.šipka,souprava sv.)		H	650,64
21110	Letní pohoz (0.5 - 1 kg / m2)		M2	2,70
21310	Kal.zákryt "Slurry seal" 4mm		M2	24,36
21320	Kal.zákryt "Slurry seal" 6 mm		M2	27,83
21425	Nátěr ze sil.asfaltu 1.50 kg/m2		M2	45,24
21445	Nátěr z asfaltové emulze 1.60 kg/m2		M2	48,72
21455	Nátěr z mod.emulze 1.60 kg/m2		M2	52,18
21499	Řízení provozu a dozor		H	400,13
21511	Vysprávky výtluků asfalt.emulzí a kamenivem		T	4 349,20
21512	Vyspráv.asf.em.kamen.do upravených výtluků		T	4 523,16
21518	Vysprávky výtluků s použitím turbomechanizmů		T	4 349,20
21599	Řízení provozu a dozor		H	400,13
21711	Vysprávky výtluků asf.směsí za horka do upr.výtl.		T	6 241,96
21712	Vysprávky výtluků asf.směsí za horka		T	4 477,92
21713	Vysprávky výtluků asf.směsí za studena		T	18 318,80
21799	Řízení provozu a dozor		H	400,13
21810	Hutněné asfalt.vrstvy-velkopl.		T	3 876,52
21811	Střed.a velkopl.úpr.asf.vrs.20 -100 m 2, tl. 4cm		M2	618,75
21812	Střed.a velkopl.úpr.asf.vr.100- 500 m2, tl.4 cm		M2	469,65
21813	Střed.a velkop.úpr.asf.vr.500-1000 m2, tl.4 cm		M2	350,38
21814	Stř.a velkop.úpr.asf.vr.1000-10 000 m2, tl.4 cm		M2	305,64
21815	Střed.a velkopl.úpr.asf.vr.nad 10 00 m2, tl. 4 cm		M2	275,83
21816	Střed.a velkopl.úpr.asf.vrs.20 -100 m 2, tl. 5cm		M2	685,84
21817	Střed.a velkopl.úpr.asf.vr.100- 500 m2, tl. 5 cm		M2	536,74
21818	Střed.a velkop.úpr.asf.vr.500-1000 m2, tl. 5 cm		M2	417,47
21819	Stř.a velkop.úpr.asf.vr.1000-10 000 m2, tl. 5 cm		M2	372,75
21820	Střed.a velkopl.úpr.asf.vr.nad 10 00 m2, tl. 5 cm		M2	342,92
21821	Střed.a velkop.úpr.as.vr+ -1cm		M2	67,10
21825	Diagnostický průzkum		KM	43 238,08
21830	Sanace konstr.vrst.od 500 do 30000m2 - 15 cm		M2	514,39
21831	Sanace konstr.vrst.od 500 do 30000m2 - 18 cm		M2	608,70
21832	Sanace konstr.vrst.od 500 do 30000m2 - 20 cm		M2	668,69

21833	Sanace konstr.vrst.od 500 do 30000m2 - 22 cm	M2	737,29
21844	Sanace konstr.vrst.od 500 do 30000m2 - 25 cm	M2	823,02
21845	Sanace konstr.vrstev nad 3000m2 - 15 cm	M2	447,29
21846	Sanace konstr.vrstev nad 3000m2 - 18 cm	M2	529,30
21847	Sanace konstr.vrstev nad 3000m2 - 20 cm	M2	581,48
21848	Sanace konstr.vrstev nad 3000m2 - 22 cm	M2	641,12
21849	Sanace konstr.vrstev nad 3000m2 - 25 cm	M2	715,66
22323	Podsyp-šterkopísky-tl.15cm	M2	203,53
22331	Podklad z kam.ob.asf.-tl.5 cm	M2	311,41
22342	Podkl.vrstva ze šterku-tl.10cm	M2	111,34
22362	Spoj.postř.z asf.em.do0.8kg/m2	M2	20,88
22613	Fréz.ploch do hloubky 4 cm	M2	95,68
22615	Fréz.ploch do hloubky 6 cm	M2	135,70
22699	Řízení provozu a dozor	H	400,13
22712	Odstr.asf.krytu tl.do10 cm-opr.výtluků	M2	271,38
22799	Řízení provozu a dozor	H	400,13
22811	Řezání.asf.krytu voz.hl.do 5cm	BM	142,66
22812	Řezání.asf.krytu voz.hl.5-10cm	BM	212,24
22817	Frézování spár a prasklin	BM	46,97
22831	Zalévání spár asphalt.zálivkou	BM	78,29
22899	Řízení provozu a dozor	H	400,13
22910	Nalož.na nák.aut.a odvoz	T	407,08
22911	Ruční nakládání	T	514,94
22998	Doprava a popl. za skládkování	T	678,47
	dopravné na skládku m3 do 1km	m3	81,77
	m3 do 2km	m3	99,16
	m3 do 3km	m3	120,03
	m3 do 4km	m3	142,66
	m3 do 5km	m3	161,78
	m3 do 6km	m3	182,67
	m3 do 7km	m3	200,06
	m3 do 8km	m3	220,94
	m3 do 9km	m3	240,07
	m3 do 10km	m3	260,95
	m3 za každý další km	m3	276,60
23120	Dlažba z kostek drobných	M2	1 628,34
23420	Rozebrání dlažby-kostky drobné	M2	203,53
23099	Řízení provozu a dozor	H	400,13
31110	Čištění SDZ mytím strojně	KS	53,93
31120	Čištění SDZ mytím ručně	KS	93,95
31210	Nátěr rubu SDZ vč.stojanu	KS	243,56
31220	Nátěr rubu SDZ vč.očištění	KS	135,70
31230	Nátěr stojanu SDZ vč.očištění	KS	163,53

31335	Výměna SDZ na původ.stojanu	KS	332,28
	kulatá značka - typ B	KS	1 560,49
	trojúhelník - typ A	KS	1 424,79
	dodatková tabule - typ E2	KS	1 165,58
	směrová šipka 1ř. - typ IS 3a	KS	1 356,96
	směrová šipka 2ř. - typ IS 3b	KS	1 424,79
	místní tabule - typ IS 12	KS	1 899,73
	tabule - typ IP 14	KS	4 613,62
	tabule - typ IP 16	KS	4 952,85
31350	Narovnání stojanu SDZ	KS	208,76
31360	Vyrovnání SDZ	KS	224,42
31635	Zř.SDZ vč.stojanu,patky-jednot	KS	1 628,34
	kulatá značka - typ B	KS	1 560,49
	trojúhelník - typ A	KS	1 424,79
	dodatková tabule - typ E2	KS	1 165,58
	směrová šipka 1ř. - typ IS 3a	KS	1 356,96
	směrová šipka 2ř. - typ IS 3b	KS	1 424,79
	místní tabule - typ IS 12	KS	1 899,73
	tabule - typ IP 14	KS	4 613,62
	tabule - typ IP 16	KS	4 952,85
31810	Oprava stojanu SDZ s vým.patky	KS	922,03
31910	Likvidace SDZ	KS	332,28
32110	Mytí velkopl.značek strojně	M2	52,18
32220	Nátěr rubu velkoplošné značky	M2	187,88
32230	Nátěr nosné konstr.velkopl. DZ	M2	217,45
32325	Vým.velkopl.DZ na pův.konstruk	M2	5 427,79
32525	Osaz.velk.DZ vč.nosné konstruk	M2	9 220,28
32580	Likv.velk.DZ vč.nosné konstruk	M2	882,02
36710	Vod.dopr.značky plošné-zřízení	M2	182,67
36712	Vod.dopr.zn.pl.s bal.-zřízení	M2	189,63
36720	Vod.dopr.značky plošné-obnova	M2	182,67
36722	Vod.d.značky ploš.s balotinou-obnova	M2	189,63
36740	Vodor.dop.značky ploš.z plastů	M2	528,86
36799	Řízení provozu a dozor	H	400,13
37710	VDZ-děl.čáry 12 cm-zř. vč.předz	BM	13,92
37712	VDZ-děl.č.12cm+bal.-zř.vč.předznačení	BM	15,65
37720	VDZ-dělicí čáry 12cm-obnova	BM	15,65
37722	VDZ-děl.čáry 12cm s bal.obnova	BM	15,65
37799	Řízení provozu	H	400,13
38710	VDZ-vod.pr.25 cm-zř.vč.předzn.	BM	27,83
38712	VDZ-vod.pr.25cm s bal.-zř.vč.předz	BM	34,79
38720	VDZ-vodící proužky 25cm-obnova	BM	33,06
38722	VDZ-vod.pr.25cm s balot.obnova	BM	34,79

38799	Řízení provozu	H	400,13
38910	Odstr.vod.dopr.značek frézováním	M2	407,08
41110	Čištění svodidel mytím strojně	BM	8,70
41210	Nátěr svodidel.s očištěním-stříkáním	BM	187,88
41220	Nátěr svodidel.s očištěním - štětcem	BM	222,68
41310	Ocel.svodidla-zřízení souvisle	BM	1 682,27
41320	Ocel.svodidla-zřízení jednotl.	BM	1 817,97
41410	Ocel.svodidla-opravy,rovnání	BM	461,01
41420	Ocel.svod.opr.dod.nové svodnic	BM	1 193,41
41910	Ocelová svodidla - likvidace	BM	311,41
42210	Nátěr zábradlí včetně očištění	BM	189,63
42310	Osazení zábradlí včetně dodání	BM	1 628,34
42910	Zábradlí - likvidace	BM	335,76
44110	Nástavce na svodidla-čištění	KS	20,88
44310	Nástavce na svodidla-zřízení	KS	325,32
44410	Nástavce na sv.z PE-rovnání	KS	52,18
44510	Nástavce na sv.-vým.1 odrazky	KS	100,90
44910	Nástavce na svodidla-demontáž	KS	64,36
45110	Směr.sloupky - čištění strojně	KS	46,97
45120	Směr.sloupky - čištění ručně	KS	40,00
45310	Směrové sloupky-zřízení	KS	323,58
45321	Směr.sl.děl.-zř.s obeton.patky	KS	488,85
45330	Směr.sloupky - znovuosazení	KS	59,15
45410	Sm.sloupky - vyrovnání	KS	46,97
45510	Sm.sloupky-výměna 1 odrazky	KS	92,21
46210	Bílení stromu	KS	106,13
46720	Směr. tabule s el. zařízením	KS	671,51
	pronájem za sadu pěti tabulí	sada/den	271,38
	pronájem za sadu deseti tabulí	sada/den	407,08
46910	Odrazník 30 x 30-likvidace	KS	339,23
46920	Sm.sloupek 15x15-likvidace	KS	156,57
46998	Doprava a popl.za skládkování	T	1 356,96
	m3 do 1km	m3	81,77
	m3 do 2km	m3	99,16
	m3 do 3km	m3	120,03
	m3 do 4km	m3	142,66
	m3 do 5km	m3	161,78
	m3 do 6km	m3	182,67
	m3 do 7km	m3	200,06
	m3 do 8km	m3	220,94
	m3 do 9km	m3	240,07
	m3 do 10km	m3	260,95
	m3 za každý další km		276,60

48310	Dopravní zrcadlo - zřízení (dodávka práce)	KS	3 188,83
	kulaté zrcadlo o průměru 900 m	KS	10 719,88
	obdélníkové zrcadlo o rozměru	KS	16 147,67
48410	Dopr.zrcadlo-rovnání stojanu	KS	800,25
48510	Dopravní zrcadlo-výměna skla (dodávka práce)	KS	1 343,03
48910	Dopravní zrcadla - odstranění	KS	664,56
51110	Krajnice zpevněná-čištění strojní	M2	1,49
51310	Kraj.nezp.seřez.odhoz do příkopů	M2	3,79
51321	Kraj.nezp.seřez.s nalož.mater.	M2	27,83
51398	Doprava a popl.za skládkování	T	1 356,96
	m3 do 1km	m3	81,77
	m3 do 2km	m3	99,16
	m3 do 3km	m3	120,03
	m3 do 4km	m3	142,66
	m3 do 5km	m3	161,78
	m3 do 6km	m3	182,67
	m3 do 7km	m3	200,06
	m3 do 8km	m3	220,94
	m3 do 9km	m3	240,07
	m3 do 10km	m3	260,95
	m3 za každý další km		278,35
51710	Kraj.nezp.zřízení.štěrkopísek tl.8cm	M2	250,51
51720	Kraj.nezp.zřízení.štěrkodrt' tl.8 cm	M2	243,56
51730	Svahování	M2	132,21
51799	Řízení provozu	H	400,13
52097	Čištění příkopů od odpadků ručně	H	461,01
52110	Čištěn.přík.stroj.-příkop.fréz	BM	15,65
52220	Hloub.přík.stroj.-do 0.5 m3/m	BM	71,32
52298	Doprava a poplatek za skladování	T	1 356,96
	m3 do 1km	m3	81,77
	m3 do 2km	m3	99,16
	m3 do 3km	m3	120,03
	m3 do 4km	m3	142,66
	m3 do 5km	m3	161,78
	m3 do 6km	m3	182,67
	m3 do 7km	m3	200,06
	m3 do 8km	m3	220,94
	m3 do 9km	m3	240,07
	m3 do 10km	m3	260,95
	m3 za každý další km		278,35
52299	Řízení provozu	H	400,13
53121	Rigoly-čišt.nánosu tl.10cm-ručně	BM	31,31
53122	Rigoly-čišt.nánosu tl.10cm-strojně	BM	27,83

53198	Doprava a popl. za skladování	T	1 356,96
	m3 do 1km	m3	81,77
	m3 do 2km	m3	99,16
	m3 do 3km	m3	120,03
	m3 do 4km	m3	142,66
	m3 do 5km	m3	161,78
	m3 do 6km	m3	182,67
	m3 do 7km	m3	200,06
	m3 do 8km	m3	220,94
	m3 do 9km	m3	240,07
	m3 do 10km	m3	260,95
	m3 za každý další km		278,35
53710	Zřízení dlážděného rigolu	M2	1 125,58
55110	Propustek-průměr.do 50cm-120cm-čištění	BM	332,28
55130	Propustek-průměr do 50cm -čištění	BM	271,38
55140	Propustek-průměr nad 120cm-čištění	BM	509,72
55198	Doprava a popl. za skladování	T	1 356,96
	m3 do 1km	m3	81,77
	m3 do 2km	m3	99,16
	m3 do 3km	m3	120,03
	m3 do 4km	m3	142,66
	m3 do 5km	m3	161,78
	m3 do 6km	m3	182,67
	m3 do 7km	m3	200,06
	m3 do 8km	m3	220,94
	m3 do 9km	m3	240,07
	m3 do 10km	m3	260,95
	m3 za každý další km		278,35
55610	Zemní práce - těžení	M3	311,41
55620	Zemní práce - přesun	M3	285,30
55630	Zemní práce - uložení	M3	128,73
56110	Silniční kanalizace - čištění	BM	156,57
58121	Vpustě silně zneč.-čištění ruční	KS	800,25
58122	Vpustě silně zneč.-čištění strojní	KS	935,95
58141	Rev.šachty silně zneč.-čiš.ruční	KS	739,36
58142	Rev.šachty silně zneč.-čiš.strojní	KS	935,95
59410	Silniční obruby-oprava	BM	332,28
59710	Silniční obruby - zřízení	BM	528,86
59910	Silniční obruby - rozebrání	BM	241,81
81010	Štěpkování	H	1 349,99
81020	Likvidace polomů	H	363,59
81030	Zpracování odpadového dřeva	H	363,59
81097	Odvoz štěpků,stromů,větvi,keřů	KM	135,70

81099	Řízení provozu	H	400,13
82110	Vysazov.včetně kůlu a chrániče	KS	400,13
82111	Vysazování stromů včetně kůlů	KS	3 454,58
82210	Údržba - zalévání	KS	38,28
82310	Řez a průklest ze země	KS	271,38
82320	Řez a průklest ve výškách	KS	467,98
82397	Použití vysokozdvíže plošiny	H	1 003,80
82410	Ochrana proti škůdcům-osazení chráničů	KS	67,85
82420	Ochrana proti škůdcům - postřiky	KS	57,42
82497	Ochrana proti škůdcům-likvidace napad.listí	H	325,32
82830	Likvidace pařezů-do pr.500 mm	KS	942,91
82840	Likvidace pařezů-nad pr.500mm	KS	4 477,92
82920	Kácení vč.odvětv.-do pr.300 mm	KS	664,56
82930	Kácení vč.odvětv.-pr.300-500mm	KS	6 716,89
82940	Kácení vč.odvětv.-pr.nad 500mm	KS	11 805,45
82999	Řízení provozu	H	400,13
83110	Vysazování keřů do jamek	M2	38,28
83210	Údržba keřů - zalévání	M2	13,92
83310	Keře - průklest	M2	40,00
83910	Keře - likvidace řezáním	M2	27,83
83911	Likvidace keřů strojně	M2	0,00
83920	Keře-likvidace vytrháváním	M2	43,49
84110	Zakládání trav.porostů	M2	24,36
84810	Kosení trav.porostů strojně	M2	1,08
84820	Kos.trav.por.stroj.pod svodidly	M2	2,18
84840	Kos.trav.por.ručně-křovinořezy.kolem překážek	M2	5,70
84850	Ošetř.trav.por.chemickými.prostředky	M2	1,64
91411	Provedení běžných nebo mimořádných prohlídek mostů s návrhem potřebných údržbových prací a oprav 1 x délka přemostění 2-10 m	ks	3 086,31
91411	Provedení běžných nebo mimořádných prohlídek mostů s návrhem potřebných údržbových prací a oprav 1 x délka přemostění 10 - 30 m	ks	3 772,15
91411	Provedení běžných nebo mimořádných prohlídek mostů s návrhem potřebných údržbových prací a oprav 1 x délka přemostění 30 - 50 m	ks	4 115,07
91411	Provedení běžných nebo mimořádných prohlídek mostů s návrhem potřebných údržbových prací a oprav 1 x délka přemostění 50 - 100 m	ks	5 143,84
91411	Provedení běžných nebo mimořádných prohlídek mostů s návrhem potřebných údržbových prací a oprav 1 x délka přemostění víc jak 100 m	ks	7 715,77
91412	Provedení běžných nebo mimořádných prohlídek mostů s návrhem potřebných údržbových prací a oprav 1 x délka přemostění 2-10 m	ks	4 800,93

91412	Provedení běžných nebo mimořádných prohlídek mostů s návrhem potřebných údržbových prací a oprav 1 x délka přemostění 10 - 30 m	ks	5 143,84
91412	Provedení běžných nebo mimořádných prohlídek mostů s návrhem potřebných údržbových prací a oprav 1 x délka přemostění 30 - 50 m	ks	5 486,76
91412	Provedení běžných nebo mimořádných prohlídek mostů s návrhem potřebných údržbových prací a oprav 1 x délka přemostění 50 - 100 m	ks	6 515,53
91412	Provedení běžných nebo mimořádných prohlídek mostů s návrhem potřebných údržbových prací a oprav 1 x délka přemostění víc jak 100 m	ks	10 287,68
91520	Sčítání dopravy ve všední dny	H	325,32
91910	Pohotovost na pracovišti	H	299,23
91920	Pohotovost domácí	H	121,78
	Dopravné ke skládkovnému		0,00
	m3 do 1 km	m3	81,77
	m3 do 2 km	m3	99,16
	m3 do 3 km	m3	120,03
	m3 do 4 km	m3	142,66
	m3 do 5 km	m3	161,78
	m3 do 6 km	m3	182,67
	m3 do 7 km	m3	200,06
	m3 do 8 km	m3	220,94
	m3 do 9 km	m3	240,07
	m3 do 10 km	m3	260,95
	m3 za každý další	m3	276,60

V Praze dne 1. 4. 2025

Objednatel:

Krajská správa a údržba silnic
Středočeského kraje, příspěvková organizace

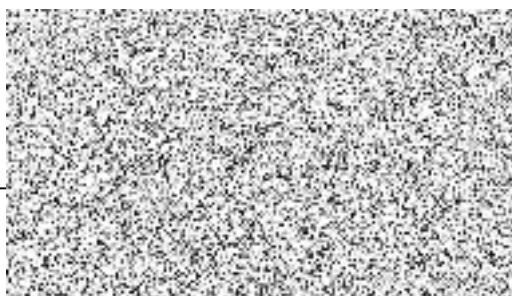

Zhotovitel:

ZKP Kladno, s. r. o.

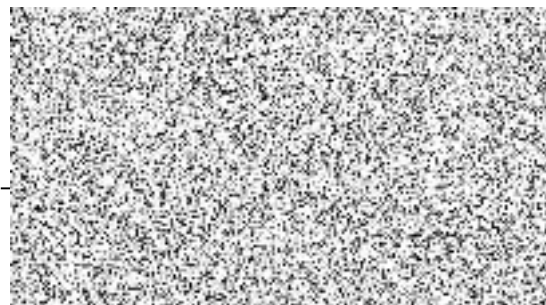

Oprávnění zástupci smluvních stran

1. Oprávnění zástupci objednatele při objednání jednotlivých činností díla, kontroly plnění díla a převzetí díla ve věcech technických jsou:

Funkce:

Funkce:

Funkce:

Funkce:

Funkce:

Funkce:

Funkce:

Funkce:

Příjmení a jméno:

Příjmení a jméno:

Příjmení a jméno:

Příjmení a jméno:

Příjmení a jméno:

Příjmení a jméno:

Příjmení a jméno:

Příjmení a jméno:

Oprávnění zástupci objednatele ve věcech smluvních jsou:

Funkce: ředitel organizace

Příjmení a jméno: Ing. Aleš Čermák, Ph.D., MBA

2. Oprávnění zástupci zhotovitele při řízení provádění díla, kontroly plnění a předávání díla ve věcech technických jsou:

Funkce:

Funkce:

Příjmení a jméno:

Příjmení a jméno:

3. Oprávnění zástupci zhotovitele ve věcech smluvních jsou:

Funkce:

Příjmení a jméno:

V Praze dne 1. 4. 2025

Objednatel:

Krajská správa a údržba silnic
Středočeského kraje, příspěvková organizace

Zhotovitel:

ZKP Kladno, s. r. o.

