

DAROVACÍ SMLOUVA

kteřou uzavřely v souladu se zákonem č. 89/2012 Sb., občanským zákoníkem (dále jen občanský zákoník)

tyto smluvní strany:

- 1) **Obec Lužice,**
IČO: 00849529,
se sídlem Lužice 58, 785 01 Šternberk,
zastoupená starostou Mgr. Jaroslavem Žaludou
jako dárce

MěÚ Štěpánov

Došlo: 27.03.2025 ČJ: 00887/2025/STEP

Přílohv: 0

Odesílateř: Obec Lužice

Věc: Darovací smlouva - Stezka Lužice-Stádlo



0beee4c8-7b7c-45b1-9df6-487a615b86cc

a

- 2) **Město Štěpánov,**
IČO: 00299511,
se sídlem Horní 444/7, 78313 Štěpánov,
zastoupené starostou Mgr. Jiřím Šindlerem, MSc.
jako obdarovaný

I.

a) Dárce je na základě kolaudačního souhlasu vydaného Městským úřadem Šternberk, odboru dopravy a silničního hospodářství, č. j. MEST 17788/2023 ze dne 20. 2. 2023 vlastníkem stavby „Stezka Lužice- Stádlo“, což je společná stezka pro chodce a cyklisty nacházející se mimo jiné na pozemcích parc. č. 394/12 ost. plocha, p. č. 426 trv. travní porost, p. č. 429 trv. travní porost, p. č. 431 ost. plocha, vše v k. ú. Stádlo, které jsou zapsány v kat. nemovitostí na LV 10001 jako vlastnictví obdarovaného.

b) Trasa výše uvedené stavby společné stezky je vyznačena v zaměření skutečného stavu vyhotoveného Jiřím Aberlem, IČ 04483006, se sídlem Smetanova 2645/72, 785 01 Šternberk, který tvoří nedílnou součást této smlouvy jako její příloha č. 1 a geometrickým plánem pro změnu hranice pozemku [redacted] pod číslem plánu 128-10/2023 ze dne 11.02.2023, které tvoří nedílnou součást této smlouvy jako její příloha č. 2.

c) Dárce prohlašuje, že není omezen v nakládání se shora uvedenou stavbou a že vlastnické právo k ní nepozbyl převodem na jinou osobu.

II.

a) Dárce shora uvedenou stavbu daruje v souladu se smlouvou o partnerství a spolupráci v rámci realizace akce „Stezka Lužice- Stádlo“ sjednané mezi účastníky ze dne 20. 1. 2022 ve znění Dodatku č. 1 ze dne 11. 7. 2022 se všemi jejími součástmi a příslušenstvími do vlastnictví obdarovaného a obdarovaný shora uvedenou stavbu se všemi jejich součástmi a příslušenstvími do svého vlastnictví jako dar přijímá. Pořizovací hodnota tohoto daru činila **3.439.136,63 Kč.**

III.

a) Obdarovaný prohlašuje, že je mu stav převáděné stavby znám a dárce se zavazuje odevzdat převáděnou stavbu bez jakýchkoli dluhů a závad.

IV.

a) Vlastnické právo ke shora uvedené stavbě přechází na obdarovaného uzavřením této smlouvy.

b) Dárce při podpisu této smlouvy předává obdarovanému veškerou technickou dokumentaci vztahující se k darované stavbě, kterou má v držení, kdy se jedná zejména o:

- kolaudační rozhodnutí ze dne 20. 2. 2023,
- geodetické zaměření a dokumentace skutečného provedení stavby,
- doklady k předání a převzetí dokončené stavby,

V.

a) Dárce podpisem této smlouvy potvrzuje, že toto právní jednání bylo schváleno Zastupitelstvem obce Lužice na jeho zasedání dne 16.12.2024 pod usnesením č. 14.

b) Obdarovaný podpisem této smlouvy potvrzuje, že toto právní jednání bylo schváleno Zastupitelstvem města Štěpánov jednání dne 19.02.2025 usnesením č. 16Z/10/25.

VI.

a) Obě smluvní strany souhlasí s případným zveřejněním této smlouvy.

b) Tato smlouva je uzavřena ve čtyřech vyhotoveních, po dvou pro každou ze smluvních stran.

c) Tato smlouva je platná a účinná dnem jejího podpisu všemi smluvními stranami.

d) Smluvní strany prohlašují, že si tuto smlouvu před jejím podepsáním přečetly a s jejím obsahem souhlasí, na důkaz čehož připojují své podpisy.

V Lužici dne 21.2.2025

ve Štěpánově dne 21.2.2025

Dárce:



Mgr. Jaroslav Žaluda,
starosta obce Lužice

Obdarovaný:



Mgr. Jiří Šindler, MSc.,
starosta města Štěpánov

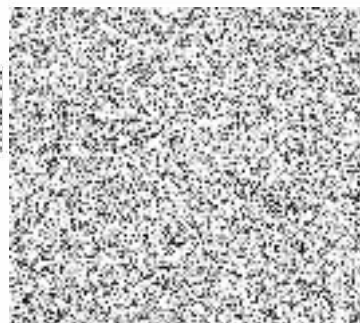

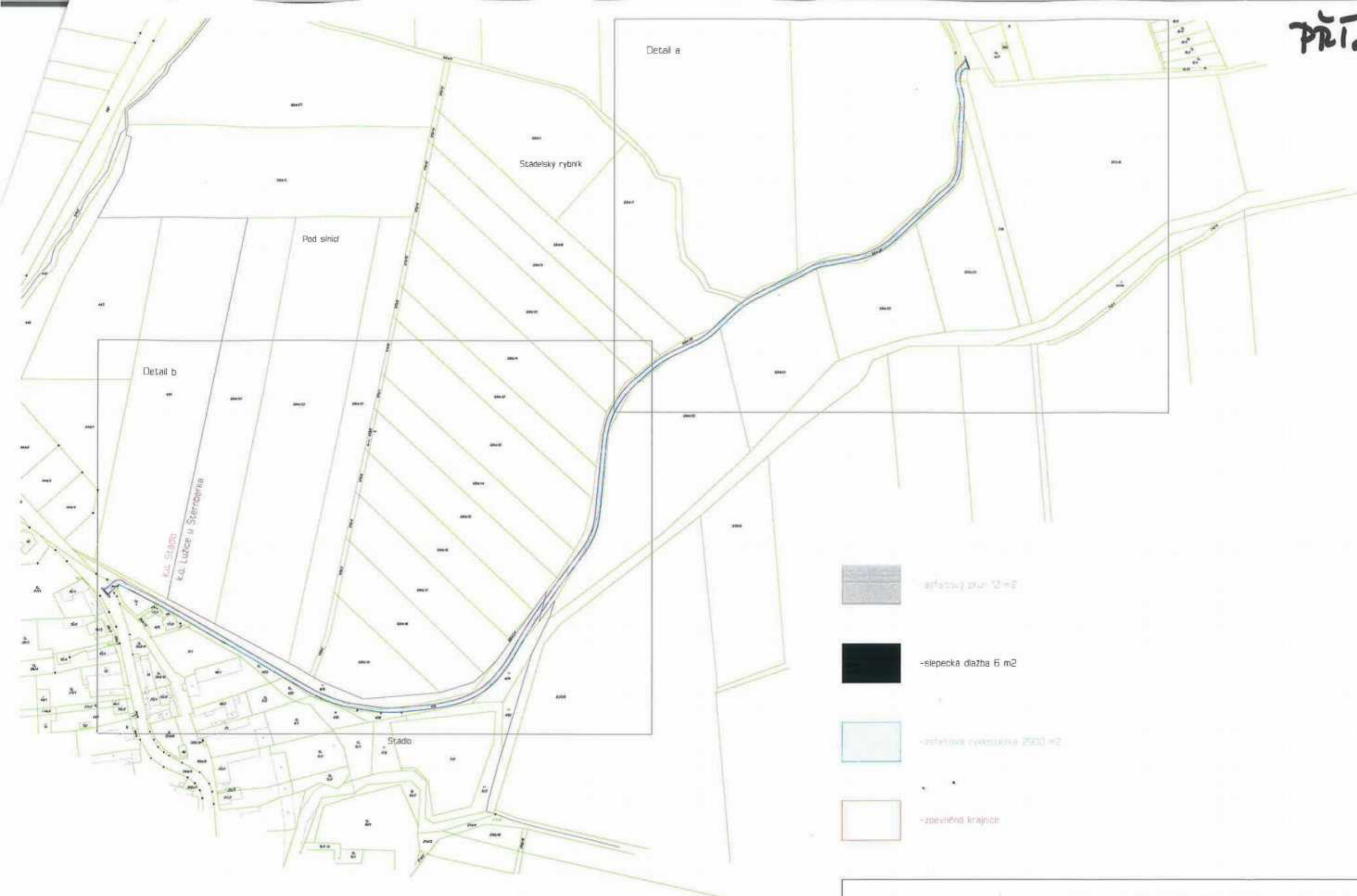

-  -efektivní pruh 12 m²
-  -slepecká dlažba 6 m²
-  -efektivní cyklostezka 2500 m²
-  -zobrazná krajnice

Změření skutečného stavu cyklostezky na p.č.394/5,394/12,426,431,429,684/20,684/26,684/21,684/25,684/5,3,719,440/5,465/1	
objednavatel: Online-olín s.r.o., U vrby 1484/3, Sternberk 785 01	
k.ú.: Lužice u Sternberka, Stádo	Vyhotavitel:  datum: 12/2022
zak.č.: 98/2022	
m.l.: KMD	měřítko: 1:1000
souř.syst.: JTSK	výšk.syst.: -

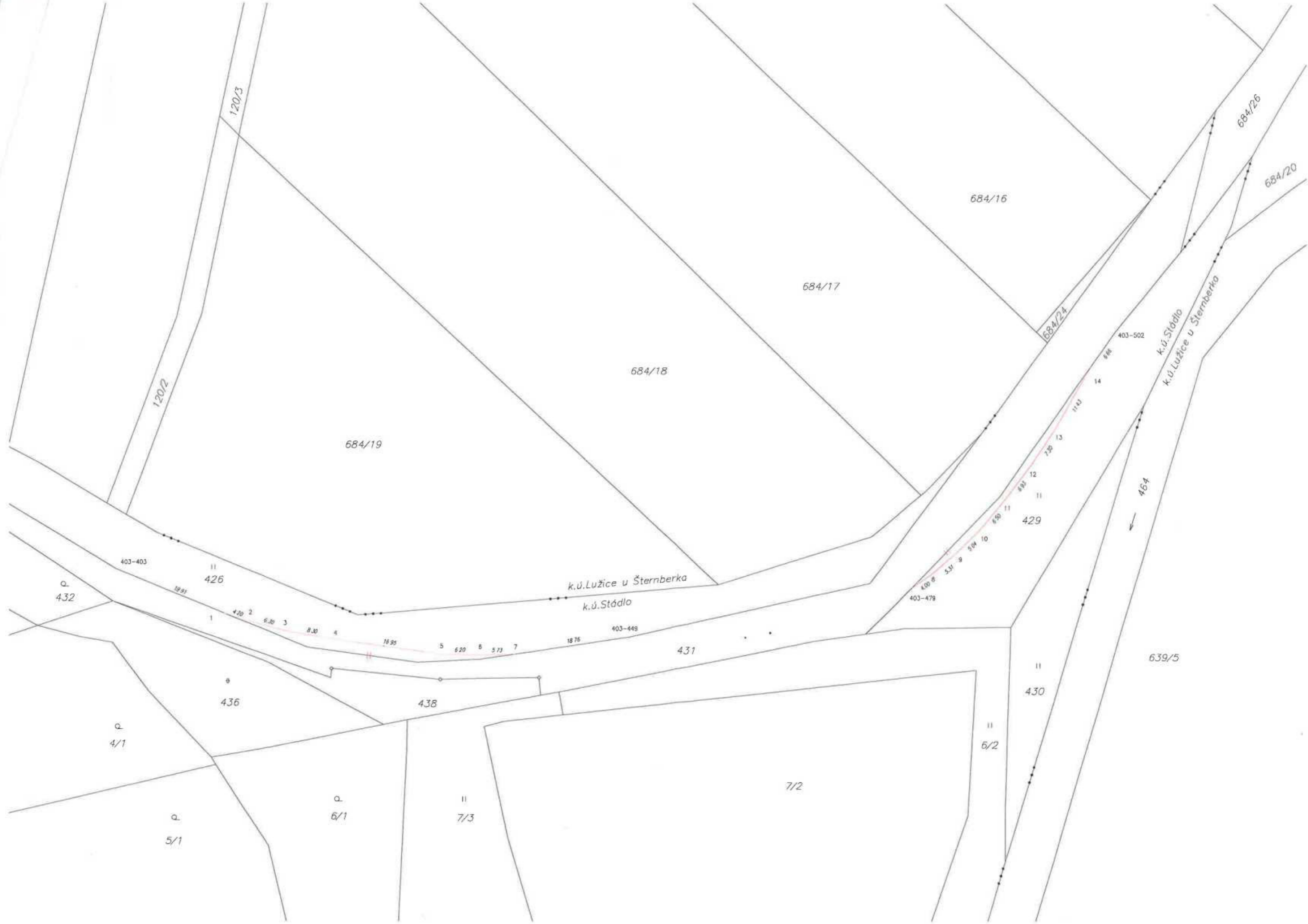

120/3

120/2

684/16

684/26

684/20

684/17

684/18

684/19

684/24

403-502

k.ú. Stádlo

k.ú. Lužice u Šternberka

464

639/5

432

403-403

426

k.ú. Lužice u Šternberka

k.ú. Stádlo

403-478

403-449

431

436

438

430

4/1

5/1

6/1

7/3

7/2

6/2