

## Dodatek č. 2

č. j. KRPJ-105001-19/ČJ-2024-1600VZ

## SMLOUVY O DÍLO

č. j. KRPJ-105001-11/ČJ-2024-1600VZ

### I. Smluvní strany

#### 1. Objednatel:

**Česká republika - Krajské ředitelství policie kraje Vysočina,**

se sídlem: Vrchlického 2627/46, 587 24, Jihlava  
zastoupená: plk. RNDr. Miloslavem Klodnerem, náměstkem  
ředitele pro ekonomiku

IČO: 72052147

bankovní spojení: ČNB, pobočka Brno

číslo účtu: 27033881/0710

Pověřený pracovník:



dále jen jako "objednatel" na straně jedné

#### 2. Zhotovitel:

**ESTING s.r.o.**

se sídlem: Tyršova 48, 675 22 Stařeč  
zastoupená: Zdeňkem Musilem, jednatelem společnosti

IČO: 27710416

DIČ: CZ27710416

bankovní spojení: Komerční banka, a.s.

číslo účtu: 86-2828180207/0100

pověřený pracovník

zhotovitele:



Zapsaná v OR vedeným Krajským soudem v Brně, oddíl C, vložka 53666.

dále jen jako „zhotovitel“ na straně druhé

## II.

Dne 11. 11. 2024 byla uzavřena Smlouva o dílo č. j. KRPJ-105001-11/ČJ-2024-1600VZ, ve znění Dodatku č. 1 ze dne 14. 3. 2025, č. j. KRPJ-105001-16/ČJ-2024-1600VZ, jejímž předmětem je realizace zabezpečení EPS a doplnění chlazení serveroven v budovách Krajského ředitelství policie kraje Vysočina, Vrchlického 2627/46, Jihlava; Odboru cizinecké policie, Wolkerova 4448/37; Dálničního oddělení, Velký Beranov 376, a to včetně stavebních úprav pro budoucí projekt Moderní komunikační infrastruktura (MKI).

## III.

V rámci plnění předmětu veřejné zakázky bylo v průběhu realizace prací zjištěno, že některé dodávky, služby a stavební práce nebyly v projektové dokumentaci zahrnuty a z důvodu nezbytnosti se smluvní strany dohodly na dodatečných stavebních pracích, službách a dodávkách v souladu s § 222 odst. 5 ZZVZ, a to zajištění záložního napájení budovy OCP Wolkerova 4448/37 v Jihlavě z mobilního záložního zdroje. Provedení dodatečných stavebních prací, služeb a dodávek je nezbytné pro řádné fungování předmětu plnění jako celku. Zdůvodnění těchto dodatečných stavebních prací, služeb a dodávek je uvedeno ve změnových listech, které jsou nedílnou součástí tohoto dodatku.

Cenový nárůst související se změnami dle § 222 odst. 5 ZZVZ nepřesahuje 30 % původní hodnoty závazku.

## IV.

Smluvní strany se ve světle výše uvedených okolností dohodly, že mění čl. IV. odst. 1. smlouvy následovně:

Původní znění smlouvy:

1. Cena předmětu díla je sjednaná na základě cenové nabídky zhotovitele ze dne 2. 10. 2024 jako cena maximální s možností změny pouze u případů stanovených v této smlouvě a činí:

**Cena bez DPH: 1,403.027,00 Kč**

**DPH: 294.635,67 Kč**

**Cena celkem s DPH: 1,697.662,67 Kč**

slovy: Jeden milión šest set devadesát sedm tisíc šest set šedesát dva korun českých a šedesát sedm haléřů včetně DPH.

Tímto dodatkem č. 2 se sjednává změna ceny:

Cena za vícepráce bez DPH: 293.062,17 Kč

Cenový nárůst při použití § 222 odst. 5 a 9 zákona činí:

293.062,17 Kč (20,89 % z původní smluvní ceny)

*Nová cena díla:*

**Cena bez DPH: 1,696.089,17 Kč**

**DPH: 356.178,73 Kč**

**Cena celkem s DPH: 2,052.267,90 Kč**

slovy: Dva milióny padesát dva tisíc dvě stě šedesát sedm korun českých a devadesát haléřů včetně DPH.

## V.

1. Ostatní ustanovení a ujednání vyplývající ze Smlouvy o dílo ze dne 11. 11. 2024, č. j. KRPJ-105001-11/ČJ-2024-1600VZ, ve znění Dodatku č. 1 ze dne 14. 3. 2025, č. j. KRPJ-105001-16/ČJ-2024-1600VZ zůstávají v platnosti beze změny.
2. Tento dodatek č. 2 nabývá platnosti podpisem obou smluvních stran a účinnosti dnem zveřejnění v registru smluv.

3. Účastníci prohlašují, že tento dodatek č. 2 byl sepsán svobodně a vážně, určitě a srozumitelně.
4. Tento dodatek č. 2 je vyhotoven pouze v elektronické podobě.
5. Dodatek podléhá zveřejnění v registru smluv podle zákona č. 340/2015 Sb.

V Jihlavě dne dle data  
elektronického podpisu

V Třebíči dne dle data  
elektronického podpisu

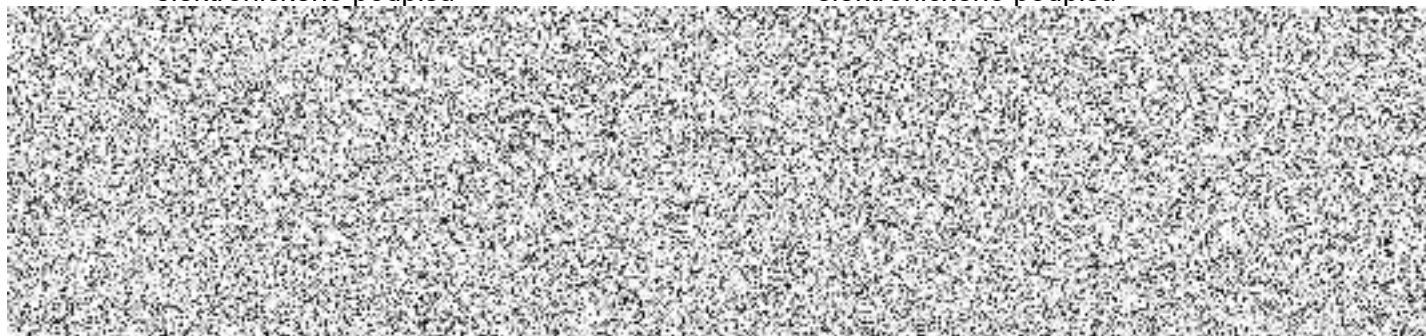

*podepsáno elektronicky*

*podepsáno elektronicky*

# Změnový list

## ZL 01: Připojení záložního zdroje napájení - OCP Wolkerova

### Identifikace akce

Identifik. č. REM:	2107896.223037
Název akce:	KŘP KVy – stavební připravenost MKI – realizace, okres Jihlava
Číslo akce SMVS:	114V35200 4156
Objednatel:	Krajské ředitelství policie kraje Vysočina, Vrchlického 2627/46, 587 24 Jihlava
Zhotovitel:	ESTING s.r.o., Tyršova 48, 675 22 Stařeč
Projektant:	ESTING s.r.o., Tyršova 48, 675 22 Stařeč

### Předmět změnového listu

Záložní napájení z mobilního agregátu. Záloha spotřeby celého objektu při výpadku napájení. Zálohování je řešeno mobilním záložním zdrojem, který bude připojován na venkovní připojovací bod. Propojení bude přes ruční přepínání s hlavním rozvaděčem v objektu.

### Část díla dotčená změnovým listem

Výkaz výměr

### Popis změny, popis technického řešení

#### Původní řešení dle smluvní (tendrové) dokumentace :

V původní PD nebylo řešeno

#### Nové řešení :

Zálohování budovy je řešeno novým připojením záložního zdroje přes venkovní připojovací bod do hlavního rozvaděče v objektu včetně jeho nového vyzbrojení s ručním přepínáním.

#### Zdůvodnění změny :

Z důvodů nemožnosti zálohovat napájení objektu elektrickou energií v této době, je nutné realizovat tato opatření. Záložní napájení z mobilního agregátu bude zálohovat při výpadku napájení spotřebu celého objektu. Zálohování bude řešeno mobilním záložním zdrojem, který bude připojován na venkovní připojovací bod, který bude propojen přes ruční přepínání s hlavním rozvaděčem v objektu.

#### Vliv změny na výkresovou dokumentaci :

Výkaz výměr, nové výkresy D.1.4.2-01 až D.14.2-03

#### Záznamy o změně ve stavebním deníku a zápisech z KD:

Zápis č. 2 z kontrolního dne ze dne 28. 02. 2025

#### Předpokládaný vliv na termín, kvalitu, cenu díla :

Vliv na termín: Prodloužení termínu o 1 měsíc

Vliv na kvalitu: Zvýšení kvality - možnost připojení budovy na náhradní zdroj

Vliv na cenu: Zvýšení ceny díla

<b>Přípočty k ceně díla bez DPH:</b>	<b>293 062,17 Kč</b>
<b>Odpočty z ceny díla bez DPH:</b>	<b>0,00 Kč</b>
<b>Celkový vliv na změnu ceny díla bez DPH:</b>	<b>293 062,17 Kč</b>
	<b>354 605,23 Kč</b>

# REKAPITULACE STAVBY



Kód: 001  
Stavba: 055-E-2024 KŘP KVy - stavební připravenost MKI - Odbor cizinecké policie Jihlava,  
Wolkerova Jihlava

KSO:  
Místo: Jihlava

CC-CZ:  
Datum: 12.03.2025

Zadavatel:  
Krajské ředitelství policie kraje Vysočina

IČ: 72052147  
DIČ: CZ27052147

Zhotovitel:

IČ:  
DIČ:

Projektant:  
ESTING s.r.o.

IČ: 27710416  
DIČ: CZ27710416

Zpracovatel:  
ESTING s.r.o.

IČ: 27710416  
DIČ: CZ27710416

Poznámka:

**Cena bez DPH** **293 062,17**

	Sazba daně	Základ daně	Výše daně
DPH základní	21,00%	<b>293 062,17</b>	<b>61 543,06</b>
DPH snížená	12,00%	<b>0,00</b>	<b>0,00</b>

**Cena s DPH** **354 605,23** **v CZK**

Projektant

Zpracovatel

Datum a podpis:

Razítko

Datum a podpis:

Razítko

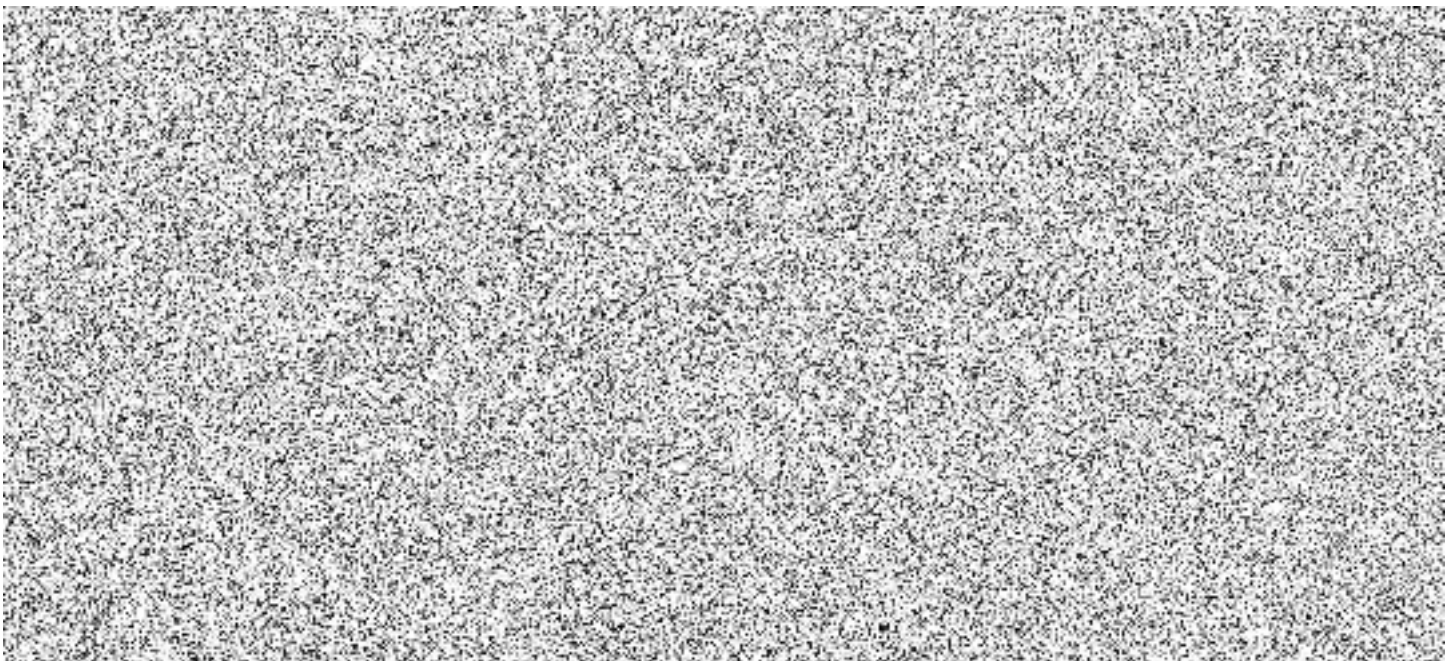

# REKAPITULACE OBJEKTŮ STAVBY A SOUPISŮ PRACÍ



Kód: 001  
**Stavba:** 055-E-2024 KŘP KVy - stavební připravenost MKI - Odbor cizinecké policie  
Jihlava, Wolkerova Jihlava  
Místo: Jihlava Datum: 12.03.2025  
Zadavatel: Krajské ředitelství policie kraje Vysočina Projektant: ESTING s.r.o.  
Zhotovitel: Zpracovatel: ESTING s.r.o.

Kód	Popis	Cena bez DPH [CZK]	Cena s DPH [CZK]
<b>Náklady z rozpočtů</b>		<b>293 062,17</b>	<b>354 605,23</b>
ZL01.1	Připojení záložního zdroje napájení	181 742,17	219 908,03
ZL01.2	VRN	111 320,00	134 697,20

# KRYCÍ LIST SOUPISU PRACÍ



Stavba:

055-E-2024 KŘP KVy - stavební připravenost MKI - Odbor cizinecké policie Jihlava,  
Wolkerova Jihlava

Objekt:

**ZL01.1 - Připojení záložního zdroje napájení**

KSO:

Místo: Jihlava

CC-CZ:

Datum: 12.03.2025

Zadavatel:

Krajské ředitelství policie kraje Vysočina

IČ:

DIČ:

Zhotovitel:

IČ:

DIČ:

Projektant:

ESTING s.r.o.

IČ:

27710416

DIČ:

CZ27710416

Zpracovatel:

ESTING s.r.o.

IČ:

27710416

DIČ:

CZ27710416

Poznámka:

**Cena bez DPH**

**181 742,17**

	Základ daně	Sazba daně	Výše daně
DPH základní	181 742,17	21,00%	38 165,86
DPH snížená	0,00	12,00%	0,00

**Cena s DPH**

**v CZK**

**219 908,03**

**Projektant**

**Zpracovatel**

Datum a podpis:

Razítko

Datum a podpis:

Razítko

**Objednavatel**

**Zhotovitel**

Datum a podpis:

Razítko

Datum a podpis:

Razítko

# REKAPITULACE ČLENĚNÍ SOUPISU PRACÍ



Stavba: 055-E-2024 KŘP KVy - stavební připravenost MKI - Odbor cizinecké policie Jihlava,  
Wolkerova Jihlava

Objekt: **ZL01.1 - Připojení záložního zdroje napájení**

Místo: Jihlava  
Zadavatel: Krajské ředitelství policie kraje Vysočina  
Zhotovitel:

Datum: 12.03.2025  
Projektant: ESTING s.r.o.  
Zpracovatel: ESTING s.r.o

Kód dílu - Popis

Cena celkem [CZK]

## Náklady ze soupisu prací

**181 742,17**

HSV - Práce a dodávky HSV	4 520,00
6 - Úpravy povrchů, podlahy a osazování výplní	895,00
9 - Ostatní konstrukce a práce, bourání	3 625,00
PSV - Práce a dodávky PSV	164 420,43
741 - Elektroinstalace - silnoproud	162 637,75
784 - Dokončovací práce - malby a tapety	1 782,68
M - Práce a dodávky M	12 801,74
46-M - Zemní práce při extr.mont.pracích	12 801,74

# SOUPIS PRACÍ



Stavba:

055-E-2024 KŘP KVy - stavební připravenost MKI - Odbor cizinecké policie Jihlava, Wolkerova Jihlava

Objekt:

**ZL01.1 - Připojení záložního zdroje napájení**

Místo: Jihlava

Datum: 12.03.2025

Zadavatel: Krajské ředitelství policie kraje Vysočina

Projektant: ESTING s.r.o.

Zhotovitel:

Zpracovatel: ESTING s.r.o.

PČ	Typ	Kód	Popis	MJ	Množství	J.cena [CZK]	Cena celkem [CZK]
----	-----	-----	-------	----	----------	--------------	-------------------

## Náklady soupisu celkem

**181 742,17**

D	HSV		Práce a dodávky HSV				4 520,00
D	6		Úpravy povrchů, podlahy a osazování výplní				895,00
101	K	612321131	Vápenocementový štuk vnitřních stěn tloušťky do 3 mm	m2	5,000	179,00	895,00
D	9		Ostatní konstrukce a práce, bourání				3 625,00
102	K	952901111	Vyčištění budov bytové a občanské výstavby při výšce podlaží do 4 m	m2	25,000	145,00	3 625,00
D	PSV		Práce a dodávky PSV				164 420,43
D	741		Elektroinstalace - silnoproud				162 637,75
103	K	45557745	Rozvaděčový zákryt plechový s nátěrem	ks	2,000	2 154,00	4 308,00
104	K	741120405	Montáž vodič Cu izolovaný drátovací plný a laněný žíla 25-35 mm2 v rozvaděči (např. CY)	m	15,000	101,00	1 515,00
105	M	34141031	vodič propojovací flexibilní jádro Cu lanované izolace PVC 450/750V (H07V-K) 1x35mm2	m	17,250	123,00	2 121,75
VV			15*1,15 'Přepočtené koeficientem množství		17,250		
106	K	741122632	Montáž kabel Cu plný kulatý žíla 3x50+35 až 95+50 mm2 uložený pevně (např. CYKY)	m	36,000	94,20	3 391,20
107	M	34111637	kabel silový jádro Cu izolace PVC plášť PVC 0,6/1kV (1-CYKY) 3x50+35mm2	m	41,400	685,00	28 359,00
VV			36*1,15 'Přepočtené koeficientem množství		41,400		
108	K	741130004	Ukončení vodič izolovaný do 6 mm2 v rozvaděči nebo na přístroji	kus	60,000	35,90	2 154,00
109	K	741130008	Ukončení vodič izolovaný do 35 mm2 v rozvaděči nebo na přístroji	kus	10,000	100,00	1 000,00
110	K	741130011	Ukončení vodič izolovaný do 50 mm2 v rozvaděči nebo na přístroji	kus	10,000	122,00	1 220,00
111	K	741210101	Montáž rozvaděčů litinových, hliníkových nebo plastových sestava do 50 kg	kus	1,000	1 100,00	1 100,00
112	M	RMAT0002	Plastový pilř zásuvkový, osazeno 1x zásuvka 152A/400V, IP 54, II.tř	kus	1,000	11 384,00	11 384,00
113	K	741210102	Montáž rozvaděčů litinových, hliníkových nebo plastových sestava do 100 kg	kus	2,000	2 210,00	4 420,00
114	M	RMAT0003	Úprava a přezbrojení rozvaďeče RELM dle výkresu	kus	1,000	20 500,00	20 500,00
115	M	RMAT0004	Úprava a přezbrojení rozvaďeče RH dle výkresu	kus	1,000	73 234,00	73 234,00
116	K	741910411	Montáž žlab kovový šířky do 50 mm bez víka	m	18,000	146,00	2 628,00
117	M	454454	Spojka žlabu drátěného DZM	ks	12,000	34,20	410,40
118	M	455874	Podpěrka žlabu 50 NZM	ks	27,000	88,60	2 392,20
119	M	RMAT0001	Žlab drátěný kabelový 50/50	m	18,000	138,90	2 500,20
D	784		Dokončovací práce - malby a tapety				1 782,68
120	K	784161001	Tmelení spar a rohů šířky do 3 mm akrylátovým tmelem v místnostech v do 3,80 m	m	4,000	31,20	124,80
121	K	784171101	Zakrytí vnitřních podlah včetně pozdějšího odkrytí	m2	25,000	8,40	210,00
122	M	28323157	fólie pro malířské potřeby zakrývací tl 14μ 4x5m	m2	26,250	4,30	112,88
VV			25*1,05 'Přepočtené koeficientem množství		26,250		
123	K	784191007	Čištění vnitřních ploch podlah po provedení malířských prací	m2	25,000	6,60	165,00
124	K	784221101	Dvojnásobné bílé malby ze směsi za sucha dobře otěrůvzdorných v místnostech do 3,80 m	m2	15,000	78,00	1 170,00
D	M		Práce a dodávky M				12 801,74
D	46-M		Zemní práce při extr.mont.pracích				12 801,74
125	K	460131113	Hloubení nezapažených jam při elektromontážích ručně v hornině tř I skupiny 3	m3	0,450	1 230,00	553,50

PČ	Typ	Kód	Popis	MJ	Množství	J.cena [CZK]	Cena celkem [CZK]
126	K	460391123	Zásyp jam při elektromontážích ručně se zhutněním z hornin třídy I skupiny 3	m3	0,450	318,00	143,10
127	K	460581111	Položení drnu včetně zalití vodou na rovině	m2	2,000	20,60	41,20
128	K	460641113	Základové konstrukce při elektromontážích z monolitického betonu tř. C 16/20	m3	0,100	3 980,00	398,00
129	K	460881612	Kladení dlažby z dlaždic betonových tvarovaných a zámkových do lože z kameniva těženého při elektromontážích	m2	2,000	387,00	774,00
130	K	460905111	Montáž kompaktního plastového pilíře pro rozvod nn samostatného š do 38 cm (např. SP100, SS100, ER112)	kus	1,000	991,00	991,00
131	K	460932121	Osazení hmoždinek pro elektroinstalace včetně vyvrtání otvoru ve stěnách betonových nebo kamenných průměru do 8 mm	kus	58,000	39,90	2 314,20
132	M	56281002	<i>hmoždinky univerzální 8x40</i>	<i>100 kus</i>	<i>0,580</i>	<i>81,60</i>	<i>47,33</i>
VV		58*0,01 'Přepočtené koeficientem množství			0,580		
133	K	468031111	Vytrhání obrub při elektromontážích ležatých chodníkových s odhozením nebo naložením na dopravní prostředek	m	2,000	146,00	292,00
134	K	468081332	Vybourání otvorů pro elektroinstalace ve zdivu cihelném pl přes 0,09 do 0,25 m2 tl přes 15 do 30 cm	kus	2,000	337,00	674,00
135	K	468081416	Vybourání otvorů pro elektroinstalace ve zdivu betonovém pl do 0,02 m2 tl přes 75 do 90 cm	kus	2,000	2 270,00	4 540,00
136	K	469971111	Svislá doprava sutí a vybouraných hmot při elektromontážích za první podlaží	t	0,824	387,00	318,89
137	K	469973111	Poplatek za uložení na skládce (skládkovné) stavebního odpadu betonového kód odpadu 17 01 01	t	0,824	2 030,00	1 672,72
138	K	469981111	Přesun hmot pro pomocné stavební práce při elektromontážích	t	0,152	275,00	41,80

# KRYCÍ LIST SOUPISU PRACÍ



Stavba:

055-E-2024 KŘP KVy - stavební připravenost MKI - Odbor cizinecké policie Jihlava,  
Wolkerova Jihlava

Objekt:

**ZL01.2 - VRN**

KSO:

Místo: Jihlava

CC-CZ:

Datum: 12.03.2025

Zadavatel:

Krajské ředitelství policie kraje Vysočina

IČ:

72052147

DIČ:

CZ72052147

Zhotovitel:

IČ:

DIČ:

Projektant:

ESTING s.r.o

IČ:

27710416

DIČ:

CZ27710416

Zpracovatel:

ESTING s.r.o

IČ:

27710416

DIČ:

CZ27710416

Poznámka:

---

**Cena bez DPH**

**111 320,00**

	Základ daně	Sazba daně	Výše daně
DPH základní	111 320,00	21,00%	23 377,20
DPH snížená	0,00	12,00%	0,00

---

**Cena s DPH**

**v CZK**

**134 697,20**

---

**Projektant**

**Zpracovatel**

Datum a podpis:

Razítko

Datum a podpis:

Razítko

---

**Objednavatel**

**Zhotovitel**

Datum a podpis:

Razítko

Datum a podpis:

Razítko

# REKAPITULACE ČLENĚNÍ SOUPISU PRACÍ



Stavba: 055-E-2024 KŘP KVy - stavební připravenost MKI - Odbor cizinecké policie Jihlava,  
Wolkerova Jihlava

Objekt: **ZL01.2 - VRN**

Místo: Jihlava

Datum: 12.03.2025

Zadavatel: Krajské ředitelství policie kraje Vysočina

Projektant: ESTING s.r.o

Zhotovitel:

Zpracovatel: ESTING s.r.o

Kód dílu - Popis

Cena celkem [CZK]

## Náklady ze soupisu prací

**111 320,00**

UN - VRN

111 320,00

---

# SOUPIS PRACÍ



Stavba:

055-E-2024 KŘP KVy - stavební připravenost MKI - Odbor cizinecké policie Jihlava,  
Wolkerova Jihlava

Objekt:

**ZL01.2 - VRN**

Místo: Jihlava

Datum: 12.03.2025

Zadavatel: Krajské ředitelství policie kraje Vysočina

Projektant: ESTING s.r.o

Zhotovitel:

Zpracovatel: ESTING s.r.o

PČ	Typ	Kód	Popis	MJ	Množství	J.cena [CZK]	Cena celkem [CZK]
----	-----	-----	-------	----	----------	--------------	-------------------

## Náklady soupisu celkem

**111 320,00**

D	UN	VRN					111 320,00
139	K	013002000	Projektové práce výrobní dokumentace rozvaděče RELM	hod	8,000	725,00	5 800,00
140	K	013002000.1	Projektové práce výrobní dokumentace rozvaděče RH	hod	12,000	725,00	8 700,00
43	K	030001000	Zařízení staveniště	soubor	1,000	3 500,00	3 500,00
45	K	039002000	Zrušení zařízení staveniště	soubor	1,000	1 000,00	1 000,00
141	K	0303347N12	Stavbení přípomoc - zapravené průrazů, rýh apd. včetně dodávky materiálu	soubor	1,000	9 310,00	9 310,00
44	K	032903000	Náklady na provoz a údržbu vybavení staveniště	soubor	1,000	4 600,00	4 600,00
142	K	033103000	Připojení energií pro zařízení staveniště, náhradní zdroj 3kV, připojení důležitých okruhů server, dozorcí	soubor	1,000	22 400,00	22 400,00
47	K	045203000	Kompletační činnost	soubor	1,000	3 600,00	3 600,00
141	K	049101000	Náklady vzniklé v souvislosti s realizací stavby	soubor	1,000	3 000,00	3 000,00
50	K	071103000	Provoz investora	soubor	1,000	13 600,00	13 600,00
142	K	032011T00SRT	Spolupráce s revizním technikem	soubor	1,000	2 000,00	2 000,00
42	K	005241010R	Dokumentace skutečného provedení	soubor	1,000	10 290,00	10 290,00
51	K	333030040T00	Revize el. zařízení	soubor	1,000	3 920,00	3 920,00
49	K	065002000	Mimostaveništní doprava materiálů	soubor	1,000	14 700,00	14 700,00
48	K	005124010R	Koordinační činnost	Soubor	1,000	4 900,00	4 900,00